



Comune di Asciano

Catasto incendi boschivi

**OGGETTO: L.R. N° 39/2000 e ss. mm. ed ii. - Catasto incendi boschivi
Fascicolo territoriale n. 2 - 2012**

Incendio ricadente nel comune di: ASCIANO - Localita': **PECORILE**

Data inizio incendio: 08/07/2012 00:00		Data fine incendio:	
Grado di pericolosità della zona (secondo il piano regionale antincendio)		Vincoli o area protetta	
Superficie incendio [mq]	49.754,75	Superficie pascolo entro 50m	5.006,20
Causa presunta			

Specie	Altezza media [m]	Superficie [ha]
--------	-------------------	-----------------

Danno economico	Euro
TOTALE	0,00

Altitudine	Orografia	Esposizione	Vento	Pendenza	Precedenti incendi

Note

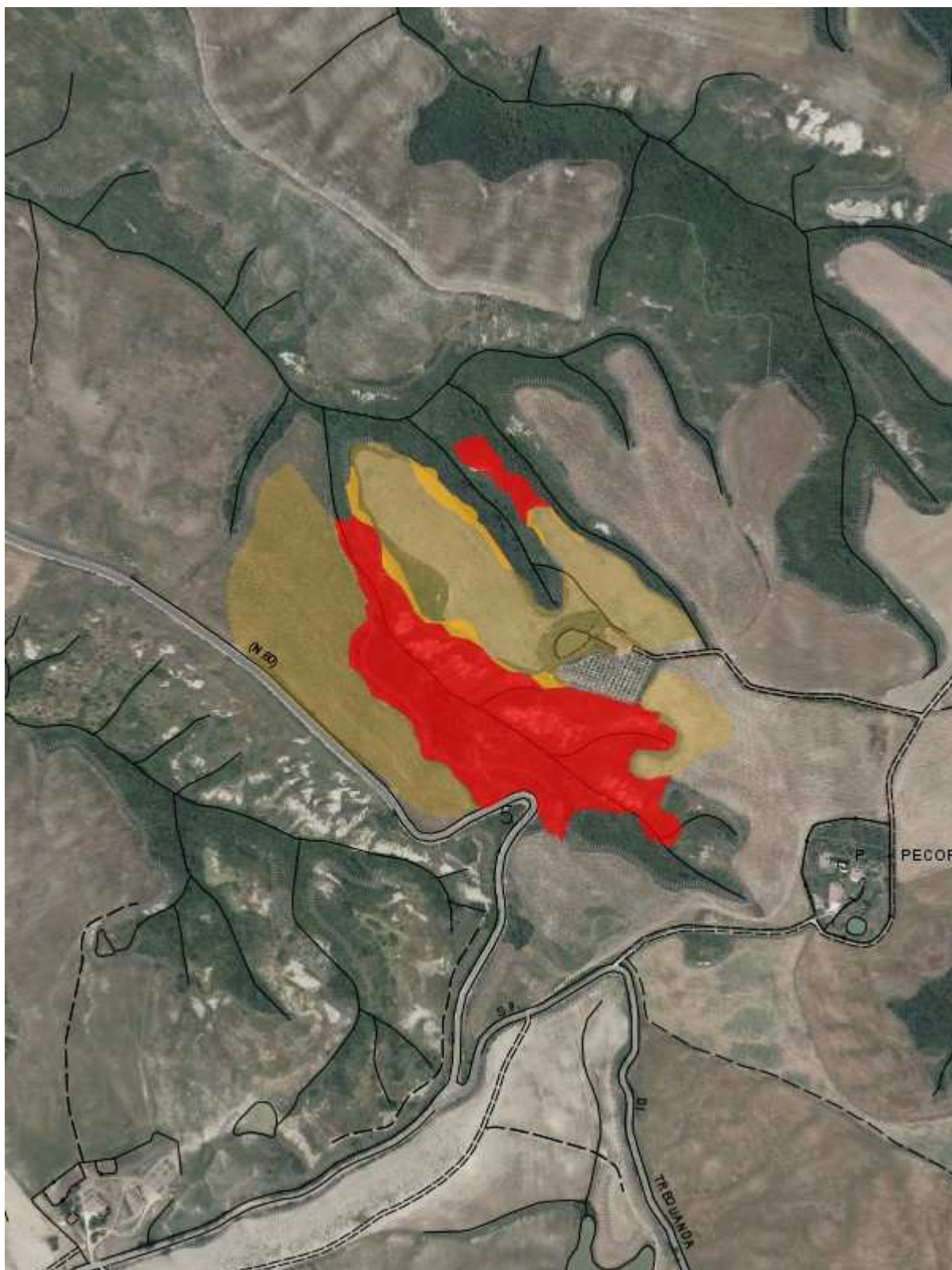

Fascicolo territoriale n. 2 - 2012 Inquadramento generale - Scala 1:10000

- Area incendiata
- Bosco incendiato
- Pascolo percorso dal fuoco
- Altro non vincolato

Fascicolo Territoriale n. 2 - 2012

Legge regione Toscana n°39 del 21 marzo 2000 e successive modificazione ed integrazioni, concernenti la gestione del catasto dei boschi percorsi dal fuoco e dei pascoli percorsi dal fuoco situati entro 50 metri da tali boschi

Scadenze divieti vigenti sull'area

- Divieto ex Art.76 Comma 4/a: scade il **08/07/2022**
- Divieto ex Art.76 Comma 4/b: scade il **08/07/2017**
- Divieto ex Art.76 Comma 5/a: scade il **08/07/2027**
- Divieto ex Art.76 Comma 5/b: scade il **08/07/2032**
- Divieto ex Art.76 Comma 6: scade il **08/07/2027**
- Divieto ex Art.76 Comma 7: scade il **08/07/2017**

Elenco particelle catastali interessate dai divieti

Comune	Sezione	Foglio	Particella	Qualita' assegnata	Area incendiata [mq]
ASCIANO		184	8	SEMINATIVO	40,79
ASCIANO		184	10	PASC CESPUG	3.183,71
ASCIANO		184	13	MODELLO 26	9.065,32
ASCIANO		184	15	PASC CESPUG	25.807,68
ASCIANO		184	16	SEMINATIVO	58,68
ASCIANO		184	17	SEMINATIVO	7.349,11
ASCIANO		184	20	SEMINATIVO	530,42
ASCIANO		184	26	SEMINATIVO	6.292,54
ASCIANO		184	35	ULIVETO	54,75
ASCIANO		184	37	SEMINATIVO	2.377,94

Elenco proprietari Fascicolo Territoriale n. 2 - 2012

Denominazione	C.F./P.I.	Indirizzo
MONNI MAURO	MNNMRA72L07I726X	
MONNI CIRIACO	MNNCRC69P18I726W	
ARRIDU GIOVANNA	RRDGNN38C49G147N	
BENINCASA FABIO	BNNFBA60P12I726A	
MONNI PIETRO	MNNPTR68B28I726B	

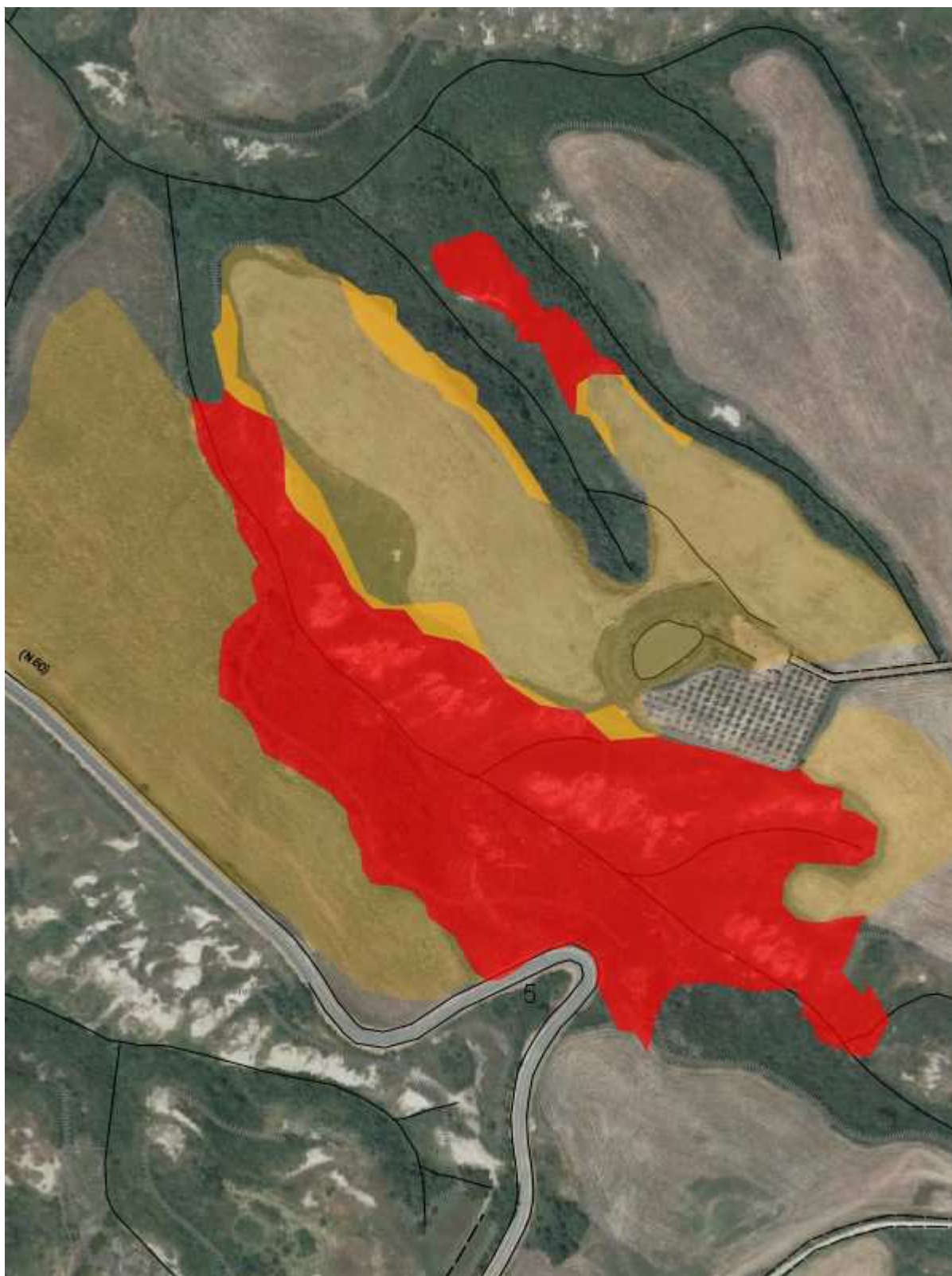

Fascicolo territoriale n. 2 - 2012 Inquadramento su CTR - Scala 1:5000

- Area incendiata
- Bosco incendiato
- Pascolo percorso dal fuoco
- Altro non vincolato

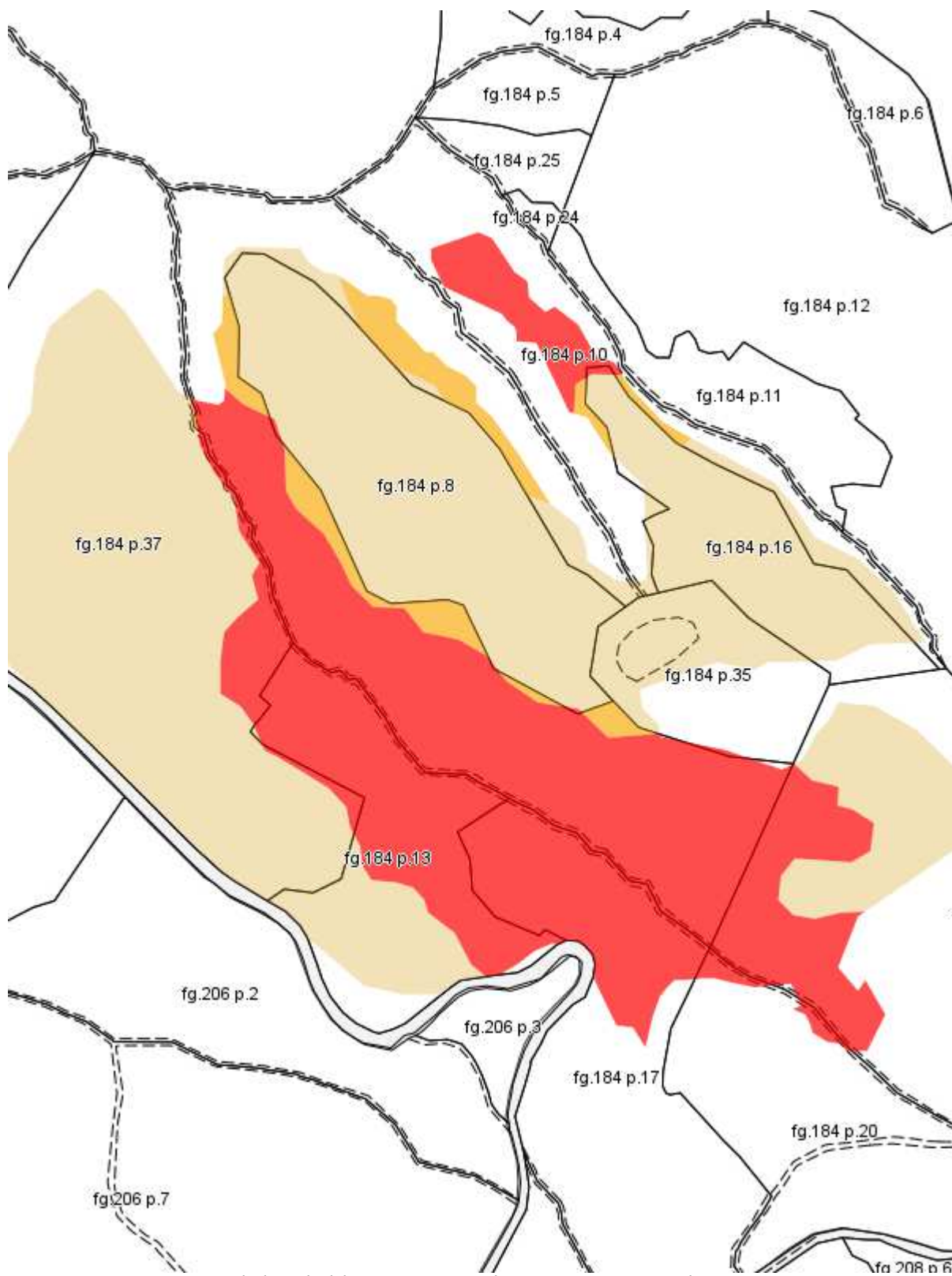

Fascicolo territoriale n. 2 - 2012 Inquadramento su Catasto - Scala 1:5000

- Area incendiata
- Bosco incendiato
- Pascolto percorso dal fuoco
- Altro non vincolato