

PIANO STRUTTURALE INTERCOMUNALE

Legge Regionale 65/2014

- Comune di Asciano**
Fabrizio Nucci Sindaco
- Comune di Rapolano Terme**
Alessandro Starnini Sindaco
- Responsabile del Procedimento**
Rolando Valentini
- Garante dell'Informazione**
Maria Alice Fioriponti
- Ufficio di Piano e Progettazione Urbanistica**
Rolando Valentini - coordinamento
Leonardo Carta
Laura Tavanti
- Collaboratori**
Gabriele Giardini Silvia Bertocci
Caterina Machetti Manuela Fontanive
Sauro Maletta Alessia Neri
Patrizia Sodi
- Valutazione Ambientale Strategica**
Annalisa Pirrello
Lucia Nimro - collaboratore
- Agricoltura, Foreste e Biodiversità**
Elena Lani
Andrea Vatteroni - collaboratore
- Indagini Geologico-Tecniche**
Michela Sani - Terra & Opere srl
Andrea Caselli - collaboratore
- Indagini Idrologico-Idrauliche**
Alessio Gabrielli
- Archeologia**
Cristina Felici - Archeo Tech and Survey srl
Francesco Brogi - collaboratore
- Partecipazione e Comunicazione**
Anna Lisa Pecorello - MHC Progetto territorio
Adalgiso Rubino - MHC Progetto territorio
- Collaudatore dei dati**
Luca Gentili - LDP progetti gis

QUADRO CONOSCITIVO

Carta dei battenti

Elaborato modificato a seguito di richiesta integrazioni successiva al deposito. Scala 10.000

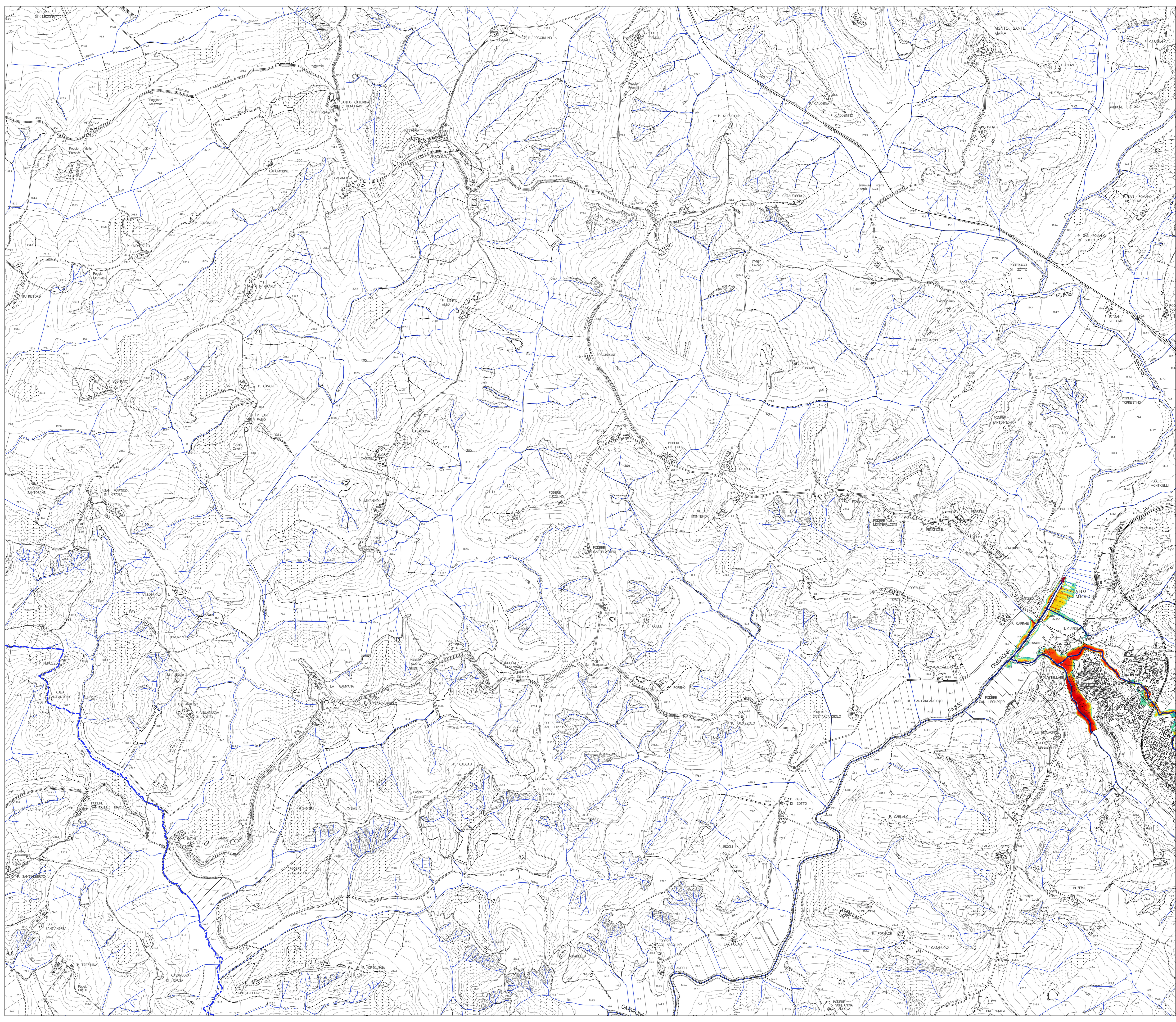

LEGENDA

- Confini comunali
- Reticolo idrografico L.R. 79/2012
 - a cielo aperto
 - tombato
 - Aste studiate
- Battenti (m)
 - <= 0.10
 - 0.10 - 0.20
 - 0.20 - 0.30
 - 0.30 - 0.40
 - 0.40 - 0.50
 - 0.50 - 0.75
 - 0.75 - 1.00
 - 1.00 - 1.50
 - 1.50 - 2.00
 - 2.00 - 2.50
 - > 2.50