

Comune di Asciano
Fabrizio Nucci Sindaco

Comune di Rapolano Terme
Alessandro Starnini Sindaco

Responsabile del Procedimento
Rolando Valentini

Garante dell'Informazione
Maria Alice Fioriponti

Ufficio di Piano e Progettazione Urbanistica
Rolando Valentini - coordinamento
Leonardo Carta
Laura Tavanti

Collaboratori
Gabriele Giardini
Caterina Machetti
Sauro Maletacchi

Silvia Bertocci
Manuela Fontanive
Alessia Neri
Patrizia Sodi

Valutazione Ambientale Strategica
Annalisa Pirrello
Lucia Nimro - collaboratore

Agricoltura, Foreste e Biodiversità
Elena Lani
Andrea Vatteroni - collaboratore

Indagini Geologico-Tecniche
Michela Sani - Terra & Opere srl
Andrea Caselli - collaboratore

Indagini Idrologico-Idrauliche
Alessio Gabrielli

Archeologia
Cristina Felici - Archeo Tech and Survey srl
Francesco Brogi - collaboratore

Partecipazione e Comunicazione
Anna Lisa Pecorello - MHC Progetto territorio
Adalgiso Rubino - MHC Progetto territorio

Collaudatore dei dati
Luca Gentili - LDP progetti gis

QUADRO CONOSCITIVO
Carta delle aree presidiate da sistemi arginali, comprensiva delle
aree di fondovalle fluviale

Elaborato modificato a seguito di richiesta integrativa successiva al deposito
Scala 10.000

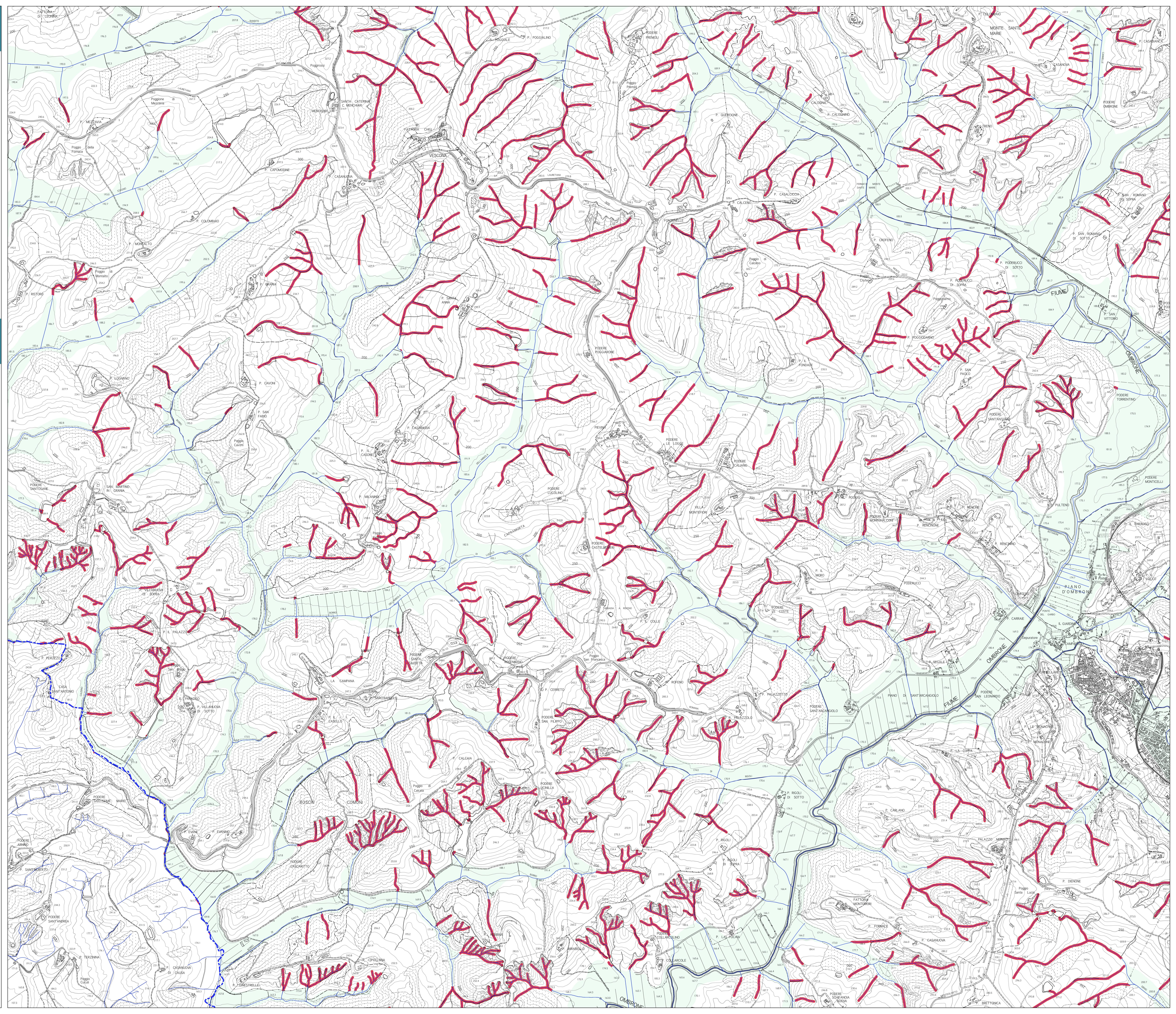

LEGENDA

- Confini comunali
- Reticolo idrografico L.R. 79/2012
 - a cielo aperto
 - tombato
- Aree presidiate da sistemi arginali - NON PRESENTI
- Aree di fondovalle fluviale (par. B.4, All. A, DGRT 31/2020)
- Pericolosità da alluvione PGRA (globale)