COMUNE DI ASCIANO
COMUNE DI RAPOLANO TERME

Provincia di Siena

PIANO STRUTTURALE INTERCOMUNALE

Legge Regionale 65/2014

Elaborato modificato a seguito della Conferenza Paesaggistica

Comune di Asciano
Fabrizio Nucci *Sindaco*

Comune di Rapolano Terme
Alessandro Starnini *Sindaco*

Responsabile del Procedimento
Rolando Valentini

Garante dell'Informazione
Maria Alice Fiordiponti

Ufficio di Piano e Progettazione Urbanistica
Rolando Valentini - *coordinamento*
Leonardo Carta
Laura Tavanti

Collaboratori
Gabriele Giardini
Caterina Machetti
Sauro Malentacchi
Silvia Bertocci
Manuela Fontanive
Alessia Neri
Patrizia Sodi

Valutazione Ambientale Strategica
Annalisa Pirrello
Lucia Ninno - *collaboratore*

Agricoltura, Foreste e Biodiversità
Elena Lanzi
Andrea Vatteroni - *collaboratore*

Indagini Geologico-Tecniche
Michele Sani - Terra & Opere srl
Andrea Caselli - *collaboratore*

Indagini Idrologico-Idrauliche
Alessio Gabbrielli

Archeologia
Cristina Felici - Archeo Tech and Survey srl
Francesco Brogi - *collaboratore*

Partecipazione e Comunicazione
Anna Lisa Pecoriello - MHC Progetto territorio
Adalgisa Rubino - MHC Progetto territorio

Collaudatore dei dati
Luca Gentili - LdP progetti gis

PT.v

STATUTO DEL TERRITORIO
Ricognizione vincoli PIT/PPR

Scala 25.000

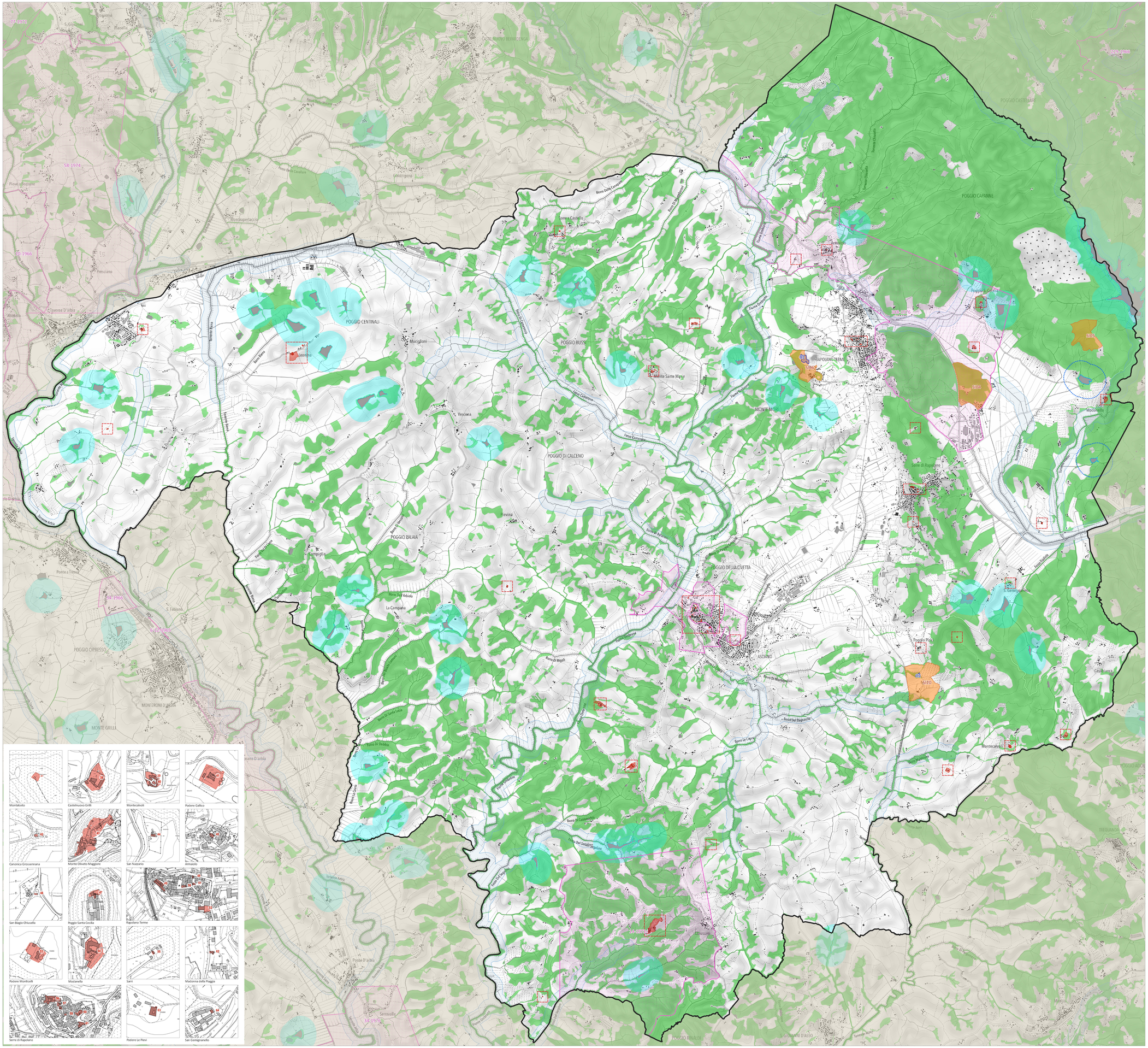
POGGIO CASTELNUOVO
POGGIO CAPANNE
POGGIO CENTINALI
POGGIO BUSSI
POGGIO DI CALCENO
POGGIO BALAIA
POGGIO DELLA CIVETTA
POGGIO CIPRESSO
MONTE GRILLI
MONTERONI D'ARBIA
RAPOLANO TERME
ASCIANO
Serre di Rapolano
Modanella
Montecalvoli
Poggio Pino
Castelnuovo Berardenga
Monte Sante Marie
Vescona
Sevina
Serravalle
Ponte d'Arbia
Ponte a Tressa
Torrente Arbia
Torrente Asciano
Torrente Malena
Torrente Rosia
Torrente Stile
Torrente Tornia
Torrente Turlone
Torrente Ombrone
Torrente Orgia
Torrente Ancora
Torrente Cretaccio
Torrente Cornia
Torrente Cerfone
Torrente Cecina
Torrente Bruna
Torrente Ciliegio