

# PIANO STRUTTURALE INTERCOMUNALE

Legge Regionale 65/2014

Adottato  
- dal comune di Asciano con Delibera di C.C. n. xx del 09.06.2014  
- dal comune di Rapolano Terme con Delibera di C.C. n. xx del 09.06.2014

Comune di Asciano  
Fabrizio Nucci Sindaco  
Comune di Rapolano Terme  
Alessandro Starnini Sindaco

Responsabile del Procedimento  
Rolando Valentini  
Garante dell'Informazione  
Maria Alice Fioriponti

Ufficio di Piano e Progettazione Urbanistica  
Rolando Valentini - coordinamento  
Leonardo Carta  
Laura Tavanti

Collaboratori  
Gabriele Giardini Sílvia Bertocci  
Caterina Machetti Manuela Fontanive  
Sauro Maletacchi Alessia Neri  
Patrizia Sodi

Valutazione Ambientale Strategica  
Annalisa Pirrello  
Lucia Nimio - collaboratore  
Agricoltura, Foreste e Biodiversità  
Elena Lani  
Andrea Vatteroni - collaboratore  
Indagini Geologico-Tecniche  
Michela Sani - Terra & Opere srl  
Andrea Casali - collaboratore  
Indagini Idrologico-Idrauliche  
Alessio Gabrielli  
Archeologia  
Cristina Felici - Archeo Tech and Survey srl  
Francesco Brogi - collaboratore  
Partecipazione e Comunicazione  
Anna Lisa Pecorelli - MHC Progetto territorio  
Adaligo Rubino - MHC Progetto territorio  
Collaudatore dei dati  
Luca Gentili - LDP progetti gis

## QUADRO CONOSCITIVO

La struttura ecosistemica - Carta dei valori naturalistici ed agroforestali d'ambito

Scala 10.000

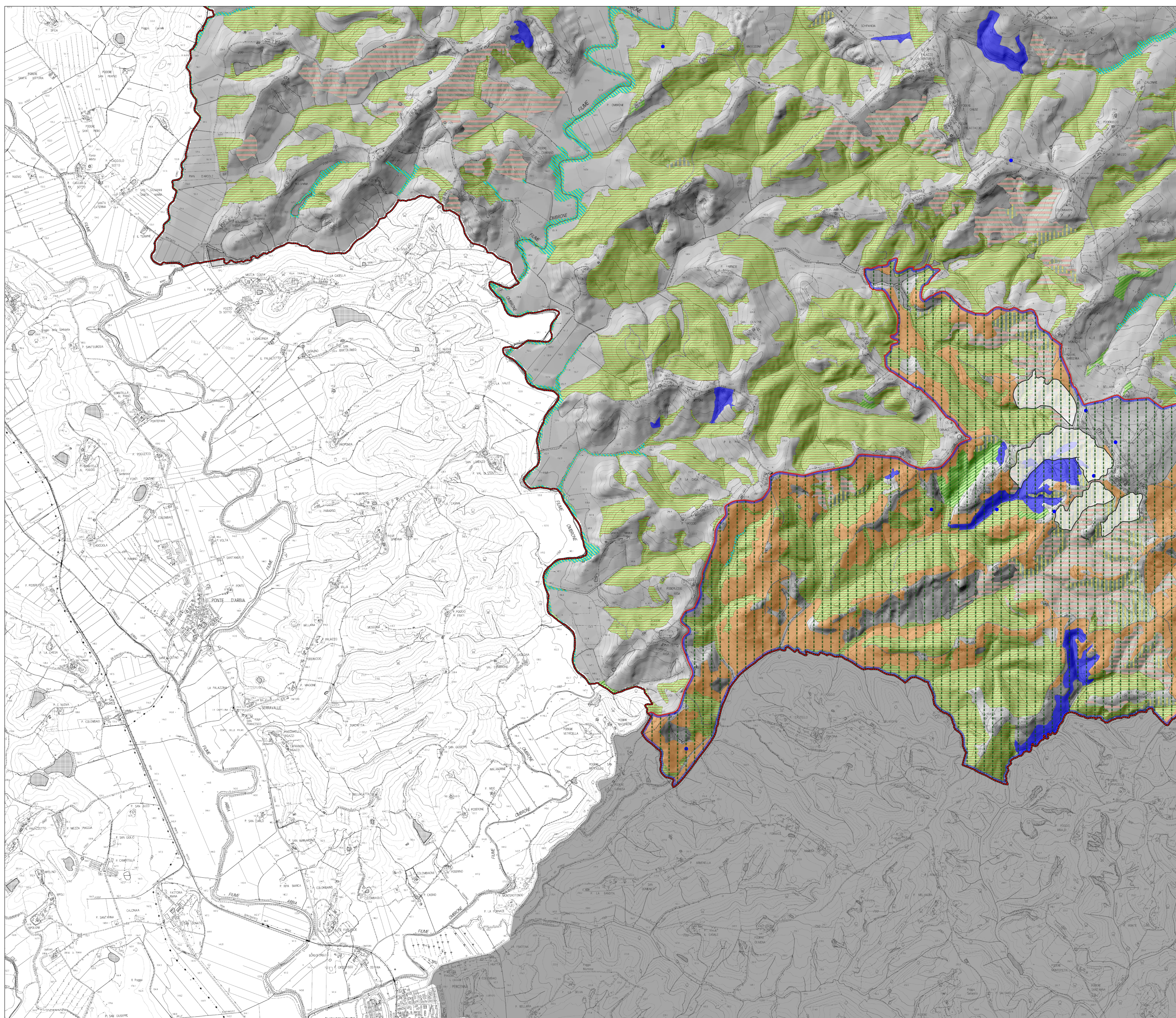

### Legenda

- Confini comunali
- Ambito intercomunale PSI
- VALORI NATURALISTICI ED AGROFORESTALI D'AMBITO
- Are ad elevato grado di naturalità (patrimonio naturalistico-ambientale) poste in territori contigui all'ambito
- Are ad elevato grado di naturalità: il patrimonio naturalistico-ambientale d'ambito
- ART. 1, CO. 2, L. 8) L.R.T. N. 30/2015: SISTEMA REGIONALE DELLA BIODIVERSITA'
  - Zone Speciali di Conservazione / Zone di Protezione Speciale (ZSC-ZPS)
  - Important Bird Areas (IBA)
- ART. 1, CO. 3, L.R.T. N. 30/2015: I VALORI DEL PATRIMONIO NATURALISTICO REGIONALE
- Art. 78, 79 e 80 L.R.T. n. 30/2015: segnalazioni di specie di flora e fauna protette e rigorosamente protette
  - segnalazioni archivio ReNaTo Biomart: fauna
  - segnalazioni archivio ReNaTo Biomart: flora e fitocenosi
- Art. 81 L.R.T. n. 30/2015: habitat naturali e seminaturali di interesse comunitario
  - 3150: Laghi eutrofici naturali con vegetazione del Magnopotamion o Hydrocharition
  - 6210: Formazioni erbose secche seminaturali e facies coperte da cespugli su substrato calcareo (Festuco-Brometalia)
  - 91M0: Foreste Pannonic-Balcaniche di cerro e rovere
  - 92A0: Foreste a galleria di Salix alba e Populus alba
  - 93A0: Foreste di Quercus ilex e Quercus rotundifolia
  - 3140; 3150: Acque stagnanti interne
  - 6210; 5130; 6220(\*): Mosaico degli arbusteti xerofili e mesoxerofili con garighe e praterie termo mediterranee delle crete senesi
  - 6210; 5130; 6220(\*); 91M0; 93A0: Mosaico della vegetazione alta delle crete senesi
  - 91M0; 91AA(\*): Boschi di latifoglie termo-mesofila e prevalenza di roverella e/o cerro
  - 91M0; 91AA(\*); 93A0: Boschi termo-mesofili su versanti collinari con querce caducifoglie, leccio e macchie alte
- Art. 95 L.R.T. n. 30/2015: Geotipi di Interesse Regionale (GIR)
- Art. 95 L.R.T. n. 30/2015: Geotipi di Interesse Regionale (GIR)
- Are agroforestali ad elevato grado di naturalità
  - Are agricole ad elevato valore naturale - HWF