

# PIANO STRUTTURALE INTERCOMUNALE

Legge Regionale 65/2014

Adottato  
- dal comune di Asciano con Delibera di C.C. n. xx del 09.06.2010  
- dal comune di Rapolano Terme con Delibera di C.C. n. xx del 09.06.2010

**Comune di Asciano**  
Fabrizio Nucci Sindaco

**Comune di Rapolano Terme**  
Alessandro Starnini Sindaco

**Responsabile del Procedimento**  
Rolando Valentini

**Garante dell'informazione**  
Maria Alice Fioriponti

**Ufficio di Piano e Progettazione Urbanistica**  
Rolando Valentini - coordinamento  
Leonardo Carta  
Laura Tavanti

**Collaboratori**  
Gabriele Giardini  
Caterina Machetti  
Sauro Maletacchi

Silvia Bertocci  
Manuela Fontanive  
Alessia Neri  
Patrizia Sodi

**Valutazione Ambientale Strategica**  
Annalisa Pirrello  
Lucia Nimro - collaboratore

**Agricoltura, Foreste e Biodiversità**  
Elena Lani  
Andrea Vatteroni - collaboratore

**Indagini Geologico-Tecniche**  
Michela Savi - terra & Opere srl  
Andrea Casali - collaboratore

**Indagini Idrologico-Idrauliche**  
Alessio Gabrielli

**Archeologia**  
Cristina Felici - Archeo Tech and Survey srl  
Francesco Brogi - collaboratore

**Partecipazione e Comunicazione**  
Anna Lisa Pecorello - MHC Progetto territorio  
Adaligo Rubino - MHC Progetto territorio

**Collaudatore dei dati**  
Luca Gentili - LDP progetti gis

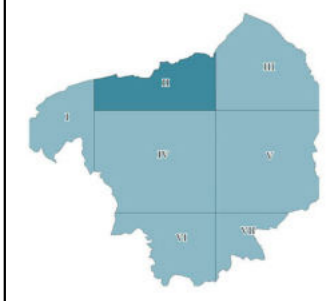

QC.d1.II

## QUADRO CONOSCITIVO

La struttura agro-forestale - Carta d'uso del suolo -  
aggiornamento 2020

Scala 10.000

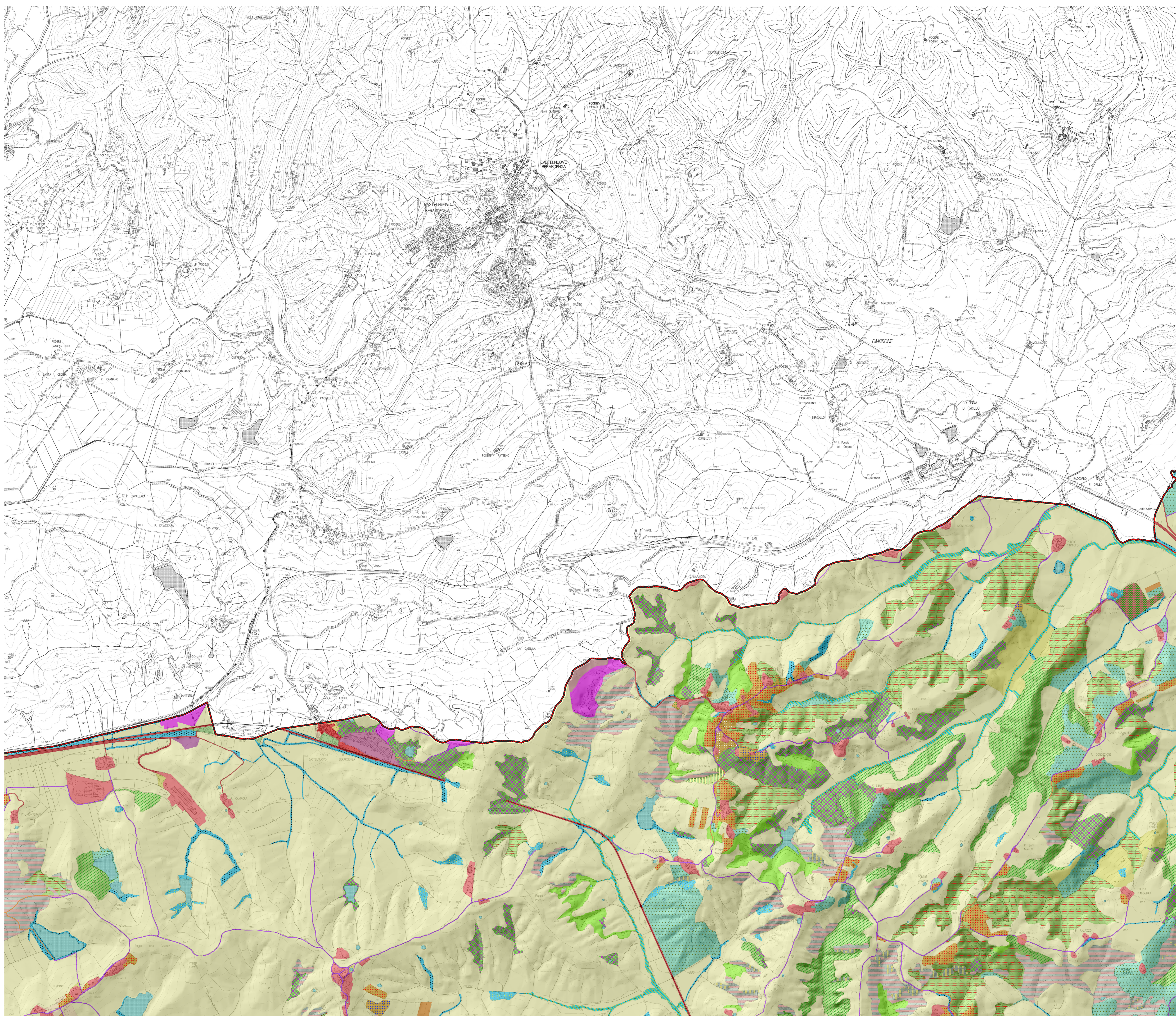

### Legenda

- Confini comunali
- Ambito intercomunale PSI

#### Carta d'uso del suolo - aggiornamento 2020

- 1 - Superfici artificiali**
  - 111 - Zone residenziali a tessuto continuo
  - 112 - Zone residenziali a tessuto discontinuo e rado
  - 1121 - Case sparse, aziende agricole e annessi, casali, cascine e masserie comprese aree pertinenziali
  - 121 - Aree industriali e commerciali
  - 1211 - Depuratori
  - 1212 - Impianti fotovoltaici a terra
  - 122 - Viabilità carrabile e strade ferrate
  - 1221 - Viabilità a stero in ambito forestale - strade forestali
  - 1222 - Viabilità a stero in ambito agricolo - strade interpoderali
  - 131 - Aree estrattive
  - 132 - Discariche, depositi di rottami
  - 133 - Cantieri, edifici in costruzione
  - 141 - Aree a verde ornamentale
  - 1411 - Cimiteri
  - 142 - Aree ricreative e sportive
- 2 - Superfici agricole utilizzate**
  - 210 - Seminativi e colture foraggere in ambito non irriguo
  - 221 - Vigneti
  - 222 - Frutteti e frutti minori
  - 2231 - Oliveto tradizionale
  - 2232 - Oliveto intensivo
  - 2233 - Oliveto consociato con colture erbacee e/o legnose
  - 2234 - Oliveto in abbandono
  - 224 - Arboricoltura da legno
  - 231 - Prato stabile
  - 241 - Colture temporanee associate a colture permanenti
  - 242 - Sistemi colturali e particellari complessi
  - 243 - Colture agrarie con presenza di spazi naturali importanti
  - 2921 - Elementi lineari di infrastrutturazione del paesaggio agrario
  - 2923 - Elementi areali di infrastrutturazione del paesaggio agrario
  - 293 - Aree ex agricole in ricolonizzazione naturale
- 3 - Territori boscati ed ambienti seminaturali**
  - 311 - Boschi a prevalenza di latifoglie
  - 3111 - Boschi di leccio
  - 3112 - Boschi di querce caducifoglie
  - 3113 - Boschi di latifoglie mesofile
  - 3116 - Boschi di specie igrofile
  - 31171 - Robinieti
  - 312 - Boschi a prevalenza di conifere
  - 313 - Boschi misti di conifere e latifoglie
  - 322 - Arbusteti
  - 324 - Aree a vegetazione boschiva ed arbustiva in evoluzione
  - 3331 - Mosaico della vegetazione erbacea e arbustiva delle biancane e dei calanchi
  - 3332 - Biancane e calanchi - aree prive di vegetazione
- 5 - Corpi idrici**
  - 511 - Corsi di acqua, canali e idrovie
  - 512 - Specchi di acqua