

# PIANO STRUTTURALE INTERCOMUNALE

Legge Regionale 65/2014  
Adottato  
- dal comune di Asciano con Delibera di C.C. n. xx del 09.06.2014  
- dal comune di Rapolano Terme con Delibera di C.C. n. xx del 09.06.2014

- Comune di Asciano**  
Fabrizio Nucci Sindaco
- Comune di Rapolano Terme**  
Alessandro Starnini Sindaco
- Responsabile del Procedimento**  
Rolando Valentini
- Garante dell'Informazione**  
Maria Alice Fioriponti
- Ufficio di Piano e Progettazione Urbanistica**  
Rolando Valentini - coordinamento  
Leonardo Carta  
Laura Tavanti
- Collaboratori**  
Guglielmo Giardini  
Caterina Machetti  
Sauro Maletacchi
- Valutazione Ambientale Strategica**  
Annalisa Pirrello  
Lucia Nimro - collaboratore
- Agricoltura, Foreste e Biodiversità**  
Elena Lani  
Andrea Vatteroni - collaboratore
- Indagini Geologico-Tecniche**  
Michela Sani - terra & Opere srl  
Andrea Caselli - collaboratore
- Indagini Idrologico-Idrauliche**  
Alessio Gabrielli
- Archeologia**  
Cristina Felici - Archeo Tech and Survey srl  
Francesco Brogi - collaboratore
- Partecipazione e Comunicazione**  
Anna Lisa Pecorello - MHC Progetto territorio  
Adalgisa Rubino - MHC Progetto territorio
- Collaudatore dei dati**  
Luca Gentili - LDP progetti gis
- Silvia Bertocci**  
**Manuela Fontanive**  
**Alessia Neri**  
**Patrizia Sodi**

## QUADRO CONOSCITIVO

La struttura agro-forestale - Carta del patrimonio agroalimentare

Scala 10.000

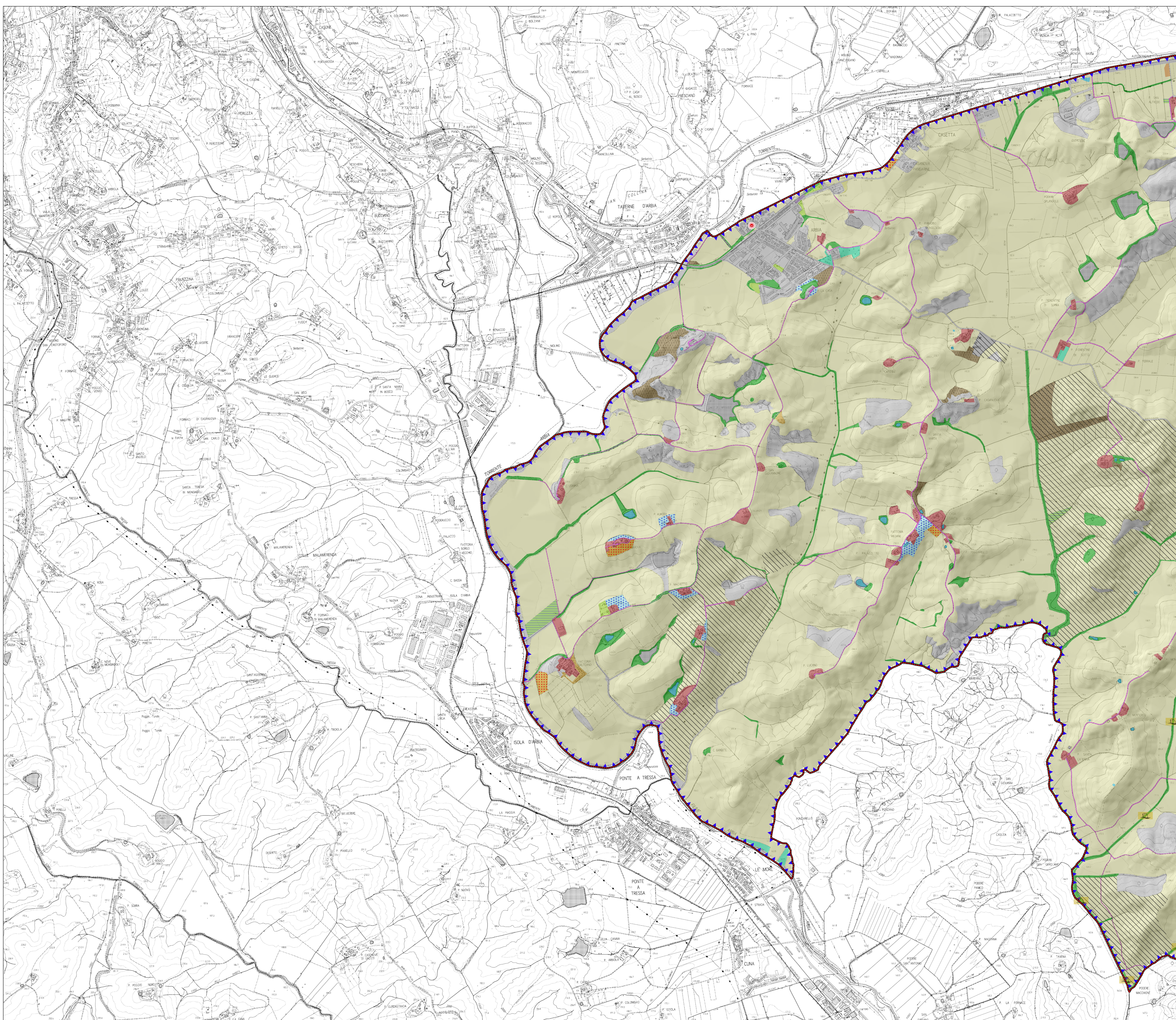

### Legenda

- Confini comunali
  - Ambito intercomunale PSI
- #### CARTA DEL PATRIMONIO AGROALIMENTARE
- Aree non agricole
- #### Classificazione culturale degli ambiti agricoli
- Culture arboree**
- altri frutteti, non irrigui
  - arboreti consociati con colture erbacee
  - colture agroforestali
  - frutteti (drupacee), irrigui
  - frutteti (drupacee), non irrigui
  - frutteti (pomacee), non irrigui
  - oliveti a bassa densità, non irrigui
  - oliveti intensivi, irrigui
  - oliveti intensivi, non irrigui
  - oliveti tradizionali, in stato di abbandono
  - oliveti tradizionali, irrigui
  - oliveti tradizionali, non irrigui
  - vigneti intensivi, irrigui
  - vigneti intensivi, non irrigui
  - vigneti tradizionali, non irrigui
- Culture erbacee**
- orti e ortofrutti per autoconsumo
  - ortive di pieno campo, irrigue
  - ortive di pieno campo, non irrigue
  - pascoli e prati mesofili
  - prati permanenti, non irrigui
  - seminativi estensivi, irrigui
  - seminativi estensivi, non irrigui
- Tare ed ambiti agricoli non produttivi**
- edificato ed aree pertinenziali in ambito agricolo, cascine, casali ed annessi agricoli
  - inculti, anche arbustati, con vegetazione post-culturale
  - siepi arboree e boschetti
  - specchi acque e bacini di irrigazione
  - viabilità interpodereale a sterro
- #### Processi produttivi di qualità
- Aziende agrituristiche - sedi aziendali
  - Terreni agricoli operanti nel regime del Reg. 834/2007/CE (biologico)
- #### Ambiti e produttori delle produzioni agroalimentari di qualità
- Produttori - sedi aziendali**
- prodotti a Denominazione di Origine Protetta (DOP)
  - prodotti a Indicazione Geografica Protetta (IGP)
- Ambiti territoriali delle produzioni ad IG - food**
- IGP Agnello del Centro Italia
  - DOP Cinta Senese
  - IGP Finocchiona
  - IGP Mortadella Bologna
  - DOP Olio EVO Terre di Siena
  - IGP Olio EVO Toscano
  - IGP Panforte di Siena
  - DOP Pecorino toscano
  - DOP Prosciutto Toscano
  - IGP Ricciarelli di Siena
  - DOP Salamini italiani alla cacciatora
  - IGP Vitellone bianco dell'Appennino Centrale
- Ambiti territoriali delle produzioni ad IG - wine**
- DOP Chianti
  - DOP Vin Santo del Chianti
  - DOP Colli dell'Etruria Centrale
  - IGP Colli della Toscana Centrale
  - IGP Toscana
  - DOP Grance Senesi
  - DOP Val d'Arbia
- Aree vocate per la coltivazione di Prodotti Agroalimentari Tradizionali (PAT) e relativi siti di produzione**
- tartufole attive coltivate (art. 4 LRT 50/1995 e smi)
  - Zona del tartufo bianco delle Crete Senesi (DCRT 333/1989; art. 15 LRT 50/1995 e smi)
  - Zona tradizionale di raccolta del Tartufo nero pregiato della Toscana
  - Zona tradizionale di produzione del "Carciofo di Chiusure"