

PIANO STRUTTURALE INTERCOMUNALE

Legge Regionale 65/2014

Adottato
- dal comune di Asciano con Delibera di C.C. n. xx del 09.06.2011
- dal comune di Rapolano Terme con Delibera di C.C. n. xx del 09.06.2010

Comune di Asciano
Fabrizio Nucci Sindaco

Comune di Rapolano Terme
Alessandro Starnini Sindaco

Responsabile del Procedimento
Rolando Valentini

Garante dell'Informazione
Maria Alice Fioriponti

Ufficio di Piano e Progettazione Urbanistica
Rolando Valentini - coordinamento
Leonardo Carta
Laura Tavanti

Collaboratori
Gabriele Giardini
Caterina Machetti
Sauro Maletacchi

Silvia Bertocci
Manuela Fontanive
Alessia Neri
Patrizia Sodi

Valutazione Ambientale Strategica
Annalisa Pirrello
Lucia Nimio - collaboratore

Agricoltura, Foreste e Biodiversità
Elena Lani
Andrea Vatteroni - collaboratore

Indagini Geologico-Tecniche
Michela Sani - Terra & Opere srl
Andrea Casali - collaboratore

Indagini Idrologico-Idrauliche
Alessio Gabrielli

Archeologia
Cristina Felici - Archeo Tech and Survey srl
Francesco Brogi - collaboratore

Partecipazione e Comunicazione
Anna Lisa Pecorello - MHC Progetto territorio
Adalgisa Rubino - MHC Progetto territorio

Collaudatore dei dati
Luca Gentili - LDP progetti gis

QC.d2.VII QUADRO CONOSCITIVO La struttura agro-forestale - Carta del patrimonio agroalimentare

Scala 10.000

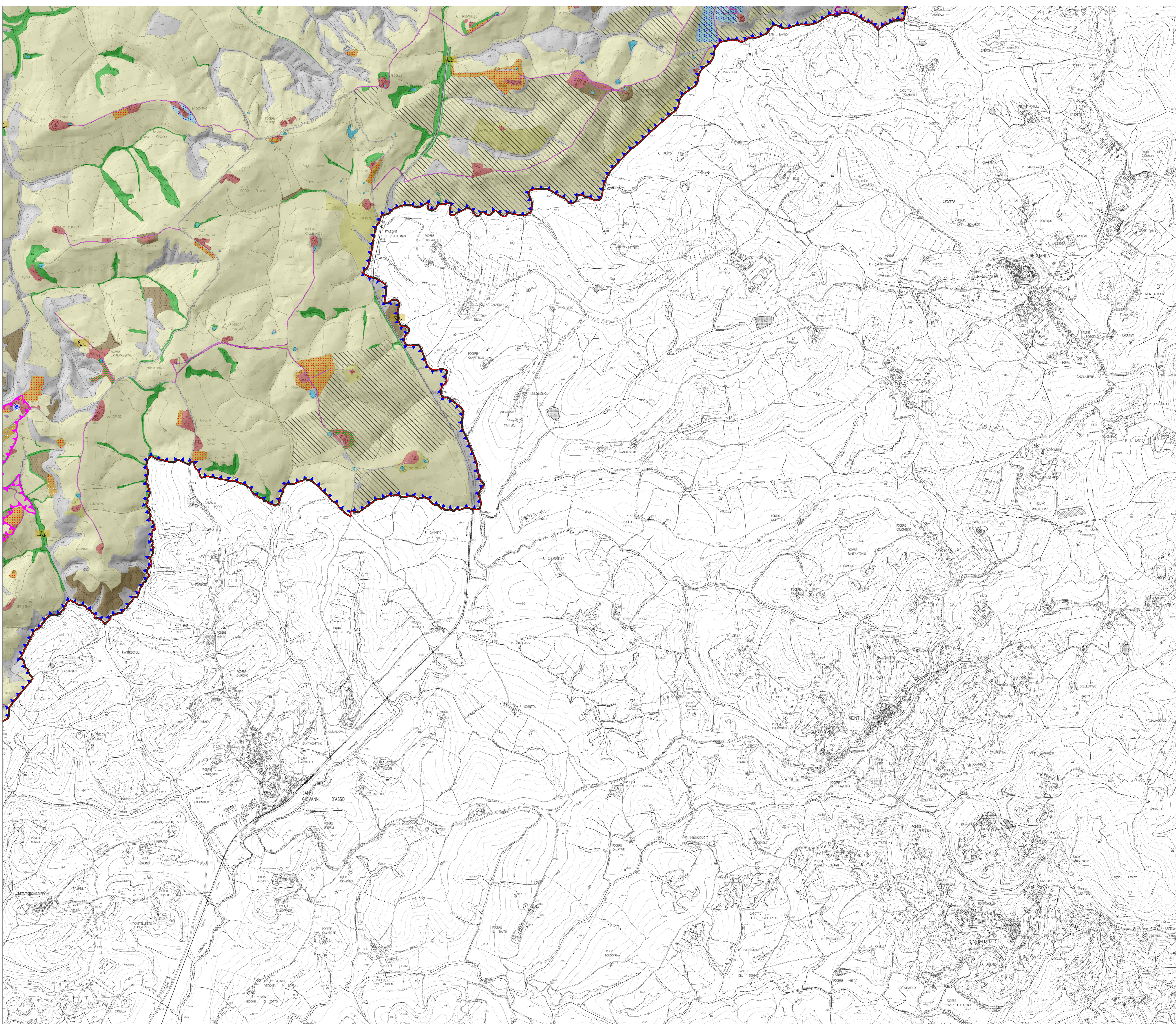

Legenda

- Confini comunali
- Ambito intercomunale PSI

CARTA DEL PATRIMONIO AGROALIMENTARE

Aree non agricole

Classificazione culturale degli ambiti agricoli

- Culture arboree**
- altri frutteti, non irrigui
 - arboreti consociati con culture erbacee
 - colture agroforestali
 - frutteti (drupacee), irrigui
 - frutteti (drupacee), non irrigui
 - frutteti (pomacee), non irrigui
 - oliveti a bassa densità, non irrigui
 - oliveti intensivi, irrigui
 - oliveti intensivi, non irrigui
 - oliveti tradizionali, in stato di abbandono
 - oliveti tradizionali, irrigui
 - oliveti tradizionali, non irrigui
 - vigneti intensivi, irrigui
 - vigneti intensivi, non irrigui
 - vigneti tradizionali, non irrigui
- Culture erbacee**
- orti e ortofrutteti per autoconsumo
 - ortive di pieno campo, irrigue
 - ortive di pieno campo, non irrigue
 - pascoli e prati mesofili
 - prati permanenti, non irrigui
 - seminativi estensivi, irrigui
 - seminativi estensivi, non irrigui

- Tare ed ambiti agricoli non produttivi**
- edificato ed aree pertinenziali in ambito agricolo, cascine, casali ed annessi agricoli
 - incolti, anche arbustati, con vegetazione post-culturale
 - siepi arboree e boschetti
 - specchi acquei e bacini di irrigazione
 - viabilità interpodereale a sterro

- Processi produttivi di qualità**
- Aziende agrituristiche - sedi aziendali
 - Terreni agricoli operanti nel regime del Reg. 834/2007/CE (biologico)

- Ambiti e produttori delle produzioni agroalimentari di qualità**
- Produttori - sedi aziendali**
- prodotti a Denominazione di Origine Protetta (DOP)
 - prodotti a Indicazione Geografica Protetta (IGP)

- Ambiti territoriali delle produzioni ad IG - food**
- IGP Agnello del Centro Italia
 - DOP Cinta Senese
 - IGP Finocchiona
 - IGP Mortadella Bologna
 - DOP Olio EVO Terre di Siena
 - IGP Olio EVO Toscano
 - IGP Panforte di Siena
 - DOP Pecorino toscano
 - DOP Prosciutto Toscano
 - IGP Ricciarelli di Siena
 - DOP Salamini italiani alla cacciatora
 - IGP Vitellone bianco dell'Appennino Centrale

- Ambiti territoriali delle produzioni ad IG - wine**
- DOP Chianti
 - DOP Vin Santo del Chianti
 - DOP Colli dell'Etruria Centrale
 - IGP Colli della Toscana Centrale
 - IGP Toscana
 - DOP Grance Senesi
 - DOP Val d'Arbia

- Aree vocati per la coltivazione di Prodotti Agroalimentari Tradizionali (PAT) e relativi siti di produzione**
- tartufole attive coltivate (art. 4 LRT 50/1995 e smi)
 - Zona del tartufo bianco delle Crete Senesi (DCRT 333/1989; art. 15 LRT 50/1995 e smi)
 - Zona tradizionale di raccolta del Tartufo nero pregiato della Toscana
 - Zona tradizionale di produzione del "Carciofo di Chiusure"