

PIANO STRUTTURALE INTERCOMUNALE

Legge Regionale 65/2014

Adottato
- dal comune di Asciano con Delibera di C.C. n. xx del 09.06.2014
- dal comune di Rapolano Terme con Delibera di C.C. n. xx del 09.06.2014

- | | |
|---|---|
| Comune di Asciano
Fabrizio Nucci Sindaco | Valutazione Ambientale Strategica
Annalisa Pirrello
Lucia Nimmo - collaboratore |
| Comune di Rapolano Terme
Alessandro Starnini Sindaco | Agricoltura, Foreste e Biodiversità
Elena Lani
Andrea Vatteroni - collaboratore |
| Responsabile del Procedimento
Rolando Valentini | Indagini Geologico-Tecniche
Michela Sani - Terra & Opere srl
Andrea Casali - collaboratore |
| Garante dell'Informazione
Maria Alice Fioriponti | Indagini Idrologico-Idrauliche
Alessio Gabrielli |
| Ufficio di Piano e Progettazione Urbanistica
Rolando Valentini - coordinamento
Leonardo Carta
Laura Tavanti | Archeologia
Cristina Felici - Archeo Tech and Survey srl
Francesco Brogi - collaboratore |
| Collaboratori
Gabriele Giardini
Caterina Machetti
Sauro Maletacchi | Partecipazione e Comunicazione
Anna Lisa Pecorello - MHC Progetto territorio
Adaligo Rubino - MHC Progetto territorio
Collaudatore dei dati
Luca Gentili - LDP progetti gis |
| Silvia Bertocci
Manuela Fontanive
Alessia Neri
Patrizia Sodi | |

QUADRO CONOSCITIVO

La struttura agro-forestale - Carta del patrimonio selvicolturale

Scala 10.000

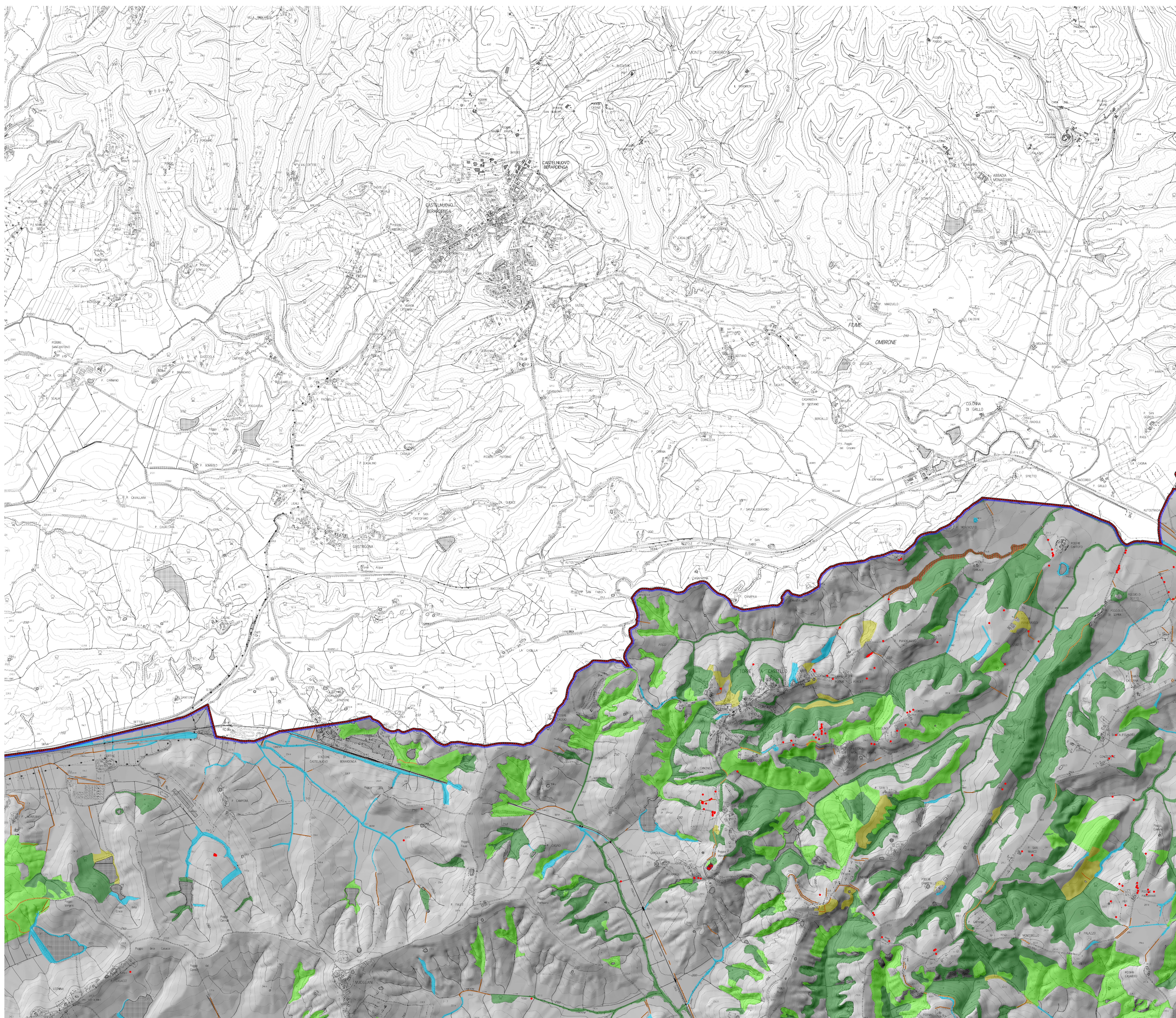

Legenda

- Confini comunali
- Ambito intercomunale PSI
- CARTA DEL PATRIMONIO SELVICOLTURALE**
- Classificazione forestale ex LRT 39/2000 e smi, Reg. RT 48R/2003 e smi e Dlgs 34/2018**
- Aree boschive propriamente dette**
- aree assimilabili a bosco (art. 3, co. 4 LRT 39/2000 smi; art. 4 Dlgs 34/2018)
- aree boscate (art. 3, c.1, 2 e 3 LRT 39/2000 smi; art. 3, co. 3 Dlgs 34/2018)
- elementi infrastrutturali che, pur privi di copertura forestale, non interrompono la continuità del bosco (art. 3, co. 2 LRT 39/2000 smi; art. 4 Dlgs 34/2018)
- terreni saldi (art. 82 Reg. RT 48R/2003)
- aree percorse da incendio (art. 3, co. 3 LRT 39/2000 smi; art. 4 Dlgs 34/2018)
- Piante forestali non ricomprese nei boschi (artt. 55 e 56 Reg. RT 48R/2003)**
- formazioni potenzialmente compendenti piante forestali tutelate non comprese nei boschi (artt. 55 e 56 Reg. RT 48R/2003), di sviluppo trasversale rappresentabile
- formazioni potenzialmente compendenti piante forestali tutelate non comprese nei boschi (artt. 55 e 56 Reg. RT 48R/2003), di ridotto sviluppo trasversale
- potenziali piante forestali tutelate non comprese nei boschi (artt. 55 e 56 Reg. RT 48R/2003)
- Ambiti delle produzioni agroforestali di qualità'**
- tartufoie attive controllate (art. 5 LRT 50/1995 e smi)
- Zona del tartufo bianco delle Crete Senesi (DCRT 333/1989; art. 15 LRT 50/1995 e smi)
- Zona tradizionale di raccolta del Tartufo nero pregiato della Toscana