

PIANO INTEGRATO DEL PARCO

art. 27 L.R. 19 marzo 2015, n. 30

SEZIONE PROGRAMMATICA FASE 2 STRATEGIE DI PIANO

Presidente del Parco della Maremma
Dott. ssa Lucia Venturi
Consigliere delegato Parco della Maremma
Dott. Arch. Simone Rusci
Responsabile del Proseguimento
Dott. Arch. Enrico Giunta
Direttore Parco Regionale della Maremma
Ufficio di Piano del Parco della Maremma
Dott. Arch. Francesco Galdi
Geom. Beatrice Antoni
Dott. ssa For. Laura Tonelli

Garante regionale dell'informazione e della partecipazione nel governo del territorio - Regione Toscana
Avv. Francesca De Santis

Coordinatore per la redazione del Piano
Dott. Arch. Silvia Viviani - Firenze

Sistema Informativo Territoriale
LDP Progetti GIS S.r.l. - Siena
Valutazione Ambientale Strategica
Ambiente Italia S.r.l. - Milano
Valutazione di Incidenza
Nemo S.r.l. - Firenze
Tematiche ecologiche
Greenarco S.r.l. - Bologna
Tematiche forestali
Dott. Prof. Iacopo Bernetti - Firenze
Tematiche archeologiche
Dott. Christian Metta - Milano
Tematiche geologiche
Dott. Geol. Francesco Giuseppe Rossi - Viterbo
Tematiche agronomiche
Dott. Agr. Andrea Marchetti - Grosseto
Tematiche socio-economiche
SL&A S.r.l. - Roma

MARZO 2022
ADOBITO APPROVATO NOTE
TAVOLA 2
scala 1:25.000



- ### 1 Porta del Parco Alberese
- Limite del Territorio Urbanizzato (da PO)
 - Percorsi ciclabili esistenti
 - Percorsi ciclabili di progetto
 - Piazza dei combattenti
 - Parcheggio principale a servizio del Parco
- #### Immobili e servizi esistenti
- 1 - Sede del Parco, noleggio bici e info point
 - 2 - Edicola
 - 3 - Info point - proloco
 - 4 - Ex cinema Alberese
 - 5 - Ex centro vitale
- #### Immobili e aree dell'Ente terre regionali
- 1 - Villa Granducale
 - 2 - Negozio, cantina e ristorante
 - 3 - Ex magazzino operai da adibire a sala convegni, museo multimediale, laboratori didattici

- Limite territoriale del Parco
 - Limite territoriale dell'Area contigua
 - Limite comunale
- ### Aree a vocazione naturalistica
- #### Tutela
- Area forestali del Parco
 - Area umide
 - Area forestali isolate
 - Boschi dell'Area contigua
 - Corridoi ecologici fluviali
 - Fasce ecotonali
 - Litorali rocciosi
 - Litorali sabbiosi
 - Pinete costiere
- Cale e spiagge
 - Geosito
- ### Azioni progettuali ambientali
- Corridoi ecologici fluviali
 - Collegamenti ecologici da ricostruire
 - Ombre infrastrutturali blu: fascia ecostimica e riforestazione delle aree ripariali
 - Incremento delle aree umide esistenti
 - Soluzione del problema della salinizzazione delle acque
 - Conservazione del paesaggio agrario della Pineta Granducale - progetto pilota
 - Conservazione del bosco e gestione ai fini dell'invecchiamento
 - Recupero della Cava di Fiume Morto a fini naturalistici e ricreativi
- ### Componente agricola e zootecnica
- Area agricole della bonifica
 - Area agricole collinari
 - Area agricole di golena
 - Area agricole pastorali umide
 - Interazione e progetti comuni con il PDM: zootecnica e agricoltura
 - Valorizzazione dell'allevamento della biodiversità maremmana - Pascolo brado
- ### Principali componenti insediative
- Beni storico architettonici
 - Beni storico architettonici isolati
 - Insediamenti storici
- ### Immobili e beni ambientali e storico architettonici - gestione e strategie
- #### Immobili e aree dell'Ente terre regionali da cadere in gestione al PRM
- 1 - Abbazia di San Rabano
 - 2 - Torre di Collelungo
 - 3 - Torre di Castelmarino
 - 4 - Centro integrato servizi
 - 5 - Granaio Granducale
 - 6 - Pineta Granducale da gestire in sinergia con le attività zootecniche
 - 7 - Aree boscate da gestire in sinergia con attività zootecniche
- #### Opere idrauliche - tutela e recupero
- 8 - Casello idraulico da recuperare per foresterie e Porte Vinciane
 - 9 - Idrovora di San Paolo
 - 10 - Idrovora di Talamone
- #### Immobili e aree a gestione comune
- A - Villa Granducale che comprende il piano nobile, la chiesa e i giardini
 - B - Negozio, cantina e ristorante
 - C - Ex magazzino operai dove collocare: sala convegni, museo multimediale e laboratori didattici
- #### Musei, osservatori e luoghi di ricerca da potenziare
- D - Acquario di Talamone, osservatorio della biodiversità e centro di recupero per tartarughe marine
 - E - Ex sede operativa per la vigilanza da recuperare come centro di ricerca scientifica
- ### Elementi infrastrutturali
- Stazioni ferroviarie
 - Autostazioni
 - Nodi infrastrutturali marittimi
 - Parcheggio principale del Parco
 - Infrastruttura carrabile Aurelia a raso o in trincea
 - Asse di collegamento tra Rispeccia e Spergolaia
 - Asse principale di penetrazione - Strada del mare
 - Nodi dell'asse principale di penetrazione:
 - 1 - Spergolaia
 - 2 - Scoglietto
 - 3 - Pinottolaio
 - 4 - Marina di Alberese
 - 5 - Bocca dell'Ombrone
 - Ambito di collegamento con il centro storico di Grosseto attraverso il Parco urbano dell'Ombrone
 - Asse infrastrutturale di collegamento/penetrazione tra area protetta e area contigua
- ### Porte del Parco
- 1 - Alberese
 - 2 - Collecchio
 - 3 - Golfo di Talamone
 - 4 - Principina a Mare
- ### Infrastrutture e servizi per la mobilità dolce / potenziamento e sviluppo
- Rete ferroviaria
 - Percorso carrabile non asfaltato
 - Elemento regolatore della pressione antropica - Accesso di Vaccarellaica
 - Sentiero
 - Percorsi ciclabili esistenti
 - Tir - Ciclista Tirrenica
 - MA - Ciclabile Marina di Alberese
 - CO - Ciclabile di Collelungo
 - Percorsi ciclabili di progetto
 - Tir - Ciclista Tirrenica tratto di progetto
 - PI - Ciclista per Principina Marina
 - Rip - Ciclista per Rispeccia
 - FT - Ciclista di Fontebianca e Talamone
- ### Aree di sosta e servizi
- SC - Sosta camper
 - SA - Sosta attrezzata collegata a funzioni del Parco
 - IP - Infopoint esistenti e di progetto
 - PI - Parcheggio con funzionamento diversificato e complementare estate/inverno
 - PI - Parcheggio a servizio degli itinerari e delle strutture del Parco
 - CP - Centro polifunzionale
 - MB - Museo del butirro
 - CA - Centro aziendale Ente terre regionali toscane
 - SC - Nuovo centro per la ricerca scientifica
 - SI - Servizi igienici
 - RI - Bar/ristorante
 - SI - Servizi alla balneazione
 - FO - Foresterie/ostelli
 - BI - Parcheggio biciclette
 - ME - Parcheggio motorini elettrici
 - NA - Punto di partenza/sosta navette
 - VI - Sede operativa della vigilanza
 - SI - Centro integrato di servizi: infermeria, bagni, ristoro, punto vendita, bar/ristorante, spazio all'aperto, noleggio mare
 - PI - Verde attrezzato, area picnic
 - DI - Parcheggio e servizi disabili
 - IT - Punto di partenza itinerari
 - BI - Divieto di balneazione
 - IE - Isola ecologia
- * il periodo invernale è da intendersi dal 01/11 al 31/03

MASTERPLAN DEL PIANO

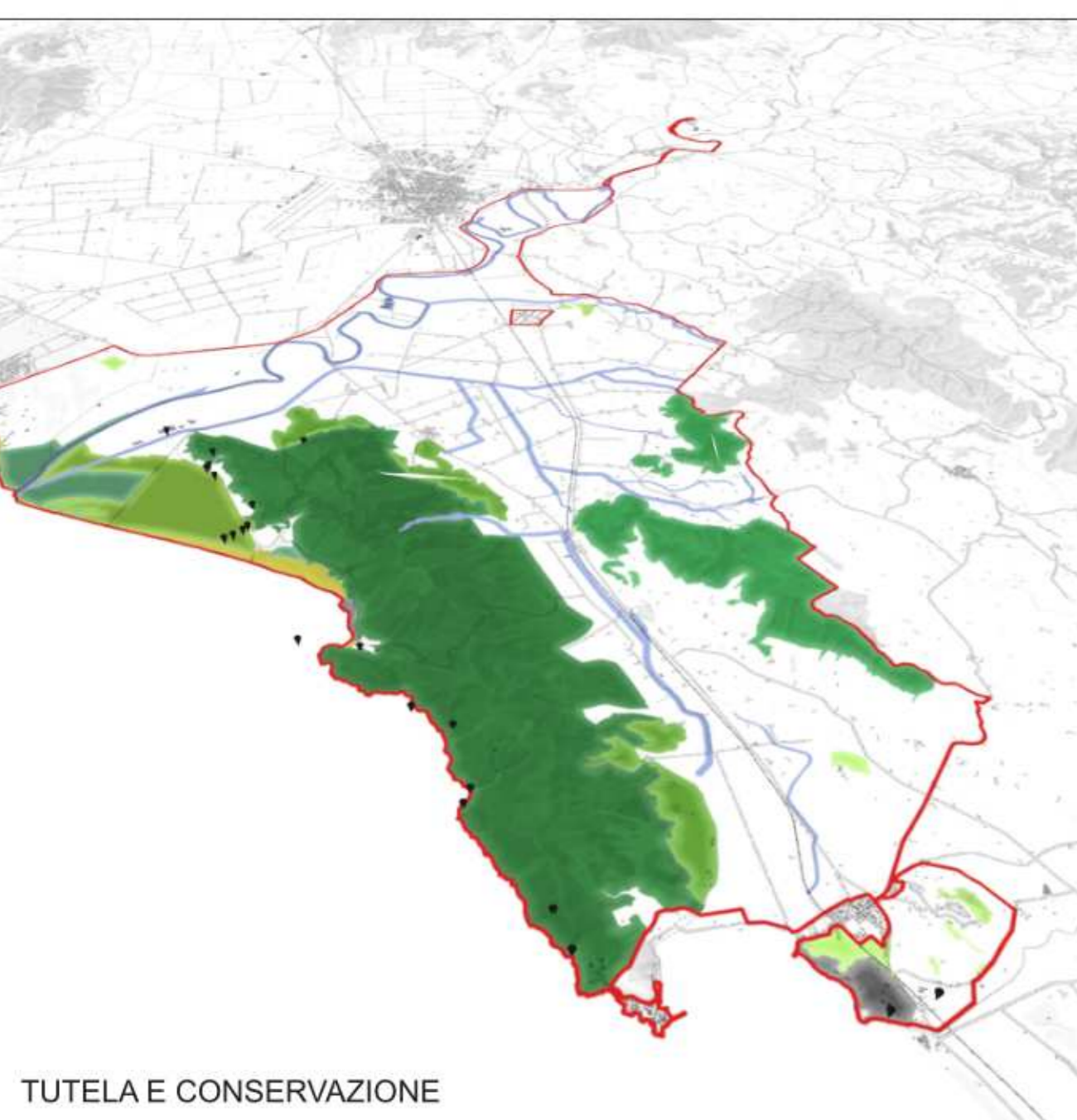

TUTELA E CONSERVAZIONE

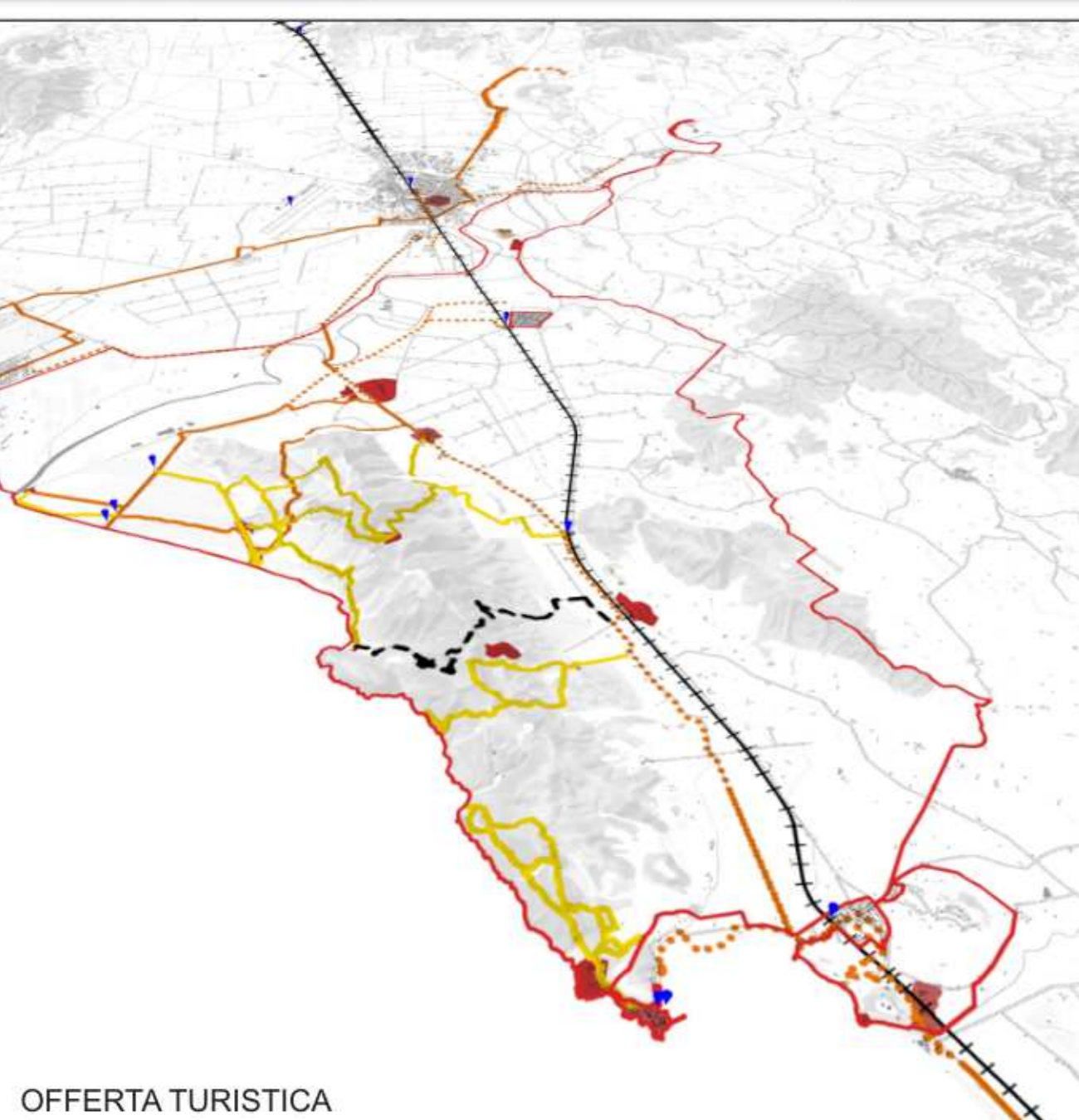

OFFERTA TURISTICA

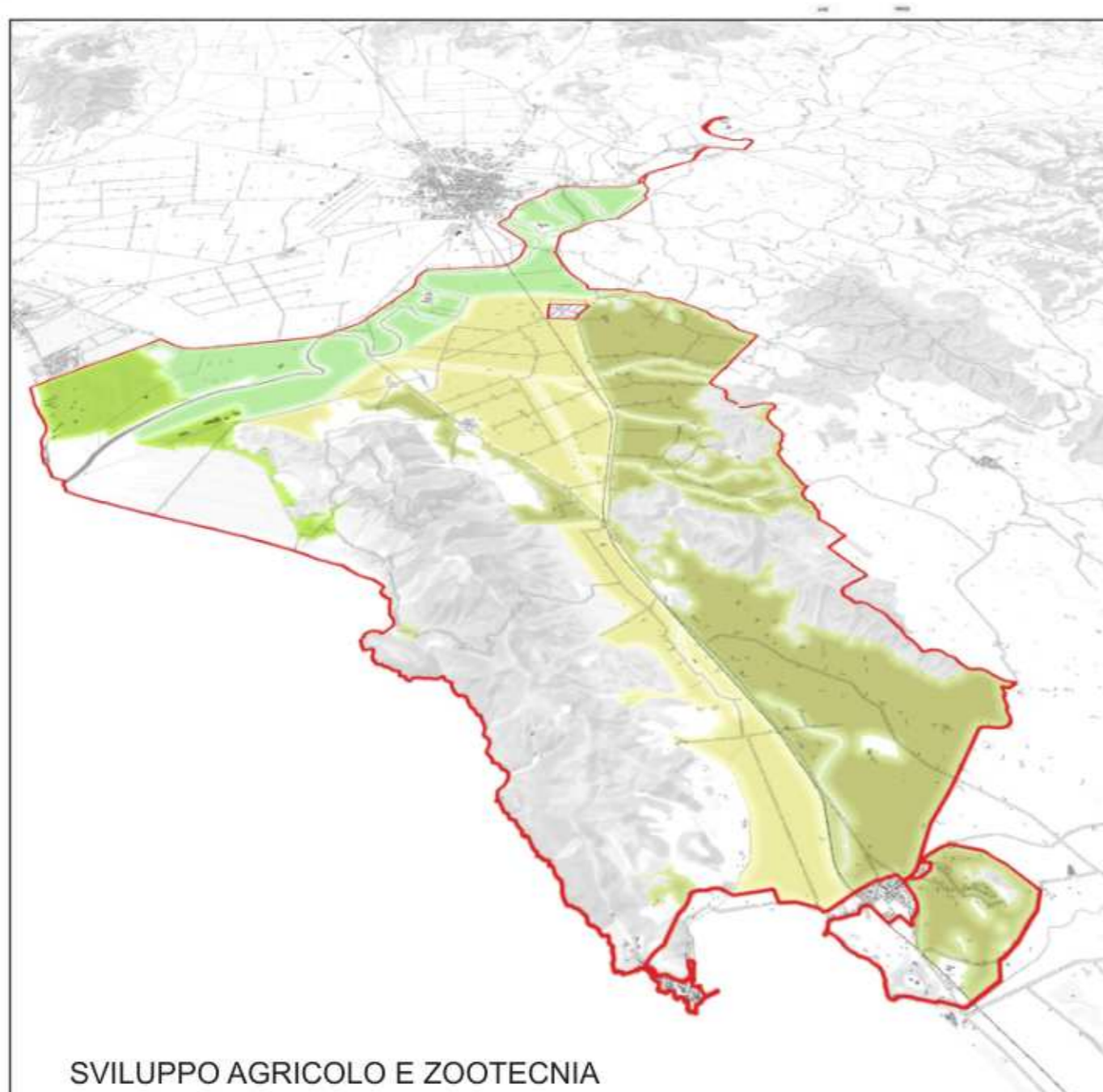

SVILUPPO AGRICOLO E ZOOTECNIA