



# PIANO PER IL PARCO

art. 13 Legge Regionale n. 24/1994 e succ. modif.

## FASE 3

### STRUMENTI DI PIANO E DI GESTIONE

Responsabile del Procedimento	arch. Enrico Giunta, Parco Regionale della Maremma, Alberese (Gr)
Consigliere Delegato	arch. Cecilia Luzzetti, Parco Regionale della Maremma, Alberese (Gr)
Coordinamento Generale	prof. arch. Lorenzo Vallneri, Università degli Studi di Firenze
Geologia	dot. Angelo Pisano, dot. Rossano Mastacchi, Ufficio Piano per il Parco, Alberese (Gr)
Botanica - Silvicultura	dot. Paolo Stefanini, Ufficio Piano per il Parco, Alberese (Gr)
Zoologia	dot. Andrea Sforzi, Ufficio Piano per il Parco, Alberese (Gr)
Agronomia- Uso del Suolo	dot. Marco Mencagli, Ufficio Piano per il Parco, Alberese (Gr)
Beni storico-architettonici e archeologici	geom. Beatrice Antoni, arch. Lucia Poli, Ufficio Piano per il Parco, Alberese (Gr)
Urbanistica	prof. arch. Lorenzo Vallneri, arch. Cesare Salvestroni, Gruppo di Coordinamento, Grosseto-Firenze
Patrimonio edilizio, infrastrutture e servizi	arch. Barbara Fiorini, Gruppo di Coordinamento, Grosseto-Firenze
Planificazione del paesaggio	prof. arch. Lorenzo Vallneri, Gruppo di Coordinamento, Firenze
Cartografia e Sistemi informatici	a cura del S.I.T. dell'Ente Parco della Maremma

Contratto di Incarico di Coordinatore per la Redazione del Piano del Parco  
Rapporto n. 97 dell'11 febbraio 2002

Prof. Arch. Lorenzo Vallneri Via C. di Belgioioso, 3 50137 Firenze  
Ordine Architetti Firenze N. 1400

TAVOLA	OGGETTO	SCALA
29.A3	DESTINAZIONI D'USO ZONIZZAZIONE AREA CONTIGUA	1:10.000
		DATA
		FEBBRAIO 2008

Tavola modificata con deliberazione del Consiglio Direttivo del Parco n. 4 del 07/02/2008

### LEGENDA

- CONFINI COMUNALI
- LIMITI AREA PROTETTA
- LIMITI AREA CONTIGUA

#### AMBITI A ELEVATO VALORE NATURALISTICO E AMBIENTALE (E)

- E.1 - ASTA FLUVIALE DELL'OMBONE

#### AMBITI DI ORIGINE ANTROPICA DI PREGIO AMBIENTALE E NATURALISTICO (F)

##### AMBITI FORESTALI (F.1)

- F.1.1 - BOSCHI DELL'AREA CONTIGUA

##### AMBITI DI TUTELA AREALI (F.2)

- F.2.1 - TALAMONACCIO
- F.2.2 - PIANA DELLA BONIFICA DI TALAMONE

##### AMBITI DI TUTELA LINEARI (F.3)

- F.3.1 - FOSSO RISPESCIA
- F.3.2 - FOSSO CARPINA
- F.3.3 - RETE DEI PRINCIPALI FOSSI E CANALI

##### AMBITI DI TUTELA PUNTUALI (F.4)

- F.4.1 - BENI ED INTORNI DI SPECIFICO INTERESSE STORICO-ARCHITETTONICO (ELENCO ALLEGATO ALLE N.T.A. - A0)
- F.4.2 - BENI STORICO-ARCHITETTONICI ED ARCHEOLOGICI (ELENCO ALLEGATO ALLE N.T.A. - A1)
- F.4.3 - ARCHITETTURE RURALI DI RILEVANTE INTERESSE (ELENCO ALLEGATO ALLE N.T.A. - A2)
- F.4.4 - FRAMMENTI DI HABITAT: Pinetina di San Carlo, Querceto dell'Agro di Fonteblanda, Boschetti di Rispescia, Macchie di Talamonaccio

#### TERRITORIO APERTO (G)

##### AREE AGRICOLE (G.1)

- G.1.1 - AREA AGRICOLA DELLA BONIFICA
- G.1.2 - AREA AGRICOLA PEDECOLLINARE E COLLINARE - AGRO DI FONTEBLANDA
- G.1.3 - AREA AGRICOLA PEDECOLLINARE E COLLINARE - COMPENSORIO DEL MORELLINO DI SCANSANO
- G.1.4 - AREA AGRICOLA DI PERTINENZA DELL'OMBONE

##### AREE URBANIZZATE ED INFRASTRUTTURE (G.2)

- G.2.1 - ALBERESE
- G.2.2 - TALAMONE
- G.2.3 - TERME DELLOSA

##### SERVIZI TURISTICO-RECREATIVI (ELENCO ALLEGATO ALLE N.T.A. - A3b) (G.3)

- 

##### PARCHEGGI, SCAMBIO BUS/BICI E AREE DI SOSTA (ELENCO ALLEGATO ALLE N.T.A. - A4) (G.4)

- 

##### ACCESSI E VIABILITA' PRINCIPALE (G.5)

- G.5.1 - PORTE DEL PARCO
- G.5.2 - ACCESSI PRINCIPALI
- G.5.3 - VIABILITA' PRINCIPALE DI ACCESSO AL PARCO E ALL'AREA CONTIGUA

##### AREE DI RECUPERO AMBIENTALE (G.6)

- G.6.1 - CAVA DEL BERRETTINO - LOC. FIUME MORTO
- G.6.3 - FASCIA S.S. AURELIA - FERROVIA

### QUADRO DI UNIONE DELLA CARTOGRAFIA DEL PIANO DEL PARCO RESTITUITA IN SCALA 1:10.000

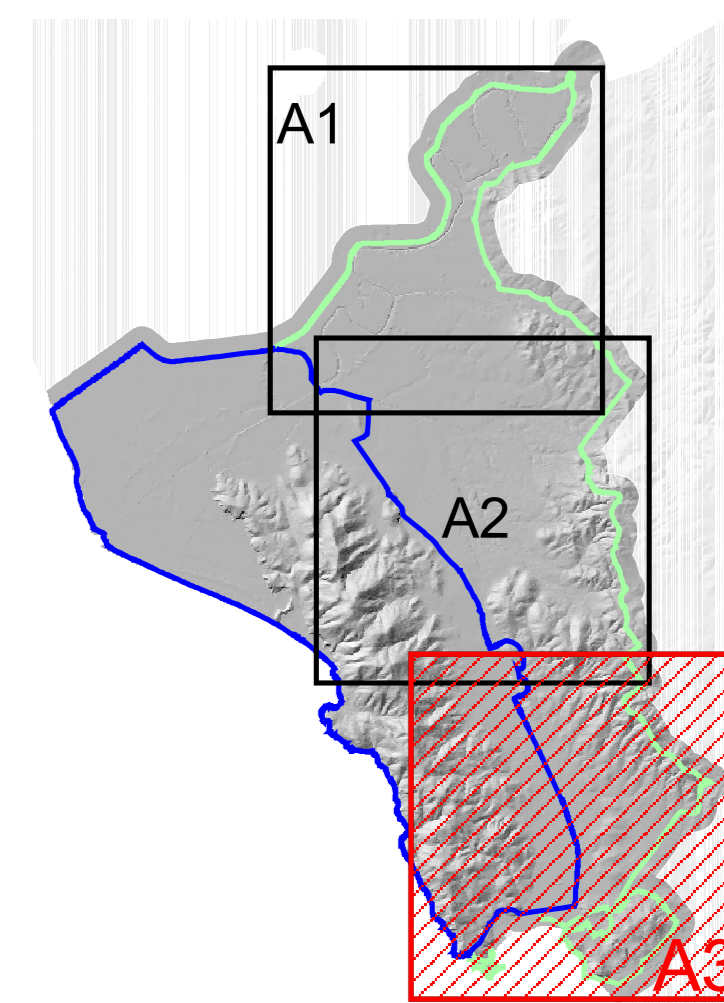

scala 1:200.000

