



PIANO PER IL PARCO

art. 13 Legge Regionale n. 24/1994 e succ. modif.

FASE 3

STRUMENTI DI PIANO E DI GESTIONE

Responsabile del Procedimento	arch. Enrico Giunta, Parco Regionale della Maremma, Alberese (Gr)
Consigliere Delegato	arch. Cecilia Luzzetti, Parco Regionale della Maremma, Alberese (Gr)
Coordinamento Generale	prof. arch. Lorenzo Vallarini, Università degli Studi di Firenze
Geologia	dot. Angelo Pisano, dot. Rossano Mastacchi, Ufficio Piano per il Parco, Alberese (Gr)
Botanica - Selvicoltura	dot. Paolo Stefanini, Ufficio Piano per il Parco, Alberese (Gr)
Zoologia	dot. Andrea Storti, Ufficio Piano per il Parco, Alberese (Gr)
Agronomia - Uso del Suolo	dot. Marco Mencagli, Ufficio Piano per il Parco, Alberese (Gr)
Beni storico-architettonici e archeologici	geom. Beatrice Antoni, arch. Lucia Poli, Ufficio Piano per il Parco, Alberese (Gr)
Urbanistica	prof. arch. Lorenzo Vallarini, arch. Cesare Salvestroni, Gruppo di Coordinamento, Grosseto-Firenze
Patrimonio edilizio, infrastrutture e servizi	arch. Barbara Fiorini, Gruppo di Coordinamento, Grosseto-Firenze
Pianificazione del paesaggio	prof. arch. Lorenzo Vallarini, Gruppo di Coordinamento, Firenze
Cartografia e Sistemi informativi	a cura del S.I.T. dell'Ente Parco della Maremma

Contratto di Incarico di Coordinamento per la Redazione del Piano del Parco
Repertorio n. 97/46811 febbraio 2002

Prof. Arch. Lorenzo Vallarini - Via C. di Belgioioso, 3 50137 Firenze
Ordine Architetti Firenze N. 1400

TAVOLA	OGGETTO	SCALA
29.B1	DESTINAZIONI D'USO ZONIZZAZIONE AREA PROTETTA	1:10.000
		DATA FEBBRAIO 2008

Tavola modificata con deliberazione del Consiglio Direttivo del Parco n. 4 del 07/02/2008

LEGENDA

- CONFINI COMUNALI
- LIMITI AREA PROTETTA
- LIMITI AREA CONTIGUA

RISERVE INTEGRALI

- RISERVE DI PREVALENTE INTERESSE SCIENTIFICO (A1)**
- A.1.1. AREE PALUSTRI E UMIDE DELLA TRAPPOLA E FOCE DELL'OMBRONE
 - A.1.2. PADULETTO DI COLLELUNGO
 - A.1.3. FASCIA COSTIERA PORTO VECCHIO - CALA FRANCESE - CALA ROSSA
 - A.1.4. AREA BOSCATI SCOGGIO DELLA LEPRE
 - A.1.5. AREA BOSCATI FOSSO DEL TRECCIONE

RISERVE ORIENTATE

- RISERVE DI PROTEZIONE (B1)**
- B.1.1. SUGHERETA DI ALBERESE
 - B.1.2. AREE AGRICOLE DELLA TRAPPOLA-SAN CARLO
 - B.1.3. PASCOLI DELLA TRAPPOLA
 - B.1.4. PASCOLI RIMESSINI-SCOGLIETTO
 - B.1.5. ASTA FLUVIALE DELL'OMBRONE
 - B.1.6. PASCOLI ARBORATI, SCARPATE E FORME CARSCHE DEL VALLONE - SALTO DEL CERVO
 - B.1.7. AREE UMIDE E PASCOLI DELLE MACCHIOZZE
 - B.1.8. AREE PALUSTRI IDROVORA S. PAOLO
- RISERVE DI INTERESSE MORFOLOGICO E/O VEGETAZIONALE (B2)**
- B.2.1. FASCIA COSTIERA DI COLLELUNGO
 - B.2.2. FASCIA COSTIERA MARINA DI ALBERESE - OMBRONE - PRINCIPINA
- RISERVE DI PAESAGGIO (B3)**
- B.3.1. CALA DI FORNO
 - B.3.2. LASCO DI ALBERESE
 - B.3.3. FASCE ECOTONALI DI VALLEBUA-CAPRARUOCCO
 - B.3.4. FASCE ECOTONALI DI ALBERESE E VACCHERECIA
 - B.3.5. CAMPO AL PINO

AREE DI PROTEZIONE

- AREE FORESTALI (C1)**
- C.1.1. PINETA GRANDUCALE DI ALBERESE
 - C.1.2. MONTI DELL'UCCELLINA
 - C.1.4. BOSCHI DI COLLECCHIO
- AREE DI PROTEZIONE AREALI (C2)**
- C.2.2. COLTURE ARBUSTIVE DI ALBERESE
 - C.2.3. SET-ASIDE DEL COLLECCHIO
 - C.2.4. PIANA DELLA BONIFICA DI TALAMONE
- AREE DI PROTEZIONE LINEARI (C3)**
- C.3.3. RETE DEI PRINCIPALI FOSSI E CANALI
- AREE DI PROTEZIONE PUNTUALI (C4)**
- C.4.1. BENI ED INTORNI DI SPECIFICO INTERESSE STORICO-ARCHITETTONICO
 - C.4.2. BENI STORICO-ARCHITETTONICI ED ARCHEOLOGICI (ELENCO ALLEGATO ALLE N.T.A. - A1)
 - C.4.3. ARCHITETTURE RURALI DI RILEVANTE INTERESSE (ELENCO ALLEGATO ALLE N.T.A. - A2)
 - C.4.4. FRAMMENTI DI HABITAT PINETINA DI SAN CARLO, QUERCETO DELL'AGRO DI FONTEBLANDA, BOSCHETTI DI RISPESCIA, MACCHIE DI TALAMONACCIO
- AREE DI PROMOZIONE**
- AREE AGRICOLE (D2)**
- D.2.3. AREE AGRICOLE PEDECOLLINARI E COLLINARI - COMPRESORIO DEL MORELLINO DI SCANSANO
 - D.2.5. AREE AGRICOLE DEL COLLECCHIO
- AREE AD URBANIZZAZIONE CONTROLLATA (D3)**
- D.3.1. ALBERESE
- SERVIZI TURISTICO-RECREATIVI (ELENCO ALLEGATO ALLE N.T.A. - A3a) (D.4)**
- PARCHEGGI, SCAMBIO BUS/BICI E AREE DI SOSTA (ELENCO ALLEGATO ALLE N.T.A. - A4) (D.5)**
- ACCESSI E VIABILITA' PRINCIPALE (D.6)**
- D.6.1. PORTE DEL PARCO
 - D.6.2. ACCESSI PRINCIPALI
 - D.6.3. VIABILITA' PRINCIPALE DI ACCESSO AL PARCO E ALL'AREA CONTIGUA
- AREE DI RECUPERO AMBIENTALE (D7)**
- D.7.2. CAVE DI ALBERESE - LOC. C. BURRAIA
 - D.7.3. CAVE DI COLLECCHIO - LOC. POGGIO
 - D.7.5. FASCIA S.S. AURELIA-FERROVIA

QUADRO DI UNIONE DELLA CARTOGRAFIA DEL PIANO DEL PARCO RESTITUITA IN SCALA 1:10.000

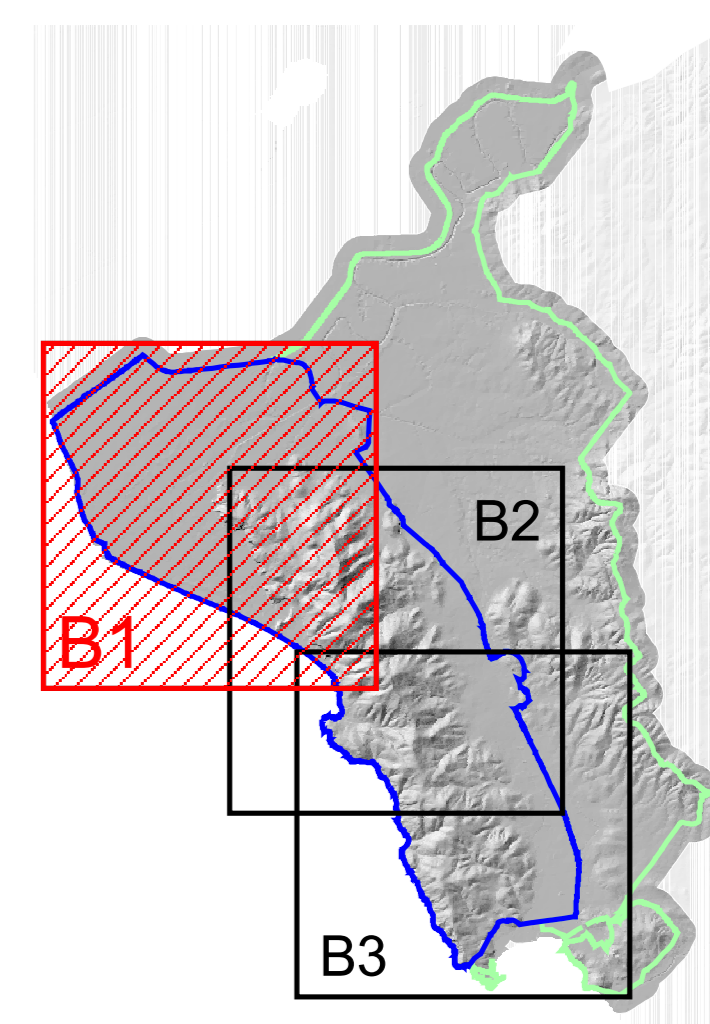

scala 1:200.000

