

**PIANO PER IL PARCO**

art. 13 Legge Regionale n. 24/1994 e succ. modif.

**FASE 3**

**STRUMENTI DI PIANO E DI GESTIONE**

Responsabile del Procedimento	arch. Enrico Giunta, Parco Regionale della Maremma, Alberese (Gr)
Consigliere Delegato	arch. Cecilia Luzzetti, Parco Regionale della Maremma, Alberese (Gr)
Coordinamento Generale	prof. arch. Lorenzo Vallerini, Università degli Studi di Firenze
Geologia	dott. Angelo Pisano, dott. Rossano Mastacchi, Ufficio Piano per il Parco, Alberese (Gr)
Botanica - Selvicoltura	dott. Paolo Stefanini, Ufficio Piano per il Parco, Alberese (Gr)
Zoologia	dott. Andrea Sforzi, Ufficio Piano per il Parco, Alberese (Gr)
Agronomia- Uso del Suolo	dott. Marco Mencagli, Ufficio Piano per il Parco, Alberese (Gr)
Beni storico-architettonici e archeologici	geom. Beatrice Antoni, arch. Lucia Poli, Ufficio Piano per il Parco, Alberese (Gr)
Urbanistica	prof. arch. Lorenzo Vallerini, arch. Cesare Salvestroni, Gruppo di Coordinamento, Grosseto-Firenze
Patrimonio edilizio, infrastrutture e servizi	arch. Barbara Fiorini, Gruppo di Coordinamento, Grosseto-Firenze
Pianificazione del paesaggio	prof. arch. Lorenzo Vallerini, Gruppo di Coordinamento, Firenze
Cartografia e Sistemi informatici	a cura del S.I.T. dell'Ente Parco della Maremma

Contratto di Incarico di Coordinatore per la Redazione del Piano del Parco  
Repertorio n. 97 dell'11 febbraio 2002

Prof. Arch. Lorenzo Vallerini Via C. di Belgioioso, 3 50137 Firenze  
Ordine Architetti Firenze N. 1400

TAVOLA	OGGETTO	SCALA
32	CONFINI DEL PARCO E DELL'AREA CONTIGUA: PROPOSTE DI MODIFICA	1:25.000
		DATA
		NOVEMBRE 2005

Tavola modificata in conformità con quanto espresso dal Consiglio Direttivo nella seduta del 27/10/2005

**LEGENDA**

- - - CONFINI COMUNALI
- PARCO NATURALE DELLA MAREMMA
- AREA CONTIGUA DEL PARCO NATURALE DELLA MAREMMA
- CENTRI ABITATI COMPRESI NEL PARCO
- AREA INDICATIVA OGGETTO DI STUDIO PREVENTIVO PER LA REALIZZAZIONE DI UN'AREA MARINA PROTETTA
- PROPOSTA DI AMPLIAMENTO AREA CONTIGUA
- AREA CONTIGUA - GIA' AREA A VINCOLO IDROLOGICO EX ART.29 P.T.C., APPROVATO CON DELIBERA C.R.T.431/77

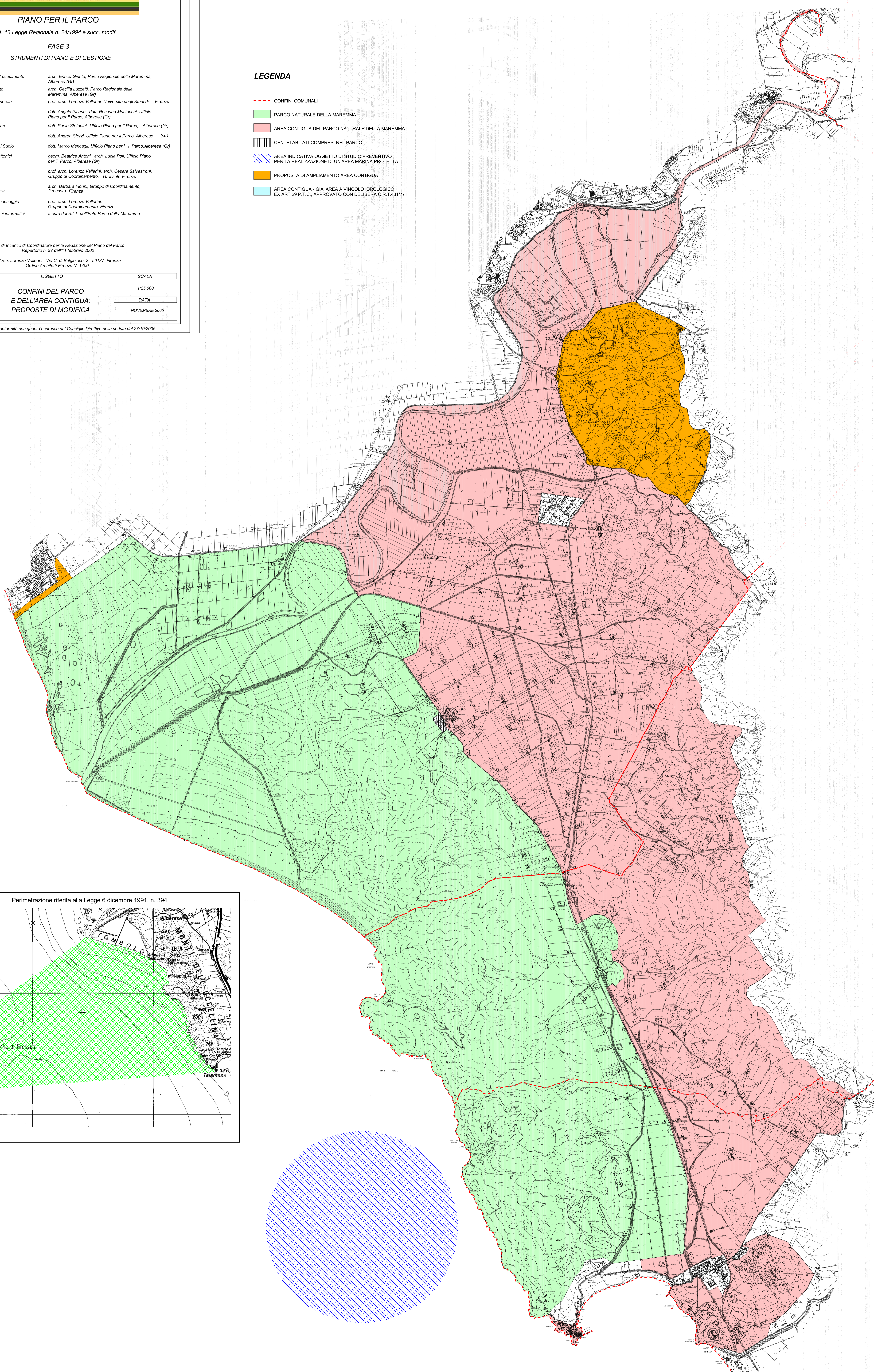

Perimetrazione riferita alla Legge 6 dicembre 1991, n. 394

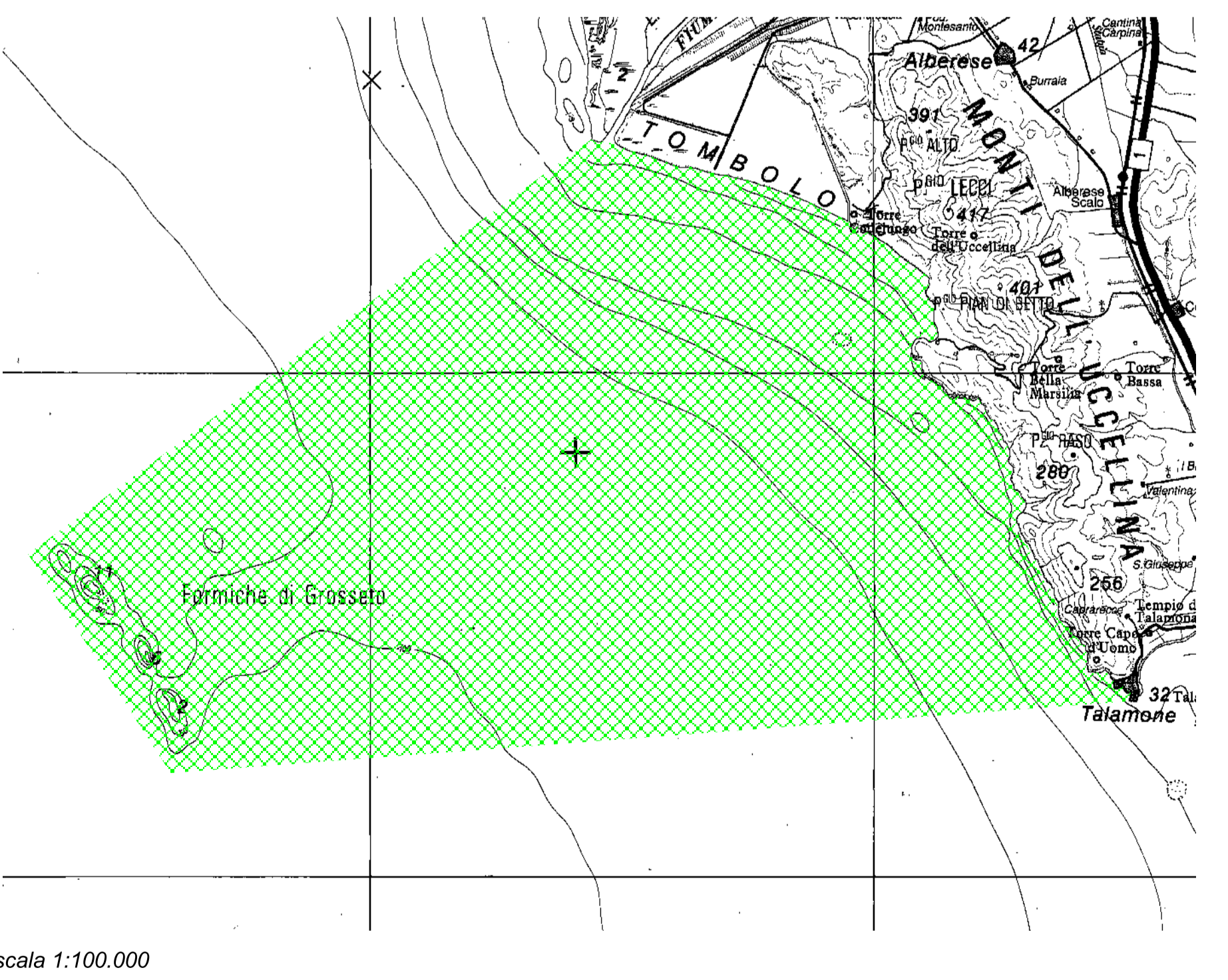

scala 1:100.000

