COMUNE DI ASCIANO
COMUNE DI RAPOLANO TERME

Provincia di Siena

PIANO STRUTTURALE INTERCOMUNALE

Legge Regionale 65/2014

Adottato
- dal comune di Asciano con Delibera di C.C. n. xx del gg.mm.aaaa
- dal comune di Rapolano Terme con Delibera di C.C. n. xx del gg.mm.aaaa

Comune di Asciano
Fabrizio Nucci *Sindaco*

Comune di Rapolano Terme
Alessandro Starnini *Sindaco*

Responsabile del Procedimento
Rolando Valentini

Garante dell'informazione
Maria Alice Fiordiponti

Ufficio di Piano e Progettazione Urbanistica
Rolando Valentini - *coordinamento*
Leonardo Carta
Laura Tavanti

Collaboratori
Gabriele Giardini
Caterina Machetti
Sauro Malentacchi
Silvia Bertocci
Manuela Fontanive
Alessia Neri
Patrizia Sodi

Valutazione Ambientale Strategica
Annalisa Pirrello
Lucia Ninno - *collaboratore*

Agricoltura, Foreste e Biodiversità
Elena Lanzi
Andrea Vatteroni - *collaboratore*

Indagini Geologico-Tecniche
Michele Sani - Terra & Opere srl
Andrea Caselli - *collaboratore*

Indagini Idrologico-Idrauliche
Alessio Gabbrielli

Archeologia
Cristina Felici - Archeo Tech and Survey srl
Francesco Brogi - *collaboratore*

Partecipazione e Comunicazione
Anna Lisa Pecoriello - MHC Progetto territorio
Adalgisa Rubino - MHC Progetto territorio

Collaudatore dei dati
Luca Gentili - LdP progetti gis

QC.d3.II

QUADRO CONOSCITIVO

La struttura agro-forestale - Carta del patrimonio selvicolturale

Scala 10.000

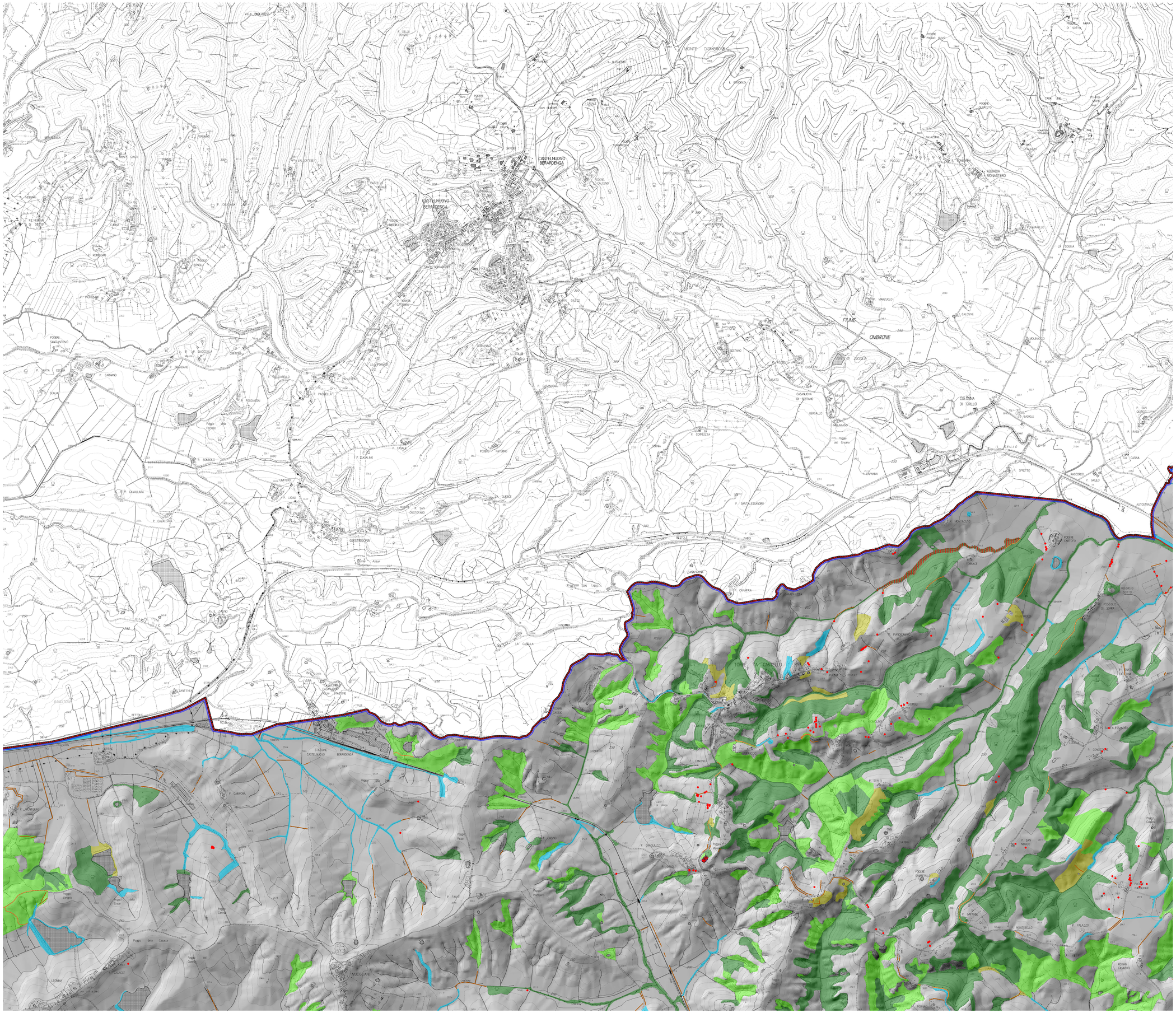

Legenda

Confini comunali

Ambito intercomunale PSI

CARTA DEL PATRIMONIO SELVICOLTURALE

Classificazione forestale ex LRT 39/2000 e smi, Reg. RT 48R/2003 e smi e DLgs 34/2018

Aree boschive propriamente dette

- aree assimilabili a bosco (art. 3, co. 4 LRT 39/2000 smi; art. 4 DLgs 34/2018)
- aree boscate (art. 3, c.i 1, 2 e 3 LRT 39/2000 smi; art. 3, co. 3 DLgs 34/2018)
- elementi infrastrutturali che, pur privi di copertura forestale, non interrompono la continuità del bosco (art. 3, co. 2 LRT 39/2000 smi; art. 4 DLgs 34/2018)
- terreni saldi (art. 82 Reg. RT 48R/2003)
- aree percorse da incendio (art. 3, co. 3 LRT 39/2000 smi; art. 4 DLgs 34/2018)

Piante forestali non ricomprese nei boschi (artt. 55 e 56 Reg. RT 48R/2003)

- formazioni potenzialmente comprendenti piante forestali tutelate non comprese nei boschi (artt. 55 e 56 Reg. RT 48R/2003), di sviluppo trasversale rappresentabile
- formazioni potenzialmente comprendenti piante forestali tutelate non comprese nei boschi (artt. 55 e 56 Reg. RT 48R/2003), di ridotto sviluppo trasversale
- potenziali piante forestali tutelate non comprese nei boschi (artt. 55 e 56 Reg. RT 48R/2003)

Ambiti delle produzioni agroforestali di qualita'

- tartufaie attive controllate (art. 5 LRT 50/1995 e smi)
- Zona del tartufo bianco delle Crete Senesi (DCRT 333/1989; art. 15 LRT 50/1995 e smi)
- Zona tradizionale di raccolta del Tartufo nero pregiato della Toscana