

Elaborato modificato a seguito dell'accoglimento delle osservazioni pervenute

Comune di Asciano
Fabrizio Nucci Sindaco

Comune di Rapolano Terme
Alessandro Starnini Sindaco

Responsabile del Procedimento
Rolando Valentini

Garante dell'informazione
Maria Alice Fondigari

Ufficio di Piano e Progettazione Urbanistica
Rolando Valentini - coordinamento
Leonardo Carta
Laura Tavanti

Collaboratori
Gabriele Giardini Silvia Bertocci
Caterina Machetti Manuela Fontanive
Sauro Malentacchi Alessia Neri
Patrizia Sodi

Valutazione Ambientale Strategica
Annalisa Pirrello
Lucia Nino - collaboratore

Agricoltura, Foreste e Biodiversità
Elina Lanci
Andrea Vatteroni - collaboratore

Indagini Geologiche/Tecniche
Michele Sani - Terra & Opere srl
Andrea Caselli - collaboratore

Indagini Idrologico-Idrauliche
Alessio Gabbrilli

Archeologia
Cristina Felici - Archeo Tech and Survey srl
Francesco Brogi - collaboratore

Partecipazione e Comunicazione
Anna Lisa Pecorello - MHC Progetto territorio
Adalgisa Rubino - MHC Progetto territorio

Collaudatore dei dati
Luca Gentili - LOP progetti gis

PT.a

STATUTO DEL TERRITORIO
Patrimonio territoriale

Scala 25.000

Legenda

- Elementi patrimoniali della struttura idrogeomorfologica**
- Geotipi puntuali e poligonali**
- 9 ◆ Biancane di Leonina
 - 11 ◆ Calanchi di Monte Oliveto e Chiusure
 - 54 ◆ Monte Oliveto Maggiore e Crete di Asciano
- Sorgenti**
- 1 ○ Serre di Rapolano
 - 2 ○ Sorgente del cimitero
 - 3 ○ Acqua Montalceto
 - 4 ○ Bagni Freddi
 - 5 ○ Poggio Pinci
 - 6 ○ S. Giovanni
- Reticolo idrografico (DCR n. 81 del 2021)**
- ◆ Ingressi di cavità (ipogee, doline ed inghiottitoi)
 - Ingresso grotta "Buca di Selvapiana"

- Elementi patrimoniali della struttura ecosistemica**
- Arece ad elevato grado di naturalità: il patrimonio naturalistico-ambientale d'ambito**
- 1) Sistema regionale della biodiversità (LR 30/15 art. 1, c.2, L.8)
 - 2) I valori del patrimonio naturalistico regionale (LR 30/15 art. 1, c.3)
- Segnalazioni di specie di flora e fauna protette e riparusamente protette (LR 30/15 art. 76, 79 e 80)**
- segnalazioni archivio ReNaTo Biomart: fauna
 - segnalazioni archivio ReNaTo Biomart: flora e fitocenosi
- Habitat naturali e seminaturali di interesse comunitario (LR 30/15 art. 81)**
- Habitat, in purezza, ricompresi in Dir. 92/43/CE**
- Laghi eutrofici naturali con vegetazione del Magnopotamion o Hydrocharitton
 - Formazioni erbose secche seminaturali e facies coperte da cespugli su substrato calcareo (Festuco-Brometalia)
 - Foreste Pannonic-Balcaniche di cerro e rovere
 - Foreste a galleria di Salix alba e Populus alba
 - Foreste di Quercus ilex e Quercus rotundifolia
 - Grotte non ancora sfruttate a livello turistico
- Mosaico di habitat ricompresi in Dir. 92/43/CE**
- Acque stagnanti interne
 - Mosaico degli arbusteti xerofili e mesoxerofili con garighe e praterie termo mediterranee delle crete senesi
 - Mosaico della vegetazione alta delle crete senesi
 - Boschi di latifoglie termo-mesofili a prevalenza di rovenella e/o cerro
 - Boschi termo-mesofili su versanti collinari con querce caducifoglie, leccio e macchie alte
- Arece agroforestali ad elevato grado di naturalità**
- Arece agricole ad elevato valore naturale - HNVP

- Elementi patrimoniali della struttura insediativa**
- Centri e nuclei storici
 - Sedimi presenti al Catasto Generale della Toscana (1823)
 - Sedimi presenti al Catasto all'impianto (1930)
 - Percorsi fondativi
 - Itinerario della Transumanza
 - Via Lauretana
 - Via Francigena
 - Cammino d'Etruria
 - Zone di interesse archeologico (D.Lgs 42/2004, art. 142 comma 1 lett. m)
- 5104 Zona comprendente l'insediamento di età preromana in località Selvapiana
- 5105 Zona comprendente l'insediamento di età preromana in località Montagna di Montalbano
- 5106 Zona comprendente il complesso termale e culturale di età etrusco-romana in località Campo Murri
- 5107 Zona comprendente la necropoli etrusca di Poggio Pinci

- Edifici specialistici**
- Ponte medico
 - Edificio religioso
 - Castello
 - Molino
 - Stabilimento termale

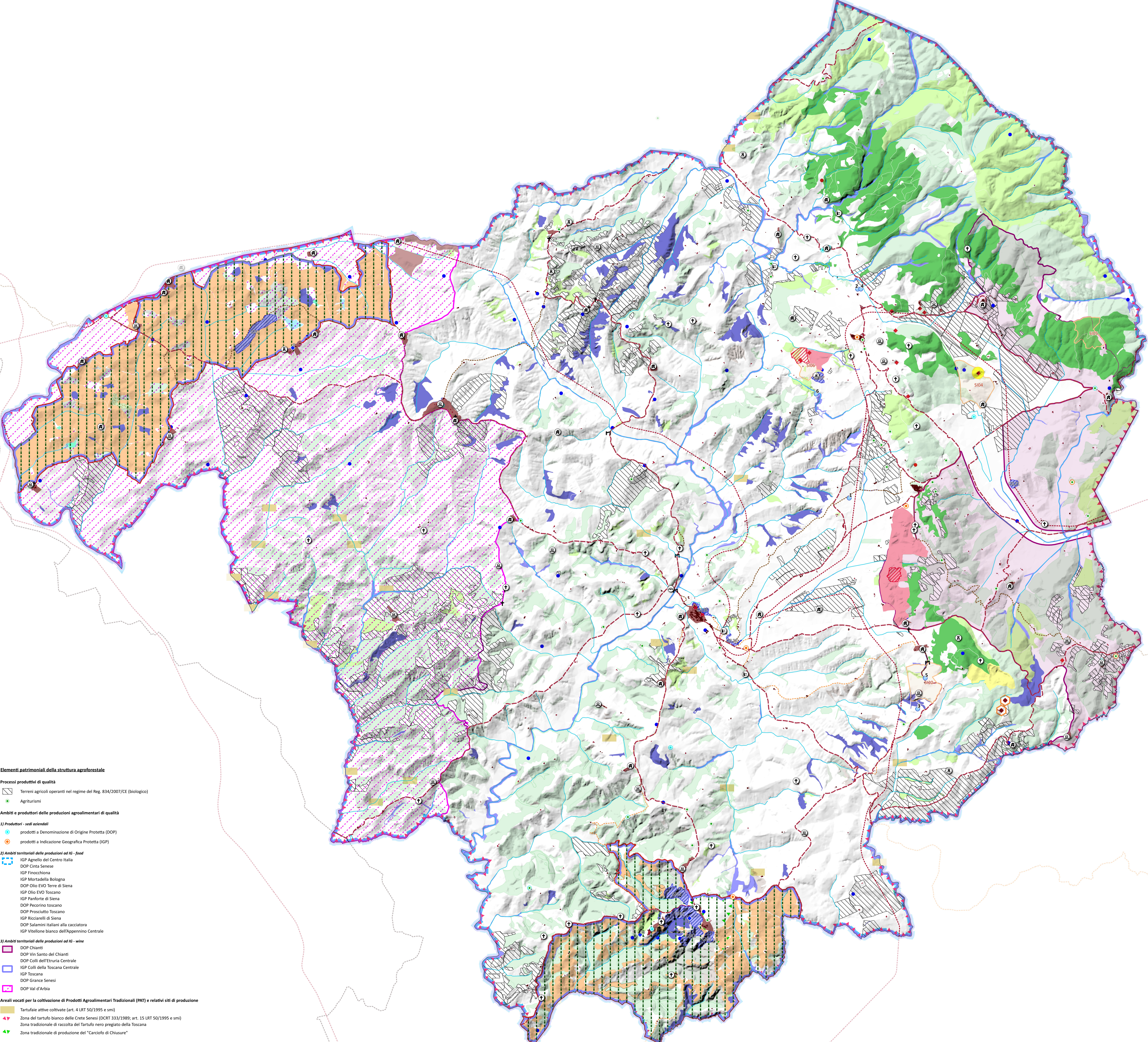

- Elementi patrimoniali della struttura agroforestale**
- Processi produttivi di qualità**
- Terreni agricoli operanti nel regime del Reg. 834/2007/CE (biologico)
 - Agriturismi
- Ambiti e produttori delle produzioni agroalimentari di qualità**
- 1) Produttori - sedi aziendali**
- prodotti a Denominazione di Origine Protetta (DOP)
 - prodotti a Indicazione Geografica Protetta (IGP)
- 2) Ambiti territoriali delle produzioni ad I.G. - food**
- IGP Agnello del Centro Italia
 - DOP Cinta Senese
 - IGP Finocchiona
 - IGP Mortadella Bologna
 - DOP Olio EVO Torre di Siena
 - IGP Olio EVO Toscano
 - IGP Panforte di Siena
 - DOP Pecorino toscano
 - DOP Prosciutto Toscano
 - IGP Riccivelli di Siena
 - DOP Salamini Italiani alla cacciatora
 - IGP Vitellone bianco dell'Appennino Centrale
- 3) Ambiti territoriali delle produzioni ad I.G. - wine**
- DOP Chianti
 - DOP Vin Santo del Chianti
 - DOP Colli dell'Etruria Centrale
 - IGP Colli della Toscana Centrale
 - IGP Toscana
 - DOP Granze Senesi
 - DOP Val d'Arbia
- Areali vocati per la coltivazione di Prodotti Agroalimentari Tradizionali (PAT) e relativi siti di produzione**
- Tartufole attive coltivate (art. 4 LRT 50/1995 e smi)
 - Zona del tartufo bianco delle Crete Senesi (DCRT 333/1989; art. 15 LRT 50/1995 e smi)
 - Zona tradizionale di raccolta del Tartufo nero pregiato della Toscana
 - Zona tradizionale di produzione del "Carciofo di Chiusure"