

PIANO STRUTTURALE INTERCOMUNALE

Legge Regionale 65/2014

Adottato
- dal comune di Asciano con Delibera di C.C. n. xx del 09.06.2011
- dal comune di Rapolano Terme con Delibera di C.C. n. xx del 09.06.2011

Comune di Asciano
Fabrizio Nucci Sindaco

Comune di Rapolano Terme
Alessandro Starnini Sindaco

Responsabile del Procedimento
Rolando Valentini

Garante dell'Informazione
Maria Alice Fioriponti

Ufficio di Piano e Progettazione Urbanistica
Rolando Valentini - coordinamento
Leonardo Carta
Laura Tavanti

Collaboratori
Gabriele Giardini
Caterina Machetti
Sauro Maletacchi

Silvia Bertocci
Manuela Fontanive
Alessia Neri
Patrizia Sodi

Valutazione Ambientale Strategica
Annalisa Pirrello
Lucia Nimro - collaboratore

Agricoltura, Foreste e Biodiversità
Elena Lani
Andrea Vatteroni - collaboratore

Indagini Geologico-Tecniche
Michela Sani - Terra & Opere srl
Andrea Caselli - collaboratore

Indagini Idrologico-Idrauliche
Alessio Gabrielli

Archeologia
Cristina Felici - Archeo Tech and Survey srl
Francesco Brogi - collaboratore

Partecipazione e Comunicazione
Anna Lisa Pecorello - MHC Progetto territorio
Adalgiso Rubino - MHC Progetto territorio

Collaudatore dei dati
Luca Gentili - LDP progetti gis

PROGETTO
Invariante IV
Morfotipi rurali locali

Scala 10.000

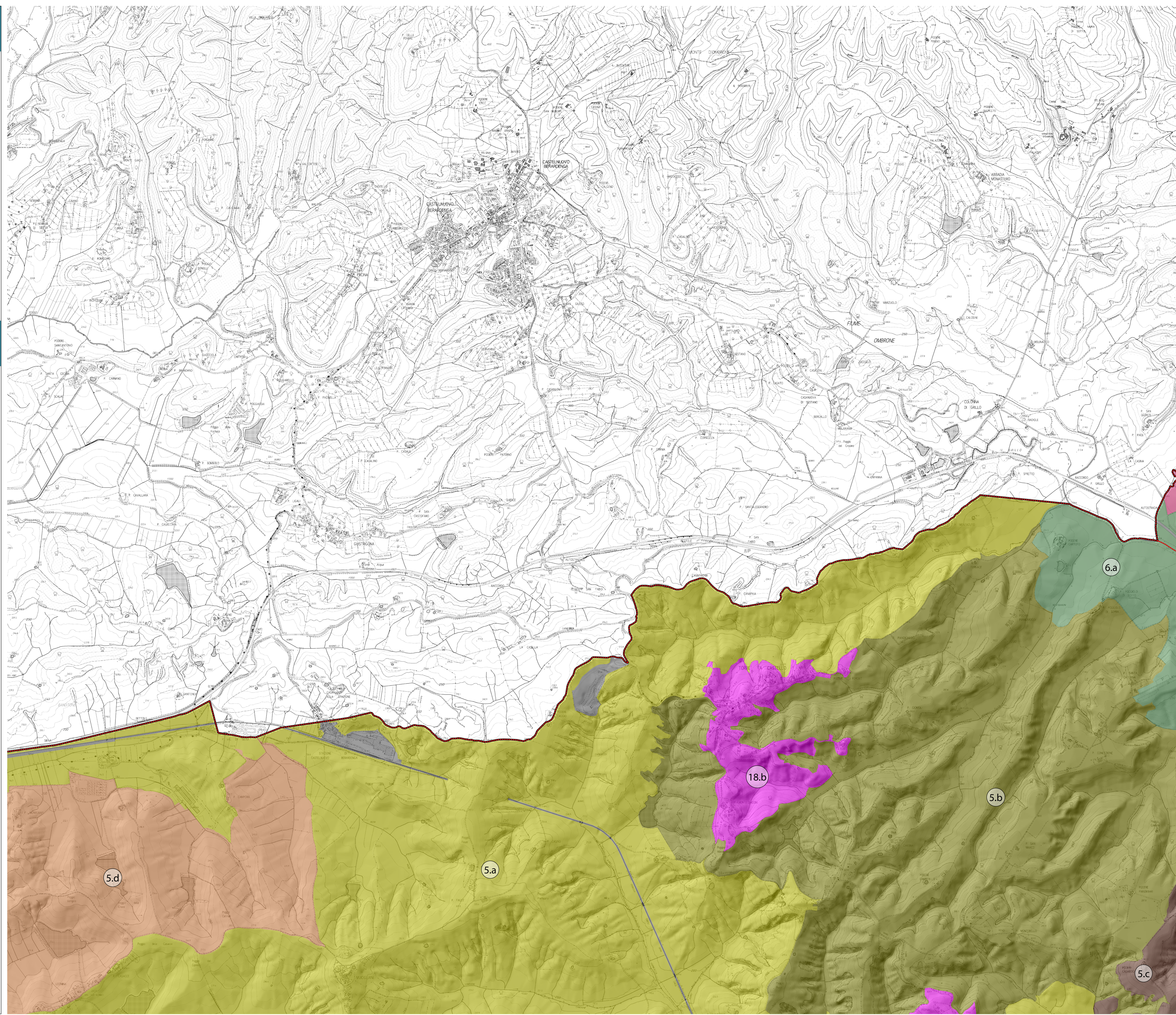

- Legenda**
- Confini comunali
 - Ambito intercomunale PSI
- CARTA DEI MORFOTIPI RURALI LOCALI**
- Morfotipi non rurali
- Morfotipi rurali regionali che non presentano declinazioni alla scala d'ambito**
- 15. Morfotipo dell'associazione tra seminativo e vigneto
 - 16. Morfotipo del seminativo e oliveto prevalenti di collina
 - 20. Morfotipo del mosaico culturale complesso a maglia fitta di pianura e delle prime pendici collinari
 - 21. Morfotipo del mosaico culturale e particolare complesso di assetto tradizionale di collina e di montagna
- Morfotipi rurali regionali che presentano declinazioni alla scala d'ambito**
- 5. Morfotipo dei seminativi semplici a maglia medio-ampia di impronta tradizionale**
- con ordinaria conduzione dei fondi agricoli [Morfotipo rurale 5.a]
 - delle crete senesi [Morfotipo rurale 5.b]
 - in fase di abbandono culturale [Morfotipo rurale 5.c]
 - ad elevato valore ecologico (HNVE) [Morfotipo rurale 5.d]
- 6. Morfotipo dei seminativi semplificati di pianura o fondovalle**
- con ordinaria conduzione dei fondi agricoli [Morfotipo rurale 6.a]
 - ad elevato valore ecologico (HNVE) [Morfotipo rurale 6.b]
- 12. Morfotipo dell'olivicultura**
- tradizionale terrazzata [Morfotipo rurale 12.a]
 - tradizionale non terrazzata [Morfotipo rurale 12.b]
 - moderna intensiva [Morfotipo rurale 12.c]
- 18. Morfotipo del mosaico collinare a oliveto e vigneto prevalenti**
- ordinario [Morfotipo rurale 18.a]
 - a corredo del sistema insediativo delle dorsali [Morfotipo rurale 18.b]