

# PIANO STRUTTURALE INTERCOMUNALE

Legge Regionale 65/2014  
Adottato  
- dal comune di Asciano con Delibera di C.C. n. xx del 09.06.2014  
- dal comune di Rapolano Terme con Delibera di C.C. n. xx del 09.06.2014

**Comune di Asciano**  
Fabrizio Nucci Sindaco

**Comune di Rapolano Terme**  
Alessandro Starnini Sindaco

**Responsabile del Procedimento**  
Rolando Valentini

**Garante dell'Informazione**  
Maria Alice Fioriponti

**Ufficio di Piano e Progettazione Urbanistica**  
Rolando Valentini - coordinamento  
Leonardo Carta  
Laura Tavanti

**Collaboratori**  
Gabriele Giardini  
Caterina Machetti  
Sauro Maletacchi

Silvia Bertocci  
Manuela Fontanive  
Alessia Neri  
Patrizia Sodi

**Valutazione Ambientale Strategica**  
Annalisa Pirrello  
Lucia Nimro - collaboratore

**Agricoltura, Foreste e Biodiversità**  
Elena Lani  
Andrea Vatteroni - collaboratore

**Indagini Geologico-Tecniche**  
Michela Sani - terra & Opere srl  
Andrea Caselli - collaboratore

**Indagini Idrologico-Idrauliche**  
Alessio Gabrielli

**Archeologia**  
Cristina Felici - Archeo Tech and Survey srl  
Francesco Brogi - collaboratore

**Partecipazione e Comunicazione**  
Anna Lisa Pecorello - MHC Progetto territorio  
Adalgisa Rubino - MHC Progetto territorio

**Collaudatore dei dati**  
Luca Gentili - LDP progetti gis

## QUADRO CONOSCITIVO

La struttura ecosistemica - Carta dei valori naturalistici ed agroforestali d'ambito

Scala 10.000

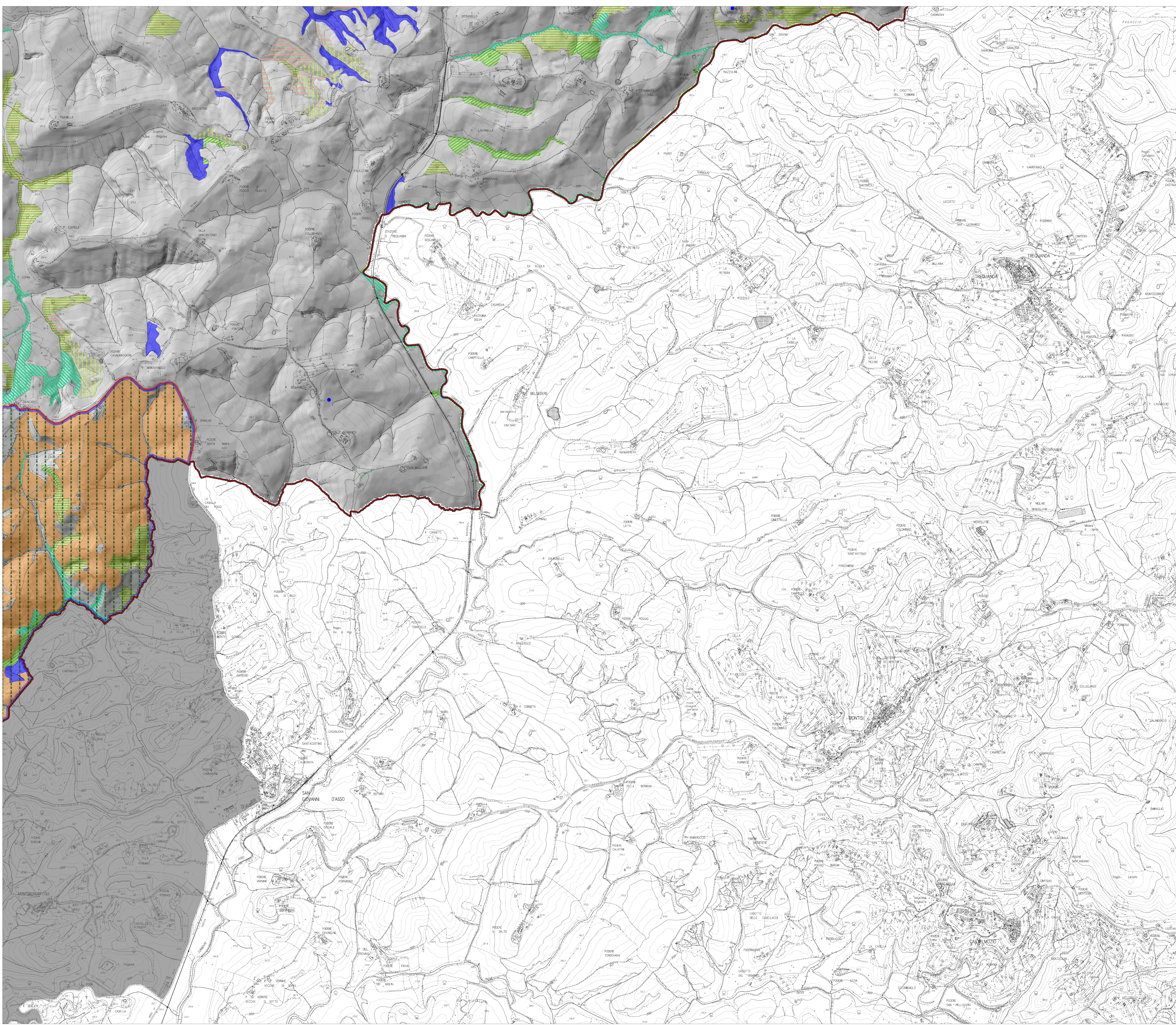

### Legenda

- Confini comunali
- Ambito intercomunale PSI
- AREE AD ELEVATO GRADO DI NATURALITÀ (patrimonio naturalistico-ambientale) poste in territori contigui all'ambito
- AREE AD ELEVATO GRADO DI NATURALITÀ: IL PATRIMONIO NATURALISTICO-AMBIENTALE D'AMBITO
- ART. 1, CO. 2, L. 8) L.R.T. N. 30/2015: SISTEMA REGIONALE DELLA BIODIVERSITÀ
- Zone Speciali di Conservazione / Zone di Protezione Speciale (ZSC-ZPS)
- Important Bird Areas (IBA)
- ART. 1, CO. 3, L.R.T. N. 30/2015: I VALORI DEL PATRIMONIO NATURALISTICO REGIONALE
- Art. 76, 79 e 80 L.R.T. n. 30/2015: segnalazioni di specie di flora e fauna protette e rigorosamente protette
- segnalazioni archivio ReNaTo Biomart: fauna
- segnalazioni archivio ReNaTo Biomart: flora e fitocenosi
- Art. 81 L.R.T. n. 30/2015: habitat naturali e seminaturali di interesse comunitario
- 3150: Laghi eutrofici naturali con vegetazione del Magnopotamion o Hydrocharition
- 6210: Formazioni erbose secche seminaturali e facies coperte da cespugli su substrato calcareo (Festuco-Brometalia)
- 91M0: Foreste Pannonic-Balcaniche di cerro e rovere
- 92A0: Foreste a galleria di Salix alba e Populus alba
- 93A0: Foreste di Quercus ilex e Quercus rotundifolia
- 3140; 3150: Acque stagnanti interne
- 6210; 5130; 6220(\*): Mosaico degli arbusteti xerofili e mesoxerofili con garighe e praterie termo mediterranee delle crete senesi
- 6210; 5130; 6220(\*); 91M0; 93A0: Mosaico della vegetazione alta delle crete senesi
- 91M0; 91AA(\*): Boschi di latifoglie termo-mesofile e prevalenza di roverella e/o cerro
- 91M0; 91AA(\*); 93A0: Boschi termo-mesofili su versanti collinari con querce caducifoglie, leccio e macchie alte
- Art. 95 L.R.T. n. 30/2015: Geotipi di Interesse Regionale (GIR)
- Art. 95 L.R.T. n. 30/2015: Geotipi di Interesse Regionale (GIR)
- AREE AGROFORESTALI AD ELEVATO GRADO DI NATURALITÀ
- Aree agricole ad elevato valore naturale - HWNF