

PIANO STRUTTURALE INTERCOMUNALE

Legge Regionale 65/2014

Adottato
- dal comune di Asciano con Delibera di C.C. n. xx del 09.06.2020
- dal comune di Rapolano Terme con Delibera di C.C. n. xx del 09.06.2020

Comune di Asciano
Fabrizio Nucci Sindaco

Comune di Rapolano Terme
Alessandro Starnini Sindaco

Responsabile del Procedimento
Rolando Valentini

Garante dell'Informazione
Maria Alice Fioriponti

Ufficio di Piano e Progettazione Urbanistica
Rolando Valentini - coordinamento
Leonardo Carta
Laura Tavanti

Collaboratori
Gabriele Giardini
Caterina Machetti
Sauro Maletacchi

Silvia Bertocci
Manuela Fontanive
Alessia Neri
Patrizia Sodi

Valutazione Ambientale Strategica
Annalisa Pirrello
Lucia Nimro - collaboratore

Agricoltura, Foreste e Biodiversità
Elena Lani
Andrea Vatteroni - collaboratore

Indagini Geologico-Tecniche
Michela Sani - terra & Opere srl
Andrea Caselli - collaboratore

Indagini Idrologico-Idrauliche
Alessio Gabbrilli

Archeologia
Cristina Felici - Archeo Tech and Survey srl
Francesco Brogi - collaboratore

Partecipazione e Comunicazione
Anna Lisa Pecorello - MHC Progetto territorio
Adalgisa Rubino - MHC Progetto territorio
Collaudatore dei dati
Luca Gentili - LDP progetti gis

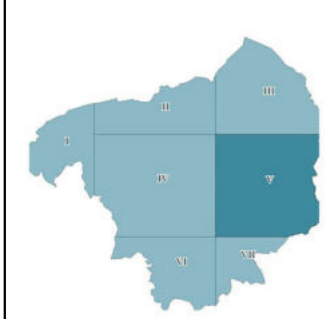

QC.d1.V

QUADRO CONOSCITIVO

La struttura agro-forestale - Carta d'uso del suolo -
aggiornamento 2020

Scala 10.000

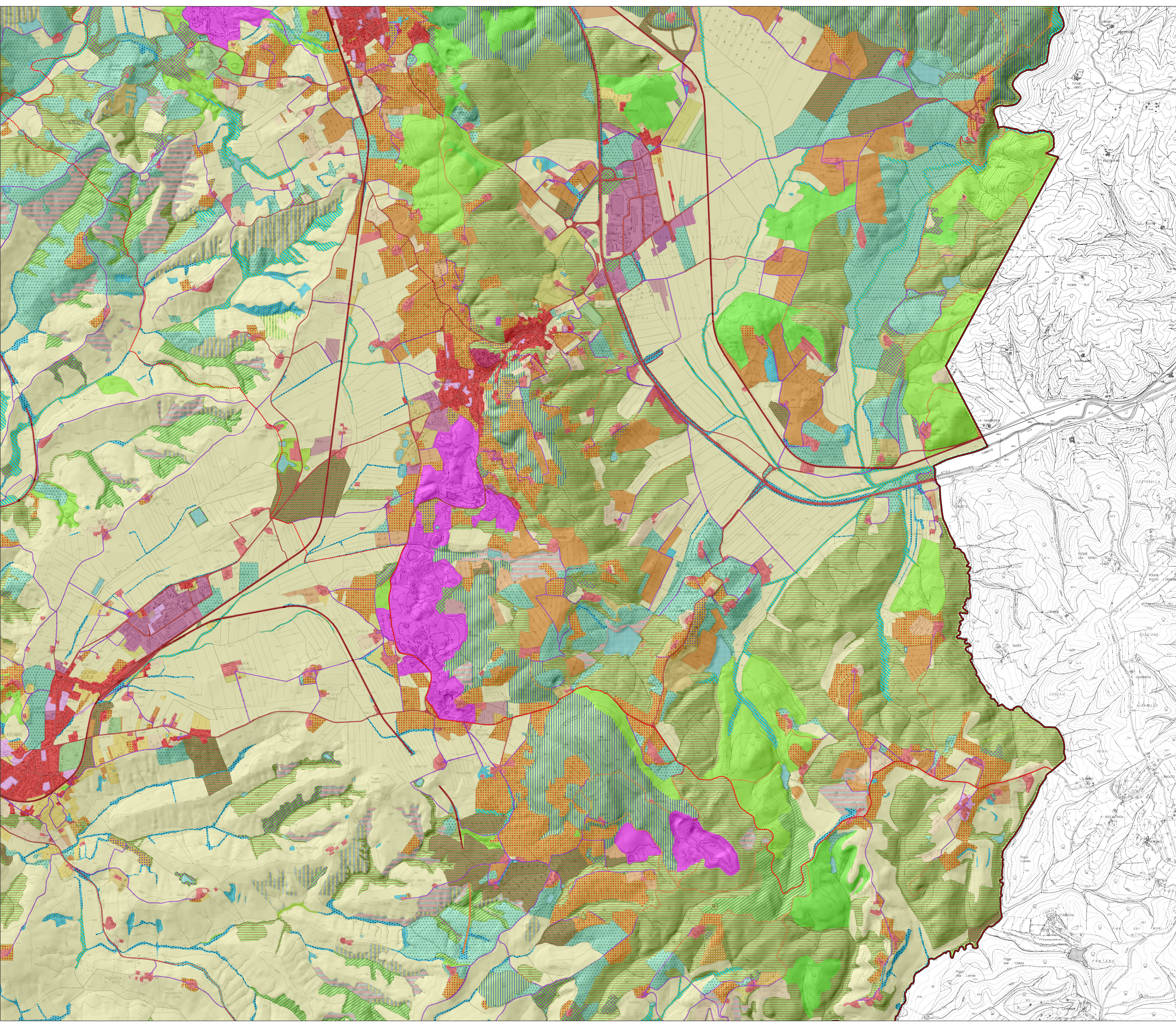

- ### Legenda
- Confini comunali
 - Ambito intercomunale PSI
- ### Carta d'uso del suolo - aggiornamento 2020
- #### 1 - Superfici artificiali
- 111 - Zone residenziali a tessuto continuo
 - 112 - Zone residenziali a tessuto discontinuo e rado
 - 1121 - Case sparse, aziende agricole e annessi, casali, cascine e masserie comprese aree pertinenziali
 - 121 - Aree industriali e commerciali
 - 1211 - Depuratori
 - 1212 - Impianti fotovoltaici a terra
 - 122 - Viabilità carrabile e strade ferrate
 - 1221 - Viabilità a stero in ambito forestale - strade forestali
 - 1222 - Viabilità a stero in ambito agricolo - strade interpoderali
 - 131 - Aree estrattive
 - 132 - Discariche, depositi di rottami
 - 133 - Cantieri, edifici in costruzione
 - 141 - Aree a verde ornamentale
 - 1411 - Cimiteri
 - 142 - Aree ricreative e sportive
- #### 2 - Superfici agricole utilizzate
- 210 - Seminativi e colture foraggere in ambito non irriguo
 - 221 - Vigneti
 - 222 - Frutteti e frutti minori
 - 2231 - Oliveto tradizionale
 - 2232 - Oliveto intensivo
 - 2233 - Oliveto consociato con colture erbacee e/o legnose
 - 2234 - Oliveto in abbandono
 - 224 - Arboricoltura da legno
 - 231 - Prato stabile
 - 241 - Colture temporanee associate a colture permanenti
 - 242 - Sistemi colturali e particellari complessi
 - 243 - Colture agrarie con presenza di spazi naturali importanti
 - 2921 - Elementi lineari di infrastrutturazione del paesaggio agrario
 - 2923 - Elementi areali di infrastrutturazione del paesaggio agrario
 - 293 - Aree ex agricole in ricolonizzazione naturale
- #### 3 - Territori boscati ed ambienti seminaturali
- 311 - Boschi a prevalenza di latifoglie
 - 3111 - Boschi di leccio
 - 3112 - Boschi di querce caducifoglie
 - 3113 - Boschi di latifoglie mesofile
 - 3116 - Boschi di specie igrofile
 - 31171 - Robinieti
 - 312 - Boschi a prevalenza di conifere
 - 313 - Boschi misti di conifere e latifoglie
 - 322 - Arbusteti
 - 324 - Aree a vegetazione boschiva ed arbustiva in evoluzione
 - 3331 - Mosaico della vegetazione erbacea e arbustiva delle biancane e dei calanchi
 - 3332 - Biancane e calanchi - aree prive di vegetazione
- #### 5 - Corpi idrici
- 511 - Corsi di acqua, canali e idrovie
 - 512 - Specchi di acqua