

PIANO STRUTTURALE INTERCOMUNALE

Legge Regionale 65/2014

Adottato
- dal comune di Asciano con Delibera di C.C. n. xx del 09/09/2010
- dal comune di Rapolano Terme con Delibera di C.C. n. xx del 09/09/2010

Comune di Asciano
Fabrizio Nucci Sindaco

Comune di Rapolano Terme
Alessandro Starnini Sindaco

Responsabile del Procedimento
Rolando Valentini

Garante dell'Informazione
Maria Alice Fioriponti

Ufficio di Piano e Progettazione Urbanistica
Rolando Valentini - coordinamento
Leonardo Carta
Laura Tavanti

Collaboratori
Gabriele Giardini
Caterina Machetti
Sauro Maletacchi

Silvia Bertocci
Manuela Fontanive
Alessia Neri
Patrizia Sodi

Valutazione Ambientale Strategica
Annalisa Pirrello
Lucia Nimro - collaboratore

Agricoltura, Foreste e Biodiversità
Elena Lani
Andrea Vatteroni - collaboratore

Indagini Geologico-Tecniche
Michela Sani - terra & Opere srl
Andrea Casali - collaboratore

Indagini Idrologico-Idrauliche
Alessio Gabrielli

Archeologia
Cristina Felici - Archeo Tech and Survey srl
Francesco Brogi - collaboratore

Partecipazione e Comunicazione
Anna Lisa Pecorello - MHC Progetto territorio
Adalgiso Rubino - MHC Progetto territorio

Collaudatore dei dati
Luca Gentili - LDP progetti gis

QC.d1.V1

QUADRO CONOSCITIVO

La struttura agro-forestale - Carta d'uso del suolo -
aggiornamento 2020

Scala 10.000

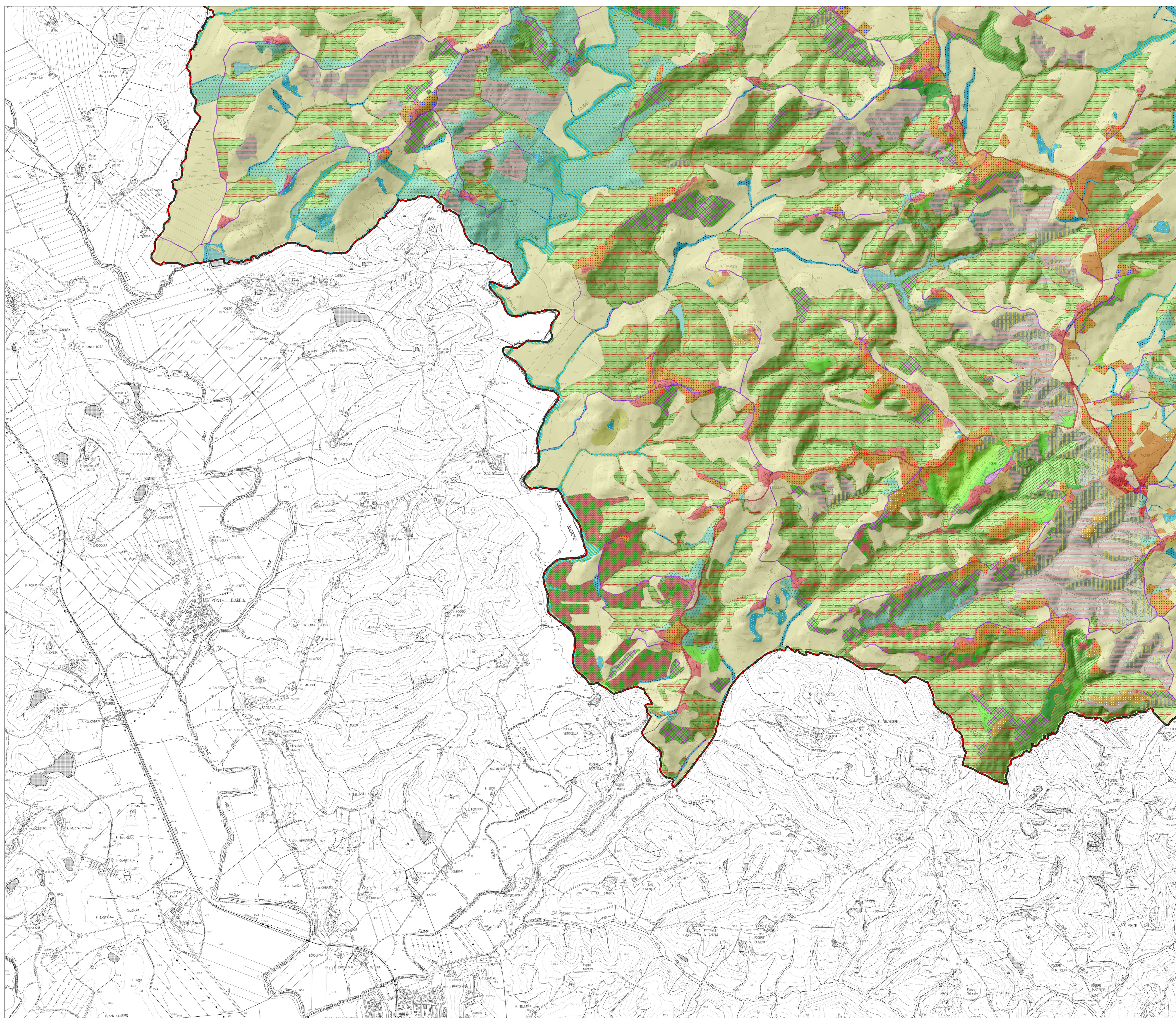

Legenda

- Confini comunali
- Ambito intercomunale PSI

Carta d'uso del suolo - aggiornamento 2020

- 1 - Superfici artificiali**
 - 111 - Zone residenziali a tessuto continuo
 - 112 - Zone residenziali a tessuto discontinuo e rado
 - 1121 - Case sparse, aziende agricole e annessi, casali, cascine e masserie comprese aree pertinenziali
 - 121 - Aree industriali e commerciali
 - 1211 - Depuratori
 - 1212 - Impianti fotovoltaici a terra
 - 122 - Viabilità' carrabile e strade ferrate
 - 1221 - Viabilità' a stero in ambito forestale - strade forestali
 - 1222 - Viabilità' a stero in ambito agricolo - strade interpoderali
 - 131 - Aree estrattive
 - 132 - Discariche, depositi di rottami
 - 133 - Cantieri, edifici in costruzione
 - 141 - Aree a verde ornamentale
 - 1411 - Cimiteri
 - 142 - Aree ricreative e sportive
- 2 - Superfici agricole utilizzate**
 - 210 - Seminativi e colture foraggere in ambito non irriguo
 - 221 - Vigneti
 - 222 - Frutteti e frutti minori
 - 2231 - Oliveto tradizionale
 - 2232 - Oliveto intensivo
 - 2233 - Oliveto consociato con colture erbacee e/o legnose
 - 2234 - Oliveto in abbandono
 - 224 - Arboricoltura da legno
 - 231 - Prato stabile
 - 241 - Colture temporanee associate a colture permanenti
 - 242 - Sistemi colturali e particellari complessi
 - 243 - Colture agrarie con presenza di spazi naturali importanti
 - 2921 - Elementi lineari di infrastrutturazione del paesaggio agrario
 - 2923 - Elementi areali di infrastrutturazione del paesaggio agrario
 - 293 - Aree ex agricole in ricolonizzazione naturale
- 3 - Territori boscati ed ambienti seminaturali**
 - 311 - Boschi a prevalenza di latifoglie
 - 3111 - Boschi di leccio
 - 3112 - Boschi di querce caducifoglie
 - 3113 - Boschi di latifoglie mesofile
 - 3116 - Boschi di specie igrofile
 - 31171 - Robinieti
 - 312 - Boschi a prevalenza di conifere
 - 313 - Boschi misti di conifere e latifoglie
 - 322 - Arbusteti
 - 324 - Aree a vegetazione boschiva ed arbustiva in evoluzione
 - 3331 - Mosaico della vegetazione erbacea e arbustiva delle biancane e dei calanchi
 - 3332 - Biancane e calanchi - aree prive di vegetazione
- 5 - Corpi idrici**
 - 511 - Corsi di acqua, canali e idrovie
 - 512 - Specchi di acqua