

PIANO STRUTTURALE INTERCOMUNALE

Legge Regionale 65/2014
Adottato
- dal comune di Asciano con Delibera di C.C. n. xx del 09.06.2014
- dal comune di Rapolano Terme con Delibera di C.C. n. xx del 09.06.2014

- | | |
|---|---|
| Comune di Asciano Fabrizio Nucci Sindaco | Valutazione Ambientale Strategica Annalisa Pirrello Lucia Nimro - collaboratore |
| Comune di Rapolano Terme Alessandro Starnini Sindaco | Agricoltura, Foreste e Biodiversità Elena Lani Andrea Vatteroni - collaboratore |
| Responsabile del Procedimento Rolando Valentini | Indagini Geologico-Tecniche Michela Savi - Terra & Opere srl Andrea Caselli - collaboratore |
| Garante dell'Informazione Maria Alice Fioridiponti | Indagini Idrologico-Idrauliche Alessio Gabrielli |
| Ufficio di Piano e Progettazione Urbanistica Rolando Valentini - coordinamento Leonardo Carta Laura Tavanti | Archeologia Cristina Felici - Archeo Tech and Survey srl Francesco Brogi - collaboratore |
| Collaboratori Gabriele Giardini Caterina Machetti Sauro Maletacchi | Partecipazione e Comunicazione Anna Lisa Pecorello - MHC Progetto territorio Adalgisa Rubino - MHC Progetto territorio Collaudatore dei dati Luca Gentili - LDP progetti gis |
| Silvia Bertocci Manuela Fontanive Alessia Neri Patrizia Sodi | |

QUADRO CONOSCITIVO

La struttura agro-forestale - Carta del patrimonio agroalimentare

Scala 10.000

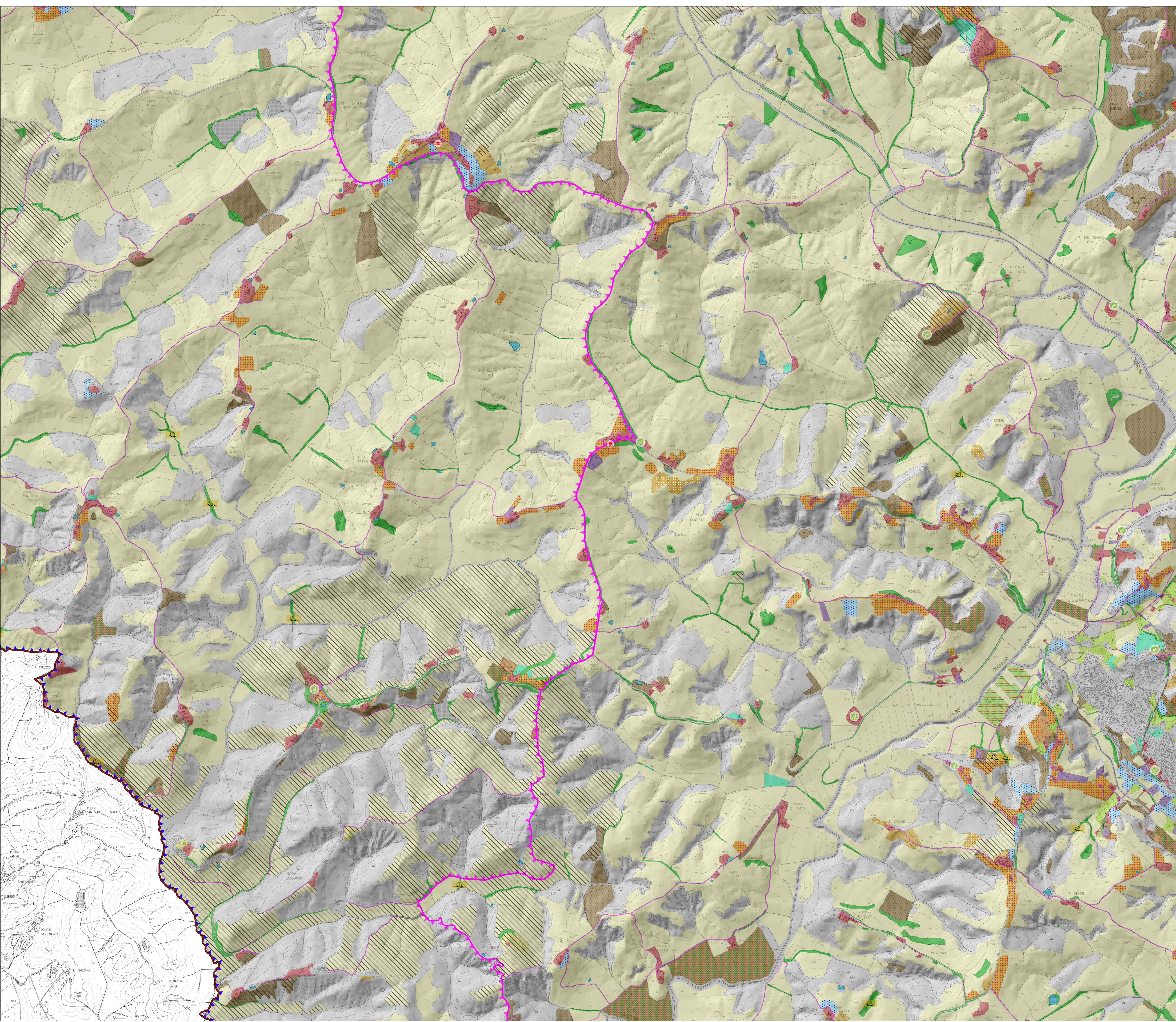

Legenda

- Confini comunali
- Ambito intercomunale PSI

CARTA DEL PATRIMONIO AGROALIMENTARE

Aree non agricole

Classificazione culturale degli ambiti agricoli

Culture arboree

- altri frutteti, non irrigui
- arboreti consociati con culture erbacee
- colture agroforestali
- frutteti (drupacee), irrigui
- frutteti (drupacee), non irrigui
- frutteti (pomacee), non irrigui
- oliveti a bassa densità, non irrigui
- oliveti intensivi, irrigui
- oliveti intensivi, non irrigui
- oliveti tradizionali, in stato di abbandono
- oliveti tradizionali, irrigui
- oliveti tradizionali, non irrigui
- vigneti intensivi, irrigui
- vigneti intensivi, non irrigui
- vigneti tradizionali, non irrigui

Culture erbacee

- orti e ortofrutti per autoconsumo
- ortive di pieno campo, irrigue
- ortive di pieno campo, non irrigue
- pascoli e prati mesofili
- prati permanenti, non irrigui
- seminativi estensivi, irrigui
- seminativi estensivi, non irrigui

Tare ed ambiti agricoli non produttivi

- edificato ed aree pertinenziali in ambito agricolo, casine, casali ed annessi agricoli
- incolti, anche arbustati, con vegetazione post-culturale
- siepi arboree e boschetti
- specchi acquei e bacini di irrigazione
- viabilità interpodereale a sterro

Processi produttivi di qualità

- Aziende agrituristiche - sedi aziendali
- Terreni agricoli operanti nel regime del Reg. 834/2007/CE (biologico)

Ambiti e produttori delle produzioni agroalimentari di qualità

Produttori - sedi aziendali

- prodotti a Denominazione di Origine Protetta (DOP)
- prodotti a Indicazione Geografica Protetta (IGP)

Ambiti territoriali delle produzioni ad IG - food

- IGP Agnello del Centro Italia
- DOP Cinta Senese
- IGP Finocchiona
- IGP Mortadella Bologna
- DOP Olio EVO Terre di Siena
- IGP Olio EVO Toscano
- IGP Panforte di Siena
- DOP Pecorino toscano
- DOP Prosciutto Toscano
- IGP Ricciarelli di Siena
- DOP Salamini italiani alla cacciatora
- IGP Vitellone bianco dell'Appennino Centrale

Ambiti territoriali delle produzioni ad IG - wine

- DOP Chianti
- DOP Vin Santo del Chianti
- DOP Colli dell'Etruria Centrale
- IGP Colli della Toscana Centrale
- IGP Toscana
- DOP Grance Senesi
- DOP Val d'Arbia

Aree vocati per la coltivazione di Prodotti Agroalimentari Tradizionali (PAT) e relativi siti di produzione

- tartufale attive coltivate (art. 4 LRT 50/1995 e smi)
- Zona del tartufo bianco delle Crete Senesi (DCRT 333/1989; art. 15 LRT 50/1995 e smi)
- Zona tradizionale di raccolta del Tartufo nero pregiato della Toscana
- Zona tradizionale di produzione del "Carciofo di Chiusure"