

# PIANO STRUTTURALE INTERCOMUNALE

Legge Regionale 65/2014

Adottato  
- dal comune di Asciano con Delibera di C.C. n. xx del 09.06.2015  
- dal comune di Rapolano Terme con Delibera di C.C. n. xx del 09.06.2015

- |   |  |
|---|--|
| <b>Comune di Asciano</b><br>Fabrizio Nucci Sindaco  | <b>Valutazione Ambientale Strategica</b><br>Annalisa Pirrello<br>Lucia Nimro - collaboratore   |
| <b>Comune di Rapolano Terme</b><br>Alessandro Starnini Sindaco  | <b>Agricoltura, Foreste e Biodiversità</b><br>Elena Lani<br>Andrea Vatteroni - collaboratore   |
| <b>Responsabile del Procedimento</b><br>Rolando Valentini   | <b>Indagini Geologico-Tecniche</b><br>Michela Sani - Terra & Opere srl<br>Andrea Casali - collaboratore  |
| <b>Garante dell'Informazione</b><br>Maria Alice Fioriponti  | <b>Indagini Idrologico-Idrauliche</b><br>Alessio Gabrielli   |
| <b>Ufficio di Piano e Progettazione Urbanistica</b><br>Rolando Valentini - coordinamento<br>Leonardo Carta<br>Laura Tavanti | <b>Archeologia</b><br>Cristina Felici - Archeo Tech and Survey srl<br>Francesco Brogi - collaboratore  |
| <b>Collaboratori</b><br>Gabriele Giardini<br>Caterina Machetti<br>Sauro Maletacchi  | <b>Partecipazione e Comunicazione</b><br>Anna Lisa Pecorello - MHC Progetto territorio<br>Adaligo Rubino - MHC Progetto territorio<br>Collaudatore dei dati<br>Luca Gentili - LDP progetti gis |
| Silvia Bertocci<br>Manuela Fontanive<br>Alessia Neri<br>Patrizia Sodi   |  |

## QUADRO CONOSCITIVO

La struttura agro-forestale - Carta del patrimonio selvicolturale

Scala 10.000

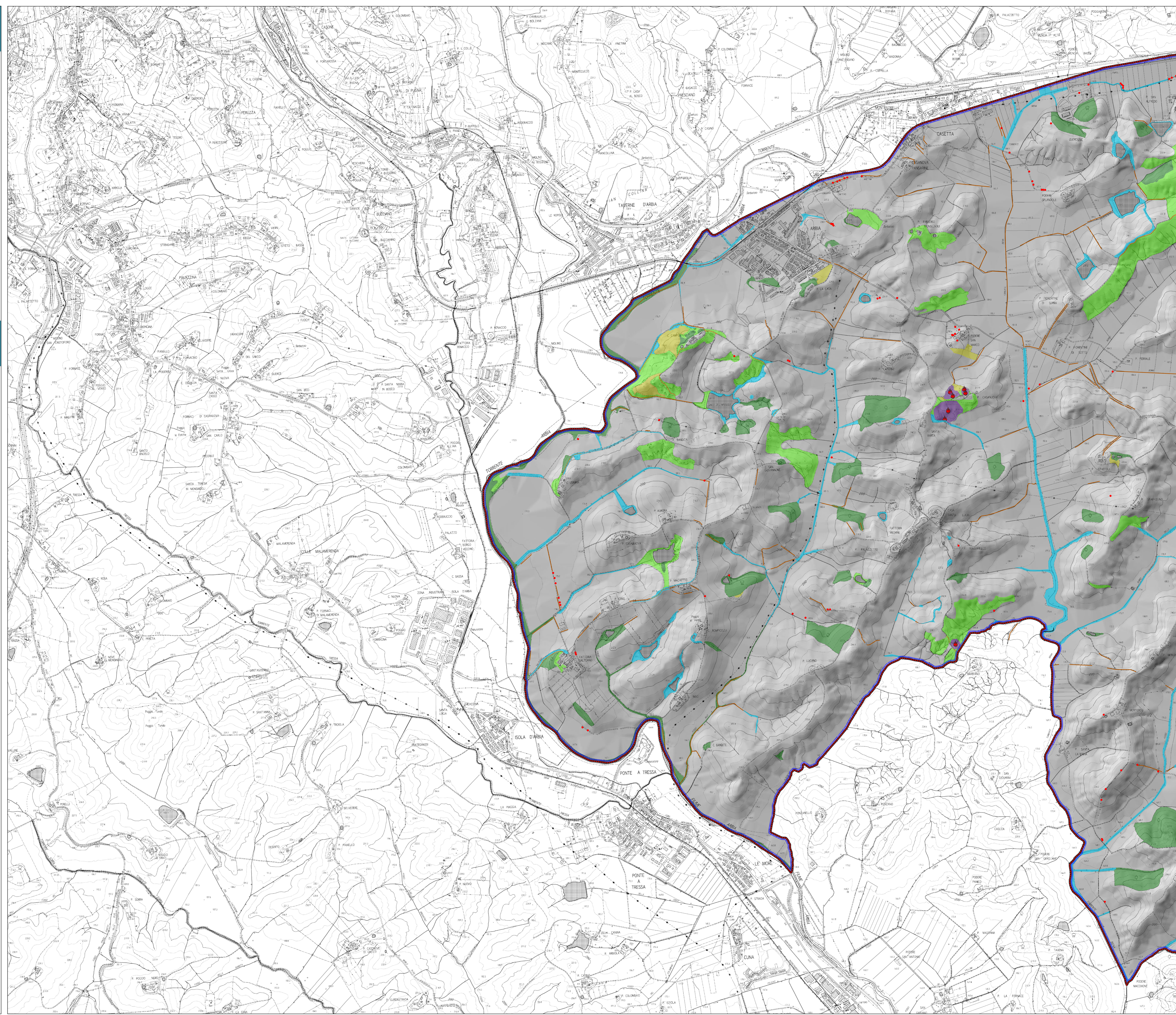

- ### Legenda
- Confini comunali
  - Ambito intercomunale PSI
- ### CARTA DEL PATRIMONIO SELVICOLTURALE
- Classificazione forestale ex LRT 39/2000 e smi, Reg. RT 48R/2003 e smi e DLgs 34/2018
- Aree boschive propriamente dette**
- aree assimilabili a bosco (art. 3, co. 4 LRT 39/2000 smi; art. 4 DLgs 34/2018)
  - aree boscate (art. 3, c.1, 2 e 3 LRT 39/2000 smi; art. 3, co. 3 DLgs 34/2018)
  - elementi infrastrutturali che, pur privi di copertura forestale, non interrompono la continuità del bosco (art. 3, co. 2 LRT 39/2000 smi; art. 4 DLgs 34/2018)
  - terreni saldi (art. 82 Reg. RT 48R/2003)
  - aree percorse da incendio (art. 3, co. 3 LRT 39/2000 smi; art. 4 DLgs 34/2018)
- Piante forestali non ricomprese nei boschi (artt. 55 e 56 Reg. RT 48R/2003)**
- formazioni potenzialmente comprendenti piante forestali tutelate non comprese nei boschi (artt. 55 e 56 Reg. RT 48R/2003), di sviluppo trasversale rappresentabile
  - formazioni potenzialmente comprendenti piante forestali tutelate non comprese nei boschi (artt. 55 e 56 Reg. RT 48R/2003), di ridotto sviluppo trasversale
  - potenziali piante forestali tutelate non comprese nei boschi (artt. 55 e 56 Reg. RT 48R/2003)
- Ambiti delle produzioni agroforestali di qualità**
- tartufoie attive controllate (art. 5 LRT 50/1995 e smi)
  - Zona del tartufo bianco delle Crete Senesi (DCRT 333/1989; art. 15 LRT 50/1995 e smi)
  - Zona tradizionale di raccolta del Tartufo nero pregiato della Toscana