

PIANO STRUTTURALE INTERCOMUNALE

Legge Regionale 65/2014

Adottato
- dal comune di Asciano con Delibera di C.C. n. xx del 09.06.2019
- dal comune di Rapolano Terme con Delibera di C.C. n. xx del 09.06.2019

Comune di Asciano
Fabrizio Nucci Sindaco

Comune di Rapolano Terme
Alessandro Starnini Sindaco

Responsabile del Procedimento
Rolando Valentini

Garante dell'Informazione
Maria Alice Fioridiponti

Ufficio di Piano e Progettazione Urbanistica
Rolando Valentini - coordinamento
Leonardo Carta
Laura Tavanti

Collaboratori
Gabriele Giardini SIlvia Bertocci
Caterina Machetti Manuela Fontanive
Sauro Malettochi Alessia Neri
Patrizia Sodi

Valutazione Ambientale Strategica
Annalisa Pirrello
Lucia Nimro - collaboratore

Agricoltura, Foreste e Biodiversità
Elena Lani
Andrea Vatteroni - collaboratore

Indagini Geologico-Tecniche
Michela Sani - Terra & Opere srl
Andrea Casali - collaboratore

Indagini Idrologico-Idrauliche
Alessio Gabrielli

Archeologia
Cristina Felici - Archeo Tech and Survey srl
Francesco Brogi - collaboratore

Partecipazione e Comunicazione
Anna Lisa Pecorello - MHC Progetto territorio
Adalgisa Rubino - MHC Progetto territorio

Collaudatore dei dati
Luca Gentili - LDP progetti gis

QC.d3.V
QUADRO CONOSCITIVO
La struttura agro-forestale - Carta del patrimonio selvicolturale

Scala 10.000

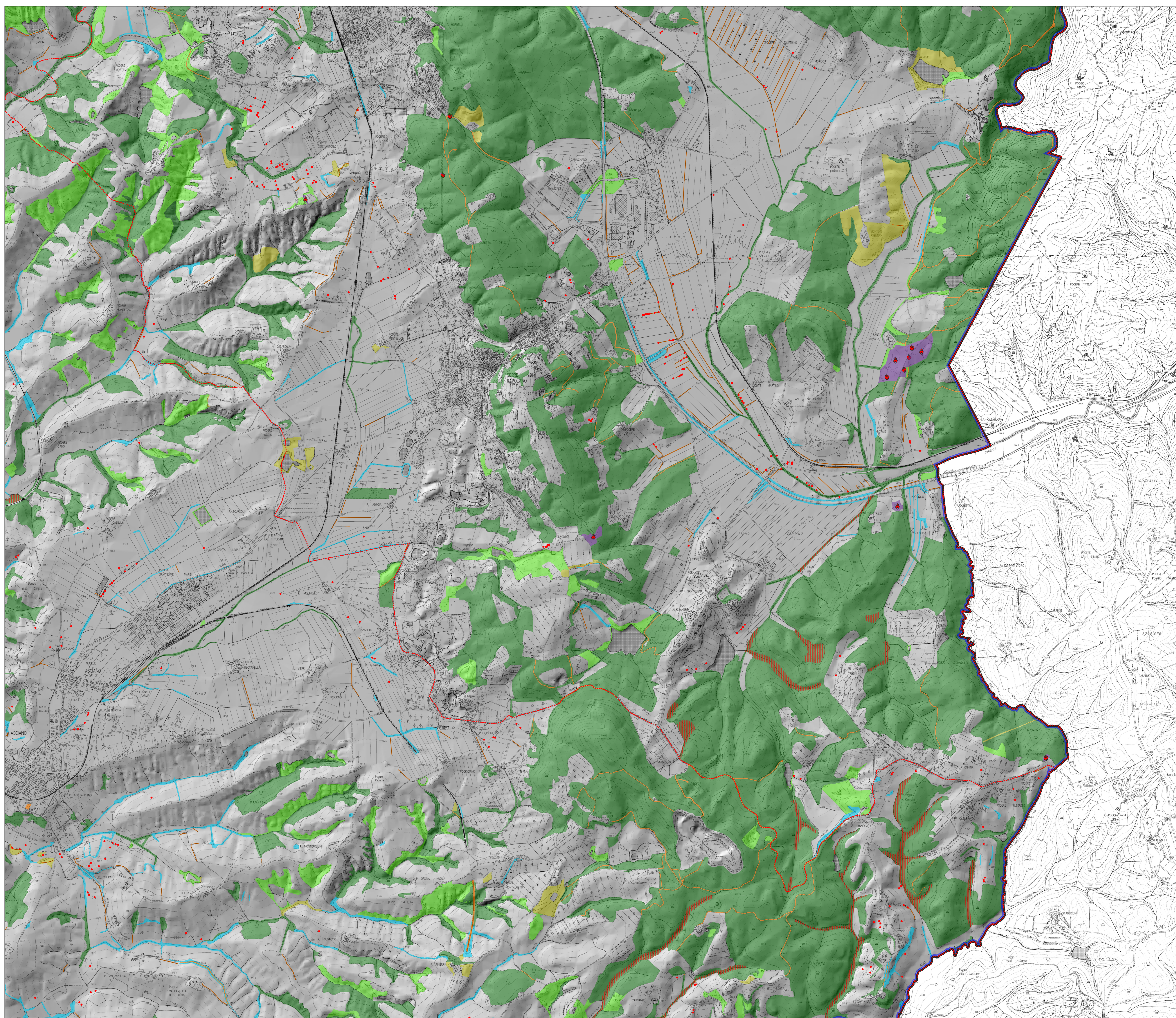

Legenda

- Confini comunali
 - Ambito intercomunale PSI
- CARTA DEL PATRIMONIO SELVICOLTURALE**
- Classificazione forestale ex LRT 39/2000 e smi, Reg. RT 48R/2003 e smi e Dlgs 34/2018**
- Aree boschive propriamente dette**
- aree assimilabili a bosco (art. 3, co. 4 LRT 39/2000 smi; art. 4 Dlgs 34/2018)
 - aree boscate (art. 3, c.1, 2 e 3 LRT 39/2000 smi; art. 3, co. 3 Dlgs 34/2018)
 - elementi infrastrutturali che, pur privi di copertura forestale, non interrompono la continuità del bosco (art. 3, co. 2 LRT 39/2000 smi; art. 4 Dlgs 34/2018)
 - terreni saldi (art. 82 Reg. RT 48R/2003)
 - aree percorse da incendio (art. 3, co. 3 LRT 39/2000 smi; art. 4 Dlgs 34/2018)
- Piante forestali non ricomprese nei boschi (artt. 55 e 56 Reg. RT 48R/2003)**
- formazioni potenzialmente compendenti piante forestali tutelate non comprese nei boschi (artt. 55 e 56 Reg. RT 48R/2003), di sviluppo trasversale rappresentabile
 - formazioni potenzialmente compendenti piante forestali tutelate non comprese nei boschi (artt. 55 e 56 Reg. RT 48R/2003), di ridotto sviluppo trasversale
 - potenziali piante forestali tutelate non comprese nei boschi (artt. 55 e 56 Reg. RT 48R/2003)
- Ambiti delle produzioni agroforestali di qualità**
- tartufoie attive controllate (art. 5 LRT 50/1995 e smi)
 - Zona del tartufo bianco delle Crete Senesi (DCRT 333/1989; art. 15 LRT 50/1995 e smi)
 - Zona tradizionale di raccolta del Tartufo nero pregiato della Toscana