

**Variante al Regolamento Urbanistico  
relativa al Patrimonio Edilizio esistente  
in Territorio agricolo e a prevalente funzione agricola**

## **ALLEGATO 2**

Schede del patrimonio edilizio esistente in territorio extraurbano

**dalla n. 200 alla n. 299**

(n.238 – 249 – 254 – 276 – 286 controdedotte)

### **GRUPPO DI PROGETTAZIONE**

Rolando Valentini  
Caterina Machetti  
Leonardo Carta

### **Il Responsabile del Procedimento**

Rolando Valentini

### **Garante dell'informazione e partecipazione**

Il Segretario Comunale



Data rilievo: 20-mar-07 Aggiornamento scheda: Ottobre 2019

## Sarchianello

Estratto del Catasto Leopoldino



Estratto del Catasto di Impianto



Estratto della Carta Tecnica Regionale

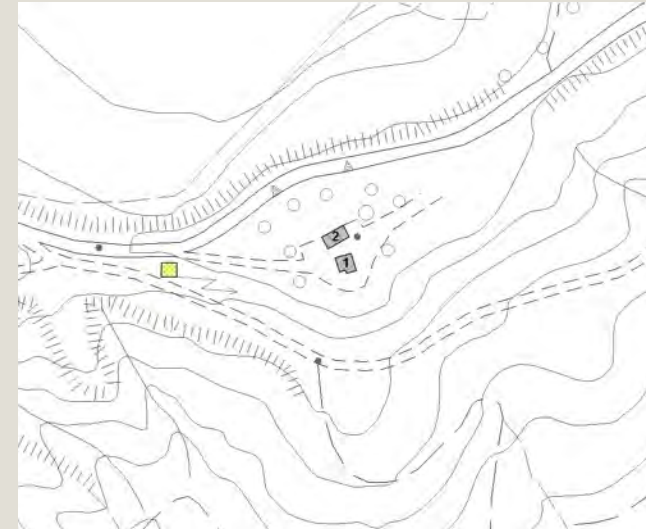

### Informazioni relative al contesto

Giacitura del terreno	<b>sommità</b>
Visibilità nel contesto	<b>molto visibile</b>
Area di pertinenza	<b>poco articolato</b>
Strada di accesso	<b>sterrata</b>
Sistemazioni esterne	<b>piazzale sterrato e giardino</b>
Alberi e arbusti	<b>filare di cipressi</b>

### Catasto

Foglio di mappa	<b>125</b>
Particella	<b>65</b>
Subalterno	

### Catasto Leopoldino

Sezione	<b>00</b>
Foglio	<b>9</b>





### L'edificio



Beni culturali ed edifici notificati ai sensi dell'art. 10 del D.lgs. 42/2004 e successive modifiche

Numero di archivio

Denominazione

Strada o via

Località

N. del Decreto Legge

Beni paesaggistici ai sensi dell'art. 134 del D.lgs. 42/2004, e successive modifiche

Aree art. 136, ex L.1497

Aree art. 142, comma c

PTCP - Aree di Pertinenza

SIR-SIC - Siti d'importanza regionale e comunitaria

PIANO STRUTTURALE

Sistemi di paesaggio - Titolo V

U.T.O.E. - Titolo VIII

Funzione agricola

6. I versanti calanchivi di Monteoliveto, Chiusure e l'alveo dell'Ombrone

N.1 Asciano

Esclusiva funzione agricola

### Dati generali

Tipologia edilizia

**casa colonica**

Descrizione estesa

N. dei piani

**2**

### Elementi costruttivi

Coperture

**a capanna**

Manto di copertura

**coppi ed embrici vecchi**

Volumi oltre gronda

**camino tradizionale**

Tipologia della gronda

**correnti in legno orditi con pianelle in cotto**

Tipologia delle murature

**mattoni vecchi con commenti in calce**

Elementi architettonici

**loggiate**

Elementi decorativi

**aperture ad arco**

Tipologia degli infissi

**tradizionali**

Infissi

**e in legno**

### Stato di conservazione

Presenza di superfetazioni

Problemi statici

Stato conservazione:

- generale

**buono**

- delle pertinenze

**buono**

- delle strutture

**buono**

- dei materiali

**buono**



Data rilievo: 20-mar-07 Aggiornamento scheda: Ottobre 2019

## Sarchianello

Estratto del Catasto Leopoldino



Estratto del Catasto di Impianto



Estratto della Carta Tecnica Regionale



### Informazioni relative al contesto

Giacitura del terreno	<b>sommità</b>
Visibilità nel contesto	<b>molto visibile</b>
Area di pertinenza	<b>poco articolato</b>
Strada di accesso	<b>sterrata</b>
Sistemazioni esterne	<b>piazzale sterrato e giardino</b>
Alberi e arbusti	<b>filare di cipressi</b>

### Catasto

Foglio di mappa	<b>125</b>
Particella	<b>38</b>
Subalterno	

### Catasto Leopoldino

Sezione	<b>00</b>
Foglio	<b>9</b>



## L'edificio



Beni culturali ed edifici notificati ai sensi dell'art. 10 del D.lgs. 42/2004 e successive modifiche

Numero di archivio

Denominazione

Strada o via

Località

N. del Decreto Legge

Beni paesaggistici ai sensi dell'art. 134 del D.lgs. 42/2004, e successive modifiche

Aree art. 136, ex L.1497

Aree art. 142, comma c

PTCP - Aree di Pertinenza

SIR-SIC - Siti d'importanza regionale e comunitaria

PIANO STRUTTURALE

Sistemi di paesaggio - Titolo V

U.T.O.E. - Titolo VIII

Funzione agricola

6. I versanti calanchivi di Monteoliveto, Chiusure e l'alveo dell'Ombrone

N.1 Asciano

Esclusiva funzione agricola

## Dati generali

Tipologia edilizia

**annesso agricolo**

Descrizione estesa

N. dei piani

**1**

## Elementi costruttivi

Coperture

**a capanna**

Manto di copertura

**coppi ed embrici vecchi**

Volumi oltre gronda

Tipologia della gronda

**correnti in legno orditi con pianelle in cotto**

Tipologia delle murature

**mattoni vecchi con commenti in calce**

Elementi architettonici

Elementi decorativi

Tipologia degli infissi

Infissi

**tradizionali**

**e in legno e in lamiera**

## Stato di conservazione

Presenza di superfetazioni

Problemi statici

Stato conservazione:

- generale

**mediamente conservato**

- delle pertinenze

**buono**

- delle strutture

**mediamente conservato**

- dei materiali

**mediamente conservato**



Data rilievo: 20-mar-07 Aggiornamento scheda: Ottobre 2019

## Il Casello

Estratto del Catasto Leopoldino



Estratto del Catasto di Impianto



Estratto della Carta Tecnica Regionale



### Informazioni relative al contesto

Giacitura del terreno	<b>sommità</b>
Visibilità nel contesto	<b>molto visibile</b>
Area di pertinenza	<b>poco articolato</b>
Strada di accesso	<b>asfalto</b>
Sistemazioni esterne	<b>prato</b>
Alberi e arbusti	<b>filare di cipressi e olmi</b>

### Catasto

Foglio di mappa	<b>125</b>
Particella	<b>30</b>
Subalterno	

### Catasto Leopoldino

Sezione	<b>00</b>
Foglio	<b>9</b>





## L'edificio



Beni culturali ed edifici notificati ai sensi dell'art. 10 del D.lgs. 42/2004 e successive modifiche

Numero di archivio

Denominazione

Strada o via

Località

N. del Decreto Legge

Beni paesaggistici ai sensi dell'art. 134 del D.lgs. 42/2004, e successive modifiche

Aree art. 136, ex L.1497

Aree art. 142, comma c

PTCP - Aree di Pertinenza

SIR-SIC - Siti d'importanza regionale e comunitaria

PIANO STRUTTURALE

Sistemi di paesaggio - Titolo V

6. I versanti calanchivi di Monteoliveto, Chiusure e l'alveo dell'Ombrone

U.T.O.E. - Titolo VIII

N.1 Asciano

Funzione agricola

Esclusiva funzione agricola

## Dati generali

Tipologia edilizia

**casa colonica**

Descrizione estesa

N. dei piani

**2**

## Elementi costruttivi

Coperture

**a padiglione**

Manto di copertura

**coppi ed embrici vecchi**

Volumi oltre gronda

**camino tradizionale**

Tipologia della gronda

**liscia orizzontale**

Tipologia delle murature

**intonaci**

Elementi architettonici

**loggiate non tradizionale**

Elementi decorativi

Tipologia degli infissi

**tradizionali**

Infissi

**in legno**

**persiane**

## Stato di conservazione

Presenza di superfetazioni

Problemi statici

Stato conservazione:

- generale

**scadente**

- delle pertinenze

**scadente**

- delle strutture

**scadente**

- dei materiali

**scadente**



Data rilievo: 20-mar-07 Aggiornamento scheda: Ottobre 2019

## Il Casello

Estratto del Catasto Leopoldino



Estratto del Catasto di Impianto



Estratto della Carta Tecnica Regionale



### Informazioni relative al contesto

Giacitura del terreno	<b>sommità</b>
Visibilità nel contesto	<b>molto visibile</b>
Area di pertinenza	<b>poco articolato</b>
Strada di accesso	<b>asfalto</b>
Sistemazioni esterne	<b>prato</b>
Alberi e arbusti	<b>filare di cipressi e olmi</b>

### Catasto

Foglio di mappa	<b>125</b>
Particella	<b>30</b>
Subalterno	

### Catasto Leopoldino

Sezione	-
Foglio	-





## L'edificio



Beni culturali ed edifici notificati ai sensi dell'art. 10 del D.lgs. 42/2004 e successive modifiche

Numero di archivio

Denominazione

Strada o via

Località

N. del Decreto Legge

Beni paesaggistici ai sensi dell'art. 134 del D.lgs. 42/2004, e successive modifiche

Aree art. 136, ex L.1497

Aree art. 142, comma c

PTCP - Aree di Pertinenza

SIR-SIC - Siti d'importanza regionale e comunitaria

PIANO STRUTTURALE

Sistemi di paesaggio - Titolo V

U.T.O.E. - Titolo VIII

Funzione agricola

6. I versanti calanchivi di Monteoliveto, Chiusure e l'alveo dell'Ombro

N.1 Asciano

Esclusiva funzione agricola

## Dati generali

Tipologia edilizia

**annesso agricolo**

Descrizione estesa

N. dei piani

**1**

## Elementi costruttivi

Coperture

**ad una falda**

Manto di copertura

**eternit**

Volumi oltre gronda

Tipologia della gronda

Tipologia delle murature

**blocchi di cemento**

Elementi architettonici

Elementi decorativi

Tipologia degli infissi

Infissi

**non tradizionali**

**in legno**

## Stato di conservazione

Presenza di superfetazioni

Problemi statici

Stato conservazione:

- generale

**scadente**

- delle pertinenze

**scadente**

- delle strutture

**scadente**

- dei materiali

**scadente**



Data rilievo: 20-mar-07 Aggiornamento scheda: Ottobre 2019

## Il Casello

Estratto del Catasto Leopoldino



Estratto del Catasto di Impianto



Estratto della Carta Tecnica Regionale



### Informazioni relative al contesto

Giacitura del terreno	<b>sommità</b>
Visibilità nel contesto	<b>molto visibile</b>
Area di pertinenza	<b>poco articolato</b>
Strada di accesso	<b>asfalto</b>
Sistemazioni esterne	<b>prato</b>
Alberi e arbusti	<b>filare di cipressi e olmi</b>

### Catasto

Foglio di mappa	<b>125</b>
Particella	<b>30</b>
Subalterno	

### Catasto Leopoldino

Sezione	-
Foglio	-





Data rilievo: 01-ott-19    Aggiornamento scheda: Ottobre 2019

## Calcaia

Estratto del Catasto Leopoldino



Estratto del Catasto di Impianto



Estratto della Carta Tecnica Regionale



### Informazioni relative al contesto

Giacitura del terreno	<b>sommità</b>
Visibilità nel contesto	<b>discretamente visibile</b>
Area di pertinenza	<b>poco articolato</b>
Strada di accesso	<b>sterrata</b>
Sistemazioni esterne	<b>erba</b>
Alberi e arbusti	<b>gruppo di alberi</b>

### Catasto

Foglio di mappa	<b>127</b>
Particella	<b>92</b>
Subalterno	

### Catasto Leopoldino

Sezione	<b>00</b>
Foglio	<b>9</b>





## L'edificio



Beni culturali ed edifici notificati ai sensi dell'art. 10 del D.lgs. 42/2004 e successive modifiche

Numero di archivio

Denominazione

Strada o via

Località

N. del Decreto Legge

Beni paesaggistici ai sensi dell'art. 134 del D.lgs. 42/2004, e successive modifiche

Aree art. 136, ex L.1497

Aree art. 142, comma c

PTCP - Aree di Pertinenza

SIR-SIC - Siti d'importanza regionale e comunitaria

PIANO STRUTTURALE

Sistemi di paesaggio - Titolo V

U.T.O.E. - Titolo VIII

Funzione agricola

6. I versanti calanchivi di Monteoliveto, Chiusure e l'alveo dell'Ombrone

N.1 Asciano

Esclusiva funzione agricola

## Dati generali

Tipologia edilizia

**casa colonica**

Descrizione estesa

N. dei piani

**2**

## Elementi costruttivi

Coperture

**a capanna**

Manto di copertura

Volumi oltre gronda

Tipologia della gronda

Tipologia delle murature

**mattoni vecchi con commenti in calce**

Elementi architettonici

Elementi decorativi

Tipologia degli infissi

Infissi

**altro**

**assenti**

## Stato di conservazione

Presenza di superfetazioni

Problemi statici

**crollo della copertura**

**crollo di parti strutturali murarie**

Stato conservazione:

- generale

**rudere**

- delle pertinenze

**scadente**

- delle strutture

**rudere**

- dei materiali

**rudere**



Data rilievo: 01-ott-19    Aggiornamento scheda: Ottobre 2019

## Calcaia

Estratto del Catasto Leopoldino



Estratto del Catasto di Impianto



Estratto della Carta Tecnica Regionale



### Informazioni relative al contesto

Giacitura del terreno	<b>sommità</b>
Visibilità nel contesto	<b>discretamente visibile</b>
Area di pertinenza	<b>poco articolato</b>
Strada di accesso	<b>sterrata</b>
Sistemazioni esterne	<b>erba</b>
Alberi e arbusti	<b>gruppo di alberi</b>

### Catasto

Foglio di mappa	<b>127</b>
Particella	<b>92</b>
Subalterno	

### Catasto Leopoldino

Sezione	<b>00</b>
Foglio	<b>9</b>







Data rilievo: 20-mar-07 Aggiornamento scheda: Ottobre 2019

## Ucinilla

Estratto del Catasto Leopoldino



Estratto del Catasto di Impianto



Estratto della Carta Tecnica Regionale



### Informazioni relative al contesto

Giacitura del terreno	<b>sommità</b>
Visibilità nel contesto	<b>molto visibile</b>
Area di pertinenza	
Strada di accesso	<b>sterrata</b>
Sistemazioni esterne	<b>prato</b>
Alberi e arbusti	<b>assenza di alberi</b>

### Catasto

Foglio di mappa	<b>142</b>
Particella	<b>4</b>
Subalterno	

### Catasto Leopoldino

Sezione	<b>NN</b>
Foglio	<b>9</b>



## L'edificio



Beni culturali ed edifici notificati ai sensi dell'art. 10 del D.lgs. 42/2004 e successive modifiche

Numero di archivio

Denominazione

Strada o via

Località

N. del Decreto Legge

Beni paesaggistici ai sensi dell'art. 134 del D.lgs. 42/2004, e successive modifiche

Aree art. 136, ex L.1497

Aree art. 142, comma c

PTCP - Aree di Pertinenza

SIR-SIC - Siti d'importanza regionale e comunitaria

PIANO STRUTTURALE

Sistemi di paesaggio - Titolo V

U.T.O.E. - Titolo VIII

Funzione agricola

6. I versanti calanchivi di Monteoliveto, Chiusure e l'alveo dell'Ombrone

N.1 Asciano

Esclusiva funzione agricola

## Dati generali

Tipologia edilizia

Descrizione estesa

N. dei piani

2

## Elementi costruttivi

Coperture

Manto di copertura

Volumi oltre gronda

Tipologia della gronda

Tipologia delle murature

mattoni vecchi con commenti in calce

Elementi architettonici

Elementi decorativi

Tipologia degli infissi

Infissi

## Stato di conservazione

Presenza di superfetazioni

Problemi statici

Copertura completamente crollata

crollato di parti strutturali murarie

Stato conservazione:

- generale

rudere

- delle pertinenze

peissimo

- delle strutture

rudere

- dei materiali

rudere



Data rilievo: 20-mar-07 Aggiornamento scheda: Ottobre 2019

## Rigoli di Sotto

Estratto del Catasto Leopoldino



Estratto del Catasto di Impianto



Estratto della Carta Tecnica Regionale



### Informazioni relative al contesto

Giacitura del terreno	<b>fondovalle</b>
Visibilità nel contesto	<b>poco visibile</b>
Area di pertinenza	<b>molto articolato</b>
Strada di accesso	<b>sterrata</b>
Sistemazioni esterne	<b>piazzale sterrato</b>
Alberi e arbusti	<b>cipressi , leccio e alberi isolati</b>

### Catasto

Foglio di mappa	<b>132</b>
Particella	<b>50</b>
Subalterno	

### Catasto Leopoldino

Sezione	-
Foglio	-







Data rilievo: 20-mar-07 Aggiornamento scheda: Ottobre 2019

## Rigoli di Sotto

Estratto del Catasto Leopoldino



Estratto del Catasto di Impianto



Estratto della Carta Tecnica Regionale



### Informazioni relative al contesto

Giacitura del terreno	<b>fondovalle</b>
Visibilità nel contesto	<b>poco visibile</b>
Area di pertinenza	<b>molto articolato</b>
Strada di accesso	<b>sterrata</b>
Sistemazioni esterne	<b>piazzale sterrato</b>
Alberi e arbusti	<b>cipressi , leccio e alberi isolati</b>

### Catasto

Foglio di mappa	<b>132</b>
Particella	<b>33</b>
Subalterno	

### Catasto Leopoldino

Sezione	-
Foglio	-







Data rilievo: 20-mar-07 Aggiornamento scheda: Ottobre 2019

## Rigoli di Sotto

Estratto del Catasto Leopoldino



Estratto del Catasto di Impianto



Estratto della Carta Tecnica Regionale



### Informazioni relative al contesto

Giacitura del terreno	<b>fondovalle</b>
Visibilità nel contesto	<b>poco visibile</b>
Area di pertinenza	<b>molto articolato</b>
Strada di accesso	<b>sterrata</b>
Sistemazioni esterne	<b>piazzale sterrato</b>
Alberi e arbusti	<b>cipressi , leccio e alberi isolati</b>

### Catasto

Foglio di mappa	<b>132</b>
Particella	<b>33</b>
Subalterno	

### Catasto Leopoldino

Sezione	-
Foglio	-





Data rilievo: 20-mar-07 Aggiornamento scheda: Ottobre 2019

## Rigoli di Sotto

Estratto del Catasto Leopoldino



Estratto del Catasto di Impianto



Estratto della Carta Tecnica Regionale



### Informazioni relative al contesto

Giacitura del terreno	<b>sommità</b>
Visibilità nel contesto	<b>poco visibile</b>
Area di pertinenza	<b>molto articolato</b>
Strada di accesso	<b>sterrata</b>
Sistemazioni esterne	<b>piazzale sterrato</b>
Alberi e arbusti	<b>cipressi , leccio e alberi isolati</b>

### Catasto

Foglio di mappa	<b>132</b>
Particella	<b>33</b>
Subalterno	

### Catasto Leopoldino

Sezione	-
Foglio	-







Data rilievo: 20-mar-07 Aggiornamento scheda: Ottobre 2019

## Rigoli di Sotto

Estratto del Catasto Leopoldino



Estratto del Catasto di Impianto



Estratto della Carta Tecnica Regionale



### Informazioni relative al contesto

Giacitura del terreno	<b>sommità</b>
Visibilità nel contesto	<b>poco visibile</b>
Area di pertinenza	<b>molto articolato</b>
Strada di accesso	<b>sterrata</b>
Sistemazioni esterne	<b>piazzale sterrato</b>
Alberi e arbusti	<b>cipressi , leccio e alberi isolati</b>

### Catasto

Foglio di mappa	<b>132</b>
Particella	<b>72</b>
Subalterno	

### Catasto Leopoldino

Sezione	-
Foglio	-







Data rilievo: 20-mar-07 Aggiornamento scheda: Ottobre 2019

## Rigoli di Sotto

Estratto del Catasto Leopoldino



Estratto del Catasto di Impianto



Estratto della Carta Tecnica Regionale



### Informazioni relative al contesto

Giacitura del terreno	<b>sommità</b>
Visibilità nel contesto	<b>poco visibile</b>
Area di pertinenza	<b>molto articolato</b>
Strada di accesso	<b>sterrata</b>
Sistemazioni esterne	<b>piazzale sterrato</b>
Alberi e arbusti	<b>cipressi , leccio e alberi isolati</b>

### Catasto

Foglio di mappa	<b>132</b>
Particella	<b>72</b>
Subalterno	

### Catasto Leopoldino

Sezione	-
Foglio	-





Data rilievo: 20-mar-07 Aggiornamento scheda: Ottobre 2019

## Rigoli di Sotto

Estratto del Catasto Leopoldino



Estratto del Catasto di Impianto



Estratto della Carta Tecnica Regionale



### Informazioni relative al contesto

Giacitura del terreno	<b>sommità</b>
Visibilità nel contesto	<b>poco visibile</b>
Area di pertinenza	<b>molto articolato</b>
Strada di accesso	<b>sterrata</b>
Sistemazioni esterne	<b>piazzale sterrato</b>
Alberi e arbusti	<b>cipressi , leccio e alberi isolati</b>

### Catasto

Foglio di mappa	<b>132</b>
Particella	<b>74</b>
Subalterno	

### Catasto Leopoldino

Sezione	-
Foglio	-







Data rilievo: 20-mar-07 Aggiornamento scheda: Ottobre 2019

## Rigoli di Sotto

Estratto del Catasto Leopoldino



Estratto del Catasto di Impianto



Estratto della Carta Tecnica Regionale



### Informazioni relative al contesto

Giacitura del terreno

**sommità**

Visibilità nel contesto

**poco visibile**

Area di pertinenza

**molto articolato**

Strada di accesso

**sterrata**

Sistemazioni esterne

**piazzale sterrato**

Alberi e arbusti

**cipressi , leccio e alberi isolati**

### Catasto

Foglio di mappa

**132**

Particella

**73**

Subalterno

### Catasto Leopoldino

Sezione

-

Foglio

-





Data rilievo: 20-mar-07 Aggiornamento scheda: Ottobre 2019

## Rigoli di Sotto

Estratto del Catasto Leopoldino



Estratto del Catasto di Impianto

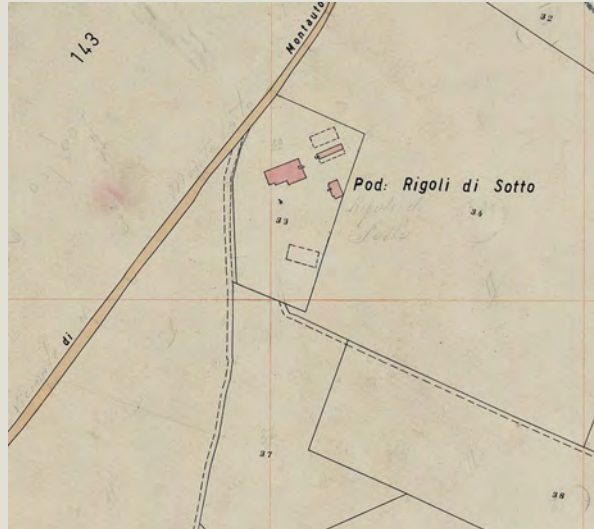

Estratto della Carta Tecnica Regionale



### Informazioni relative al contesto

Giacitura del terreno	<b>sommità</b>
Visibilità nel contesto	<b>poco visibile</b>
Area di pertinenza	<b>molto articolato</b>
Strada di accesso	<b>sterrata</b>
Sistemazioni esterne	<b>piazzale sterrato</b>
Alberi e arbusti	<b>cipressi , leccio e alberi isolati</b>

### Catasto

Foglio di mappa	<b>132</b>
Particella	<b>80</b>
Subalterno	

### Catasto Leopoldino

Sezione	-
Foglio	-







Data rilievo: 20-mar-07 Aggiornamento scheda: Ottobre 2019

## Rigoli

Estratto del Catasto Leopoldino



Estratto del Catasto di Impianto



Estratto della Carta Tecnica Regionale



### Informazioni relative al contesto

Giacitura del terreno	<b>mezzacosta</b>
Visibilità nel contesto	<b>molto visibile</b>
Area di pertinenza	<b>non articolato</b>
Strada di accesso	<b>sterrata</b>
Sistemazioni esterne	<b>piazzale sterrato</b>
Alberi e arbusti	<b>filare di cipressi</b>

### Catasto

Foglio di mappa	<b>143</b>
Particella	<b>33</b>
Subalterno	

### Catasto Leopoldino

Sezione	-
Foglio	-





Data rilievo: 20-mar-07 Aggiornamento scheda: Ottobre 2019

## Rigoli

Estratto del Catasto Leopoldino



Estratto del Catasto di Impianto



Estratto della Carta Tecnica Regionale



### Informazioni relative al contesto

Giacitura del terreno	<b>mezzacosta</b>
Visibilità nel contesto	<b>discretamente visibile</b>
Area di pertinenza	
Strada di accesso	<b>sterrata</b>
Sistemazioni esterne	<b>spazio in terra e erba</b>
Alberi e arbusti	<b>filare di cipressi</b>

### Catasto

Foglio di mappa	<b>143</b>
Particella	<b>33</b>
Subalterno	

### Catasto Leopoldino

Sezione	-
Foglio	-







Data rilievo: 20-mar-07 Aggiornamento scheda: Ottobre 2019

## Rigoli di Sopra

Estratto del Catasto Leopoldino



Estratto del Catasto di Impianto

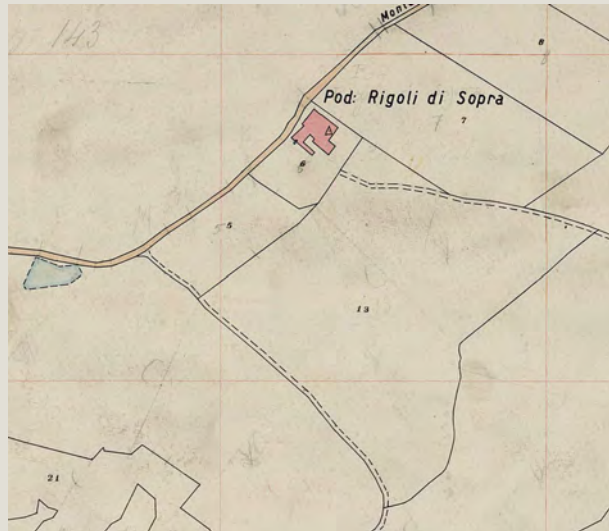

Estratto della Carta Tecnica Regionale



### Informazioni relative al contesto

Giacitura del terreno	<b>sommità</b>
Visibilità nel contesto	<b>molto visibile</b>
Area di pertinenza	<b>poco articolato</b>
Strada di accesso	<b>sterrata</b>
Sistemazioni esterne	<b>spazio sterrato</b>
Alberi e arbusti	<b>filare di cipressi</b>

### Catasto

Foglio di mappa	<b>158</b>
Particella	<b>6</b>
Subalterno	

### Catasto Leopoldino

Sezione	<b>NN</b>
Foglio	<b>9</b>





Data rilievo: 20-mar-07 Aggiornamento scheda: Ottobre 2019

## Rigoli di Sopra

Estratto del Catasto Leopoldino



Estratto del Catasto di Impianto



Estratto della Carta Tecnica Regionale



### Informazioni relative al contesto

Giacitura del terreno

**sommità**

Visibilità nel contesto

**molto visibile**

Area di pertinenza

**poco articolato**

Strada di accesso

**sterrata**

Sistemazioni esterne

**spazio sterrato**

Alberi e arbusti

**filare di cipressi**

### Catasto

Foglio di mappa

**158**

Particella

**6**

Subalterno

### Catasto Leopoldino

Sezione

**NN**

Foglio

**9**







Data rilievo: 01-ott-19    Aggiornamento scheda: Ottobre 2019

## Cascaritto

Estratto del Catasto Leopoldino



Estratto del Catasto di Impianto



Estratto della Carta Tecnica Regionale



### Informazioni relative al contesto

Giacitura del terreno	<b>crinale</b>
Visibilità nel contesto	<b>discretamente visibile</b>
Area di pertinenza	<b>poco articolato</b>
Strada di accesso	<b>sterrata</b>
Sistemazioni esterne	<b>erba</b>
Alberi e arbusti	<b>gruppo di alberi</b>

### Catasto

Foglio di mappa	<b>140</b>
Particella	<b>12</b>
Subalterno	

### Catasto Leopoldino

Sezione	<b>00</b>
Foglio	<b>9</b>





Data rilievo: 01-ott-19    Aggiornamento scheda: Ottobre 2019

## Cascaritto

Estratto del Catasto Leopoldino



Estratto del Catasto di Impianto



Estratto della Carta Tecnica Regionale



### Informazioni relative al contesto

Giacitura del terreno  
Visibilità nel contesto  
Area di pertinenza  
Strada di accesso  
Sistemazioni esterne

**crinale**

**discretamente visibile**

**poco articolato**

**sterrata**

**erba**

Alberi e arbusti

**gruppo di alberi**

### Catasto

Foglio di mappa  
Particella  
Subalterno

**140**

**12**

### Catasto Leopoldino

Sezione  
Foglio

**00**

**9**





L'edificio



Beni culturali ed edifici notificati ai sensi dell'art. 10 del D.lgs. 42/2004 e successive modifiche

Numero di archivio

Denominazione

Strada o via

Località

N. del Decreto Legge

Beni paesaggistici ai sensi dell'art. 134 del D.lgs. 42/2004, e successive modifiche

Aree art. 136, ex L.1497

Aree art. 142, comma c

PTCP - Aree di Pertinenza

SIR-SIC - Siti d'importanza regionale e comunitaria

PIANO STRUTTURALE

Sistemi di paesaggio - Titolo V

U.T.O.E. - Titolo VIII

Funzione agricola

6. I versanti calanchivi di Monteoliveto, Chiusure e l'alveo dell'Ombrone

N.1 Asciano

Esclusiva funzione agricola

Dati generali

Tipologia edilizia

**annesso agricolo**

Descrizione estesa

**fienile**

N. dei piani

**1**

Elementi costruttivi

Coperture

**a capanna**

Manto di copertura

Volumi oltre gronda

Tipologia della gronda

Tipologia delle murature

**mattoni vecchi con commenti in calce**

Elementi architettonici

Elementi decorativi

Tipologia degli infissi

Infissi

**altro**

**assenti**

Stato di conservazione

Presenza di superfetazioni

Problemi statici

**crollò della copertura**

**crollò di parti strutturali murarie**

Stato conservazione:

- generale

**rudere**

- delle pertinenze

**scadente**

- delle strutture

**rudere**

- dei materiali

**rudere**



Data rilievo: 20-mar-07 Aggiornamento scheda: Ottobre 2019

## Cipollona

Estratto del Catasto Leopoldino



Estratto del Catasto di Impianto



Estratto della Carta Tecnica Regionale

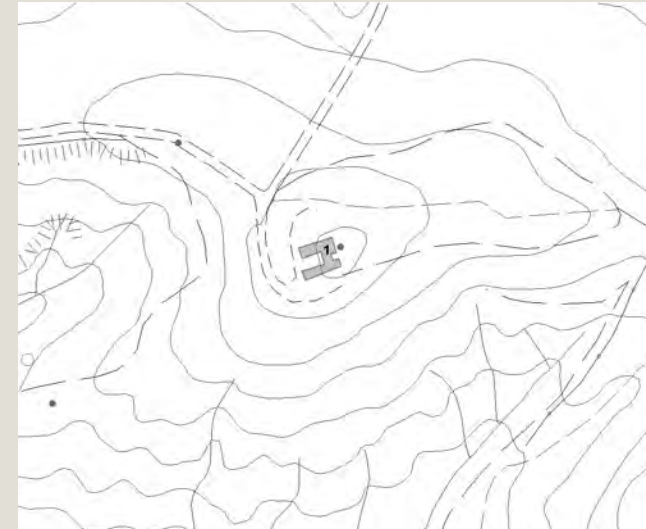

### Informazioni relative al contesto

Giacitura del terreno

**sommità**

Visibilità nel contesto

**molto visibile**

Area di pertinenza

**poco articolato**

Strada di accesso

**sterrata**

Sistemazioni esterne

**prato**

Alberi e arbusti

**cipressi isolati**

### Catasto

Foglio di mappa

**156**

Particella

**11**

Subalterno

### Catasto Leopoldino

Sezione

**NN**

Foglio

**9**





Data rilievo: 20-mar-07 Aggiornamento scheda: Ottobre 2019

# Nebbina

Estratto del Catasto Leopoldino



Estratto del Catasto di Impianto



Estratto della Carta Tecnica Regionale



## Informazioni relative al contesto

Giacitura del terreno  
Visibilità nel contesto  
Area di pertinenza  
Strada di accesso  
Sistemazioni esterne

**sommità**

**molto visibile**

**poco articolato**

Alberi e arbusti

## Catasto

Foglio di mappa  
Particella  
Subalterno

**157**

**18**

## Catasto Leopoldino

Sezione  
Foglio

**NN**

**9**







Data rilievo: 20-mar-07 Aggiornamento scheda: Ottobre 2019

# Nebbina

Estratto del Catasto Leopoldino



Estratto del Catasto di Impianto



Estratto della Carta Tecnica Regionale

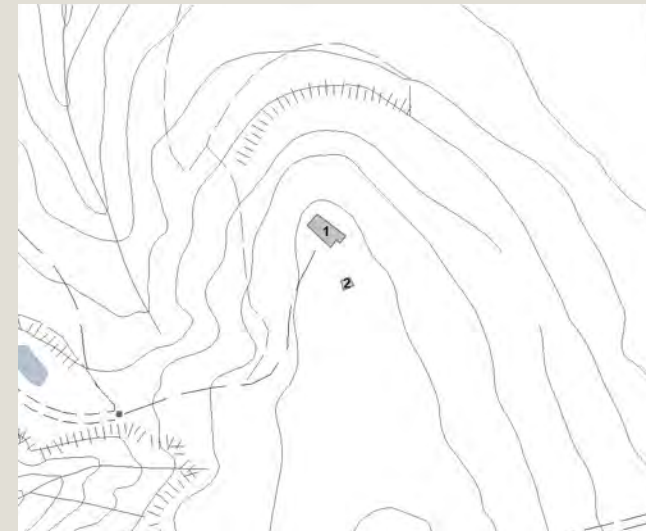

## Informazioni relative al contesto

Giacitura del terreno  
Visibilità nel contesto  
Area di pertinenza  
Strada di accesso  
Sistemazioni esterne

**sommità**

**molto visibile**

**poco articolato**

Alberi e arbusti

## Catasto

Foglio di mappa  
Particella  
Subalterno

**157**

**18**

## Catasto Leopoldino

Sezione  
Foglio

**NN**

**9**





Data rilievo: 20-mar-07 Aggiornamento scheda: Ottobre 2019

# Mirabello

Estratto del Catasto Leopoldino



Estratto del Catasto di Impianto



Estratto della Carta Tecnica Regionale



## Informazioni relative al contesto

Giacitura del terreno	<b>sommità</b>
Visibilità nel contesto	<b>molto visibile</b>
Area di pertinenza	<b>poco articolato</b>
Strada di accesso	<b>sterrata</b>
Sistemazioni esterne	<b>piazzale sterrato (cantiere)</b>
Alberi e arbusti	

## Catasto

Foglio di mappa	<b>157</b>
Particella	<b>25</b>
Subalterno	

## Catasto Leopoldino

Sezione	<b>NN</b>
Foglio	<b>9</b>







Data rilievo: 20-mar-07 Aggiornamento scheda: Ottobre 2019

# Mirabello

Estratto del Catasto Leopoldino



Estratto del Catasto di Impianto



Estratto della Carta Tecnica Regionale



## Informazioni relative al contesto

Giacitura del terreno	<b>sommità</b>
Visibilità nel contesto	<b>molto visibile</b>
Area di pertinenza	<b>poco articolato</b>
Strada di accesso	<b>sterrata</b>
Sistemazioni esterne	<b>piazzale sterrato (cantiere)</b>
Alberi e arbusti	

## Catasto

Foglio di mappa	<b>157</b>
Particella	<b>25</b>
Subalterno	

## Catasto Leopoldino

Sezione	-
Foglio	-





Data rilievo: 20-mar-07    Aggiornamento scheda: Ottobre 2019

## Collarcole

Estratto del Catasto Leopoldino



Estratto del Catasto di Impianto



Estratto della Carta Tecnica Regionale

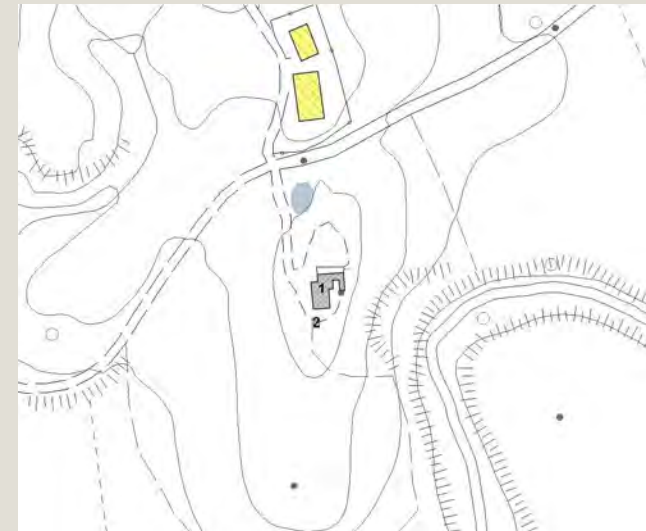

### Informazioni relative al contesto

Giacitura del terreno	<b>sommità</b>
Visibilità nel contesto	<b>molto visibile</b>
Area di pertinenza	<b>poco articolato</b>
Strada di accesso	<b>sterrata</b>
Sistemazioni esterne	<b>prato</b>
Alberi e arbusti	<b>cipressi e alberi isolati</b>

### Catasto

Foglio di mappa	<b>158</b>
Particella	<b>41</b>
Subalterno	

### Catasto Leopoldino

Sezione	<b>NN</b>
Foglio	<b>9</b>







Data rilievo: 20-mar-07    Aggiornamento scheda: Ottobre 2019

## Collarcore

Estratto del Catasto Leopoldino



Estratto del Catasto di Impianto



Estratto della Carta Tecnica Regionale

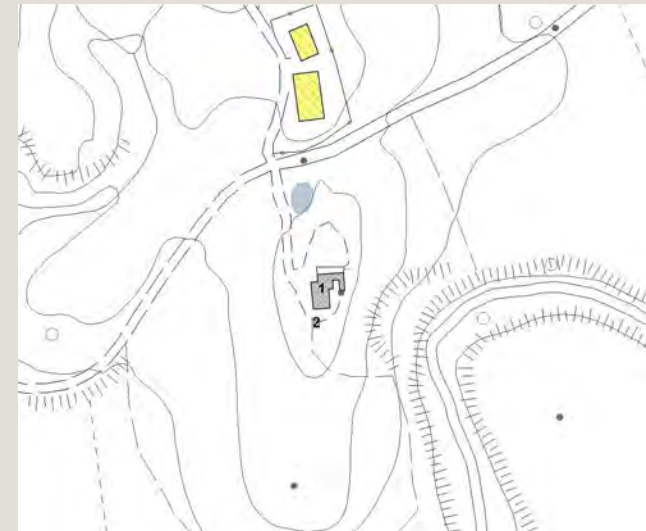

### Informazioni relative al contesto

Giacitura del terreno	<b>sommità</b>
Visibilità nel contesto	<b>molto visibile</b>
Area di pertinenza	<b>poco articolato</b>
Strada di accesso	<b>sterrata</b>
Sistemazioni esterne	<b>prato</b>
Alberi e arbusti	<b>cipressi e alberi isolati</b>

### Catasto

Foglio di mappa	<b>158</b>
Particella	<b>41</b>
Subalterno	

### Catasto Leopoldino

Sezione	-
Foglio	-





Data rilievo: 20-mar-07 Aggiornamento scheda: Ottobre 2019

## Collarcolino

Estratto del Catasto Leopoldino



Estratto del Catasto di Impianto



Estratto della Carta Tecnica Regionale



### Informazioni relative al contesto

Giacitura del terreno	<b>sommità</b>
Visibilità nel contesto	<b>molto visibile</b>
Area di pertinenza	<b>poco articolato</b>
Strada di accesso	<b>sterrata</b>
Sistemazioni esterne	<b>piazzale sterrato</b>
Alberi e arbusti	<b>cipressi</b>

### Catasto

Foglio di mappa	<b>158</b>
Particella	<b>85</b>
Subalterno	

### Catasto Leopoldino

Sezione	-
Foglio	-







Data rilievo: 20-mar-07    Aggiornamento scheda: Ottobre 2019

## Collarcolino

Estratto del Catasto Leopoldino



Estratto del Catasto di Impianto



Estratto della Carta Tecnica Regionale



### Informazioni relative al contesto

Giacitura del terreno	<b>sommità</b>
Visibilità nel contesto	<b>molto visibile</b>
Area di pertinenza	<b>poco articolato</b>
Strada di accesso	<b>sterrata</b>
Sistemazioni esterne	<b>piazzale sterrato</b>
Alberi e arbusti	<b>cipressi</b>

### Catasto

Foglio di mappa	<b>158</b>
Particella	<b>85</b>
Subalterno	

### Catasto Leopoldino

Sezione	-
Foglio	-





Data rilievo: 20-mar-07 Aggiornamento scheda: Ottobre 2019

## Collarcolino

Estratto del Catasto Leopoldino



Estratto del Catasto di Impianto



Estratto della Carta Tecnica Regionale



### Informazioni relative al contesto

Giacitura del terreno	<b>sommità</b>
Visibilità nel contesto	<b>molto visibile</b>
Area di pertinenza	<b>poco articolato</b>
Strada di accesso	<b>sterrata</b>
Sistemazioni esterne	<b>piazzale sterrato</b>
Alberi e arbusti	<b>cipressi</b>

### Catasto

Foglio di mappa	<b>158</b>
Particella	<b>85</b>
Subalterno	

### Catasto Leopoldino

Sezione	-
Foglio	-







Data rilievo: 20-mar-07 Aggiornamento scheda: Ottobre 2019

## Collarcolino

Estratto del Catasto Leopoldino



Estratto del Catasto di Impianto



Estratto della Carta Tecnica Regionale



### Informazioni relative al contesto

Giacitura del terreno	<b>sommità</b>
Visibilità nel contesto	<b>molto visibile</b>
Area di pertinenza	<b>poco articolato</b>
Strada di accesso	<b>sterrata</b>
Sistemazioni esterne	<b>piazzale sterrato</b>
Alberi e arbusti	<b>cipressi</b>

### Catasto

Foglio di mappa	<b>158</b>
Particella	<b>86</b>
Subalterno	

### Catasto Leopoldino

Sezione	-
Foglio	-





Data rilievo: 20-mar-07 Aggiornamento scheda: Ottobre 2019

## Collarcolino

Estratto del Catasto Leopoldino



Estratto del Catasto di Impianto



Estratto della Carta Tecnica Regionale



### Informazioni relative al contesto

Giacitura del terreno	<b>sommità</b>
Visibilità nel contesto	<b>molto visibile</b>
Area di pertinenza	<b>poco articolato</b>
Strada di accesso	<b>sterrata</b>
Sistemazioni esterne	<b>piazzale sterrato</b>
Alberi e arbusti	<b>cipressi</b>

### Catasto

Foglio di mappa	<b>158</b>
Particella	<b>87</b>
Subalterno	

### Catasto Leopoldino

Sezione	-
Foglio	-







Data rilievo: 20-mar-07 Aggiornamento scheda: Ottobre 2019

## La Focaia

Estratto del Catasto Leopoldino



Estratto del Catasto di Impianto



Estratto della Carta Tecnica Regionale



### Informazioni relative al contesto

Giacitura del terreno	<b>sommità</b>
Visibilità nel contesto	<b>molto visibile</b>
Area di pertinenza	<b>poco articolato</b>
Strada di accesso	<b>sterrata</b>
Sistemazioni esterne	<b>piazzale sterrato</b>
Alberi e arbusti	<b>olivi e pini</b>

### Catasto

Foglio di mappa	<b>158</b>
Particella	<b>35</b>
Subalterno	

### Catasto Leopoldino

Sezione	<b>NN</b>
Foglio	<b>9</b>





Data rilievo: 20-mar-07 Aggiornamento scheda: Ottobre 2019

## La Focaia

Estratto del Catasto Leopoldino



Estratto del Catasto di Impianto



Estratto della Carta Tecnica Regionale



### Informazioni relative al contesto

Giacitura del terreno	<b>sommità</b>
Visibilità nel contesto	<b>molto visibile</b>
Area di pertinenza	<b>poco articolato</b>
Strada di accesso	<b>sterrata</b>
Sistemazioni esterne	<b>piazzale sterrato</b>
Alberi e arbusti	<b>olivi e pini</b>

### Catasto

Foglio di mappa	<b>158</b>
Particella	<b>35</b>
Subalterno	

### Catasto Leopoldino

Sezione	-
Foglio	-







Data rilievo: 20-mar-07 Aggiornamento scheda: Ottobre 2019

# Ginestrelle

Estratto del Catasto Leopoldino



Estratto del Catasto di Impianto



Estratto della Carta Tecnica Regionale

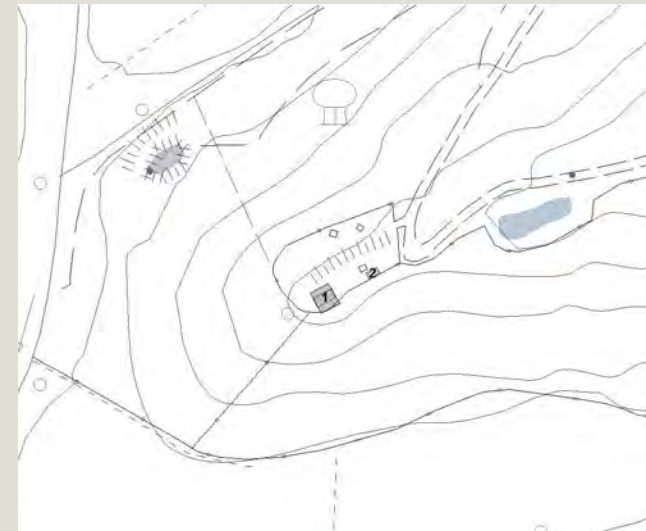

## Informazioni relative al contesto

Giacitura del terreno	mezzacosta
Visibilità nel contesto	poco visibile
Area di pertinenza	poco articolato
Strada di accesso	sterrata
Sistemazioni esterne	giardino
Alberi e arbusti	alberi isolati

## Catasto

Foglio di mappa	156
Particella	18
Subalterno	

## Catasto Leopoldino

Sezione	NN
Foglio	9





Data rilievo: 20-mar-07 Aggiornamento scheda: Ottobre 2019

## Ginestrelle

Estratto del Catasto Leopoldino



Estratto del Catasto di Impianto



Estratto della Carta Tecnica Regionale

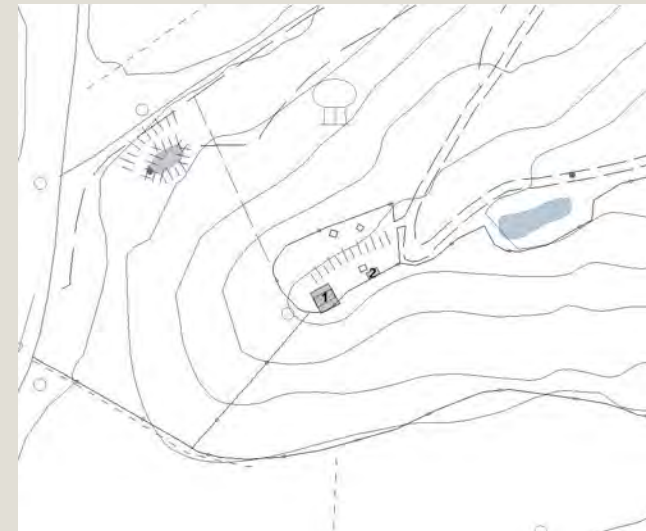

### Informazioni relative al contesto

Giacitura del terreno	mezzacosta
Visibilità nel contesto	poco visibile
Area di pertinenza	poco articolato
Strada di accesso	sterrata
Sistemazioni esterne	giardino
Alberi e arbusti	alberi isolati

### Catasto

Foglio di mappa	156
Particella	18
Subalterno	

### Catasto Leopoldino

Sezione	NN
Foglio	9







Data rilievo: 20-mar-07 Aggiornamento scheda: Ottobre 2019

## Stabbia

Estratto del Catasto Leopoldino



Estratto del Catasto di Impianto



Estratto della Carta Tecnica Regionale

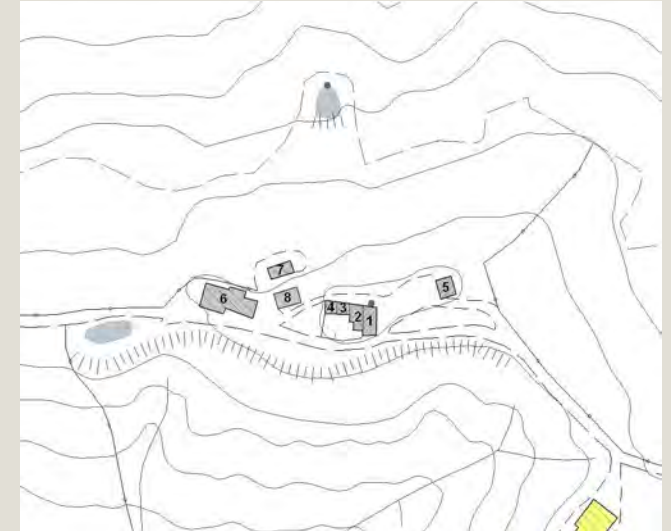

### Informazioni relative al contesto

Giacitura del terreno	<b>sommità</b>
Visibilità nel contesto	<b>molto visibile</b>
Area di pertinenza	<b>poco articolato</b>
Strada di accesso	<b>sterrata</b>
Sistemazioni esterne	
Alberi e arbusti	<b>cipressi e querce</b>

### Catasto

Foglio di mappa	<b>170</b>
Particella	<b>11</b>
Subalterno	

### Catasto Leopoldino

Sezione	<b>NN</b>
Foglio	<b>9</b>





Data rilievo: 20-mar-07 Aggiornamento scheda: Ottobre 2019

## Stabbia

Estratto del Catasto Leopoldino



Estratto del Catasto di Impianto



Estratto della Carta Tecnica Regionale



### Informazioni relative al contesto

Giacitura del terreno	<b>sommità</b>
Visibilità nel contesto	<b>molto visibile</b>
Area di pertinenza	<b>poco articolato</b>
Strada di accesso	<b>sterrata</b>
Sistemazioni esterne	
Alberi e arbusti	<b>cipressi e querce</b>

### Catasto

Foglio di mappa	<b>170</b>
Particella	<b>11</b>
Subalterno	

### Catasto Leopoldino

Sezione	<b>NN</b>
Foglio	<b>9</b>







Data rilievo: 20-mar-07 Aggiornamento scheda: Ottobre 2019

## Stabbia

Estratto del Catasto Leopoldino



Estratto del Catasto di Impianto



Estratto della Carta Tecnica Regionale



### Informazioni relative al contesto

Giacitura del terreno	<b>sommità</b>
Visibilità nel contesto	<b>molto visibile</b>
Area di pertinenza	<b>poco articolato</b>
Strada di accesso	<b>sterrata</b>
Sistemazioni esterne	
Alberi e arbusti	<b>cipressi e querce</b>

### Catasto

Foglio di mappa	<b>170</b>
Particella	<b>11</b>
Subalterno	

### Catasto Leopoldino

Sezione	<b>NN</b>
Foglio	<b>9</b>





Data rilievo: 20-mar-07 Aggiornamento scheda: Ottobre 2019

# Stabbia

Estratto del Catasto Leopoldino



Estratto del Catasto di Impianto



Estratto della Carta Tecnica Regionale



## Informazioni relative al contesto

Giacitura del terreno	<b>sommità</b>
Visibilità nel contesto	<b>molto visibile</b>
Area di pertinenza	<b>poco articolato</b>
Strada di accesso	<b>sterrata</b>
Sistemazioni esterne	
Alberi e arbusti	<b>cipressi e querce</b>

## Catasto

Foglio di mappa	<b>170</b>
Particella	<b>11</b>
Subalterno	

## Catasto Leopoldino

Sezione	<b>NN</b>
Foglio	<b>9</b>







Data rilievo: 20-mar-07 Aggiornamento scheda: Ottobre 2019

## Stabbia

Estratto del Catasto Leopoldino



Estratto del Catasto di Impianto



Estratto della Carta Tecnica Regionale



### Informazioni relative al contesto

Giacitura del terreno	<b>sommità</b>
Visibilità nel contesto	<b>molto visibile</b>
Area di pertinenza	<b>poco articolato</b>
Strada di accesso	<b>sterrata</b>
Sistemazioni esterne	
Alberi e arbusti	<b>cipressi e querce</b>

### Catasto

Foglio di mappa	<b>170</b>
Particella	<b>45</b>
Subalterno	

### Catasto Leopoldino

Sezione	<b>NN</b>
Foglio	<b>9</b>





Data rilievo: 20-mar-07 Aggiornamento scheda: Ottobre 2019

## Stabbia

Estratto del Catasto Leopoldino



Estratto del Catasto di Impianto



Estratto della Carta Tecnica Regionale



### Informazioni relative al contesto

Giacitura del terreno	<b>sommità</b>
Visibilità nel contesto	<b>molto visibile</b>
Area di pertinenza	<b>poco articolato</b>
Strada di accesso	<b>sterrata</b>
Sistemazioni esterne	
Alberi e arbusti	<b>cipressi e querce</b>

### Catasto

Foglio di mappa	<b>170</b>
Particella	<b>62_65</b>
Subalterno	

### Catasto Leopoldino

Sezione	-
Foglio	-







Data rilievo: 20-mar-07 Aggiornamento scheda: Ottobre 2019

## Stabbia

Estratto del Catasto Leopoldino



Estratto del Catasto di Impianto



Estratto della Carta Tecnica Regionale



### Informazioni relative al contesto

Giacitura del terreno	<b>sommità</b>
Visibilità nel contesto	<b>molto visibile</b>
Area di pertinenza	<b>poco articolato</b>
Strada di accesso	<b>sterrata</b>
Sistemazioni esterne	
Alberi e arbusti	<b>cipressi e querce</b>

### Catasto

Foglio di mappa	<b>170</b>
Particella	<b>64</b>
Subalterno	

### Catasto Leopoldino

Sezione	-
Foglio	-





Data rilievo: 20-mar-07 Aggiornamento scheda: Ottobre 2019

## Stabbia

Estratto del Catasto Leopoldino



Estratto del Catasto di Impianto



Estratto della Carta Tecnica Regionale



### Informazioni relative al contesto

Giacitura del terreno	<b>sommità</b>
Visibilità nel contesto	<b>molto visibile</b>
Area di pertinenza	<b>poco articolato</b>
Strada di accesso	<b>sterrata</b>
Sistemazioni esterne	
Alberi e arbusti	<b>cipressi e querce</b>

### Catasto

Foglio di mappa	<b>170</b>
Particella	<b>63</b>
Subalterno	

### Catasto Leopoldino

Sezione	-
Foglio	-







Data rilievo: 20-mar-07 Aggiornamento scheda: Ottobre 2019

## Montefermi

Estratto del Catasto Leopoldino



Estratto del Catasto di Impianto



Estratto della Carta Tecnica Regionale



### Informazioni relative al contesto

Giacitura del terreno	<b>mezzacosta</b>
Visibilità nel contesto	<b>poco visibile</b>
Area di pertinenza	<b>poco articolato</b>
Strada di accesso	<b>sterrata</b>
Sistemazioni esterne	<b>prato</b>
Alberi e arbusti	<b>cipressi e pino</b>

### Catasto

Foglio di mappa	<b>171</b>
Particella	<b>17</b>
Subalterno	

### Catasto Leopoldino

Sezione	<b>NN</b>
Foglio	<b>9</b>







Data rilievo:

Aggiornamento scheda: **Ottobre 2019**

## Montefermi

Estratto del Catasto Leopoldino



Estratto del Catasto di Impianto



Estratto della Carta Tecnica Regionale



### Informazioni relative al contesto

Giacitura del terreno	<b>mezzacosta</b>
Visibilità nel contesto	<b>poco visibile</b>
Area di pertinenza	
Strada di accesso	
Sistemazioni esterne	
Alberi e arbusti	

### Catasto

Foglio di mappa	<b>171</b>
Particella	<b>17</b>
Subalterno	

### Catasto Leopoldino

Sezione	<b>LL</b>
Foglio	<b>9</b>





L'edificio

Beni culturali ed edifici notificati ai sensi dell'art. 10 del D.lgs. 42/2004 e successive modifiche

Numero di archivio

Denominazione

Strada o via

Località

N. del Decreto Legge

Beni paesaggistici ai sensi dell'art. 134 del D.lgs. 42/2004, e successive modifiche

Aree art. 136, ex L.1497

Aree art. 142, comma c

PTCP - Aree di Pertinenza

SIR-SIC - Siti d'importanza regionale e comunitaria

PIANO STRUTTURALE

Sistemi di paesaggio - Titolo V

U.T.O.E. - Titolo VIII

Funzione agricola

6. I versanti calanchivi di Monteoliveto, Chiusure e l'alveo dell'Ombrone

N.1 Asciano

Esclusiva funzione agricola

Dati generali

Tipologia edilizia

Descrizione estesa

N. dei piani

Elementi costruttivi

Coperture

Manto di copertura

Volumi oltre gronda

Tipologia della gronda

Tipologia delle murature

Elementi architettonici

Elementi decorativi

Tipologia degli infissi

Infissi

Stato di conservazione

Presenza di superfetazioni

Problemi statici

Stato conservazione:

- generale

- delle pertinenze

- delle strutture

- dei materiali



Data rilievo: 20-mar-07 Aggiornamento scheda: Ottobre 2019

## Cannano

Estratto del Catasto Leopoldino



Estratto del Catasto di Impianto



Estratto della Carta Tecnica Regionale

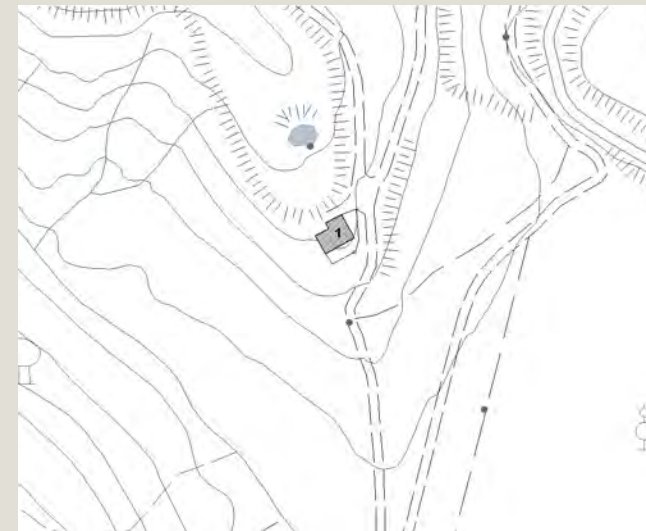

### Informazioni relative al contesto

Giacitura del terreno	mezzacosta
Visibilità nel contesto	molto visibile
Area di pertinenza	poco articolato
Strada di accesso	sterrata
Sistemazioni esterne	cantiere
Alberi e arbusti	quercia e cipresso

### Catasto

Foglio di mappa	173
Particella	20
Subalterno	

### Catasto Leopoldino

Sezione	LL
Foglio	9





Data rilievo: 20-mar-07 Aggiornamento scheda: Ottobre 2019

## Poggiarello

Estratto del Catasto Leopoldino



Estratto del Catasto di Impianto



Estratto della Carta Tecnica Regionale



### Informazioni relative al contesto

Giacitura del terreno	<b>sommità</b>
Visibilità nel contesto	<b>molto visibile</b>
Area di pertinenza	<b>poco articolato</b>
Strada di accesso	<b>sterrata</b>
Sistemazioni esterne	
Alberi e arbusti	<b>cipressi e pini</b>

### Catasto

Foglio di mappa	<b>172</b>
Particella	<b>11</b>
Subalterno	

### Catasto Leopoldino

Sezione	<b>LL</b>
Foglio	<b>9</b>





L'edificio



Beni culturali ed edifici notificati ai sensi dell'art. 10 del D.lgs. 42/2004 e successive modifiche

Numero di archivio

Denominazione

Strada o via

Località

N. del Decreto Legge

Beni paesaggistici ai sensi dell'art. 134 del D.lgs. 42/2004, e successive modifiche

Aree art. 136, ex L.1497

Aree art. 142, comma c

PTCP - Aree di Pertinenza

Pertinenza dei beni storico-architettonici

SIR-SIC - Siti d'importanza regionale e comunitaria

PIANO STRUTTURALE

Sistemi di paesaggio - Titolo V

6. I versanti calanchivi di Monteoliveto, Chiusure e l'alveo dell'Ombrone

U.T.O.E. - Titolo VIII

N.1 Asciano

Funzione agricola

Esclusiva funzione agricola

Dati generali

Tipologia edilizia

**casa colonica**

Descrizione estesa

N. dei piani

**2**

Elementi costruttivi

Coperture

Manto di copertura

Volumi oltre gronda

Tipologia della gronda

Tipologia delle murature

**mattoni vecchi con commenti in calce**

Elementi architettonici

Elementi decorativi

**barbacane**

Tipologia degli infissi

**tradizionali**

Infissi

Stato di conservazione

Presenza di superfetazioni

Problemi statici

**crolli della copertura**

**demolizione parziale**

Stato conservazione:

- generale

**pessimo**

- delle pertinenze

**pessimo**

- delle strutture

**pessimo**

- dei materiali

**pessimo**



Data rilievo: 01-ott-19    Aggiornamento scheda: Ottobre 2019

# Montauto

Estratto del Catasto Leopoldino



Estratto del Catasto di Impianto



Estratto della Carta Tecnica Regionale



## Informazioni relative al contesto

Giacitura del terreno	<b>crinale</b>
Visibilità nel contesto	<b>discretamente visibile</b>
Area di pertinenza	<b>molto articolato</b>
Strada di accesso	<b>sterrata</b>
Sistemazioni esterne	<b>giardino</b>
Alberi e arbusti	<b>filare di cipressi</b>
	<b>alberi isolati</b>

## Catasto

Foglio di mappa	<b>172</b>
Particella	<b>29</b>
Subalterno	

## Catasto Leopoldino

Sezione	<b>LL</b>
Foglio	<b>9</b>



## L'edificio



Beni culturali ed edifici notificati ai sensi dell'art. 10 del D.lgs. 42/2004 e successive modifiche

Numero di archivio

Denominazione

Strada o via

Località

N. del Decreto Legge

Beni paesaggistici ai sensi dell'art. 134 del D.lgs. 42/2004, e successive modifiche

Aree art. 136, ex L.1497

Aree art. 142, comma c

PTCP - Aree di Pertinenza

Pertinenza dei beni storico-architettonici

SIR-SIC - Siti d'importanza regionale e comunitaria

PIANO STRUTTURALE

Sistemi di paesaggio - Titolo V

6. I versanti calanchivi di Monteoliveto, Chiusure e l'alveo dell'Ombrone

U.T.O.E. - Titolo VIII

N.1 Asciano

Funzione agricola

Esclusiva funzione agricola

## Dati generali

Tipologia edilizia

**casa colonica**

Descrizione estesa

N. dei piani

**2**

## Elementi costruttivi

Coperture

Manto di copertura

Volumi oltre gronda

Tipologia della gronda

Tipologia delle murature

**mattoni vecchi con commenti in calce**

Elementi architettonici

Elementi decorativi

Tipologia degli infissi

Infissi

## Stato di conservazione

Presenza di superfetazioni

Problemi statici

Stato conservazione:

- generale

- delle pertinenze

- delle strutture

- dei materiali



Data rilievo: 01-ott-19    Aggiornamento scheda: Ottobre 2019

# Montauto

Estratto del Catasto Leopoldino



Estratto del Catasto di Impianto



Estratto della Carta Tecnica Regionale



## Informazioni relative al contesto

Giacitura del terreno	<b>crinale</b>
Visibilità nel contesto	<b>discretamente visibile</b>
Area di pertinenza	<b>molto articolato</b>
Strada di accesso	<b>sterrata</b>
Sistemazioni esterne	<b>giardino</b>
Alberi e arbusti	<b>filare di cipressi</b> <b>alberi isolati</b>

## Catasto

Foglio di mappa	<b>172</b>
Particella	<b>17</b>
Subalterno	

## Catasto Leopoldino

Sezione	<b>LL</b>
Foglio	<b>9</b>





## L'edificio



Beni culturali ed edifici notificati ai sensi dell'art. 10 del D.lgs. 42/2004 e successive modifiche

Numero di archivio

Denominazione

Strada o via

Località

N. del Decreto Legge

Beni paesaggistici ai sensi dell'art. 134 del D.lgs. 42/2004, e successive modifiche

Aree art. 136, ex L.1497

Aree art. 142, comma c

PTCP - Aree di Pertinenza

Pertinenza dei beni storico-architettonici

SIR-SIC - Siti d'importanza regionale e comunitaria

PIANO STRUTTURALE

Sistemi di paesaggio - Titolo V

6. I versanti calanchivi di Monteoliveto, Chiusure e l'alveo dell'Ombrone

U.T.O.E. - Titolo VIII

N.1 Asciano

Funzione agricola

Esclusiva funzione agricola

## Dati generali

Tipologia edilizia

Descrizione estesa

N. dei piani

2

## Elementi costruttivi

Coperture

Manto di copertura

Volumi oltre gronda

Tipologia della gronda

Tipologia delle murature

mattoni vecchi con commenti in calce

Elementi architettonici

Elementi decorativi

Tipologia degli infissi

Infissi



## Stato di conservazione

Presenza di superfetazioni

Problemi statici



Stato conservazione:

- generale

- delle pertinenze

- delle strutture

- dei materiali



Data rilievo: 01-ott-19    Aggiornamento scheda: Ottobre 2019

# Montauto

Estratto del Catasto Leopoldino



Estratto del Catasto di Impianto



Estratto della Carta Tecnica Regionale



## Informazioni relative al contesto

Giacitura del terreno	<b>crinale</b>
Visibilità nel contesto	<b>discretamente visibile</b>
Area di pertinenza	<b>molto articolato</b>
Strada di accesso	<b>sterrata</b>
Sistemazioni esterne	<b>giardino</b>
Alberi e arbusti	<b>filare di cipressi</b>
	<b>alberi isolati</b>

## Catasto

Foglio di mappa	<b>172</b>
Particella	<b>30</b>
Subalterno	

## Catasto Leopoldino

Sezione	-
Foglio	-



L'edificio



Beni culturali ed edifici notificati ai sensi dell'art. 10 del D.lgs. 42/2004 e successive modifiche

Numero di archivio

Denominazione

Strada o via

Località

N. del Decreto Legge

Beni paesaggistici ai sensi dell'art. 134 del D.lgs. 42/2004, e successive modifiche

Aree art. 136, ex L.1497

Aree art. 142, comma c

PTCP - Aree di Pertinenza

Pertinenza dei beni storico-architettonici

SIR-SIC - Siti d'importanza regionale e comunitaria

PIANO STRUTTURALE

Sistemi di paesaggio - Titolo V

6. I versanti calanchivi di Monteoliveto, Chiusure e l'alveo dell'Ombrone

U.T.O.E. - Titolo VIII

N.1 Asciano

Funzione agricola

Esclusiva funzione agricola

Dati generali

Tipologia edilizia

Descrizione estesa

N. dei piani

2

Elementi costruttivi

Coperture

Manto di copertura

Volumi oltre gronda

Tipologia della gronda

Tipologia delle murature

mattoni vecchi con commenti in calce

Elementi architettonici

Elementi decorativi

Tipologia degli infissi

Infissi

Stato di conservazione

Presenza di superfetazioni

Problemi statici



Stato conservazione:

- generale

- delle pertinenze

- delle strutture

- dei materiali



Data rilievo: 01-ott-19    Aggiornamento scheda: Ottobre 2019

# Montauto

Estratto del Catasto Leopoldino



Estratto del Catasto di Impianto



Estratto della Carta Tecnica Regionale



## Informazioni relative al contesto

Giacitura del terreno	<b>crinale</b>
Visibilità nel contesto	<b>discretamente visibile</b>
Area di pertinenza	<b>molto articolato</b>
Strada di accesso	<b>sterrata</b>
Sistemazioni esterne	<b>giardino</b>
Alberi e arbusti	<b>filare di cipressi</b>
	<b>alberi isolati</b>

## Catasto

Foglio di mappa	<b>172</b>
Particella	<b>18</b>
Subalterno	

## Catasto Leopoldino

Sezione	-
Foglio	-





L'edificio



Beni culturali ed edifici notificati ai sensi dell'art. 10 del D.lgs. 42/2004 e successive modifiche

Numero di archivio

Denominazione

Strada o via

Località

N. del Decreto Legge

Beni paesaggistici ai sensi dell'art. 134 del D.lgs. 42/2004, e successive modifiche

Aree art. 136, ex L.1497

Aree art. 142, comma c

PTCP - Aree di Pertinenza

Pertinenza dei beni storico-architettonici

SIR-SIC - Siti d'importanza regionale e comunitaria

PIANO STRUTTURALE

Sistemi di paesaggio - Titolo V

6. I versanti calanchivi di Monteoliveto, Chiusure e l'alveo dell'Ombrone

U.T.O.E. - Titolo VIII

N.1 Asciano

Funzione agricola

Esclusiva funzione agricola

Dati generali

Tipologia edilizia

Descrizione estesa

N. dei piani

Elementi costruttivi

Coperture

Manto di copertura

Volumi oltre gronda

Tipologia della gronda

Tipologia delle murature

Elementi architettonici

Elementi decorativi

Tipologia degli infissi

Infissi

Stato di conservazione

Presenza di superfetazioni

Problemi statici



Stato conservazione:

- generale

- delle pertinenze

- delle strutture

- dei materiali



Data rilievo: 20-mar-07 Aggiornamento scheda: Ottobre 2019

## Pian D'Arcole

Estratto del Catasto Leopoldino



Estratto del Catasto di Impianto



Estratto della Carta Tecnica Regionale



### Informazioni relative al contesto

Giacitura del terreno	<b>fondovalle</b>
Visibilità nel contesto	<b>molto visibile</b>
Area di pertinenza	<b>poco articolato</b>
Strada di accesso	<b>sterrata</b>
Sistemazioni esterne	<b>piazzale sterrato</b>
Alberi e arbusti	<b>pioppi</b>

### Catasto

Foglio di mappa	<b>192</b>
Particella	<b>56</b>
Subalterno	

### Catasto Leopoldino

Sezione	-
Foglio	-





Data rilievo: 20-mar-07 Aggiornamento scheda: Ottobre 2019

## Pian D'Arcole

Estratto del Catasto Leopoldino



Estratto del Catasto di Impianto



Estratto della Carta Tecnica Regionale



### Informazioni relative al contesto

Giacitura del terreno	<b>fondovalle</b>
Visibilità nel contesto	<b>molto visibile</b>
Area di pertinenza	<b>poco articolato</b>
Strada di accesso	<b>sterrata</b>
Sistemazioni esterne	<b>piazzale sterrato</b>
Alberi e arbusti	<b>pioppi</b>

### Catasto

Foglio di mappa	<b>192</b>
Particella	<b>56</b>
Subalterno	

### Catasto Leopoldino

Sezione	-
Foglio	-





## L'edificio



Beni culturali ed edifici notificati ai sensi dell'art. 10 del D.lgs. 42/2004 e successive modifiche

Numero di archivio

Denominazione

Strada o via

Località

N. del Decreto Legge

Beni paesaggistici ai sensi dell'art. 134 del D.lgs. 42/2004, e successive modifiche

Aree art. 136, ex L.1497

Aree art. 142, comma c

PTCP - Aree di Pertinenza

SIR-SIC - Siti d'importanza regionale e comunitaria

PIANO STRUTTURALE

Sistemi di paesaggio - Titolo V

U.T.O.E. - Titolo VIII

Funzione agricola

6. I versanti calanchivi di Monteoliveto, Chiusure e l'alveo dell'Ombrone

N.1 Asciano

Esclusiva funzione agricola

## Dati generali

Tipologia edilizia

**annesso agricolo**

Descrizione estesa

**porcilaia**

N. dei piani

**1**

## Elementi costruttivi

Coperture

**ad una falda**

Manto di copertura

**marsigliesi**

Volumi oltre gronda

Tipologia della gronda

**liscia orizzontale**

Tipologia delle murature

**mattoni vecchi con commenti in cemento**

Elementi architettonici

Elementi decorativi

Tipologia degli infissi

Infissi

## Stato di conservazione

Presenza di superfetazioni

Problemi statici

Stato conservazione:

- generale

- delle pertinenze

- delle strutture

- dei materiali

**pessimo**

**pessimo**

**pessimo**

**pessimo**

**crollò della copertura**

**lesioni o malfunzionamenti lievi o generalizzati**



Data rilievo: 20-mar-07 Aggiornamento scheda: Ottobre 2019

## Pian D'Arcole

Estratto del Catasto Leopoldino



Estratto del Catasto di Impianto



Estratto della Carta Tecnica Regionale



### Informazioni relative al contesto

Giacitura del terreno	<b>fondovalle</b>
Visibilità nel contesto	<b>molto visibile</b>
Area di pertinenza	<b>poco articolato</b>
Strada di accesso	<b>sterrata</b>
Sistemazioni esterne	<b>piazzale sterrato</b>
Alberi e arbusti	<b>pioppi</b>

### Catasto

Foglio di mappa	<b>192</b>
Particella	<b>56</b>
Subalterno	

### Catasto Leopoldino

Sezione	-
Foglio	-





Data rilievo: 20-mar-07 Aggiornamento scheda: Ottobre 2019

## Chiesa di Sant'Andrea

Estratto del Catasto Leopoldino



Estratto del Catasto di Impianto



Estratto della Carta Tecnica Regionale



### Informazioni relative al contesto

Giacitura del terreno	<b>mezzacosta</b>
Visibilità nel contesto	<b>poco visibile</b>
Area di pertinenza	<b>poco articolato</b>
Strada di accesso	<b>sterrata</b>
Sistemazioni esterne	<b>piazzale sterrato</b>
Alberi e arbusti	<b>filare di cipressi tipo Arizona</b>

### Catasto

Foglio di mappa	<b>193</b>
Particella	<b>A</b>
Subalterno	

### Catasto Leopoldino

Sezione	<b>LL</b>
Foglio	<b>9</b>





## L'edificio



Beni culturali ed edifici notificati ai sensi dell'art. 10 del D.lgs. 42/2004 e successive modifiche

Numero di archivio

AS\_020P

Denominazione

Chiesa di Sant'Andrea a Montauto

Strada o via

Località

Montauto

N. del Decreto Legge

02/10/1978

Beni paesaggistici ai sensi dell'art. 134 del D.lgs. 42/2004, e successive modifiche

Aree art. 136, ex L.1497

Aree art. 142, comma c

PTCP - Aree di Pertinenza

Pertinenza dei beni storico-architettonici

SIR-SIC - Siti d'importanza regionale e comunitaria

PIANO STRUTTURALE

Sistemi di paesaggio - Titolo V

6. I versanti calanchivi di Monteoliveto, Chiusure e l'alveo dell'Ombrone

U.T.O.E. - Titolo VIII

N.1 Asciano

Funzione agricola

Esclusiva funzione agricola

## Dati generali

Tipologia edilizia

chiesa e residenza

Descrizione estesa

N. dei piani

2

## Elementi costruttivi

Coperture

a capanna e falde

Manto di copertura

coppi ed embrici vecchi

Volumi oltre gronda

torretta campanaria e camino

Tipologia della gronda

correnti in legno orditi con pianelle in cotto

Tipologia delle murature

mattoni vecchi con commenti in calce

intonaco

Elementi architettonici

pozzo

Elementi decorativi

paraste e cornici oorte-finestre

Tipologia degli infissi

tradizionali

Infissi

in legno

scuri

## Stato di conservazione

Presenza di superfetazioni

Problemi statici

Stato conservazione:

- generale

buono

- delle pertinenze

buono

- delle strutture

buono

- dei materiali

buono



Data rilievo: 20-mar-07 Aggiornamento scheda: Ottobre 2019

## San Germano

Estratto del Catasto Leopoldino



Estratto del Catasto di Impianto



Estratto della Carta Tecnica Regionale



### Informazioni relative al contesto

Giacitura del terreno	mezzacosta
Visibilità nel contesto	molto visibile
Area di pertinenza	poco articolato
Strada di accesso	sterrata
Sistemazioni esterne	piazzale sterrato
Alberi e arbusti	filare di cipressi tipo Arizona

### Catasto

Foglio di mappa	195
Particella	39
Subalterno	

### Catasto Leopoldino

Sezione	LL
Foglio	9





Data rilievo:

Aggiornamento scheda: **Ottobre 2019**

## San Germano

Estratto del Catasto Leopoldino



Estratto del Catasto di Impianto



Estratto della Carta Tecnica Regionale

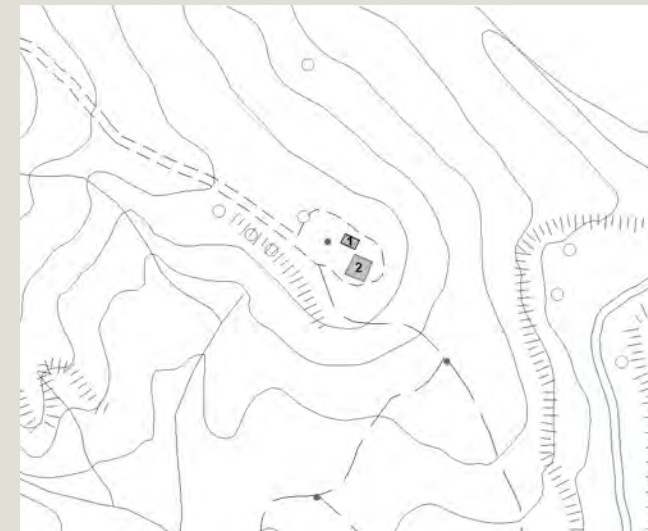

### Informazioni relative al contesto

Giacitura del terreno	<b>mezzacosta</b>
Visibilità nel contesto	<b>molto visibile</b>
Area di pertinenza	<b>poco articolato</b>
Strada di accesso	<b>sterrata</b>
Sistemazioni esterne	<b>piazzale sterrato</b>
Alberi e arbusti	<b>filare di cipressi tipo Arizona</b>

### Catasto

Foglio di mappa	<b>195</b>
Particella	<b>37</b>
Subalterno	

### Catasto Leopoldino

Sezione	<b>LL</b>
Foglio	<b>9</b>





L'edificio

Beni culturali ed edifici notificati ai sensi dell'art. 10 del D.lgs. 42/2004 e successive modifiche

Numero di archivio

Denominazione

Strada o via

Località

N. del Decreto Legge

Beni paesaggistici ai sensi dell'art. 134 del D.lgs. 42/2004, e successive modifiche

Aree art. 136, ex L.1497

Aree art. 142, comma c

PTCP - Aree di Pertinenza

SIR-SIC - Siti d'importanza regionale e comunitaria

PIANO STRUTTURALE

Sistemi di paesaggio - Titolo V

U.T.O.E. - Titolo VIII

Funzione agricola

6. I versanti calanchivi di Monteoliveto, Chiusure e l'alveo dell'Ombrone

N.1 Asciano

Esclusiva funzione agricola

Dati generali

Tipologia edilizia

annesso agricolo

Descrizione estesa

N. dei piani

1

Elementi costruttivi

Coperture

ad una falda

Manto di copertura

lamiera

Volumi oltre gronda

Tipologia della gronda

Tipologia delle murature

struttura in ferro

Elementi architettonici

Elementi decorativi

Tipologia degli infissi

Infissi

Stato di conservazione

Presenza di superfetazioni

Problemi statici

Stato conservazione:

- generale

scadente

- delle pertinenze

scadente

- delle strutture

scadente

- dei materiali

scadente



Data rilievo:

Aggiornamento scheda: **Ottobre 2019**

## Cannanello

Estratto del Catasto Leopoldino



Estratto del Catasto di Impianto



Estratto della Carta Tecnica Regionale



### Informazioni relative al contesto

Giacitura del terreno

**mezzacosta**

Visibilità nel contesto

**molto visibile**

Area di pertinenza

**poco articolato**

Strada di accesso

**sterrata**

Sistemazioni esterne

Alberi e arbusti

**cipressi e pini**

### Catasto

Foglio di mappa

**194**

Particella

**46**

Subalterno

### Catasto Leopoldino

Sezione

-

Foglio

-





Data rilievo: 20-mar-07 Aggiornamento scheda: Ottobre 2019

## Cannanello

Estratto del Catasto Leopoldino



Estratto del Catasto di Impianto



Estratto della Carta Tecnica Regionale



### Informazioni relative al contesto

Giacitura del terreno	<b>mezzacosta</b>
Visibilità nel contesto	<b>molto visibile</b>
Area di pertinenza	<b>poco articolato</b>
Strada di accesso	<b>sterrata</b>
Sistemazioni esterne	
Alberi e arbusti	<b>cipressi e pini</b>

### Catasto

Foglio di mappa	<b>194</b>
Particella	<b>46</b>
Subalterno	

### Catasto Leopoldino

Sezione	<b>LL</b>
Foglio	<b>9</b>







Data rilievo: 20-mar-07 Aggiornamento scheda: Ottobre 2019

## Cannanello

Estratto del Catasto Leopoldino



Estratto del Catasto di Impianto



Estratto della Carta Tecnica Regionale



### Informazioni relative al contesto

Giacitura del terreno	<b>mezzacosta</b>
Visibilità nel contesto	<b>molto visibile</b>
Area di pertinenza	<b>poco articolato</b>
Strada di accesso	<b>sterrata</b>
Sistemazioni esterne	
Alberi e arbusti	<b>cipressi e pini</b>

### Catasto

Foglio di mappa	<b>194</b>
Particella	<b>47</b>
Subalterno	

### Catasto Leopoldino

Sezione	-
Foglio	-







Data rilievo: 20-mar-07 Aggiornamento scheda: Ottobre 2019

## Cannanello

Estratto del Catasto Leopoldino



Estratto del Catasto di Impianto



Estratto della Carta Tecnica Regionale



### Informazioni relative al contesto

Giacitura del terreno	<b>mezzacosta</b>
Visibilità nel contesto	<b>molto visibile</b>
Area di pertinenza	<b>poco articolato</b>
Strada di accesso	<b>sterrata</b>
Sistemazioni esterne	
Alberi e arbusti	<b>cipressi e pini</b>

### Catasto

Foglio di mappa	<b>194</b>
Particella	<b>45</b>
Subalterno	

### Catasto Leopoldino

Sezione	-
Foglio	-







Data rilievo:

Aggiornamento scheda: **Ottobre 2019**

## Sant'Andrea

Estratto del Catasto Leopoldino



Estratto del Catasto di Impianto

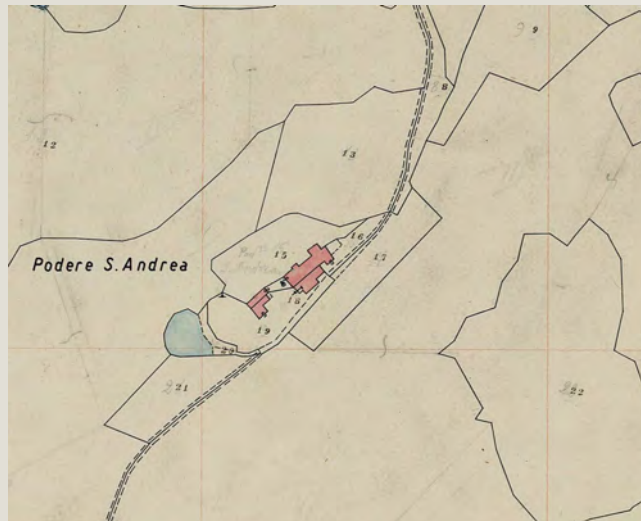

Estratto della Carta Tecnica Regionale



### Informazioni relative al contesto

Giacitura del terreno	<b>crinale</b>
Visibilità nel contesto	
Area di pertinenza	<b>poco articolato</b>
Strada di accesso	<b>sterrata</b>
Sistemazioni esterne	<b>erba</b>
Alberi e arbusti	

### Catasto

Foglio di mappa	<b>193</b>
Particella	<b>16</b>
Subalterno	

### Catasto Leopoldino

Sezione	<b>LL</b>
Foglio	<b>9</b>





Data rilievo: 20-mar-07 Aggiornamento scheda: Ottobre 2019

## Bolsinina Alta

Estratto del Catasto Leopoldino



Estratto del Catasto di Impianto



Estratto della Carta Tecnica Regionale



### Informazioni relative al contesto

Giacitura del terreno	<b>mezzacosta</b>
Visibilità nel contesto	<b>molto visibile</b>
Area di pertinenza	<b>poco articolato</b>
Strada di accesso	<b>sterrata</b>
Sistemazioni esterne	<b>piazzale sterrato</b>
Alberi e arbusti	<b>querchi e olmi</b>

### Catasto

Foglio di mappa	<b>192</b>
Particella	<b>27</b>
Subalterno	

### Catasto Leopoldino

Sezione	<b>LL</b>
Foglio	<b>9</b>





## L'edificio



Beni culturali ed edifici notificati ai sensi dell'art. 10 del D.lgs. 42/2004 e successive modifiche

Numero di archivio

Denominazione

Strada o via

Località

N. del Decreto Legge

Beni paesaggistici ai sensi dell'art. 134 del D.lgs. 42/2004, e successive modifiche

Aree art. 136, ex L.1497

Aree art. 142, comma c

PTCP - Aree di Pertinenza

SIR-SIC - Siti d'importanza regionale e comunitaria

PIANO STRUTTURALE

Sistemi di paesaggio - Titolo V

U.T.O.E. - Titolo VIII

Funzione agricola

6. I versanti calanchivi di Monteoliveto, Chiusure e l'alveo dell'Ombrone

N.1 Asciano

Esclusiva funzione agricola

## Dati generali

Tipologia edilizia

**casa colonica**

Descrizione estesa

N. dei piani

**2**

## Elementi costruttivi

Coperture

**a capanna**

Manto di copertura

**coppi ed embrici vecchi**

Volumi oltre gronda

**camino tradizionale**

Tipologia della gronda

**varese con le tavelle e cornicione**

Tipologia delle murature

**intonaco a cemento**

Elementi architettonici

**loggiate e porticati originali**

Elementi decorativi

**pozzo**

**cornici agli archi e marcapiano**

Tipologia degli infissi

**tradizionali**

Infissi

**in legno**

## Stato di conservazione

Presenza di superfetazioni

Problemi statici

Stato conservazione:

- generale

**scadente**

- delle pertinenze

**scadente**

- delle strutture

**scadente**

- dei materiali

**scadente**



Data rilievo: 20-mar-07 Aggiornamento scheda: Ottobre 2019

## Bolsinina Alta

Estratto del Catasto Leopoldino



Estratto del Catasto di Impianto



Estratto della Carta Tecnica Regionale



### Informazioni relative al contesto

Giacitura del terreno	<b>mezzacosta</b>
Visibilità nel contesto	<b>molto visibile</b>
Area di pertinenza	<b>poco articolato</b>
Strada di accesso	<b>sterrata</b>
Sistemazioni esterne	<b>piazzale sterrato</b>
Alberi e arbusti	<b>querchi e olmi</b>

### Catasto

Foglio di mappa	<b>192</b>
Particella	<b>27</b>
Subalterno	

### Catasto Leopoldino

Sezione	<b>LL</b>
Foglio	<b>9</b>





Data rilievo: 20-mar-07 Aggiornamento scheda: Ottobre 2019

## Bolsinina Alta

Estratto del Catasto Leopoldino



Estratto del Catasto di Impianto



Estratto della Carta Tecnica Regionale



### Informazioni relative al contesto

Giacitura del terreno	<b>mezzacosta</b>
Visibilità nel contesto	<b>molto visibile</b>
Area di pertinenza	<b>poco articolato</b>
Strada di accesso	<b>sterrata</b>
Sistemazioni esterne	<b>piazzale sterrato</b>
Alberi e arbusti	<b>querchi e olmi</b>

### Catasto

Foglio di mappa	<b>192</b>
Particella	<b>27</b>
Subalterno	

### Catasto Leopoldino

Sezione	<b>LL</b>
Foglio	<b>9</b>







Data rilievo: 20-mar-07 Aggiornamento scheda: Ottobre 2019

## Bolsinina Alta

Estratto del Catasto Leopoldino



Estratto del Catasto di Impianto



Estratto della Carta Tecnica Regionale



### Informazioni relative al contesto

Giacitura del terreno	<b>mezzacosta</b>
Visibilità nel contesto	<b>molto visibile</b>
Area di pertinenza	<b>poco articolato</b>
Strada di accesso	<b>sterrata</b>
Sistemazioni esterne	<b>piazzale sterrato</b>
Alberi e arbusti	<b>querchi e olmi</b>

### Catasto

Foglio di mappa	<b>192</b>
Particella	<b>27</b>
Subalterno	

### Catasto Leopoldino

Sezione	<b>LL</b>
Foglio	<b>9</b>



## L'edificio



Beni culturali ed edifici notificati ai sensi dell'art. 10 del D.lgs. 42/2004 e successive modifiche

Numero di archivio

Denominazione

Strada o via

Località

N. del Decreto Legge

Beni paesaggistici ai sensi dell'art. 134 del D.lgs. 42/2004, e successive modifiche

Aree art. 136, ex L.1497

Aree art. 142, comma c

PTCP - Aree di Pertinenza

SIR-SIC - Siti d'importanza regionale e comunitaria

PIANO STRUTTURALE

Sistemi di paesaggio - Titolo V

U.T.O.E. - Titolo VIII

Funzione agricola

6. I versanti calanchivi di Monteoliveto, Chiusure e l'alveo dell'Ombrone

N.1 Asciano

Esclusiva funzione agricola

## Dati generali

Tipologia edilizia

**annesso agricolo**

Descrizione estesa

**capannone**

N. dei piani

**1**

## Elementi costruttivi

Coperture

**a capanna**

Manto di copertura

**eternit**

Volumi oltre gronda

Tipologia della gronda

**laterizio armato o c.a.**

Tipologia delle murature

**pannelli prefabbricati in c.a.**

Elementi architettonici

Elementi decorativi

Tipologia degli infissi

Infissi

**non tradizionali**

**in ferro**

## Stato di conservazione

Presenza di superfetazioni

Problemi statici

Stato conservazione:

- generale

**scadente**

- delle pertinenze

**scadente**

- delle strutture

**scadente**

- dei materiali

**scadente**



Data rilievo: 20-mar-07 Aggiornamento scheda: Ottobre 2019

## Bolsinina Alta

Estratto del Catasto Leopoldino



Estratto del Catasto di Impianto



Estratto della Carta Tecnica Regionale



### Informazioni relative al contesto

Giacitura del terreno	<b>mezzacosta</b>
Visibilità nel contesto	<b>molto visibile</b>
Area di pertinenza	<b>poco articolato</b>
Strada di accesso	<b>sterrata</b>
Sistemazioni esterne	<b>piazzale sterrato</b>
Alberi e arbusti	<b>querchi e olmi</b>

### Catasto

Foglio di mappa	<b>192</b>
Particella	<b>27</b>
Subalterno	

### Catasto Leopoldino

Sezione	-
Foglio	-







Data rilievo: 20-mar-07 Aggiornamento scheda: Ottobre 2019

## Bolsinina Bassa

Estratto del Catasto Leopoldino



Estratto del Catasto di Impianto



Estratto della Carta Tecnica Regionale



### Informazioni relative al contesto

Giacitura del terreno	<b>mezzacosta</b>
Visibilità nel contesto	<b>molto visibile</b>
Area di pertinenza	<b>poco articolato</b>
Strada di accesso	<b>sterrata</b>
Sistemazioni esterne	<b>piazzale sterrato e giardino</b>
Alberi e arbusti	<b>filare di cipressi, pino e acacie</b>

### Catasto

Foglio di mappa	<b>192</b>
Particella	<b>35</b>
Subalterno	

### Catasto Leopoldino

Sezione	<b>LL</b>
Foglio	<b>9</b>





Data rilievo: 20-mar-07 Aggiornamento scheda: Ottobre 2019

## Bolsinina Bassa

Estratto del Catasto Leopoldino



Estratto del Catasto di Impianto



Estratto della Carta Tecnica Regionale



### Informazioni relative al contesto

Giacitura del terreno	<b>mezzacosta</b>
Visibilità nel contesto	<b>molto visibile</b>
Area di pertinenza	<b>poco articolato</b>
Strada di accesso	<b>sterrata</b>
Sistemazioni esterne	<b>piazzale sterrato e giardino</b>
Alberi e arbusti	<b>filare di cipressi, pino e acacie</b>

### Catasto

Foglio di mappa	<b>192</b>
Particella	<b>35</b>
Subalterno	

### Catasto Leopoldino

Sezione	<b>LL</b>
Foglio	<b>9</b>







Data rilievo: 20-mar-07 Aggiornamento scheda: Ottobre 2019

## Bolsinina Bassa

Estratto del Catasto Leopoldino



Estratto del Catasto di Impianto



Estratto della Carta Tecnica Regionale



### Informazioni relative al contesto

Giacitura del terreno	<b>mezzacosta</b>
Visibilità nel contesto	<b>molto visibile</b>
Area di pertinenza	<b>poco articolato</b>
Strada di accesso	<b>sterrata</b>
Sistemazioni esterne	<b>piazzale sterrato e giardino</b>
Alberi e arbusti	<b>filare di cipressi, pino e acacie</b>

### Catasto

Foglio di mappa	<b>192</b>
Particella	<b>35</b>
Subalterno	

### Catasto Leopoldino

Sezione	<b>LL</b>
Foglio	<b>9</b>





Data rilievo: 01-set-06    Aggiornamento scheda: Ottobre 2019

## Querceto

Estratto del Catasto Leopoldino



Estratto del Catasto di Impianto



Estratto della Carta Tecnica Regionale



### Informazioni relative al contesto

Giacitura del terreno	<b>sommità</b>
Visibilità nel contesto	<b>molto visibile</b>
Area di pertinenza	<b>poco articolato</b>
Strada di accesso	<b>sterrata</b>
Sistemazioni esterne	<b>aia lastricata</b> <b>giardino</b>
Alberi e arbusti	<b>cipressi, pini, alloro e querci in filare</b>

### Catasto

Foglio di mappa	<b>1</b>
Particella	<b>16</b>
Subalterno	

### Catasto Leopoldino

Sezione	<b>I</b>
Foglio	<b>9</b>







Data rilievo: 01-set-06    Aggiornamento scheda: Ottobre 2019

# Montacuto

Estratto del Catasto Leopoldino



Estratto del Catasto di Impianto



Estratto della Carta Tecnica Regionale

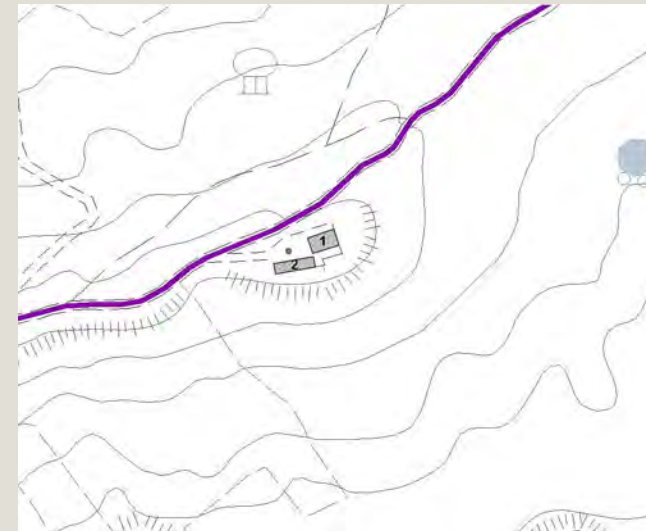

## Informazioni relative al contesto

Giacitura del terreno	<b>mezzacosta</b>
Visibilità nel contesto	<b>poco visibile</b>
Area di pertinenza	<b>poco articolato</b>
Strada di accesso	<b>sterrata</b>
Sistemazioni esterne	<b>piazzale sterrato</b>
Alberi e arbusti	<b>abeti e pini</b>

## Catasto

Foglio di mappa	<b>61</b>
Particella	<b>3</b>
Subalterno	

## Catasto Leopoldino

Sezione	<b>I</b>
Foglio	<b>9</b>





Data rilievo: 01-set-06    Aggiornamento scheda: Ottobre 2019

# Montacuto

Estratto del Catasto Leopoldino



Estratto del Catasto di Impianto



Estratto della Carta Tecnica Regionale

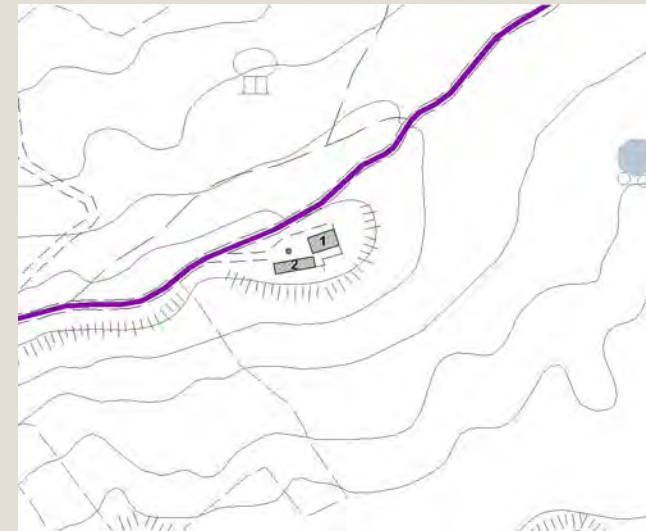

## Informazioni relative al contesto

Giacitura del terreno	mezzacosta
Visibilità nel contesto	poco visibile
Area di pertinenza	poco articolato
Strada di accesso	sterrata
Sistemazioni esterne	piazzale sterrato
Alberi e arbusti	abeti e pini

## Catasto

Foglio di mappa	61
Particella	3
Subalterno	

## Catasto Leopoldino

Sezione	I
Foglio	9







**Cartofo**

Data rilievo:

Aggiornamento scheda: **Ottobre 2019**

Estratto del Catasto Leopoldino



Estratto del Catasto di Impianto



Estratto della Carta Tecnica Regionale



**Informazioni relative al contesto**

Giacitura del terreno	<b>mezzacosta</b>
Visibilità nel contesto	<b>discretamente visibile</b>
Area di pertinenza	<b>molto articolato</b>
Strada di accesso	<b>sterrata</b>
Sistemazioni esterne	<b>aia pavimentata</b>
	<b>giardino</b>
Alberi e arbusti	<b>gruppo di alberi</b>

**Catasto**

Foglio di mappa	<b>2</b>
Particella	<b>18</b>
Subalterno	

**Catasto Leopoldino**

Sezione	<b>1</b>
Foglio	<b>9</b>





Data rilievo:

Aggiornamento scheda: **Ottobre 2019**

## Cartofo

Estratto del Catasto Leopoldino



Estratto del Catasto di Impianto

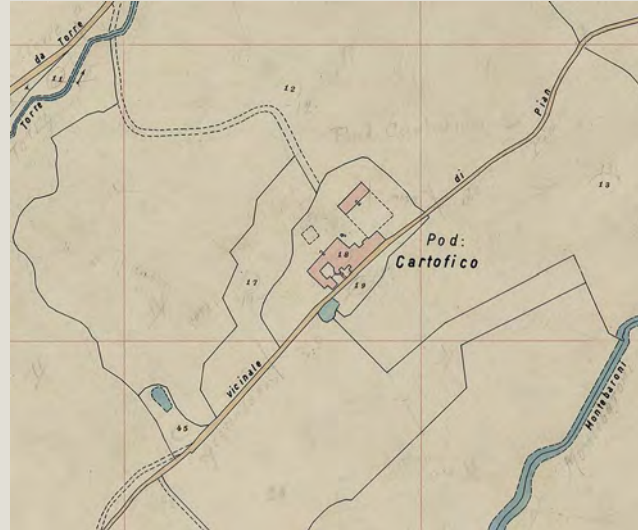

Estratto della Carta Tecnica Regionale



### Informazioni relative al contesto

Giacitura del terreno	<b>mezzacosta</b>
Visibilità nel contesto	<b>discretamente visibile</b>
Area di pertinenza	<b>molto articolato</b>
Strada di accesso	<b>sterrata</b>
Sistemazioni esterne	<b>aia pavimentata</b>
	<b>giardino</b>
Alberi e arbusti	<b>gruppo di alberi</b>

### Catasto

Foglio di mappa	<b>2</b>
Particella	<b>18</b>
Subalterno	

### Catasto Leopoldino

Sezione	-
Foglio	-







Data rilievo: 01-set-06    Aggiornamento scheda: Ottobre 2019

## Fornace

Estratto del Catasto Leopoldino



Estratto del Catasto di Impianto



Estratto della Carta Tecnica Regionale



### Informazioni relative al contesto

Giacitura del terreno	<b>fondovalle</b>
Visibilità nel contesto	<b>molto visibile</b>
Area di pertinenza	<b>poco articolato</b>
Strada di accesso	<b>sterrata</b>
Sistemazioni esterne	<b>aia pavimentata</b> <b>piazzale sterrato</b>
Alberi e arbusti	<b>cipressi e pioppi</b>

### Catasto

Foglio di mappa	<b>1</b>
Particella	<b>30</b>
Subalterno	

### Catasto Leopoldino

Sezione	<b>I</b>
Foglio	<b>9</b>





Data rilievo: 01-set-06    Aggiornamento scheda: Ottobre 2019

## Poggiolo di Sotto

Estratto del Catasto Leopoldino



Estratto del Catasto di Impianto



Estratto della Carta Tecnica Regionale



### Informazioni relative al contesto

Giacitura del terreno	<b>sommità</b>
Visibilità nel contesto	<b>non visibile</b>
Area di pertinenza	<b>poco articolato</b>
Strada di accesso	<b>sterrata</b>
Sistemazioni esterne	<b>la vegetazione avvolge completamente l'immobile</b>
Alberi e arbusti	<b>querce acacie</b>

### Catasto

Foglio di mappa	<b>2</b>
Particella	<b>37</b>
Subalterno	

### Catasto Leopoldino

Sezione	<b>L</b>
Foglio	<b>9</b>







Data rilievo: 01-set-06    Aggiornamento scheda: Ottobre 2019

## Poggiolo di Sotto

Estratto del Catasto Leopoldino



Estratto del Catasto di Impianto



Estratto della Carta Tecnica Regionale



### Informazioni relative al contesto

Giacitura del terreno	<b>fondovalle</b>
Visibilità nel contesto	<b>poco visibile</b>
Area di pertinenza	<b>poco articolato</b>
Strada di accesso	<b>sterrata</b>
Sistemazioni esterne	<b>spazio sterrato</b>
Alberi e arbusti	<b>acacie</b>

### Catasto

Foglio di mappa	<b>2</b>
Particella	<b>37</b>
Subalterno	

### Catasto Leopoldino

Sezione	-
Foglio	-





Data rilievo:

Aggiornamento scheda: **Ottobre 2019**

## Poggiolo di Sopra

Estratto del Catasto Leopoldino



Estratto del Catasto di Impianto

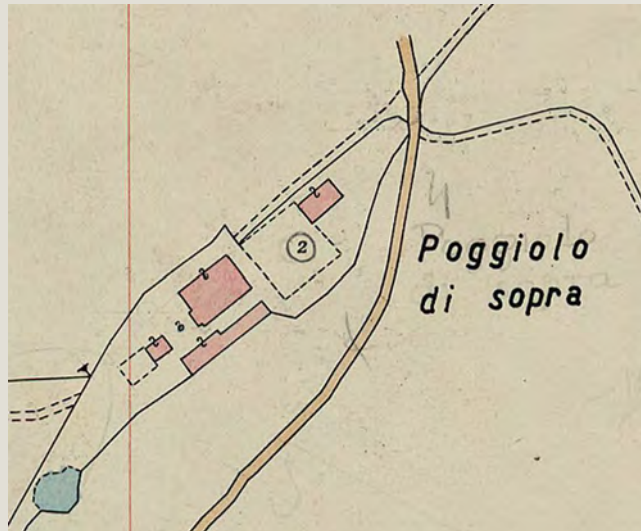

Estratto della Carta Tecnica Regionale



### Informazioni relative al contesto

Giacitura del terreno

**crinale**

Visibilità nel contesto

**molto visibile**

Area di pertinenza

**poco articolato**

Strada di accesso

**sterrata**

Sistemazioni esterne

**piazzale sterrato**

Alberi e arbusti

### Catasto

Foglio di mappa

**5**

Particella

**2**

Subalterno

### Catasto Leopoldino

Sezione

-

Foglio

-







Data rilievo:

Aggiornamento scheda: **Ottobre 2019**

## Poggiolo di Sopra

Estratto del Catasto Leopoldino



Estratto del Catasto di Impianto

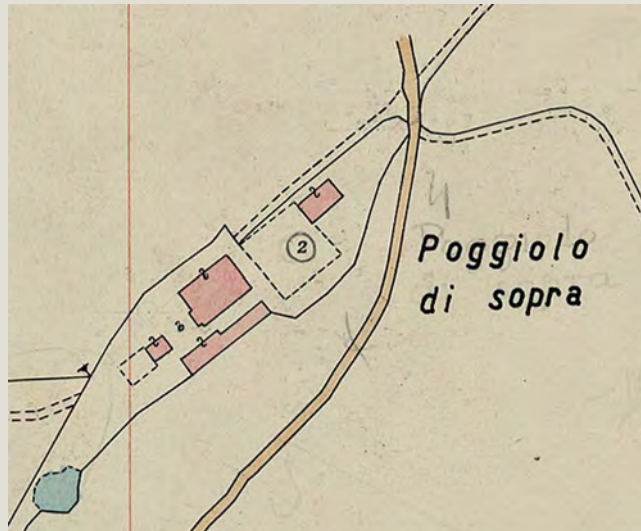

Estratto della Carta Tecnica Regionale



### Informazioni relative al contesto

Giacitura del terreno	<b>crinale</b>
Visibilità nel contesto	<b>molto visibile</b>
Area di pertinenza	<b>poco articolato</b>
Strada di accesso	<b>sterrata</b>
Sistemazioni esterne	<b>piazzale sterrato</b>
Alberi e arbusti	

### Catasto

Foglio di mappa	<b>5</b>
Particella	<b>2</b>
Subalterno	

### Catasto Leopoldino

Sezione	<b>L</b>
Foglio	<b>9</b>



L'edificio



Beni culturali ed edifici notificati ai sensi dell'art. 10 del D.lgs. 42/2004 e successive modifiche

Numero di archivio

Denominazione

Strada o via

Località

N. del Decreto Legge

Beni paesaggistici ai sensi dell'art. 134 del D.lgs. 42/2004, e successive modifiche

Aree art. 136, ex L.1497

Aree art. 142, comma c

PTCP - Aree di Pertinenza

SIR-SIC - Siti d'importanza regionale e comunitaria

PIANO STRUTTURALE

Sistemi di paesaggio - Titolo V

5. Torre e castello e la strada di Monte Sante Marie

U.T.O.E. - Titolo VIII

N.2 Arbia

Funzione agricola

Esclusiva funzione agricola

Dati generali

Tipologia edilizia

annesso agricolo

Descrizione estesa

N. dei piani

1

Elementi costruttivi

Coperture

a capanna

Manto di copertura

Volumi oltre gronda

Tipologia della gronda

correnti in legno orditi con pianelle in cotto

Tipologia delle murature

pietrame e mattoni con commenti in calce

Elementi architettonici

Elementi decorativi

salto di gatto

Tipologia degli infissi

Infissi

Stato di conservazione

Presenza di superfetazioni

Problemi statici

Stato conservazione:

- generale

mediamente conservato

- delle pertinenze

mediamente conservato

- delle strutture

mediamente conservato

- dei materiali

mediamente conservato



Data rilievo:

Aggiornamento scheda: **Ottobre 2019**

## Poggiolo di Sopra

Estratto del Catasto Leopoldino



Estratto del Catasto di Impianto

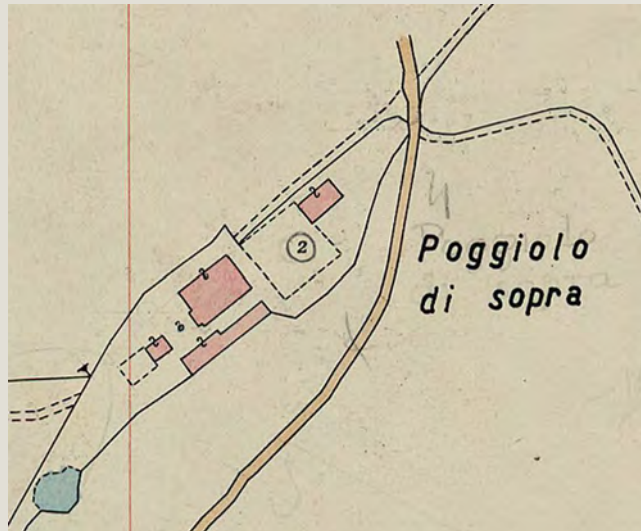

Estratto della Carta Tecnica Regionale



### Informazioni relative al contesto

Giacitura del terreno	<b>crinale</b>
Visibilità nel contesto	<b>molto visibile</b>
Area di pertinenza	<b>poco articolato</b>
Strada di accesso	<b>sterrata</b>
Sistemazioni esterne	<b>piazzale sterrato</b>
Alberi e arbusti	

### Catasto

Foglio di mappa	<b>5</b>
Particella	<b>2</b>
Subalterno	

### Catasto Leopoldino

Sezione	-
Foglio	-







Data rilievo:

Aggiornamento scheda: **Ottobre 2019**

## Poggiolo di Sopra

Estratto del Catasto Leopoldino



Estratto del Catasto di Impianto

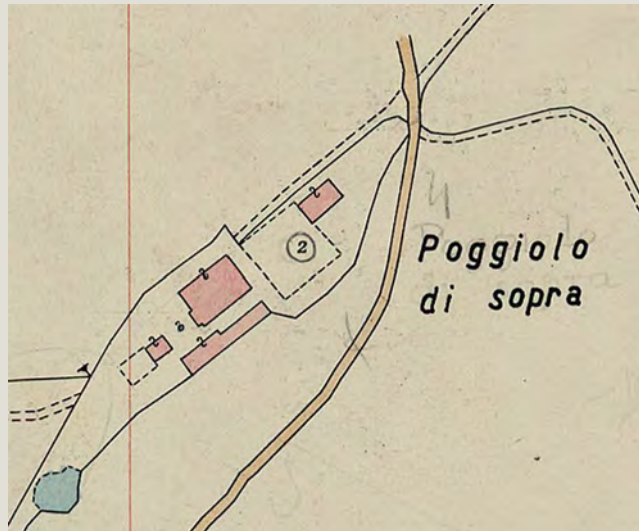

Estratto della Carta Tecnica Regionale



### Informazioni relative al contesto

Giacitura del terreno

**crinale**

Visibilità nel contesto

**molto visibile**

Area di pertinenza

**poco articolato**

Strada di accesso

**sterrata**

Sistemazioni esterne

**piazzale sterrato**

Alberi e arbusti

### Catasto

Foglio di mappa

**5**

Particella

**2**

Subalterno

### Catasto Leopoldino

Sezione

**L**

Foglio

**9**





Data rilievo:

Aggiornamento scheda: **Ottobre 2019**

## Pianbarrocci

Estratto del Catasto Leopoldino



Estratto del Catasto di Impianto

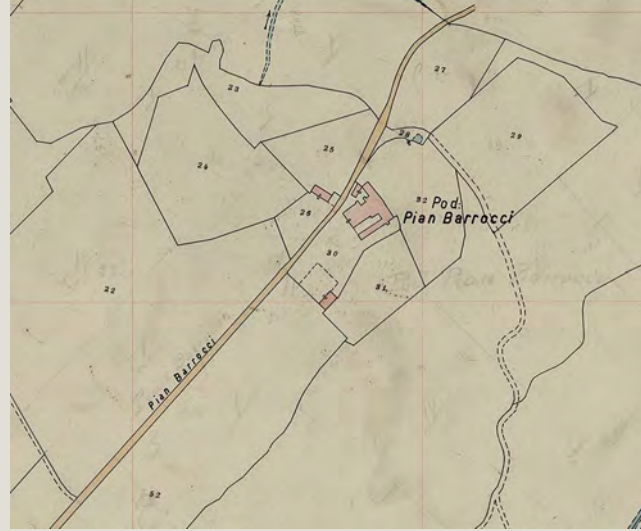

Estratto della Carta Tecnica Regionale

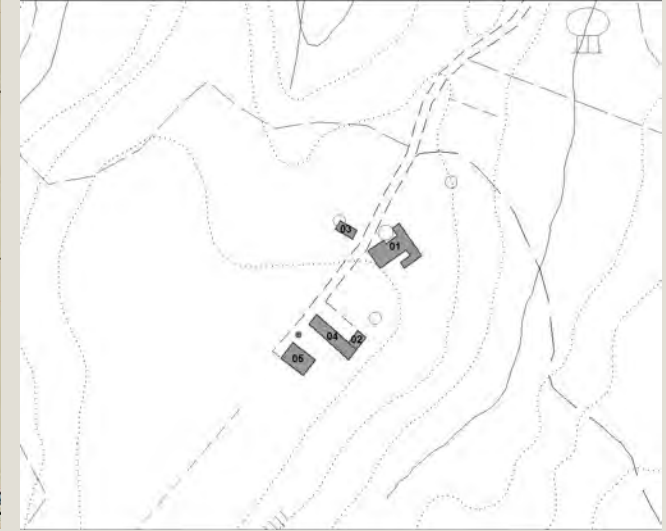

### Informazioni relative al contesto

Giacitura del terreno	<b>crinale</b>
Visibilità nel contesto	<b>molto visibile</b>
Area di pertinenza	<b>poco articolato</b>
Strada di accesso	<b>sterrata</b>
Sistemazioni esterne	<b>erba</b>
Alberi e arbusti	<b>alberi isolati</b>

### Catasto

Foglio di mappa	<b>4</b>
Particella	<b>30</b>
Subalterno	

### Catasto Leopoldino

Sezione	<b>I</b>
Foglio	<b>9</b>







Data rilievo:

Aggiornamento scheda: **Ottobre 2019**

## Pianbarrocci

Estratto del Catasto Leopoldino



Estratto del Catasto di Impianto



Estratto della Carta Tecnica Regionale

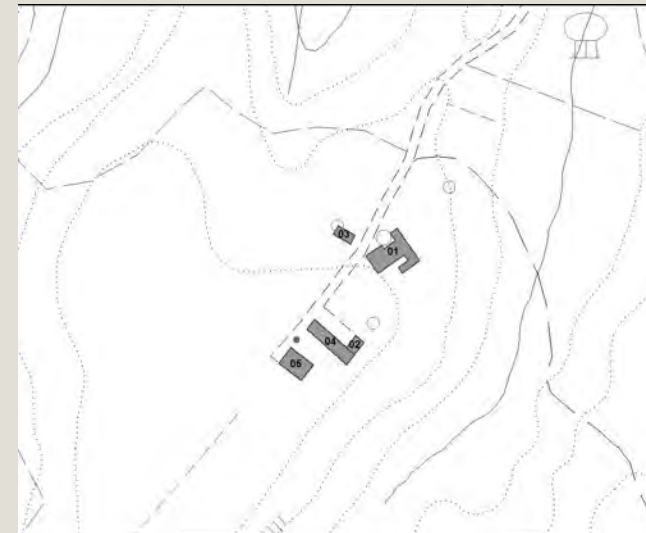

### Informazioni relative al contesto

Giacitura del terreno

**crinale**

Visibilità nel contesto

**molto visibile**

Area di pertinenza

**poco articolato**

Strada di accesso

**sterrata**

Sistemazioni esterne

**erba**

Alberi e arbusti

**alberi isolati**

### Catasto

Foglio di mappa

**4**

Particella

**30**

Subalterno

### Catasto Leopoldino

Sezione

**I**

Foglio

**9**







Data rilievo:

Aggiornamento scheda: **Ottobre 2019**

## Pianbarrocci

Estratto del Catasto Leopoldino



Estratto del Catasto di Impianto



Estratto della Carta Tecnica Regionale

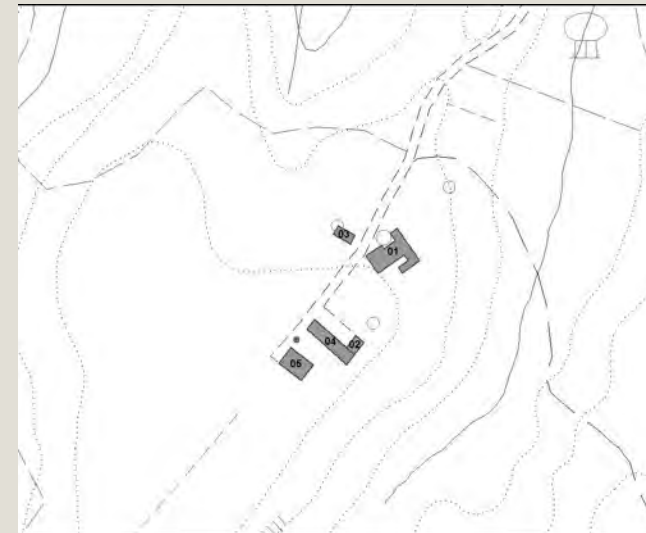

### Informazioni relative al contesto

Giacitura del terreno	<b>crinale</b>
Visibilità nel contesto	<b>molto visibile</b>
Area di pertinenza	<b>poco articolato</b>
Strada di accesso	<b>sterrata</b>
Sistemazioni esterne	<b>erba</b>
Alberi e arbusti	<b>alberi isolati</b>

### Catasto

Foglio di mappa	<b>4</b>
Particella	<b>30</b>
Subalterno	

### Catasto Leopoldino

Sezione	<b>I</b>
Foglio	<b>9</b>







Data rilievo:

Aggiornamento scheda: **Ottobre 2019**

## Pianbarrocci

Estratto del Catasto Leopoldino



Estratto del Catasto di Impianto

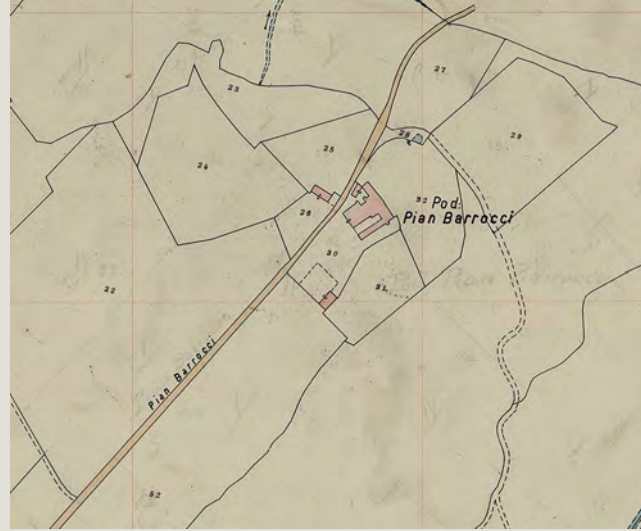

Estratto della Carta Tecnica Regionale

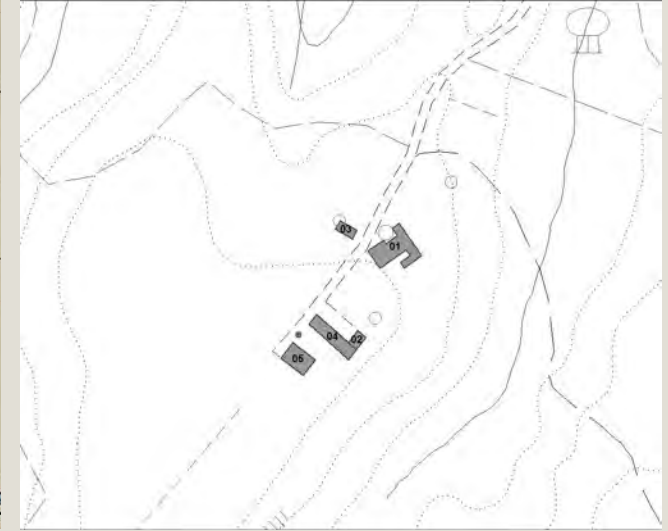

### Informazioni relative al contesto

Giacitura del terreno	<b>crinale</b>
Visibilità nel contesto	<b>molto visibile</b>
Area di pertinenza	<b>poco articolato</b>
Strada di accesso	<b>sterrata</b>
Sistemazioni esterne	<b>erba</b>
Alberi e arbusti	<b>alberi isolati</b>

### Catasto

Foglio di mappa	<b>4</b>
Particella	<b>67</b>
Subalterno	

### Catasto Leopoldino

Sezione	-
Foglio	-







Data rilievo:

Aggiornamento scheda: **Ottobre 2019**

## Pianbarrocci

Estratto del Catasto Leopoldino



Estratto del Catasto di Impianto



Estratto della Carta Tecnica Regionale

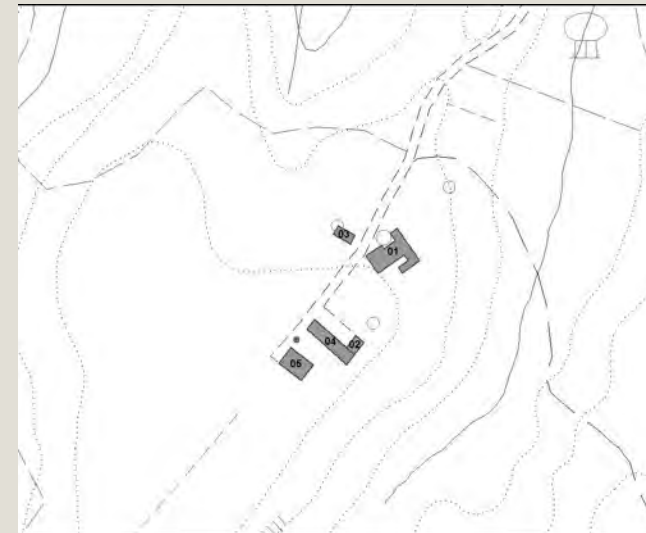

### Informazioni relative al contesto

Giacitura del terreno	<b>crinale</b>
Visibilità nel contesto	<b>molto visibile</b>
Area di pertinenza	<b>poco articolato</b>
Strada di accesso	<b>sterrata</b>
Sistemazioni esterne	<b>erba</b>
Alberi e arbusti	<b>alberi isolati</b>

### Catasto

Foglio di mappa	<b>4</b>
Particella	<b>67</b>
Subalterno	

### Catasto Leopoldino

Sezione	-
Foglio	-







Data rilievo: 01-set-06    Aggiornamento scheda: Ottobre 2019

## Piandicaggio

Estratto del Catasto Leopoldino



Estratto del Catasto di Impianto



Estratto della Carta Tecnica Regionale



### Informazioni relative al contesto

Giacitura del terreno	<b>pianura</b>
Visibilità nel contesto	<b>molto visibile</b>
Area di pertinenza	<b>poco articolato</b>
Strada di accesso	<b>sterrata</b>
Sistemazioni esterne	<b>piazzale sterrato</b>
Alberi e arbusti	<b>quercia isolata</b>

### Catasto

Foglio di mappa	<b>4</b>
Particella	<b>68</b>
Subalterno	

### Catasto Leopoldino

Sezione	<b>1</b>
Foglio	<b>9</b>





Data rilievo: 01-set-06    Aggiornamento scheda: Ottobre 2019

## Piandicaggio

Estratto del Catasto Leopoldino



Estratto del Catasto di Impianto



Estratto della Carta Tecnica Regionale



### Informazioni relative al contesto

Giacitura del terreno	<b>pianura</b>
Visibilità nel contesto	<b>molto visibile</b>
Area di pertinenza	<b>poco articolato</b>
Strada di accesso	<b>sterrata</b>
Sistemazioni esterne	<b>piazzale sterrato</b>
Alberi e arbusti	<b>quercia isolata</b>

### Catasto

Foglio di mappa	<b>4</b>
Particella	<b>68</b>
Subalterno	

### Catasto Leopoldino

Sezione	-
Foglio	-







Data rilievo: 01-set-06    Aggiornamento scheda: Ottobre 2019

## Gambarella

Estratto del Catasto Leopoldino



Estratto del Catasto di Impianto



Estratto della Carta Tecnica Regionale



### Informazioni relative al contesto

Giacitura del terreno	mezzacosta
Visibilità nel contesto	molto visibile
Area di pertinenza	poco articolato
Strada di accesso	sterrata
Sistemazioni esterne	giardino
Alberi e arbusti	olmi, cipressi isolati , querce e pini

### Catasto

Foglio di mappa	6
Particella	6
Subalterno	

### Catasto Leopoldino

Sezione	L
Foglio	9



## L'edificio



Beni culturali ed edifici notificati ai sensi dell'art. 10 del D.lgs. 42/2004 e successive modifiche

Numero di archivio

Denominazione

Strada o via

Località

N. del Decreto Legge

Beni paesaggistici ai sensi dell'art. 134 del D.lgs. 42/2004, e successive modifiche

Aree art. 136, ex L.1497

Aree art. 142, comma c

PTCP - Aree di Pertinenza

SIR-SIC - Siti d'importanza regionale e comunitaria

PIANO STRUTTURALE

Sistemi di paesaggio - Titolo V

5. Torre e castello e la strada di Monte Sante Marie

U.T.O.E. - Titolo VIII

N.2 Arbia

Funzione agricola

Esclusiva funzione agricola

## Dati generali

Tipologia edilizia

**casa colonica**

Descrizione estesa

N. dei piani

**2**

## Elementi costruttivi

Coperture

**a padiglione**

Manto di copertura

**coppi ed embrici vecchi**

Volumi oltre gronda

**camino tradizionale**

Tipologia della gronda

**liscia orizzontale**

Tipologia delle murature

**pietrame e mattoni con commenti in calce**

Elementi architettonici

**piccolo loggiato di ingresso**

Elementi decorativi

Tipologia degli infissi

**Tradizionali**

Infissi

**In legno**

## Stato di conservazione

Presenza di superfetazioni

Problemi statici

Stato conservazione:

- generale

**mediamente conservato**

- delle pertinenze

**mediamente conservato**

- delle strutture

**mediamente conservato**

- dei materiali

**mediamente conservato**



Data rilievo: 01-set-06    Aggiornamento scheda: Ottobre 2019

## Gambarella

Estratto del Catasto Leopoldino



Estratto del Catasto di Impianto



Estratto della Carta Tecnica Regionale



### Informazioni relative al contesto

Giacitura del terreno	<b>fondovalle</b>
Visibilità nel contesto	<b>molto visibile</b>
Area di pertinenza	
Strada di accesso	<b>sterrata</b>
Sistemazioni esterne	<b>aia pavimentata</b> <b>piazzale sterrato e prato</b>
Alberi e arbusti	<b>olmi, cipressi isolati , querce e pini</b>

### Catasto

Foglio di mappa	<b>6</b>
Particella	<b>6</b>
Subalterno	

### Catasto Leopoldino

Sezione	<b>L</b>
Foglio	<b>9</b>





## L'edificio



Beni culturali ed edifici notificati ai sensi dell'art. 10 del D.lgs. 42/2004 e successive modifiche

Numero di archivio

Denominazione

Strada o via

Località

N. del Decreto Legge

Beni paesaggistici ai sensi dell'art. 134 del D.lgs. 42/2004, e successive modifiche

Aree art. 136, ex L.1497

Aree art. 142, comma c

PTCP - Aree di Pertinenza

SIR-SIC - Siti d'importanza regionale e comunitaria

PIANO STRUTTURALE

Sistemi di paesaggio - Titolo V

5. Torre e castello e la strada di Monte Sante Marie

U.T.O.E. - Titolo VIII

N.2 Arbia

Funzione agricola

Esclusiva funzione agricola

## Dati generali

Tipologia edilizia

**casa colonica**

Descrizione estesa

N. dei piani

**2**

## Elementi costruttivi

Coperture

**a padiglione**

Manto di copertura

**coppi ed embrici vecchi**

Volumi oltre gronda

**camino tradizionale**

Tipologia della gronda

**travetti e a cornicione**

Tipologia delle murature

**pietrame e mattoni con commenti in calce**

Elementi architettonici

Elementi decorativi

Tipologia degli infissi

**Tradizionali**

Infissi

**In legno**

## Stato di conservazione

Presenza di superfetazioni

Problemi statici

Stato conservazione:

- generale

**buono**

- delle pertinenze

**buono**

- delle strutture

**buono**

- dei materiali

**buono**



Data rilievo: 01-set-06    Aggiornamento scheda: Ottobre 2019

## Gambarella

Estratto del Catasto Leopoldino



Estratto del Catasto di Impianto



Estratto della Carta Tecnica Regionale



### Informazioni relative al contesto

Giacitura del terreno	<b>fondovalle</b>
Visibilità nel contesto	<b>molto visibile</b>
Area di pertinenza	<b>poco articolato</b>
Strada di accesso	<b>sterrata</b>
Sistemazioni esterne	<b>cortile lastricato</b> <b>piazzale sterrato</b>
Alberi e arbusti	<b>olmi, cipressi isolati , querce e pini</b>

### Catasto

Foglio di mappa	<b>6</b>
Particella	<b>6</b>
Subalterno	

### Catasto Leopoldino

Sezione	-
Foglio	-





Data rilievo: 01-set-06    Aggiornamento scheda: Ottobre 2019

## Gambarella

Estratto del Catasto Leopoldino



Estratto del Catasto di Impianto



Estratto della Carta Tecnica Regionale



### Informazioni relative al contesto

Giacitura del terreno	<b>fondovalle</b>
Visibilità nel contesto	<b>molto visibile</b>
Area di pertinenza	<b>poco articolato</b>
Strada di accesso	<b>sterrata</b>
Sistemazioni esterne	<b>piazzale sterrato e giardino</b>
Alberi e arbusti	<b>olmi, cipressi isolati , querce e pini</b>

### Catasto

Foglio di mappa	<b>6</b>
Particella	<b>6</b>
Subalterno	

### Catasto Leopoldino

Sezione	-
Foglio	-







Data rilievo: 01-set-06    Aggiornamento scheda: Ottobre 2019

## Gambarella

Estratto del Catasto Leopoldino



Estratto del Catasto di Impianto



Estratto della Carta Tecnica Regionale



### Informazioni relative al contesto

Giacitura del terreno	<b>fondovalle</b>
Visibilità nel contesto	<b>molto visibile</b>
Area di pertinenza	<b>poco articolato</b>
Strada di accesso	<b>sterrata</b>
Sistemazioni esterne	<b>piazzale sterrato</b>
Alberi e arbusti	<b>olmi, cipressi isolati , querce e pini</b>

### Catasto

Foglio di mappa	<b>6</b>
Particella	<b>6</b>
Subalterno	

### Catasto Leopoldino

Sezione	-
Foglio	-





Data rilievo: 01-set-06    Aggiornamento scheda: Ottobre 2019

## Bellaria

Estratto del Catasto Leopoldino



Estratto del Catasto di Impianto



Estratto della Carta Tecnica Regionale



### Informazioni relative al contesto

Giacitura del terreno	<b>pianura</b>
Visibilità nel contesto	<b>non visibile</b>
Area di pertinenza	<b>molto articolato</b>
Strada di accesso	<b>sterrata</b>
Sistemazioni esterne	<b>piazzale sterrato</b>
Alberi e arbusti	<b>querchi, acacie, cipressi, pini e noci</b>

### Catasto

Foglio di mappa	<b>7</b>
Particella	<b>9</b>
Subalterno	

### Catasto Leopoldino

Sezione	<b>L</b>
Foglio	<b>9</b>







Data rilievo: 01-set-06    Aggiornamento scheda: Ottobre 2019

## Bellaria

Estratto del Catasto Leopoldino



Estratto del Catasto di Impianto



Estratto della Carta Tecnica Regionale



### Informazioni relative al contesto

Giacitura del terreno	<b>pianura</b>
Visibilità nel contesto	<b>non visibile</b>
Area di pertinenza	<b>molto articolato</b>
Strada di accesso	<b>sterrata</b>
Sistemazioni esterne	<b>piazzale sterrato e erba incolta</b>
Alberi e arbusti	<b>querchi, acacie, cipressi, pini e noci</b>

### Catasto

Foglio di mappa	<b>7</b>
Particella	<b>9</b>
Subalterno	

### Catasto Leopoldino

Sezione	-
Foglio	-





Data rilievo: 01-set-06    Aggiornamento scheda: Ottobre 2019

## Bellaria

Estratto del Catasto Leopoldino



Estratto del Catasto di Impianto



Estratto della Carta Tecnica Regionale



### Informazioni relative al contesto

Giacitura del terreno	<b>pianura</b>
Visibilità nel contesto	<b>non visibile</b>
Area di pertinenza	<b>molto articolato</b>
Strada di accesso	<b>sterrata</b>
Sistemazioni esterne	<b>piazzale sterrato e erba incolta</b>
Alberi e arbusti	<b>querchi, acacie, cipressi, pini e noci</b>

### Catasto

Foglio di mappa	<b>7</b>
Particella	<b>9</b>
Subalterno	

### Catasto Leopoldino

Sezione	-
Foglio	-







Data rilievo: 01-set-06    Aggiornamento scheda: Ottobre 2019

# Bellaria

Estratto del Catasto Leopoldino



Estratto del Catasto di Impianto



Estratto della Carta Tecnica Regionale



## Informazioni relative al contesto

Giacitura del terreno	<b>pianura</b>
Visibilità nel contesto	<b>non visibile</b>
Area di pertinenza	<b>molto articolato</b>
Strada di accesso	<b>sterrata</b>
Sistemazioni esterne	<b>piazzale sterrato</b>
Alberi e arbusti	<b>querchi, acacie, cipressi, pini e noci</b>

## Catasto

Foglio di mappa	<b>7</b>
Particella	<b>9</b>
Subalterno	

## Catasto Leopoldino

Sezione	-
Foglio	-





Data rilievo: 01-set-06    Aggiornamento scheda: Ottobre 2019

## Bellaria

Estratto del Catasto Leopoldino



Estratto del Catasto di Impianto



Estratto della Carta Tecnica Regionale



### Informazioni relative al contesto

Giacitura del terreno	<b>pianura</b>
Visibilità nel contesto	<b>non visibile</b>
Area di pertinenza	<b>molto articolato</b>
Strada di accesso	<b>sterrata</b>
Sistemazioni esterne	<b>piazzale sterrato</b>
Alberi e arbusti	<b>querchi, acacie, cipressi, pini e noci</b>

### Catasto

Foglio di mappa	<b>7</b>
Particella	<b>9</b>
Subalterno	

### Catasto Leopoldino

Sezione	-
Foglio	-







Data rilievo: 01-set-06    Aggiornamento scheda: Ottobre 2019

## Bellaria

Estratto del Catasto Leopoldino



Estratto del Catasto di Impianto

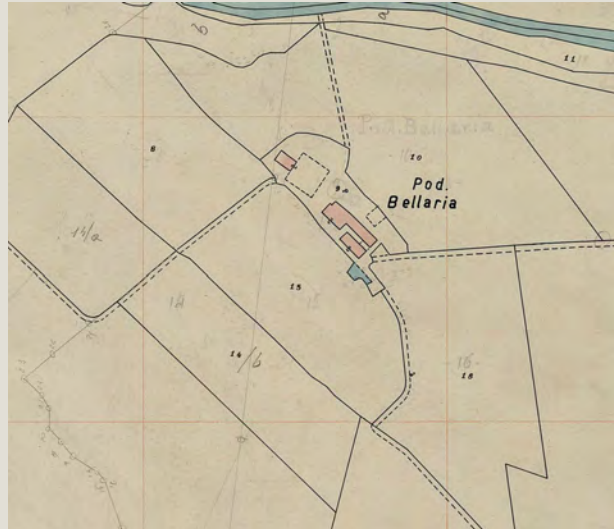

Estratto della Carta Tecnica Regionale



### Informazioni relative al contesto

Giacitura del terreno	<b>pianura</b>
Visibilità nel contesto	<b>non visibile</b>
Area di pertinenza	<b>molto articolato</b>
Strada di accesso	<b>sterrata</b>
Sistemazioni esterne	<b>piazzale sterrato</b>
Alberi e arbusti	<b>querchi, acacie, cipressi, pini e noci</b>

### Catasto

Foglio di mappa	<b>7</b>
Particella	<b>9</b>
Subalterno	

### Catasto Leopoldino

Sezione	-
Foglio	-





Data rilievo: 01-set-06    Aggiornamento scheda: Ottobre 2019

## Bellaria

Estratto del Catasto Leopoldino



Estratto del Catasto di Impianto

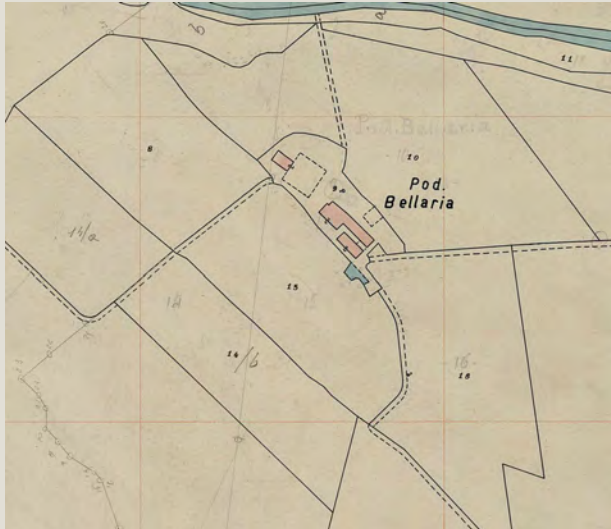

Estratto della Carta Tecnica Regionale



### Informazioni relative al contesto

Giacitura del terreno	<b>pianura</b>
Visibilità nel contesto	<b>non visibile</b>
Area di pertinenza	<b>molto articolato</b>
Strada di accesso	<b>sterrata</b>
Sistemazioni esterne	<b>piazzale sterrato</b>
Alberi e arbusti	<b>querchi, acacie, cipressi, pini</b>

### Catasto

Foglio di mappa	<b>7</b>
Particella	<b>9</b>
Subalterno	

### Catasto Leopoldino

Sezione	-
Foglio	-







## Podere Santa Caterina

Data rilievo: 01-ott-16    Aggiornamento scheda: Ottobre 2019

Estratto del Catasto Leopoldino



Estratto del Catasto di Impianto



Estratto della Carta Tecnica Regionale

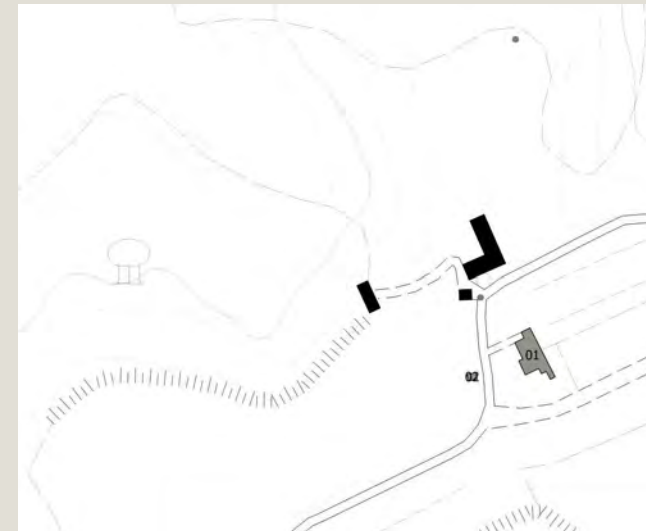

### Informazioni relative al contesto

Giacitura del terreno	<b>crinale</b>
Visibilità nel contesto	<b>molto visibile</b>
Area di pertinenza	<b>poco articolato</b>
Strada di accesso	
Sistemazioni esterne	<b>giardino</b>
Alberi e arbusti	

### Catasto

Foglio di mappa	<b>6</b>
Particella	<b>125</b>
Subalterno	

### Catasto Leopoldino

Sezione	-
Foglio	-





## Podere Santa Caterina

Data rilievo: 01-ott-16    Aggiornamento scheda: Ottobre 2019

Estratto del Catasto Leopoldino



Estratto del Catasto di Impianto



Estratto della Carta Tecnica Regionale

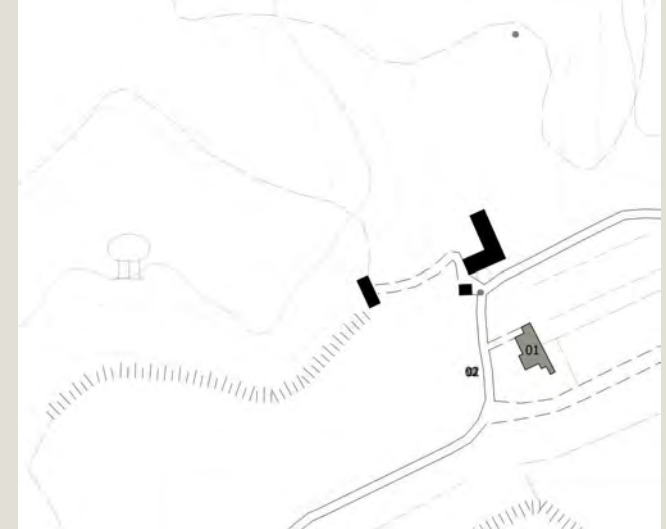

### Informazioni relative al contesto

Giacitura del terreno	<b>crinale</b>
Visibilità nel contesto	<b>molto visibile</b>
Area di pertinenza	<b>poco articolato</b>
Strada di accesso	
Sistemazioni esterne	<b>giardino</b>
Alberi e arbusti	

### Catasto

Foglio di mappa	<b>6</b>
Particella	<b>142</b>
Subalterno	

### Catasto Leopoldino

Sezione	-
Foglio	-







Data rilievo: 20-gen-12 Aggiornamento scheda: Dicembre 2021

## Toponimo n.i.

Estratto del Catasto Leopoldino



Estratto del Catasto di Impianto



Estratto della Carta Tecnica Regionale



### Informazioni relative al contesto

Giacitura del terreno	<b>pianura</b>
Visibilità nel contesto	<b>poco visibile</b>
Area di pertinenza	<b>poco articolato</b>
Strada di accesso	<b>sterrata</b>
Sistemazioni esterne	<b>giardino</b>
Alberi e arbusti	<b>gruppo di alberi</b>

### Catasto

Foglio di mappa	<b>62</b>
Particella	<b>51</b>
Subalterno	

### Catasto Leopoldino

Sezione	-
Foglio	-



L'edificio



Beni culturali ed edifici notificati ai sensi dell'art. 10 del D.lgs. 42/2004 e successive modifiche

Numero di archivio  
Denominazione  
Strada o via  
Località  
N. del Decreto Legge

Beni paesaggistici ai sensi dell'art. 134 del D.lgs. 42/2004, e successive modifiche

Aree art. 136, ex L.1497  
Aree art. 142, comma c

PTCP - Aree di Pertinenza

Pertinenza degli aggregati

SIR-SIC - Siti d'importanza regionale e comunitaria

PIANO STRUTTURALE

Sistemi di paesaggio - Titolo V

5. Torre e castello e la strada di Monte Sante Marie

U.T.O.E. - Titolo VIII

N.1 Asciano

Funzione agricola

Esclusiva funzione agricola

Dati generali

Tipologia edilizia

residenza

Descrizione estesa

N. dei piani

2

Elementi costruttivi

Coperture

a padiglione

Manto di copertura

coppi ed embrici nuovi

Volumi oltre gronda

Tipologia della gronda

liscia orizzontale

Tipologia delle murature

intonaci

Elementi architettonici

scale esterne non tradizionali

Elementi decorativi

Tipologia degli infissi

tradizionali

Infissi

in legno

Stato di conservazione

Presenza di superfetazioni

Problemi statici

Stato conservazione:

- generale

buono

- delle pertinenze

buono

- delle strutture

buono

- dei materiali

buono



Data rilievo: 01-set-06    Aggiornamento scheda: Ottobre 2019

## Porcile

Estratto del Catasto Leopoldino



Estratto del Catasto di Impianto



Estratto della Carta Tecnica Regionale

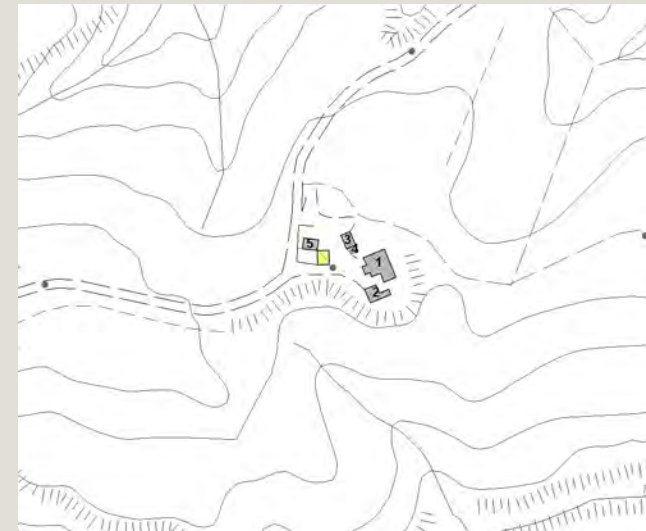

### Informazioni relative al contesto

Giacitura del terreno	<b>pianura</b>
Visibilità nel contesto	<b>molto visibile</b>
Area di pertinenza	<b>poco articolato</b>
Strada di accesso	<b>sterrata</b>
Sistemazioni esterne	<b>piazzale sterrato</b>
Alberi e arbusti	<b>lecci, olmi, acacie e olivi</b>

### Catasto

Foglio di mappa	<b>22</b>
Particella	<b>132</b>
Subalterno	

### Catasto Leopoldino

Sezione	<b>I</b>
Foglio	<b>9</b>





L'edificio



Beni culturali ed edifici notificati ai sensi dell'art. 10 del D.lgs. 42/2004 e successive modifiche

Numero di archivio

Denominazione

Strada o via

Località

N. del Decreto Legge

Beni paesaggistici ai sensi dell'art. 134 del D.lgs. 42/2004, e successive modifiche

Aree art. 136, ex L.1497

Aree art. 142, comma c

PTCP - Aree di Pertinenza

Pertinenza degli aggregati

SIR-SIC - Siti d'importanza regionale e comunitaria

PIANO STRUTTURALE

Sistemi di paesaggio - Titolo V

5. Torre e castello e la strada di Monte Sante Marie

U.T.O.E. - Titolo VIII

N.2 Arbia

Funzione agricola

Esclusiva funzione agricola

Dati generali

Tipologia edilizia

**casa colonica**

Descrizione estesa

N. dei piani

**2**

Elementi costruttivi

Coperture

**a padiglione**

Manto di copertura

**coppi ed embrici vecchi**

Volumi oltre gronda

Tipologia della gronda

**liscia orizzontale**

Tipologia delle murature

**pietrame e mattoni con commenti in calce**

Elementi architettonici

**scale esterne tradizionali con loggia**

Elementi decorativi

**stemma in terracotta**

Tipologia degli infissi

**tradizionali**

Infissi

**In legno**

Stato di conservazione

Presenza di superfetazioni

**tettoia metallica**

Problemi statici

**tetto e/o solai lesionati**

Stato conservazione:

- generale

**scadente**

- delle pertinenze

**scadente**

- delle strutture

**scadente**

- dei materiali

**scadente**



Data rilievo: 01-set-06    Aggiornamento scheda: Ottobre 2019

## Porcile

Estratto del Catasto Leopoldino



Estratto del Catasto di Impianto



Estratto della Carta Tecnica Regionale



### Informazioni relative al contesto

Giacitura del terreno	<b>pianura</b>
Visibilità nel contesto	<b>molto visibile</b>
Area di pertinenza	<b>poco articolato</b>
Strada di accesso	<b>sterrata</b>
Sistemazioni esterne	<b>piazzale sterrato</b>
Alberi e arbusti	<b>lecci, olmi, acacie e olivi</b>

### Catasto

Foglio di mappa	<b>22</b>
Particella	<b>132</b>
Subalterno	

### Catasto Leopoldino

Sezione	-
Foglio	-



L'edificio



Beni culturali ed edifici notificati ai sensi dell'art. 10 del D.lgs. 42/2004 e successive modifiche

Numero di archivio

Denominazione

Strada o via

Località

N. del Decreto Legge

Beni paesaggistici ai sensi dell'art. 134 del D.lgs. 42/2004, e successive modifiche

Aree art. 136, ex L.1497

Aree art. 142, comma c

PTCP - Aree di Pertinenza

Pertinenza degli aggregati

SIR-SIC - Siti d'importanza regionale e comunitaria

PIANO STRUTTURALE

Sistemi di paesaggio - Titolo V

5. Torre e castello e la strada di Monte Sante Marie

U.T.O.E. - Titolo VIII

N.2 Arbia

Funzione agricola

Esclusiva funzione agricola

Dati generali

Tipologia edilizia

**annesso agricolo**

Descrizione estesa

N. dei piani

**1**

Elementi costruttivi

Coperture

**a capanna**

Manto di copertura

**coppi ed embrici vecchi e lamiera**

Volumi oltre gronda

Tipologia della gronda

**con travetti e liscia**

Tipologia delle murature

**mattoni vecchi con commenti in calce**

Elementi architettonici

Elementi decorativi

**tettoia posticcia in lamiera addossata**

Tipologia degli infissi

**non tradizionali**

Infissi

Stato di conservazione

Presenza di superfetazioni

**tettoia in lamiera**

Problemi statici

Stato conservazione:

- generale

**scadente**

- delle pertinenze

**scadente**

- delle strutture

**scadente**

- dei materiali

**scadente**



Data rilievo: 01-set-06    Aggiornamento scheda: Ottobre 2019

## Porcile

Estratto del Catasto Leopoldino



Estratto del Catasto di Impianto



Estratto della Carta Tecnica Regionale

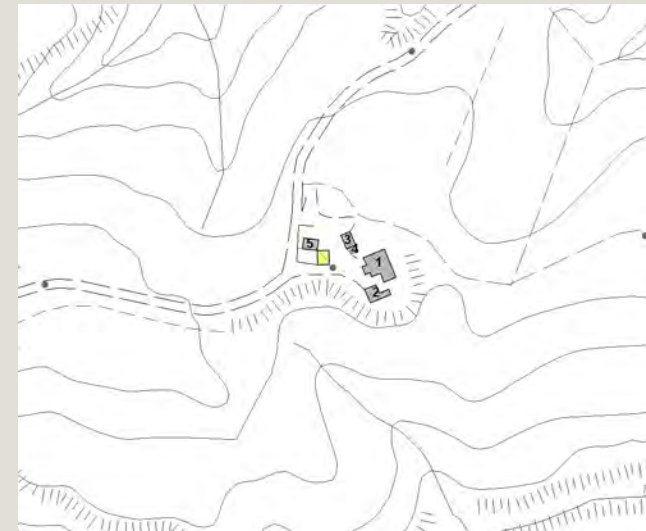

### Informazioni relative al contesto

Giacitura del terreno	<b>pianura</b>
Visibilità nel contesto	<b>molto visibile</b>
Area di pertinenza	<b>poco articolato</b>
Strada di accesso	<b>sterrata</b>
Sistemazioni esterne	<b>piazzale sterrato</b>
Alberi e arbusti	<b>lecci, olmi, acacie e olivi</b>

### Catasto

Foglio di mappa	<b>22</b>
Particella	<b>132</b>
Subalterno	

### Catasto Leopoldino

Sezione	-
Foglio	-





L'edificio



Beni culturali ed edifici notificati ai sensi dell'art. 10 del D.lgs. 42/2004 e successive modifiche

Numero di archivio

Denominazione

Strada o via

Località

N. del Decreto Legge

Beni paesaggistici ai sensi dell'art. 134 del D.lgs. 42/2004, e successive modifiche

Aree art. 136, ex L.1497

Aree art. 142, comma c

PTCP - Aree di Pertinenza

Pertinenza degli aggregati

SIR-SIC - Siti d'importanza regionale e comunitaria

PIANO STRUTTURALE

Sistemi di paesaggio - Titolo V

5. Torre e castello e la strada di Monte Sante Marie

U.T.O.E. - Titolo VIII

N.2 Arbia

Funzione agricola

Esclusiva funzione agricola

Dati generali

Tipologia edilizia

annesso agricolo

Descrizione estesa

N. dei piani

1

Elementi costruttivi

Coperture

a capanna

Manto di copertura

coppi ed embrici vecchi

Volumi oltre gronda

Tipologia della gronda

liscia orizzontale

Tipologia delle murature

mattoni vecchi con commenti in calce

Elementi architettonici

Elementi decorativi

Tipologia degli infissi

Infissi

Stato di conservazione

Presenza di superfetazioni

Problemi statici

Stato conservazione:

- generale

scadente

- delle pertinenze

scadente

- delle strutture

scadente

- dei materiali

scadente



Data rilievo: 01-set-06    Aggiornamento scheda: Ottobre 2019

## Porcile

Estratto del Catasto Leopoldino



Estratto del Catasto di Impianto



Estratto della Carta Tecnica Regionale



### Informazioni relative al contesto

Giacitura del terreno	<b>pianura</b>
Visibilità nel contesto	<b>molto visibile</b>
Area di pertinenza	<b>poco articolato</b>
Strada di accesso	<b>sterrata</b>
Sistemazioni esterne	<b>piazzale sterrato</b>
Alberi e arbusti	<b>lecci, olmi, acacie e olivi</b>

### Catasto

Foglio di mappa	<b>22</b>
Particella	<b>132</b>
Subalterno	

### Catasto Leopoldino

Sezione	-
Foglio	-



## L'edificio



Beni culturali ed edifici notificati ai sensi dell'art. 10 del D.lgs. 42/2004 e successive modifiche

Numero di archivio

Denominazione

Strada o via

Località

N. del Decreto Legge

Beni paesaggistici ai sensi dell'art. 134 del D.lgs. 42/2004, e successive modifiche

Aree art. 136, ex L.1497

Aree art. 142, comma c

PTCP - Aree di Pertinenza

Pertinenza degli aggregati

SIR-SIC - Siti d'importanza regionale e comunitaria

PIANO STRUTTURALE

Sistemi di paesaggio - Titolo V

5. Torre e castello e la strada di Monte Sante Marie

U.T.O.E. - Titolo VIII

N.2 Arbia

Funzione agricola

Esclusiva funzione agricola

## Dati generali

Tipologia edilizia

**annesso agricolo**

Descrizione estesa

N. dei piani

**1**

## Elementi costruttivi

Coperture

**a capanna**

Manto di copertura

**coppi ed embrici vecchi**

Volumi oltre gronda

Tipologia della gronda

**liscia orizzontale**

Tipologia delle murature

**mattoni vecchi con commenti in calce**

Elementi architettonici

Elementi decorativi

**salto di gatto**

Tipologia degli infissi

**non tradizionali**

Infissi

**in ferro**

## Stato di conservazione

Presenza di superfetazioni

**tettoia i lamiera e struttura in ferro**

Problemi statici

Stato conservazione:

- generale

**scadente**

- delle pertinenze

**scadente**

- delle strutture

**scadente**

- dei materiali

**scadente**



Data rilievo: 01-set-06    Aggiornamento scheda: Ottobre 2019

## Porcile

Estratto del Catasto Leopoldino



Estratto del Catasto di Impianto



Estratto della Carta Tecnica Regionale

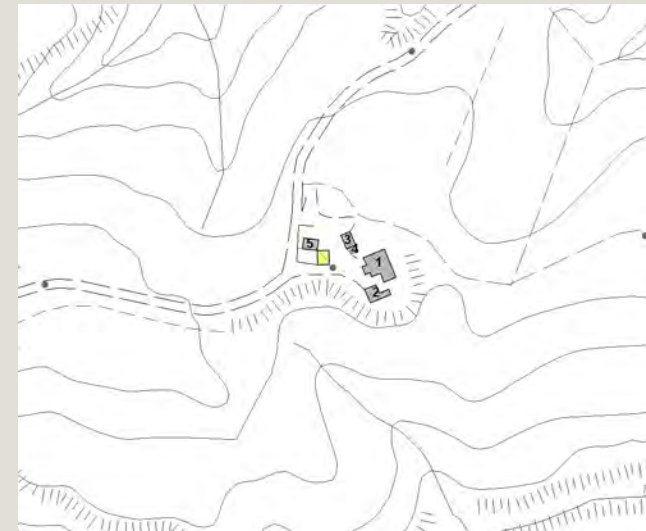

### Informazioni relative al contesto

Giacitura del terreno	<b>pianura</b>
Visibilità nel contesto	<b>molto visibile</b>
Area di pertinenza	<b>poco articolato</b>
Strada di accesso	<b>sterrata</b>
Sistemazioni esterne	<b>piazzale sterrato</b>
Alberi e arbusti	<b>lecci, olmi, acacie e olivi</b>

### Catasto

Foglio di mappa	<b>22</b>
Particella	<b>132</b>
Subalterno	

### Catasto Leopoldino

Sezione	-
Foglio	-





L'edificio



Beni culturali ed edifici notificati ai sensi dell'art. 10 del D.lgs. 42/2004 e successive modifiche

Numero di archivio

Denominazione

Strada o via

Località

N. del Decreto Legge

Beni paesaggistici ai sensi dell'art. 134 del D.lgs. 42/2004, e successive modifiche

Aree art. 136, ex L.1497

Aree art. 142, comma c

PTCP - Aree di Pertinenza

Pertinenza degli aggregati

SIR-SIC - Siti d'importanza regionale e comunitaria

PIANO STRUTTURALE

Sistemi di paesaggio - Titolo V

5. Torre e castello e la strada di Monte Sante Marie

U.T.O.E. - Titolo VIII

N.2 Arbia

Funzione agricola

Esclusiva funzione agricola

Dati generali

Tipologia edilizia

**annesso agricolo**

Descrizione estesa

N. dei piani

**1**

Elementi costruttivi

Coperture

**a capanna**

Manto di copertura

**marsigliesi e lamiera**

Volumi oltre gronda

Tipologia della gronda

**correnti in legno orditi con pianelle in cotto**

Tipologia delle murature

**mattoni vecchi con commenti in calce**

Elementi architettonici

Elementi decorativi

Tipologia degli infissi

**non tradizionali**

Infissi

**in legno**

Stato di conservazione

Presenza di superfetazioni

Problemi statici

Stato conservazione:

- generale

**scadente**

- delle pertinenze

**scadente**

- delle strutture

**scadente**

- dei materiali

**scadente**



Canile

Data rilievo: 01-set-06    Aggiornamento scheda: Ottobre 2019

Estratto del Catasto Leopoldino



Estratto del Catasto di Impianto



Estratto della Carta Tecnica Regionale



Informazioni relative al contesto

Giacitura del terreno	mezzacosta
Visibilità nel contesto	poco visibile
Area di pertinenza	molto articolato
Strada di accesso	sterrata
Sistemazioni esterne	piazzale e strada sterrata
Alberi e arbusti	cipressi e acacie

Catasto

Foglio di mappa	3
Particella	5
Subalterno	

Catasto Leopoldino

Sezione	I
Foglio	9



L'edificio



Beni culturali ed edifici notificati ai sensi dell'art. 10 del D.lgs. 42/2004 e successive modifiche

Numero di archivio

Denominazione

Strada o via

Località

N. del Decreto Legge

Beni paesaggistici ai sensi dell'art. 134 del D.lgs. 42/2004, e successive modifiche

Aree art. 136, ex L.1497

Aree art. 142, comma c

PTCP - Aree di Pertinenza

Pertinenza degli aggregati

SIR-SIC - Siti d'importanza regionale e comunitaria

PIANO STRUTTURALE

Sistemi di paesaggio - Titolo V

5. Torre e castello e la strada di Monte Sante Marie

U.T.O.E. - Titolo VIII

N.2 Arbia

Funzione agricola

Esclusiva funzione agricola

Dati generali

Tipologia edilizia

**casa colonica**

Descrizione estesa

N. dei piani

**2**

Elementi costruttivi

Coperture

**a capanna**

Manto di copertura

**coppi ed embrici vecchi**

Volumi oltre gronda

**camino moderno**

Tipologia della gronda

**varese con le tavelle**

Tipologia delle murature

**pietrame con aggiunta di ricorsi in mattoni nuovi**

**mattoni vecchi con commenti in calce**

Elementi architettonici

**scale esterne non tradizionali**

Elementi decorativi

Tipologia degli infissi

**tradizionali**

Infissi

**In legno**

Stato di conservazione

Presenza di superfetazioni

Problemi statici

Stato conservazione:

- generale

**mediamente conservato**

- delle pertinenze

**mediamente conservato**

- delle strutture

**mediamente conservato**

- dei materiali

**mediamente conservato**





Canile

Data rilievo: 01-set-06    Aggiornamento scheda: Ottobre 2019

Estratto del Catasto Leopoldino



Estratto del Catasto di Impianto



Estratto della Carta Tecnica Regionale



Informazioni relative al contesto

Giacitura del terreno	mezzacosta
Visibilità nel contesto	poco visibile
Area di pertinenza	molto articolato
Strada di accesso	sterrata
Sistemazioni esterne	piazzale e strada sterrata
Alberi e arbusti	cipressi e acacie

Catasto

Foglio di mappa	3
Particella	5
Subalterno	

Catasto Leopoldino

Sezione	I
Foglio	9





L'edificio



Beni culturali ed edifici notificati ai sensi dell'art. 10 del D.lgs. 42/2004 e successive modifiche

Numero di archivio

Denominazione

Strada o via

Località

N. del Decreto Legge

Beni paesaggistici ai sensi dell'art. 134 del D.lgs. 42/2004, e successive modifiche

Aree art. 136, ex L.1497

Aree art. 142, comma c

PTCP - Aree di Pertinenza

Pertinenza degli aggregati

SIR-SIC - Siti d'importanza regionale e comunitaria

PIANO STRUTTURALE

Sistemi di paesaggio - Titolo V

5. Torre e castello e la strada di Monte Sante Marie

U.T.O.E. - Titolo VIII

N.2 Arbia

Funzione agricola

Esclusiva funzione agricola

Dati generali

Tipologia edilizia

**annesso agricolo ex**

Descrizione estesa

N. dei piani

**1**

Elementi costruttivi

Coperture

**a capanna**

Manto di copertura

**coppi ed embrici vecchi**

Volumi oltre gronda

Tipologia della gronda

**liscia orizzontale**

Tipologia delle murature

**mattoni vecchi con commenti in calce**

Elementi architettonici

Elementi decorativi

Tipologia degli infissi

**tradizionali**

Infissi

**In legno e metallo**

Stato di conservazione

Presenza di superfetazioni

Problemi statici

Stato conservazione:

- generale

**mediamente conservato**

- delle pertinenze

**mediamente conservato**

- delle strutture

**mediamente conservato**

- dei materiali

**mediamente conservato**



Canile

Data rilievo: 01-set-06    Aggiornamento scheda: Ottobre 2019

Estratto del Catasto Leopoldino



Estratto del Catasto di Impianto



Estratto della Carta Tecnica Regionale



Informazioni relative al contesto

Giacitura del terreno	<b>pianura</b>
Visibilità nel contesto	<b>poco visibile</b>
Area di pertinenza	<b>molto articolato</b>
Strada di accesso	<b>sterrata</b>
Sistemazioni esterne	<b>piazzale e strada sterrata</b>
Alberi e arbusti	<b>cipressi e acacie</b>

Catasto

Foglio di mappa	<b>3</b>
Particella	<b>142</b>
Subalterno	

Catasto Leopoldino

Sezione	-
Foglio	-



## L'edificio



Beni culturali ed edifici notificati ai sensi dell'art. 10 del D.lgs. 42/2004 e successive modifiche

Numero di archivio

Denominazione

Strada o via

Località

N. del Decreto Legge

Beni paesaggistici ai sensi dell'art. 134 del D.lgs. 42/2004, e successive modifiche

Aree art. 136, ex L.1497

Aree art. 142, comma c

PTCP - Aree di Pertinenza

Pertinenza degli aggregati

SIR-SIC - Siti d'importanza regionale e comunitaria

PIANO STRUTTURALE

Sistemi di paesaggio - Titolo V

5. Torre e castello e la strada di Monte Sante Marie

U.T.O.E. - Titolo VIII

N.2 Arbia

Funzione agricola

Esclusiva funzione agricola

## Dati generali

Tipologia edilizia

**annesso agricolo**

Descrizione estesa

N. dei piani

**1**

## Elementi costruttivi

Coperture

**ad una falda**

Manto di copertura

**coppi ed embrici vecchi e in eternit**

Volumi oltre gronda

Tipologia della gronda

**liscia orizzontale**

Tipologia delle murature

**blocchi in cemento e in laterizio**

Elementi architettonici

Elementi decorativi

Tipologia degli infissi

Infissi

## Stato di conservazione

Presenza di superfetazioni

Problemi statici

Stato conservazione:

- generale

**scadente**

- delle pertinenze

**scadente**

- delle strutture

**scadente**

- dei materiali

**scadente**





Canile

Data rilievo: 01-set-06    Aggiornamento scheda: Ottobre 2019

Estratto del Catasto Leopoldino



Estratto del Catasto di Impianto



Estratto della Carta Tecnica Regionale



Informazioni relative al contesto

Giacitura del terreno	<b>pianura</b>
Visibilità nel contesto	<b>poco visibile</b>
Area di pertinenza	<b>molto articolato</b>
Strada di accesso	<b>sterrata</b>
Sistemazioni esterne	<b>piazzale e strada sterrata</b>
Alberi e arbusti	<b>cipressi e acacie</b>

Catasto

Foglio di mappa	<b>3</b>
Particella	<b>142</b>
Subalterno	

Catasto Leopoldino

Sezione	-
Foglio	-





## L'edificio



Beni culturali ed edifici notificati ai sensi dell'art. 10 del D.lgs. 42/2004 e successive modifiche

Numero di archivio

Denominazione

Strada o via

Località

N. del Decreto Legge

Beni paesaggistici ai sensi dell'art. 134 del D.lgs. 42/2004, e successive modifiche

Aree art. 136, ex L.1497

Aree art. 142, comma c

PTCP - Aree di Pertinenza

Pertinenza degli aggregati

SIR-SIC - Siti d'importanza regionale e comunitaria

PIANO STRUTTURALE

Sistemi di paesaggio - Titolo V

5. Torre e castello e la strada di Monte Sante Marie

U.T.O.E. - Titolo VIII

N.2 Arbia

Funzione agricola

Esclusiva funzione agricola

## Dati generali

Tipologia edilizia

**annesso agricolo**

Descrizione estesa

N. dei piani

**1**

## Elementi costruttivi

Coperture

**a capanna**

Manto di copertura

**marsigliesi**

Volumi oltre gronda

Tipologia della gronda

**varese con le tavelle**

Tipologia delle murature

**blocchi di tufo**

Elementi architettonici

Elementi decorativi

Tipologia degli infissi

Infissi

**non tradizionali**

**in lamiera**

## Stato di conservazione

Presenza di superfetazioni

Problemi statici

Stato conservazione:

- generale

**buono**

- delle pertinenze

**buono**

- delle strutture

**buono**

- dei materiali

**buono**



Canile

Data rilievo: 01-set-06    Aggiornamento scheda: Ottobre 2019

Estratto del Catasto Leopoldino



Estratto del Catasto di Impianto



Estratto della Carta Tecnica Regionale



Informazioni relative al contesto

Giacitura del terreno	<b>pianura</b>
Visibilità nel contesto	<b>poco visibile</b>
Area di pertinenza	<b>molto articolato</b>
Strada di accesso	<b>sterrata</b>
Sistemazioni esterne	<b>piazzale e strada sterrata</b>
Alberi e arbusti	<b>cipressi e acacie</b>

Catasto

Foglio di mappa	<b>3</b>
Particella	<b>142</b>
Subalterno	

Catasto Leopoldino

Sezione	-
Foglio	-



L'edificio



Beni culturali ed edifici notificati ai sensi dell'art. 10 del D.lgs. 42/2004 e successive modifiche

Numero di archivio

Denominazione

Strada o via

Località

N. del Decreto Legge

Beni paesaggistici ai sensi dell'art. 134 del D.lgs. 42/2004, e successive modifiche

Aree art. 136, ex L.1497

Aree art. 142, comma c

PTCP - Aree di Pertinenza

Pertinenza degli aggregati

SIR-SIC - Siti d'importanza regionale e comunitaria

PIANO STRUTTURALE

Sistemi di paesaggio - Titolo V

5. Torre e castello e la strada di Monte Sante Marie

U.T.O.E. - Titolo VIII

N.2 Arbia

Funzione agricola

Esclusiva funzione agricola

Dati generali

Tipologia edilizia

annesso agricolo

Descrizione estesa

N. dei piani

2

Elementi costruttivi

Coperture

a capanna

Manto di copertura

coppi ed embrici vecchi

Volumi oltre gronda

Tipologia della gronda

liscia orizzontale

Tipologia delle murature

mattoni vecchi con commenti in calce

Elementi architettonici

Elementi decorativi

salto di gatto

Tipologia degli infissi

tradizionali

Infissi

in legno

Stato di conservazione

Presenza di superfetazioni

tettoia in lamiera

Problemi statici

tetto e/o solai lesionati

lesioni o malfunzionamenti lievi o generalizzati

Stato conservazione:

- generale

scadente

- delle pertinenze

scadente

- delle strutture

scadente

- dei materiali

scadente





Data rilievo: **01-set-06** Aggiornamento scheda: **Ottobre 2019**

# Canile

Estratto del Catasto Leopoldino



Estratto del Catasto di Impianto



Estratto della Carta Tecnica Regionale



## Informazioni relative al contesto

Giacitura del terreno	<b>pianura</b>
Visibilità nel contesto	<b>discretamente visibile</b>
Area di pertinenza	
Strada di accesso	<b>sterrata</b>
Sistemazioni esterne	<b>piazzale e strada sterrata</b>
Alberi e arbusti	<b>cipressi e acacie</b>

## Catasto

Foglio di mappa	<b>3</b>
Particella	<b>127</b>
Subalterno	

## Catasto Leopoldino

Sezione	-
Foglio	-





L'edificio



Beni culturali ed edifici notificati ai sensi dell'art. 10 del D.lgs. 42/2004 e successive modifiche

Numero di archivio

Denominazione

Strada o via

Località

N. del Decreto Legge

Beni paesaggistici ai sensi dell'art. 134 del D.lgs. 42/2004, e successive modifiche

Aree art. 136, ex L.1497

Aree art. 142, comma c

PTCP - Aree di Pertinenza

Pertinenza degli aggregati

SIR-SIC - Siti d'importanza regionale e comunitaria

PIANO STRUTTURALE

Sistemi di paesaggio - Titolo V

5. Torre e castello e la strada di Monte Sante Marie

U.T.O.E. - Titolo VIII

N.2 Arbia

Funzione agricola

Esclusiva funzione agricola

Dati generali

Tipologia edilizia

tettoia

Descrizione estesa

tettoia in metallo per rimessa macchine

N. dei piani

1

Elementi costruttivi

Coperture

curva

Manto di copertura

eternit

Volumi oltre gronda

Tipologia della gronda

Tipologia delle murature

struttura in ferro

Elementi architettonici

Elementi decorativi

Tipologia degli infissi

Infissi

Stato di conservazione

Presenza di superfetazioni

Problemi statici

Stato conservazione:

- generale

scadente

- delle pertinenze

scadente

- delle strutture

scadente

- dei materiali

scadente



## Torre per impianti elettrici

Data rilievo: 01-set-06    Aggiornamento scheda: Ottobre 2019

Estratto del Catasto Leopoldino



Estratto del Catasto di Impianto



Estratto della Carta Tecnica Regionale



### Informazioni relative al contesto

Giacitura del terreno	
Visibilità nel contesto	
Area di pertinenza	
Strada di accesso	
Sistemazioni esterne	
Alberi e arbusti	

### Catasto

Foglio di mappa	<b>244</b>
Particella	<b>395</b>
Subalterno	

### Catasto Leopoldino

Sezione	-
Foglio	-





Data rilievo: **01-set-06** Aggiornamento scheda: **Ottobre 2019**

## Alberini

Estratto del Catasto Leopoldino



Estratto del Catasto di Impianto



Estratto della Carta Tecnica Regionale



### Informazioni relative al contesto

Giacitura del terreno	<b>mezzacosta</b>
Visibilità nel contesto	<b>molto visibile</b>
Area di pertinenza	<b>poco articolato</b>
Strada di accesso	<b>asfalto</b>
Sistemazioni esterne	<b>piazzale sterrato</b>
Alberi e arbusti	<b>cipressi, pini, acacie</b>

### Catasto

Foglio di mappa	<b>21</b>
Particella	<b>6</b>
Subalterno	

### Catasto Leopoldino

Sezione	-
Foglio	-







Data rilievo: **01-set-06** Aggiornamento scheda: **Ottobre 2019**

## Alberini

Estratto del Catasto Leopoldino



Estratto del Catasto di Impianto



Estratto della Carta Tecnica Regionale



### Informazioni relative al contesto

Giacitura del terreno	<b>mezzacosta</b>
Visibilità nel contesto	<b>molto visibile</b>
Area di pertinenza	<b>poco articolato</b>
Strada di accesso	<b>sterrata</b>
Sistemazioni esterne	<b>piazzale sterrato</b>
Alberi e arbusti	<b>cipressi, pini, acacie</b>

### Catasto

Foglio di mappa	<b>21</b>
Particella	<b>90</b>
Subalterno	

### Catasto Leopoldino

Sezione	-
Foglio	-







Data rilievo: **01-set-06** Aggiornamento scheda: **Ottobre 2019**

## Alberini

Estratto del Catasto Leopoldino



Estratto del Catasto di Impianto



Estratto della Carta Tecnica Regionale

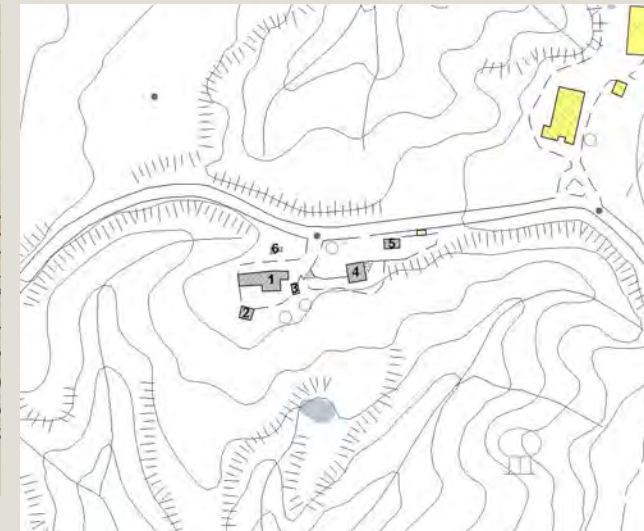

### Informazioni relative al contesto

Giacitura del terreno	<b>mezzacosta</b>
Visibilità nel contesto	<b>molto visibile</b>
Area di pertinenza	<b>poco articolato</b>
Strada di accesso	<b>sterrata</b>
Sistemazioni esterne	<b>piazzale sterrato</b>
Alberi e arbusti	<b>cipressi, pini, acacie</b>

### Catasto

Foglio di mappa	<b>21</b>
Particella	<b>87</b>
Subalterno	

### Catasto Leopoldino

Sezione	-
Foglio	-







Data rilievo: **01-set-06** Aggiornamento scheda: **Ottobre 2019**

## Alberini

Estratto del Catasto Leopoldino



Estratto del Catasto di Impianto



Estratto della Carta Tecnica Regionale

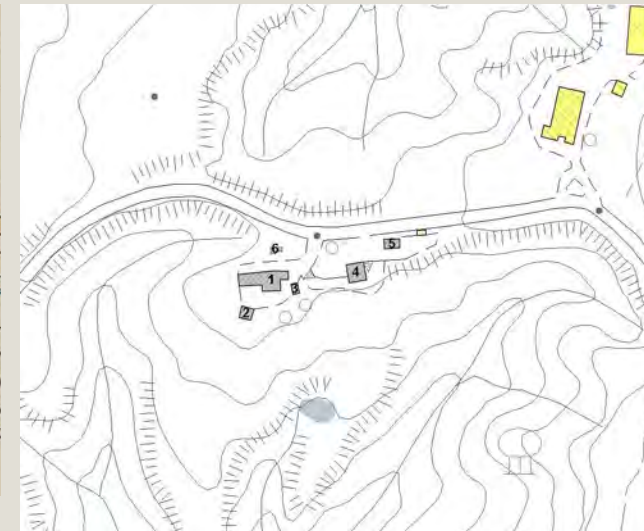

### Informazioni relative al contesto

Giacitura del terreno	<b>mezzacosta</b>
Visibilità nel contesto	<b>molto visibile</b>
Area di pertinenza	<b>poco articolato</b>
Strada di accesso	<b>sterrata</b>
Sistemazioni esterne	<b>piazzale sterrato</b>
Alberi e arbusti	<b>cipressi, pini, acacie</b>

### Catasto

Foglio di mappa	<b>21</b>
Particella	<b>9</b>
Subalterno	

### Catasto Leopoldino

Sezione	-
Foglio	-







Data rilievo: **01-set-06** Aggiornamento scheda: **Ottobre 2019**

## Alberini

Estratto del Catasto Leopoldino



Estratto del Catasto di Impianto



Estratto della Carta Tecnica Regionale



### Informazioni relative al contesto

Giacitura del terreno	<b>mezzacosta</b>
Visibilità nel contesto	<b>molto visibile</b>
Area di pertinenza	<b>poco articolato</b>
Strada di accesso	<b>asfalto</b>
Sistemazioni esterne	<b>piazzale sterrato</b>
Alberi e arbusti	<b>cipressi, pini, acacie</b>

### Catasto

Foglio di mappa	<b>21</b>
Particella	<b>9</b>
Subalterno	

### Catasto Leopoldino

Sezione	-
Foglio	-







Data rilievo: **01-set-06** Aggiornamento scheda: **Ottobre 2019**

## Alberini

Estratto del Catasto Leopoldino



Estratto del Catasto di Impianto



Estratto della Carta Tecnica Regionale



### Informazioni relative al contesto

Giacitura del terreno	<b>mezzacosta</b>
Visibilità nel contesto	<b>molto visibile</b>
Area di pertinenza	<b>poco articolato</b>
Strada di accesso	<b>asfalto</b>
Sistemazioni esterne	<b>piazzale sterrato</b>
Alberi e arbusti	<b>cipressi, pini, acacie</b>

### Catasto

Foglio di mappa	<b>21</b>
Particella	<b>4</b>
Subalterno	

### Catasto Leopoldino

Sezione	-
Foglio	-







## Fattoria di Torre a Castello

Data rilievo: 01-ott-19    Aggiornamento scheda: Ottobre 2019

Estratto del Catasto Leopoldino



Estratto del Catasto di Impianto

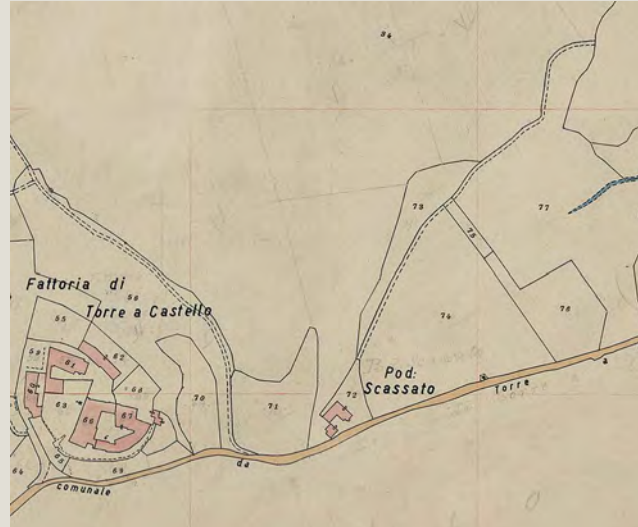

Estratto della Carta Tecnica Regionale



### Informazioni relative al contesto

Giacitura del terreno	<b>sommità</b>
Visibilità nel contesto	<b>molto visibile</b>
Area di pertinenza	<b>molto articolato</b>
Strada di accesso	<b>sterrata</b>
Sistemazioni esterne	<b>giardino</b>
	<b>piazzale sterrato</b>
	<b>aia pavimentata</b>
Alberi e arbusti	<b>cipressi isolati</b>
	<b>olivo</b>
	<b>gruppo di alberi</b>

### Catasto

Foglio di mappa	<b>3</b>
Particella	<b>67</b>
Subalterno	

### Catasto Leopoldino

Sezione	
Foglio	





## L'edificio



Beni culturali ed edifici notificati ai sensi dell'art. 10 del D.lgs. 42/2004 e successive modifiche

Numero di archivio

Denominazione

Strada o via

Località

N. del Decreto Legge

Beni paesaggistici ai sensi dell'art. 134 del D.lgs. 42/2004, e successive modifiche

Aree art. 136, ex L.1497

Aree art. 142, comma c

PTCP - Aree di Pertinenza

Pertinenza degli aggregati

SIR-SIC - Siti d'importanza regionale e comunitaria

PIANO STRUTTURALE

Sistemi di paesaggio - Titolo V

5. Torre e castello e la strada di Monte Sante Marie

U.T.O.E. - Titolo VIII

N.2 Arbia

Funzione agricola

## Dati generali

Tipologia edilizia

**residenza**

Descrizione estesa

**chiesa**

N. dei piani

**3**

## Elementi costruttivi

Coperture

**a padiglione**

**a capanna**

Manto di copertura

**coppi ed embrici vecchi**

Volumi oltre gronda

**camino tradizionale**

Tipologia della gronda

**correnti in legno con tavelle**

Tipologia delle murature

**pietrame e mattoni con commenti in calce**

**tracce di intonaco**

Elementi architettonici

**arredi o pozzi**

**loggiati originali**

Elementi decorativi

**aperture ad arco**

**cornici alle finestre o alle aperture**

Tipologia degli infissi

**tradizionali**

Infissi

**in legno**

**persiane**

## Stato di conservazione

Presenza di superfetazioni

Problemi statici

Stato conservazione:

- generale

**buono**

- delle pertinenze

**buono**

- delle strutture

**buono**

- dei materiali

**buono**



## Fattoria di Torre a Castello

Data rilievo: 01-ott-19    Aggiornamento scheda: Ottobre 2019

Estratto del Catasto Leopoldino



Estratto del Catasto di Impianto

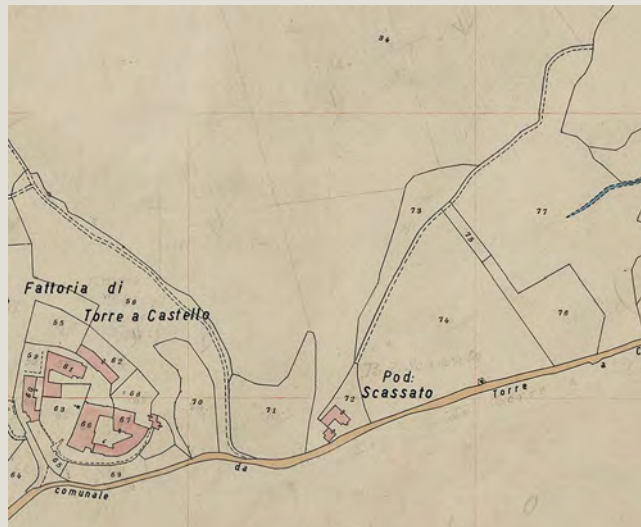

Estratto della Carta Tecnica Regionale



### Informazioni relative al contesto

Giacitura del terreno	<b>sommità</b>
Visibilità nel contesto	<b>molto visibile</b>
Area di pertinenza	<b>molto articolato</b>
Strada di accesso	<b>sterrata</b>
Sistemazioni esterne	<b>giardino</b>
	<b>piazzale sterrato</b>
	<b>aia pavimentata</b>
Alberi e arbusti	<b>cipressi isolati</b>
	<b>olivo</b>
	<b>gruppo di alberi</b>

### Catasto

Foglio di mappa	<b>3</b>
Particella	<b>67</b>
Subalterno	

### Catasto Leopoldino

Sezione	
Foglio	



L'edificio



Beni culturali ed edifici notificati ai sensi dell'art. 10 del D.lgs. 42/2004 e successive modifiche

Numero di archivio

Denominazione

Strada o via

Località

N. del Decreto Legge

Beni paesaggistici ai sensi dell'art. 134 del D.lgs. 42/2004, e successive modifiche

Aree art. 136, ex L.1497

Aree art. 142, comma c

PTCP - Aree di Pertinenza

Pertinenza degli aggregati

SIR-SIC - Siti d'importanza regionale e comunitaria

PIANO STRUTTURALE

Sistemi di paesaggio - Titolo V

5. Torre e castello e la strada di Monte Sante Marie

U.T.O.E. - Titolo VIII

N.2 Arbia

Funzione agricola

Dati generali

Tipologia edilizia

**torre - cassero**

Descrizione estesa

N. dei piani

**3**

Elementi costruttivi

Coperture

**a padiglione**

Manto di copertura

**coppi ed embrici vecchi**

Volumi oltre gronda

Tipologia della gronda

**correnti in legno con tavelle**

Tipologia delle murature

**mattoni vecchi con commenti in calce**

**tracce di intonaco**

Elementi architettonici

Elementi decorativi

**cornici marcapiano, zoccolature, angolari, cornici**

Tipologia degli infissi

**tradizionali**

Infissi

**in legno**

Stato di conservazione

Presenza di superfetazioni

Problemi statici

Stato conservazione:

- generale

**mediamente conservato**

- delle pertinenze

**mediamente conservato**

- delle strutture

**mediamente conservato**

- dei materiali

**mediamente conservato**



## Fattoria di Torre a Castello

Data rilievo: 01-ott-19    Aggiornamento scheda: Ottobre 2019

Estratto del Catasto Leopoldino



Estratto del Catasto di Impianto

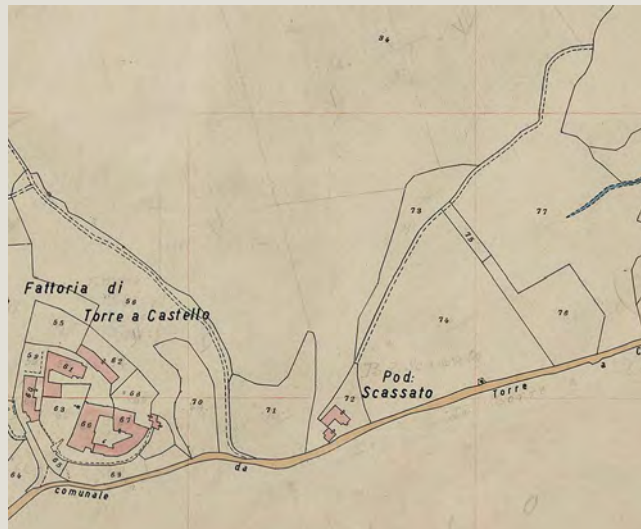

Estratto della Carta Tecnica Regionale



### Informazioni relative al contesto

Giacitura del terreno	<b>sommità</b>
Visibilità nel contesto	<b>molto visibile</b>
Area di pertinenza	<b>molto articolato</b>
Strada di accesso	<b>sterrata</b>
Sistemazioni esterne	<b>giardino</b>
	<b>piazzale sterrato</b>
	<b>aia pavimentata</b>
Alberi e arbusti	<b>cipressi isolati</b>
	<b>olivo</b>
	<b>gruppo di alberi</b>

### Catasto

Foglio di mappa	<b>3</b>
Particella	<b>63</b>
Subalterno	

### Catasto Leopoldino

Sezione	
Foglio	





## L'edificio



Beni culturali ed edifici notificati ai sensi dell'art. 10 del D.lgs. 42/2004 e successive modifiche

Numero di archivio

Denominazione

Strada o via

Località

N. del Decreto Legge

Beni paesaggistici ai sensi dell'art. 134 del D.lgs. 42/2004, e successive modifiche

Aree art. 136, ex L.1497

Aree art. 142, comma c

PTCP - Aree di Pertinenza

Pertinenza degli aggregati

SIR-SIC - Siti d'importanza regionale e comunitaria

PIANO STRUTTURALE

Sistemi di paesaggio - Titolo V

5. Torre e castello e la strada di Monte Sante Marie

U.T.O.E. - Titolo VIII

N.2 Arbia

Funzione agricola

## Dati generali

Tipologia edilizia

palazzo signorile

residenza

Descrizione estesa

N. dei piani

3

## Elementi costruttivi

Coperture

a padiglione

Manto di copertura

coppi ed embrici vecchi

Volumi oltre gronda

camino tradizionale

Tipologia della gronda

correnti in legno con tavelle

Tipologia delle murature

intonaci

Elementi architettonici

porticati

Elementi decorativi

aperture ad arco

cornici marcapiano, zoccolature, angolari, cornici

Tipologia degli infissi

tradizionali

Infissi

in legno

persiane

## Stato di conservazione

Presenza di superfetazioni

Problemi statici

Stato conservazione:

- generale

buono

- delle pertinenze

buono

- delle strutture

buono

- dei materiali

buono



## Fattoria di Torre a Castello

Data rilievo: **01-ott-19** Aggiornamento scheda: **Ottobre 2019**

Estratto del Catasto Leopoldino



Estratto del Catasto di Impianto

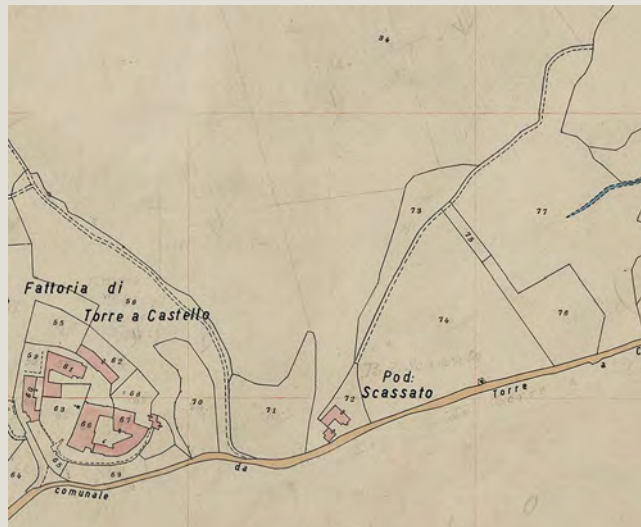

Estratto della Carta Tecnica Regionale



### Informazioni relative al contesto

Giacitura del terreno	<b>sommità</b>
Visibilità nel contesto	<b>molto visibile</b>
Area di pertinenza	<b>molto articolato</b>
Strada di accesso	<b>sterrata</b>
Sistemazioni esterne	<b>giardino</b>
	<b>piazzale sterrato</b>
	<b>aia pavimentata</b>
Alberi e arbusti	<b>cipressi isolati</b>
	<b>olivo</b>
	<b>gruppo di alberi</b>

### Catasto

Foglio di mappa	<b>3</b>
Particella	<b>62</b>
Subalterno	

### Catasto Leopoldino

Sezione	
Foglio	



## L'edificio



Beni culturali ed edifici notificati ai sensi dell'art. 10 del D.lgs. 42/2004 e successive modifiche

Numero di archivio

Denominazione

Strada o via

Località

N. del Decreto Legge

Beni paesaggistici ai sensi dell'art. 134 del D.lgs. 42/2004, e successive modifiche

Aree art. 136, ex L.1497

Aree art. 142, comma c

PTCP - Aree di Pertinenza

Pertinenza degli aggregati

SIR-SIC - Siti d'importanza regionale e comunitaria

PIANO STRUTTURALE

Sistemi di paesaggio - Titolo V

5. Torre e castello e la strada di Monte Sante Marie

U.T.O.E. - Titolo VIII

N.2 Arbia

Funzione agricola

## Dati generali

Tipologia edilizia

**residenza**

Descrizione estesa

N. dei piani

**3**

## Elementi costruttivi

Coperture

**a capanna**

Manto di copertura

**coppi ed embrici vecchi**

Volumi oltre gronda

**camino tradizionale**

Tipologia della gronda

**liscia orizzontale**

Tipologia delle murature

**intonaci**

Elementi architettonici

Elementi decorativi

Tipologia degli infissi

**tradizionali**

Infissi

**in legno**

**grate**

## Stato di conservazione

Presenza di superfetazioni

**corpi chiusi in aggetto**

Problemi statici

Stato conservazione:

- generale

**mediamente conservato**

- delle pertinenze

**mediamente conservato**

- delle strutture

**mediamente conservato**

- dei materiali

**mediamente conservato**



## Fattoria di Torre a Castello

Data rilievo: 01-ott-19    Aggiornamento scheda: Ottobre 2019

Estratto del Catasto Leopoldino



Estratto del Catasto di Impianto

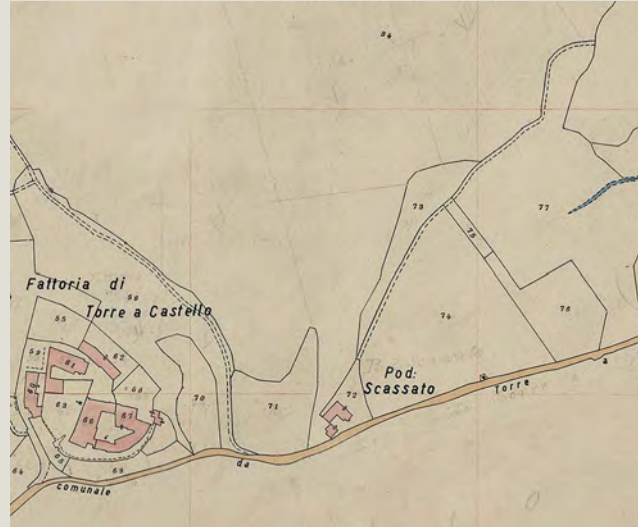

Estratto della Carta Tecnica Regionale



### Informazioni relative al contesto

Giacitura del terreno	<b>sommità</b>
Visibilità nel contesto	<b>molto visibile</b>
Area di pertinenza	<b>molto articolato</b>
Strada di accesso	<b>sterrata</b>
Sistemazioni esterne	<b>giardino</b>
	<b>piazzale sterrato</b>
	<b>aia pavimentata</b>
Alberi e arbusti	<b>cipressi isolati</b>
	<b>olivo</b>
	<b>gruppo di alberi</b>

### Catasto

Foglio di mappa	<b>3</b>
Particella	<b>59</b>
Subalterno	

### Catasto Leopoldino

Sezione	
Foglio	





## L'edificio



Beni culturali ed edifici notificati ai sensi dell'art. 10 del D.lgs. 42/2004 e successive modifiche

Numero di archivio

Denominazione

Strada o via

Località

N. del Decreto Legge

Beni paesaggistici ai sensi dell'art. 134 del D.lgs. 42/2004, e successive modifiche

Aree art. 136, ex L.1497

Aree art. 142, comma c

PTCP - Aree di Pertinenza

Pertinenza degli aggregati

SIR-SIC - Siti d'importanza regionale e comunitaria

PIANO STRUTTURALE

Sistemi di paesaggio - Titolo V

5. Torre e castello e la strada di Monte Sante Marie

U.T.O.E. - Titolo VIII

N.2 Arbia

Funzione agricola

## Dati generali

Tipologia edilizia

**manufatti di servizio**

Descrizione estesa

N. dei piani

**1**

## Elementi costruttivi

Coperture

**piana**

Manto di copertura

**altro**

Volumi oltre gronda

Tipologia della gronda

Tipologia delle murature

**mattoni vecchi con commenti in calce**

Elementi architettonici

Elementi decorativi

**aperture ad arco**

**cornici alle finestre o alle aperture**

Tipologia degli infissi

Infissi

**assenti**

## Stato di conservazione

Presenza di superfetazioni

Problemi statici

Stato conservazione:

- generale

**mediamente conservato**

- delle pertinenze

**mediamente conservato**

- delle strutture

**mediamente conservato**

- dei materiali

**mediamente conservato**



Data rilievo: 01-set-06    Aggiornamento scheda: Ottobre 2019

## Poggio Pagani

Estratto del Catasto Leopoldino



Estratto del Catasto di Impianto



Estratto della Carta Tecnica Regionale



### Informazioni relative al contesto

Giacitura del terreno	sommità
Visibilità nel contesto	poco visibile
Area di pertinenza	poco articolato
Strada di accesso	sterrata
Sistemazioni esterne	piazzale
Alberi e arbusti	acacie e olivi

### Catasto

Foglio di mappa	22
Particella	46
Subalterno	

### Catasto Leopoldino

Sezione	I
Foglio	9



L'edificio



Beni culturali ed edifici notificati ai sensi dell'art. 10 del D.lgs. 42/2004 e successive modifiche

Numero di archivio

Denominazione

Strada o via

Località

N. del Decreto Legge

Beni paesaggistici ai sensi dell'art. 134 del D.lgs. 42/2004, e successive modifiche

Aree art. 136, ex L.1497

Aree art. 142, comma c

PTCP - Aree di Pertinenza

Pertinenza degli aggregati

SIR-SIC - Siti d'importanza regionale e comunitaria

PIANO STRUTTURALE

Sistemi di paesaggio - Titolo V

5. Torre e castello e la strada di Monte Sante Marie

U.T.O.E. - Titolo VIII

N.2 Arbia

Funzione agricola

Esclusiva funzione agricola

Dati generali

Tipologia edilizia

**casa colonica**

Descrizione estesa

N. dei piani

**2**

Elementi costruttivi

Coperture

**a capanna**

Manto di copertura

**coppi ed embrici vecchi**

Volumi oltre gronda

**camino tradizionale**

Tipologia della gronda

**a mensola in laterizio**

Tipologia delle murature

**pietrame e mattoni con commenti in calce**

Elementi architettonici

Elementi decorativi

Tipologia degli infissi

**tradizionali**

Infissi

**in legno**

Stato di conservazione

Presenza di superfetazioni

Problemi statici

Stato conservazione:

- generale

**Scadente**

- delle pertinenze

**scadente**

- delle strutture

**scadente**

- dei materiali

**scadente**





Data rilievo: 01-set-06    Aggiornamento scheda: Ottobre 2019

## Poggio Pagani

Estratto del Catasto Leopoldino



Estratto del Catasto di Impianto



Estratto della Carta Tecnica Regionale



### Informazioni relative al contesto

Giacitura del terreno	<b>sommità</b>
Visibilità nel contesto	<b>poco visibile</b>
Area di pertinenza	<b>poco articolato</b>
Strada di accesso	<b>sterrata</b>
Sistemazioni esterne	<b>piazzale sterrato</b>
Alberi e arbusti	<b>acacie e olivi</b>

### Catasto

Foglio di mappa	<b>22</b>
Particella	<b>46</b>
Subalterno	

### Catasto Leopoldino

Sezione	-
Foglio	-





L'edificio



Beni culturali ed edifici notificati ai sensi dell'art. 10 del D.lgs. 42/2004 e successive modifiche

Numero di archivio

Denominazione

Strada o via

Località

N. del Decreto Legge

Beni paesaggistici ai sensi dell'art. 134 del D.lgs. 42/2004, e successive modifiche

Aree art. 136, ex L.1497

Aree art. 142, comma c

PTCP - Aree di Pertinenza

Pertinenza degli aggregati

SIR-SIC - Siti d'importanza regionale e comunitaria

PIANO STRUTTURALE

Sistemi di paesaggio - Titolo V

5. Torre e castello e la strada di Monte Sante Marie

U.T.O.E. - Titolo VIII

N.2 Arbia

Funzione agricola

Esclusiva funzione agricola

Dati generali

Tipologia edilizia

**casa colonica**

Descrizione estesa

N. dei piani

**2**

Elementi costruttivi

Coperture

**a capanna**

Manto di copertura

**coppi ed embrici vecchi**

Volumi oltre gronda

Tipologia della gronda

**correnti in legno orditi con pianelle in cotto**

Tipologia delle murature

**pietrame e mattoni con commenti in calce**

**intonaci**

Elementi architettonici

**scale esterne tradizionali con loggia**

Elementi decorativi

Tipologia degli infissi

**tradizionali**

Infissi

**in legno**

Stato di conservazione

Presenza di superfetazioni

Problemi statici

Stato conservazione:

- generale

**scadente**

- delle pertinenze

**scadente**

- delle strutture

**scadente**

- dei materiali

**scadente**



Data rilievo: 01-set-06    Aggiornamento scheda: Ottobre 2019

## Poggio Pagani

Estratto del Catasto Leopoldino



Estratto del Catasto di Impianto



Estratto della Carta Tecnica Regionale



### Informazioni relative al contesto

Giacitura del terreno	<b>sommità</b>
Visibilità nel contesto	<b>Poco visibile</b>
Area di pertinenza	<b>poco articolato</b>
Strada di accesso	<b>sterrata</b>
Sistemazioni esterne	<b>piazzale sterrato</b>
Alberi e arbusti	<b>acacie e olivi</b>

### Catasto

Foglio di mappa	<b>22</b>
Particella	<b>46</b>
Subalterno	

### Catasto Leopoldino

Sezione	<b>I</b>
Foglio	<b>9</b>



L'edificio



Beni culturali ed edifici notificati ai sensi dell'art. 10 del D.lgs. 42/2004 e successive modifiche

Numero di archivio

Denominazione

Strada o via

Località

N. del Decreto Legge

Beni paesaggistici ai sensi dell'art. 134 del D.lgs. 42/2004, e successive modifiche

Aree art. 136, ex L.1497

Aree art. 142, comma c

PTCP - Aree di Pertinenza

Pertinenza degli aggregati

SIR-SIC - Siti d'importanza regionale e comunitaria

PIANO STRUTTURALE

Sistemi di paesaggio - Titolo V

5. Torre e castello e la strada di Monte Sante Marie

U.T.O.E. - Titolo VIII

N.2 Arbia

Funzione agricola

Esclusiva funzione agricola

Dati generali

Tipologia edilizia

annesso agricolo

Descrizione estesa

N. dei piani

1

Elementi costruttivi

Coperture

ad una falda

Manto di copertura

coppi ed embrici vecchi

Volumi oltre gronda

Tipologia della gronda

liscia orizzontale

Tipologia delle murature

mattoni vecchi con commenti in calce

Elementi architettonici

Elementi decorativi

Tipologia degli infissi

Infissi

Stato di conservazione

Presenza di superfetazioni

Problemi statici

Stato conservazione:

- generale

scadente

- delle pertinenze

scadente

- delle strutture

scadente

- dei materiali

scadente





Data rilievo: 01-set-06    Aggiornamento scheda: Ottobre 2019

## Poggio Pagani

Estratto del Catasto Leopoldino



Estratto del Catasto di Impianto



Estratto della Carta Tecnica Regionale



### Informazioni relative al contesto

Giacitura del terreno	<b>sommità</b>
Visibilità nel contesto	<b>poco visibile</b>
Area di pertinenza	<b>poco articolato</b>
Strada di accesso	<b>sterrata</b>
Sistemazioni esterne	<b>piazzale sterrato</b>
Alberi e arbusti	<b>acacie e olivi</b>

### Catasto

Foglio di mappa	<b>22</b>
Particella	<b>46</b>
Subalterno	

### Catasto Leopoldino

Sezione	-
Foglio	-





L'edificio



Beni culturali ed edifici notificati ai sensi dell'art. 10 del D.lgs. 42/2004 e successive modifiche

Numero di archivio

Denominazione

Strada o via

Località

N. del Decreto Legge

Beni paesaggistici ai sensi dell'art. 134 del D.lgs. 42/2004, e successive modifiche

Aree art. 136, ex L.1497

Aree art. 142, comma c

PTCP - Aree di Pertinenza

Pertinenza degli aggregati

SIR-SIC - Siti d'importanza regionale e comunitaria

PIANO STRUTTURALE

Sistemi di paesaggio - Titolo V

5. Torre e castello e la strada di Monte Sante Marie

U.T.O.E. - Titolo VIII

N.2 Arbia

Funzione agricola

Esclusiva funzione agricola

Dati generali

Tipologia edilizia

annesso agricolo

Descrizione estesa

N. dei piani

1

Elementi costruttivi

Coperture

a capanna

Manto di copertura

coppi ed embrici vecchi

Volumi oltre gronda

Tipologia della gronda

correnti in legno orditi con pianelle in cotto

Tipologia delle murature

mattoni vecchi con commenti in calce

Elementi architettonici

Elementi decorativi

Tipologia degli infissi

tradizionali

Infissi

Mancanti

Stato di conservazione

Presenza di superfetazioni

corpo in lamiera e eternit

Problemi statici

Stato conservazione:

- generale

scadente

- delle pertinenze

scadente

- delle strutture

scadente

- dei materiali

scadente



Data rilievo: 01-set-06    Aggiornamento scheda: Ottobre 2019

## Poggio Pagani

Estratto del Catasto Leopoldino



Estratto del Catasto di Impianto



Estratto della Carta Tecnica Regionale



### Informazioni relative al contesto

Giacitura del terreno	<b>sommità</b>
Visibilità nel contesto	<b>poco visibile</b>
Area di pertinenza	<b>poco articolato</b>
Strada di accesso	<b>sterrata</b>
Sistemazioni esterne	<b>piazzale sterrato</b>
Alberi e arbusti	<b>acacie e olivi</b>

### Catasto

Foglio di mappa	<b>22</b>
Particella	<b>46</b>
Subalterno	

### Catasto Leopoldino

Sezione	-
Foglio	-



L'edificio



Beni culturali ed edifici notificati ai sensi dell'art. 10 del D.lgs. 42/2004 e successive modifiche

Numero di archivio

Denominazione

Strada o via

Località

N. del Decreto Legge

Beni paesaggistici ai sensi dell'art. 134 del D.lgs. 42/2004, e successive modifiche

Aree art. 136, ex L.1497

Aree art. 142, comma c

PTCP - Aree di Pertinenza

Pertinenza degli aggregati

SIR-SIC - Siti d'importanza regionale e comunitaria

PIANO STRUTTURALE

Sistemi di paesaggio - Titolo V

5. Torre e castello e la strada di Monte Sante Marie

U.T.O.E. - Titolo VIII

N.2 Arbia

Funzione agricola

Esclusiva funzione agricola

Dati generali

Tipologia edilizia

annesso agricolo

Descrizione estesa

N. dei piani

2

Elementi costruttivi

Coperture

a capanna

Manto di copertura

coppi ed embrici vecchi

Volumi oltre gronda

Tipologia della gronda

liscia orizzontale

Tipologia delle murature

mattoni vecchi con commenti in calce

Elementi architettonici

Elementi decorativi

salto di gatto

Tipologia degli infissi

tradizionali

Infissi

in legno

Stato di conservazione

Presenza di superfetazioni

Problemi statici

tetto e/o solai lesionati

presenza di lesioni marcate

Stato conservazione:

- generale

scadente

- delle pertinenze

scadente

- delle strutture

scadente

- dei materiali

scadente





Data rilievo: 01-set-06    Aggiornamento scheda: Ottobre 2019

## Poggio Pagani

Estratto del Catasto Leopoldino



Estratto del Catasto di Impianto



Estratto della Carta Tecnica Regionale



### Informazioni relative al contesto

Giacitura del terreno	<b>sommità</b>
Visibilità nel contesto	<b>poco visibile</b>
Area di pertinenza	<b>poco articolato</b>
Strada di accesso	<b>sterrata</b>
Sistemazioni esterne	<b>piazzale sterrato</b>
Alberi e arbusti	<b>acacie e olivi</b>

### Catasto

Foglio di mappa	<b>22</b>
Particella	<b>46</b>
Subalterno	

### Catasto Leopoldino

Sezione	-
Foglio	-





L'edificio



Beni culturali ed edifici notificati ai sensi dell'art. 10 del D.lgs. 42/2004 e successive modifiche

Numero di archivio

Denominazione

Strada o via

Località

N. del Decreto Legge

Beni paesaggistici ai sensi dell'art. 134 del D.lgs. 42/2004, e successive modifiche

Aree art. 136, ex L.1497

Aree art. 142, comma c

PTCP - Aree di Pertinenza

Pertinenza degli aggregati

SIR-SIC - Siti d'importanza regionale e comunitaria

PIANO STRUTTURALE

Sistemi di paesaggio - Titolo V

5. Torre e castello e la strada di Monte Sante Marie

U.T.O.E. - Titolo VIII

N.2 Arbia

Funzione agricola

Esclusiva funzione agricola

Dati generali

Tipologia edilizia

**annesso agricolo**

Descrizione estesa

N. dei piani

**1**

Elementi costruttivi

Coperture

**a capanna**

Manto di copertura

**coppi ed embrici vecchi**

Volumi oltre gronda

Tipologia della gronda

**correnti in legno orditi con pianelle in cotto**

Tipologia delle murature

**mattoni vecchi con commenti in calce**

Elementi architettonici

Elementi decorativi

**salto di gatto**

Tipologia degli infissi

**tradizionali**

Infissi

**in lamiera**

Stato di conservazione

Presenza di superfetazioni

Problemi statici

**tetto e/o solai lesionati**

Stato conservazione:

- generale

**scadente**

- delle pertinenze

**scadente**

- delle strutture

**scadente**

- dei materiali

**scadente**



Data rilievo: 01-ott-19    Aggiornamento scheda: Ottobre 2019

## Giomolino

Estratto del Catasto Leopoldino



Estratto del Catasto di Impianto



Estratto della Carta Tecnica Regionale



### Informazioni relative al contesto

Giacitura del terreno	<b>sommità</b>
Visibilità nel contesto	<b>TOPONIMO NON ACCESSIBILE</b>
Area di pertinenza	
Strada di accesso	
Sistemazioni esterne	
Alberi e arbusti	

### Catasto

Foglio di mappa	<b>24</b>
Particella	<b>11</b>
Subalterno	

### Catasto Leopoldino

Sezione	<b>I</b>
Foglio	<b>9</b>



L'edificio

Beni culturali ed edifici notificati ai sensi dell'art. 10 del D.lgs. 42/2004 e successive modifiche

Numero di archivio

Denominazione

Strada o via

Località

N. del Decreto Legge

Beni paesaggistici ai sensi dell'art. 134 del D.lgs. 42/2004, e successive modifiche

Aree art. 136, ex L.1497

Aree art. 142, comma c

PTCP - Aree di Pertinenza

Pertinenza dei beni storico-architettonici

SIR-SIC - Siti d'importanza regionale e comunitaria

PIANO STRUTTURALE

Sistemi di paesaggio - Titolo V

5. Torre e castello e la strada di Monte Sante Marie

U.T.O.E. - Titolo VIII

N.2 Arbia

Funzione agricola

Esclusiva funzione agricola

Dati generali

Tipologia edilizia

Descrizione estesa

N. dei piani

Elementi costruttivi

Coperture

Manto di copertura

Volumi oltre gronda

Tipologia della gronda

Tipologia delle murature

Elementi architettonici

Elementi decorativi

Tipologia degli infissi

Infissi

Stato di conservazione

Presenza di superfetazioni

Problemi statici

Stato conservazione:

- generale

- delle pertinenze

- delle strutture

- dei materiali



# Giomoli

Data rilievo:

Aggiornamento scheda: **Ottobre 2019**

Estratto del Catasto Leopoldino



Estratto del Catasto di Impianto



Estratto della Carta Tecnica Regionale



## Informazioni relative al contesto

Giacitura del terreno

sommità

Visibilità nel contesto

TOPONIMO NON ACCESSIBILE

Area di pertinenza

Strada di accesso

Sistemazioni esterne

Alberi e arbusti

## Catasto

Foglio di mappa

24

Particella

9

Subalterno

## Catasto Leopoldino

Sezione

I

Foglio

9







Data rilievo: 01-ott-06    Aggiornamento scheda: Ottobre 2019

# Macchione

Estratto del Catasto Leopoldino



Estratto del Catasto di Impianto



Estratto della Carta Tecnica Regionale

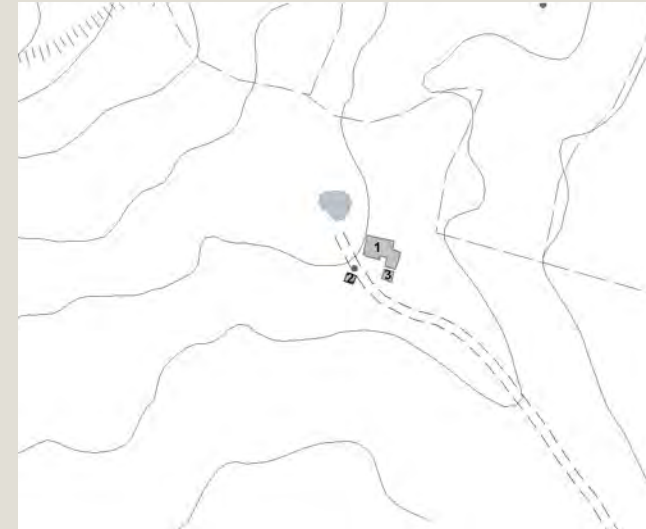

## Informazioni relative al contesto

Giacitura del terreno	<b>sommità</b>
Visibilità nel contesto	<b>molto visibile</b>
Area di pertinenza	<b>poco articolato</b>
Strada di accesso	<b>altro</b>
Sistemazioni esterne	
Alberi e arbusti	

## Catasto

Foglio di mappa	<b>7</b>
Particella	<b>24</b>
Subalterno	

## Catasto Leopoldino

Sezione	<b>L</b>
Foglio	<b>9</b>





Data rilievo: 01-ott-06    Aggiornamento scheda: Ottobre 2019

# Macchione

Estratto del Catasto Leopoldino



Estratto del Catasto di Impianto



Estratto della Carta Tecnica Regionale

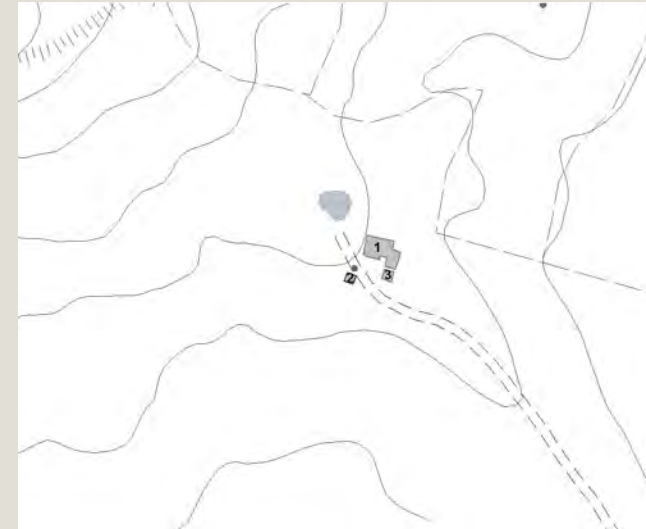

## Informazioni relative al contesto

Giacitura del terreno	<b>sommità</b>
Visibilità nel contesto	<b>molto visibile</b>
Area di pertinenza	<b>poco articolato</b>
Strada di accesso	<b>altro</b>
Sistemazioni esterne	
Alberi e arbusti	

## Catasto

Foglio di mappa	<b>7</b>
Particella	<b>23</b>
Subalterno	

## Catasto Leopoldino

Sezione	-
Foglio	-







Data rilievo: 01-ott-06    Aggiornamento scheda: Ottobre 2019

# Macchione

Estratto del Catasto Leopoldino



Estratto del Catasto di Impianto



Estratto della Carta Tecnica Regionale

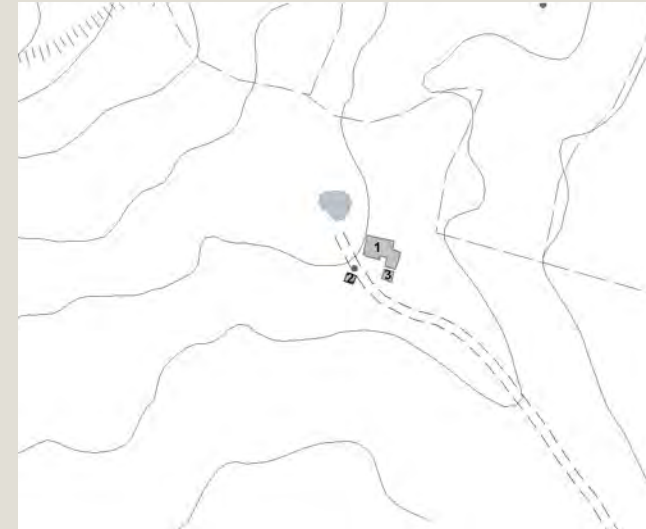

## Informazioni relative al contesto

Giacitura del terreno	<b>sommità</b>
Visibilità nel contesto	<b>molto visibile</b>
Area di pertinenza	<b>poco articolato</b>
Strada di accesso	<b>altro</b>
Sistemazioni esterne	
Alberi e arbusti	

## Catasto

Foglio di mappa	<b>7</b>
Particella	<b>24</b>
Subalterno	

## Catasto Leopoldino

Sezione	<b>L</b>
Foglio	<b>9</b>





Data rilievo: 01-ott-06    Aggiornamento scheda: Ottobre 2019

## Sant'Alessandro

Estratto del Catasto Leopoldino



Estratto del Catasto di Impianto

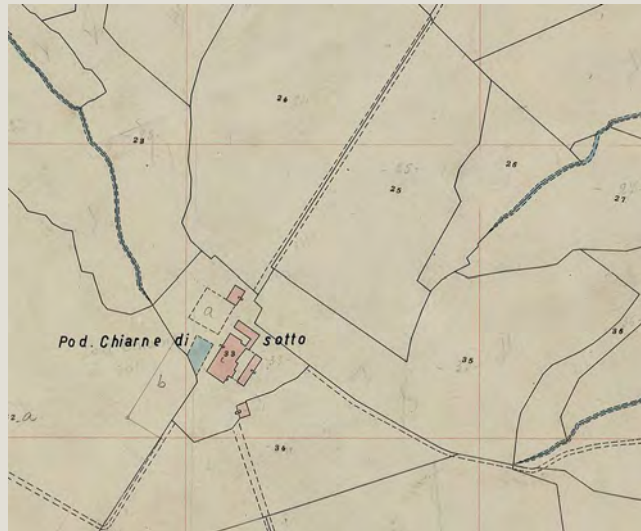

Estratto della Carta Tecnica Regionale



### Informazioni relative al contesto

Giacitura del terreno	<b>pianura</b>
Visibilità nel contesto	<b>molto visibile</b>
Area di pertinenza	<b>molto articolato</b>
Strada di accesso	<b>sterrata</b>
Sistemazioni esterne	<b>piazzale sterrato</b>
Alberi e arbusti	<b>pino, querce,olmo, noce</b>

### Catasto

Foglio di mappa	<b>6</b>
Particella	<b>64</b>
Subalterno	

### Catasto Leopoldino

Sezione	<b>L</b>
Foglio	<b>9</b>







Data rilievo: 01-ott-06    Aggiornamento scheda: Ottobre 2019

## Sant'Alessandro

Estratto del Catasto Leopoldino



Estratto del Catasto di Impianto

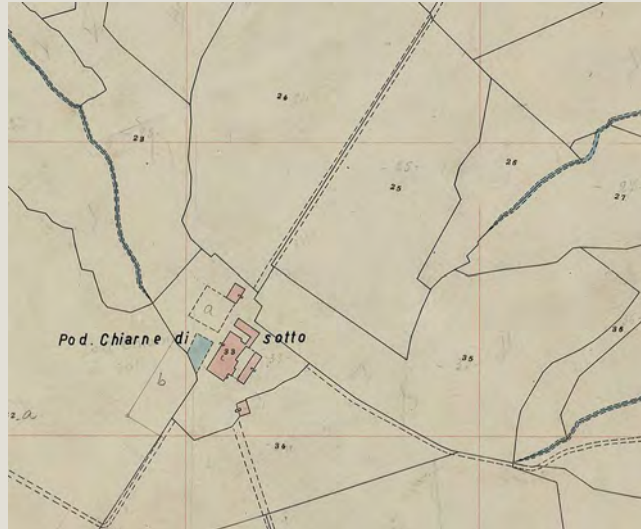

Estratto della Carta Tecnica Regionale



### Informazioni relative al contesto

Giacitura del terreno	<b>pianura</b>
Visibilità nel contesto	<b>molto visibile</b>
Area di pertinenza	<b>molto articolato</b>
Strada di accesso	<b>sterrata</b>
Sistemazioni esterne	<b>piazzale sterrato</b>
Alberi e arbusti	<b>pino, querce,olmo, noce</b>

### Catasto

Foglio di mappa	<b>6</b>
Particella	<b>64</b>
Subalterno	

### Catasto Leopoldino

Sezione	-
Foglio	-







Data rilievo: 01-ott-06    Aggiornamento scheda: Ottobre 2019

## Sant'Alessandro

Estratto del Catasto Leopoldino



Estratto del Catasto di Impianto

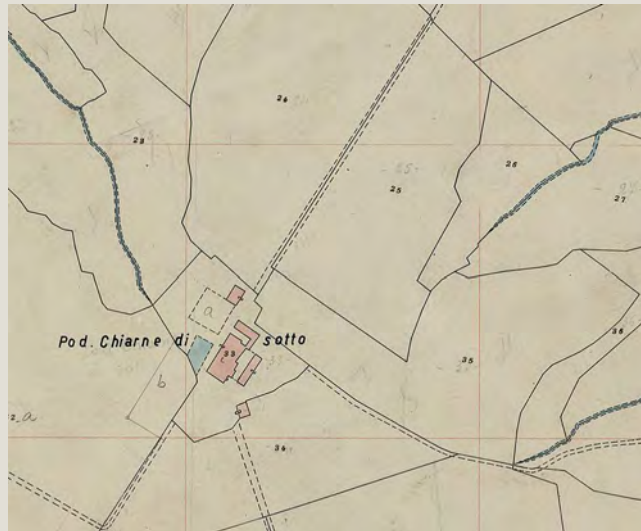

Estratto della Carta Tecnica Regionale



### Informazioni relative al contesto

Giacitura del terreno	<b>pianura</b>
Visibilità nel contesto	<b>molto visibile</b>
Area di pertinenza	<b>molto articolato</b>
Strada di accesso	<b>sterrata</b>
Sistemazioni esterne	<b>piazzale sterrato</b>
Alberi e arbusti	<b>pino, querce,olmo, noce</b>

### Catasto

Foglio di mappa	<b>6</b>
Particella	<b>64</b>
Subalterno	

### Catasto Leopoldino

Sezione	-
Foglio	-







Data rilievo: 01-ott-06    Aggiornamento scheda: Ottobre 2019

## Sant'Alessandro

Estratto del Catasto Leopoldino



Estratto del Catasto di Impianto

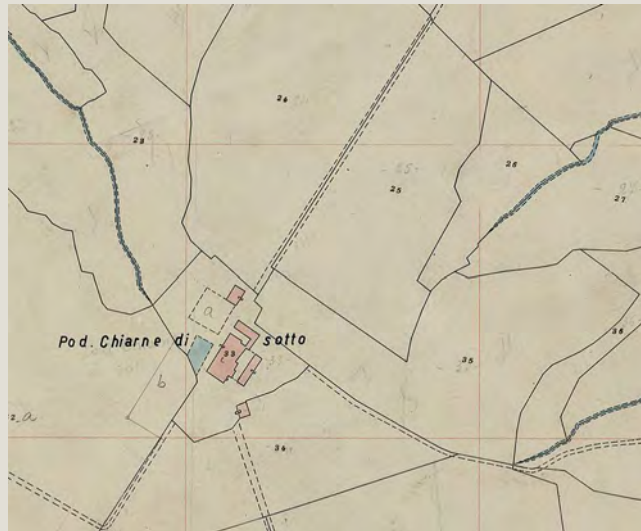

Estratto della Carta Tecnica Regionale



### Informazioni relative al contesto

Giacitura del terreno	<b>pianura</b>
Visibilità nel contesto	<b>molto visibile</b>
Area di pertinenza	<b>molto articolato</b>
Strada di accesso	<b>sterrata</b>
Sistemazioni esterne	<b>piazzale sterrato</b>
Alberi e arbusti	<b>pino, querce,olmo, noce</b>

### Catasto

Foglio di mappa	<b>6</b>
Particella	<b>64</b>
Subalterno	

### Catasto Leopoldino

Sezione	-
Foglio	-







Data rilievo: 01-ott-06    Aggiornamento scheda: Ottobre 2019

## Sant'Alessandro

Estratto del Catasto Leopoldino



Estratto del Catasto di Impianto

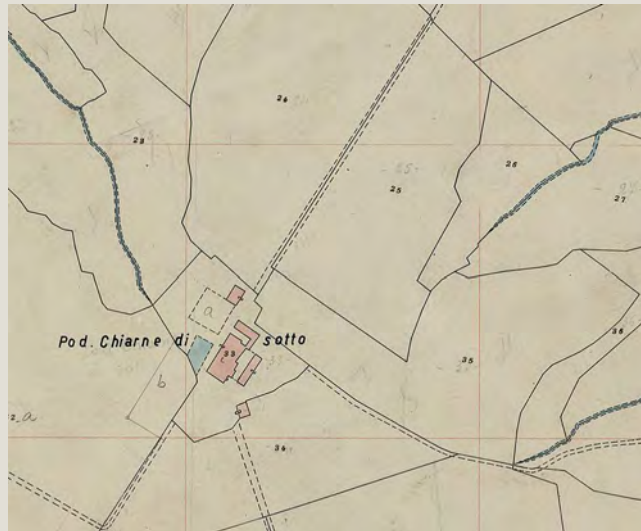

Estratto della Carta Tecnica Regionale



### Informazioni relative al contesto

Giacitura del terreno	<b>pianura</b>
Visibilità nel contesto	<b>molto visibile</b>
Area di pertinenza	<b>molto articolato</b>
Strada di accesso	<b>sterrata</b>
Sistemazioni esterne	<b>piazzale sterrato</b>
Alberi e arbusti	<b>pino, querce,olmo, noce</b>

### Catasto

Foglio di mappa	<b>6</b>
Particella	<b>64</b>
Subalterno	

### Catasto Leopoldino

Sezione	-
Foglio	-







Data rilievo: 01-ott-06    Aggiornamento scheda: Ottobre 2019

## Sant'Alessandro

Estratto del Catasto Leopoldino



Estratto del Catasto di Impianto

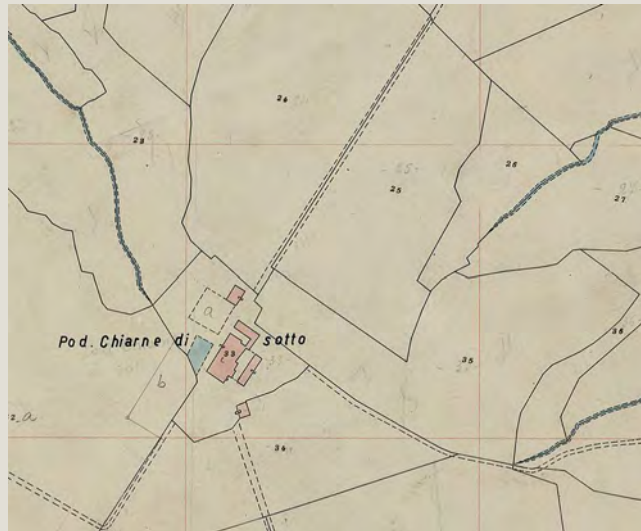

Estratto della Carta Tecnica Regionale



### Informazioni relative al contesto

Giacitura del terreno	<b>pianura</b>
Visibilità nel contesto	<b>molto visibile</b>
Area di pertinenza	<b>molto articolato</b>
Strada di accesso	<b>sterrata</b>
Sistemazioni esterne	<b>piazzale sterrato</b>
Alberi e arbusti	<b>pino, querce,olmo, noce</b>

### Catasto

Foglio di mappa	<b>6</b>
Particella	<b>64</b>
Subalterno	

### Catasto Leopoldino

Sezione	-
Foglio	-





Data rilievo: 01-ott-06    Aggiornamento scheda: Ottobre 2019

## Sant'Alessandro

Estratto del Catasto Leopoldino



Estratto del Catasto di Impianto

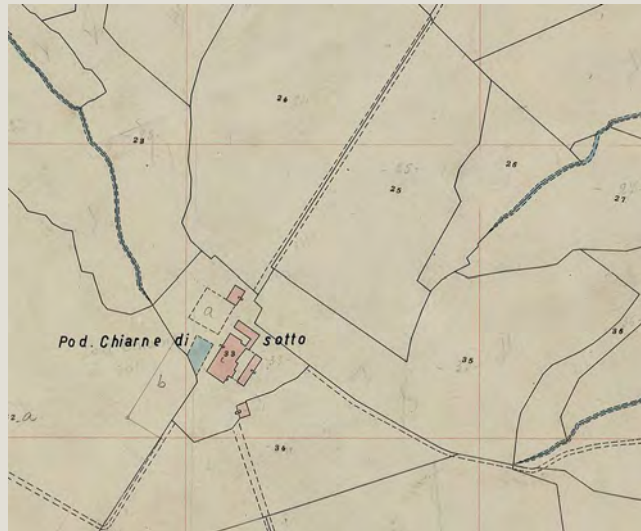

Estratto della Carta Tecnica Regionale



### Informazioni relative al contesto

Giacitura del terreno	<b>pianura</b>
Visibilità nel contesto	<b>molto visibile</b>
Area di pertinenza	<b>molto articolato</b>
Strada di accesso	<b>sterrata</b>
Sistemazioni esterne	<b>piazzale sterrato</b>
Alberi e arbusti	<b>pino, querce,olmo, noce</b>

### Catasto

Foglio di mappa	<b>6</b>
Particella	<b>64</b>
Subalterno	

### Catasto Leopoldino

Sezione	-
Foglio	-







Data rilievo: 01-ott-06    Aggiornamento scheda: Ottobre 2019

## Sant'Alessandro

Estratto del Catasto Leopoldino



Estratto del Catasto di Impianto

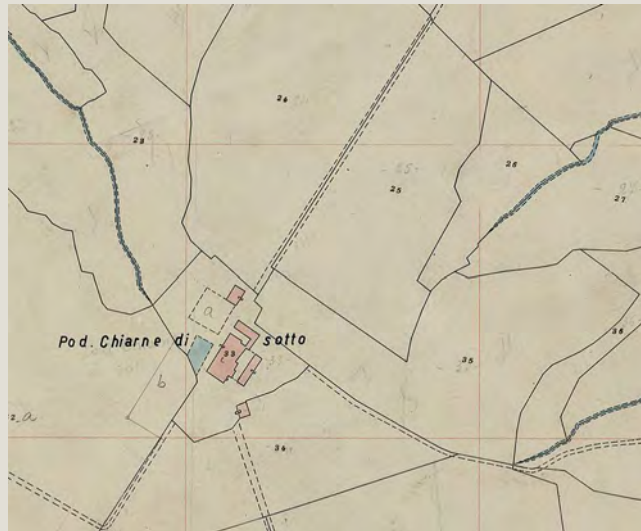

Estratto della Carta Tecnica Regionale



### Informazioni relative al contesto

Giacitura del terreno	<b>pianura</b>
Visibilità nel contesto	<b>molto visibile</b>
Area di pertinenza	<b>molto articolato</b>
Strada di accesso	<b>sterrata</b>
Sistemazioni esterne	<b>piazzale sterrato</b>
Alberi e arbusti	<b>pino, querce,olmo, noce</b>

### Catasto

Foglio di mappa	<b>6</b>
Particella	<b>64</b>
Subalterno	

### Catasto Leopoldino

Sezione	-
Foglio	-





Data rilievo: 01-ott-06    Aggiornamento scheda: Ottobre 2019

## Sant'Alessandro

Estratto del Catasto Leopoldino



Estratto del Catasto di Impianto

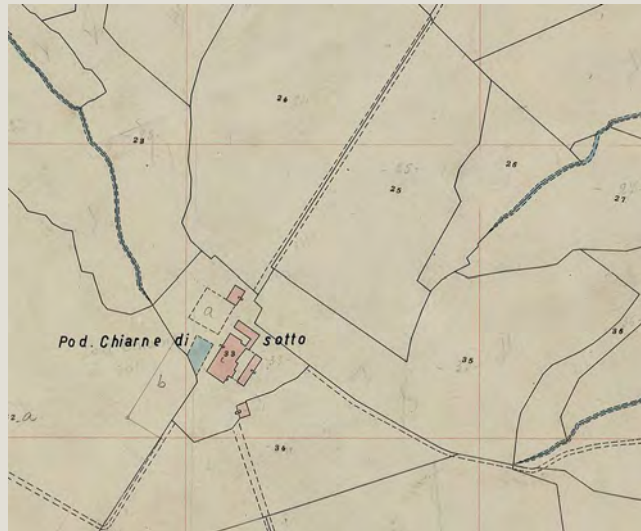

Estratto della Carta Tecnica Regionale



### Informazioni relative al contesto

Giacitura del terreno	<b>pianura</b>
Visibilità nel contesto	<b>molto visibile</b>
Area di pertinenza	<b>molto articolato</b>
Strada di accesso	<b>sterrata</b>
Sistemazioni esterne	<b>piazzale sterrato</b>
Alberi e arbusti	<b>pino, querce,olmo, noce</b>

### Catasto

Foglio di mappa	<b>6</b>
Particella	<b>64</b>
Subalterno	

### Catasto Leopoldino

Sezione	-
Foglio	-







Data rilievo: 01-ott-06    Aggiornamento scheda: Dicembre 2021

## Concezione

Estratto del Catasto Leopoldino



Estratto del Catasto di Impianto

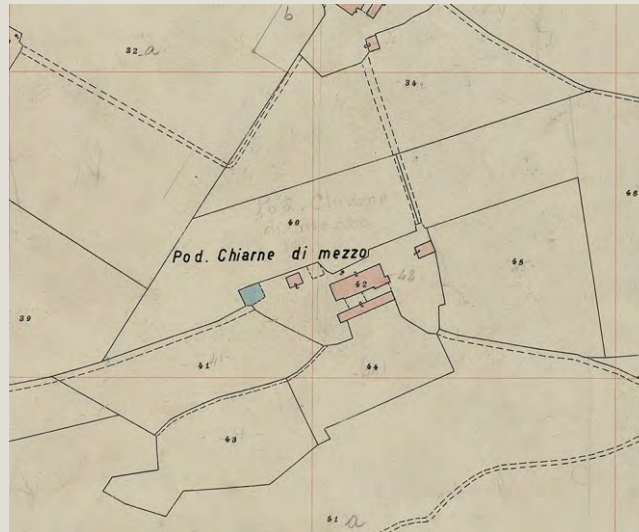

Estratto della Carta Tecnica Regionale

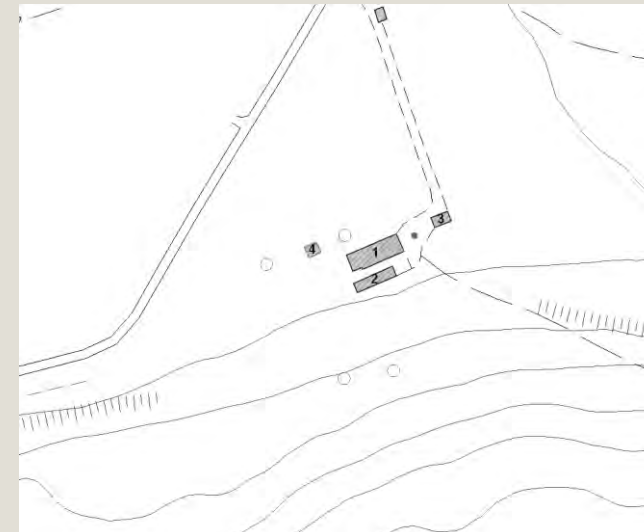

### Informazioni relative al contesto

Giacitura del terreno	<b>pianura</b>
Visibilità nel contesto	<b>molto visibile</b>
Area di pertinenza	<b>poco articolato</b>
Strada di accesso	<b>sterrata</b>
Sistemazioni esterne	<b>prato</b>
Alberi e arbusti	<b>pino, querce, pioppo</b>

### Catasto

Foglio di mappa	<b>6</b>
Particella	<b>149</b>
Subalterno	

### Catasto Leopoldino

Sezione	<b>L</b>
Foglio	<b>9</b>





Data rilievo: 01-ott-06    Aggiornamento scheda: Dicembre 2021

## Concezione

Estratto del Catasto Leopoldino



Estratto del Catasto di Impianto

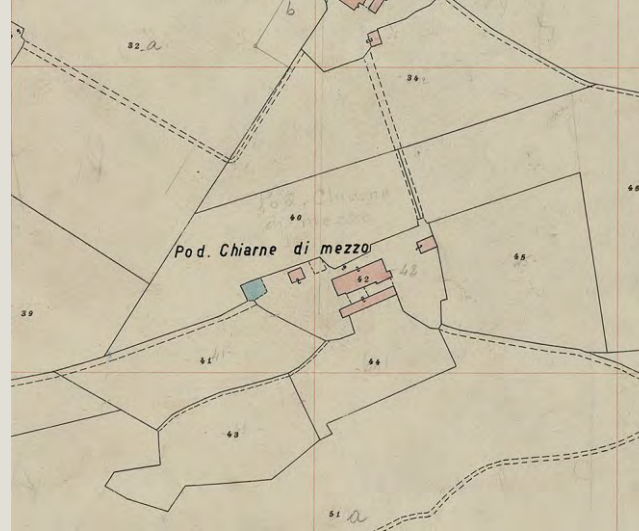

Estratto della Carta Tecnica Regionale



### Informazioni relative al contesto

Giacitura del terreno	<b>pianura</b>
Visibilità nel contesto	<b>molto visibile</b>
Area di pertinenza	<b>poco articolato</b>
Strada di accesso	<b>sterrata</b>
Sistemazioni esterne	<b>prato</b>
Alberi e arbusti	<b>pino, querce, pioppo</b>

### Catasto

Foglio di mappa	<b>6</b>
Particella	<b>149</b>
Subalterno	

### Catasto Leopoldino

Sezione	<b>L</b>
Foglio	<b>9</b>







Data rilievo: 01-ott-06    Aggiornamento scheda: Dicembre 2021

## Concezione

Estratto del Catasto Leopoldino



Estratto del Catasto di Impianto

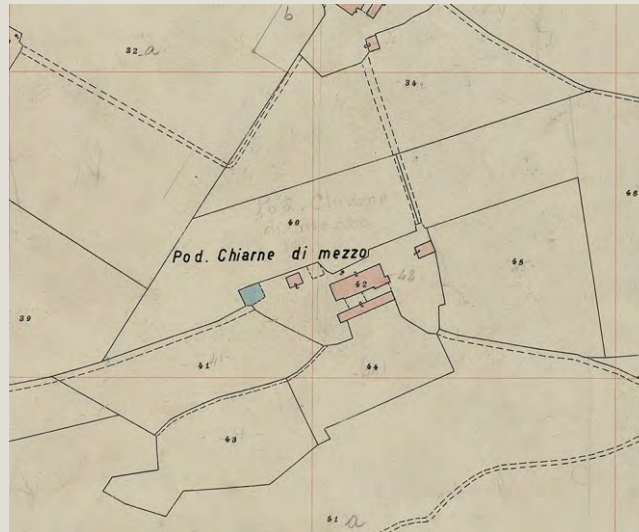

Estratto della Carta Tecnica Regionale

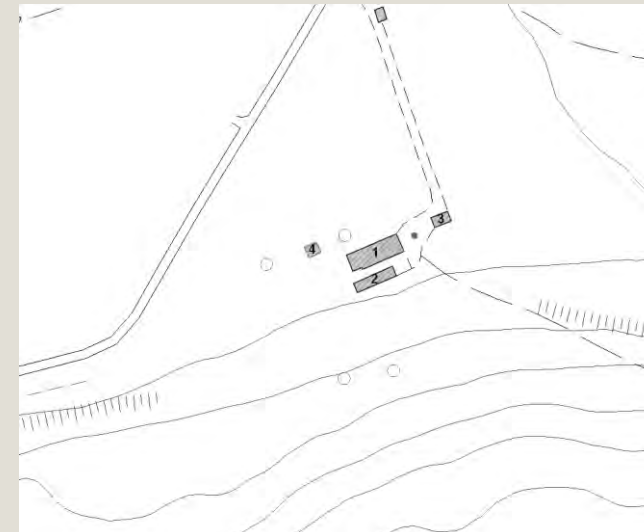

### Informazioni relative al contesto

Giacitura del terreno	<b>pianura</b>
Visibilità nel contesto	<b>molto visibile</b>
Area di pertinenza	<b>poco articolato</b>
Strada di accesso	<b>sterrata</b>
Sistemazioni esterne	<b>prato</b>
Alberi e arbusti	<b>pino, querce, pioppo</b>

### Catasto

Foglio di mappa	<b>6</b>
Particella	<b>150</b>
Subalterno	

### Catasto Leopoldino

Sezione	-
Foglio	-







Data rilievo: 01-ott-06    Aggiornamento scheda: Dicembre 2021

## Concezione

Estratto del Catasto Leopoldino



Estratto del Catasto di Impianto

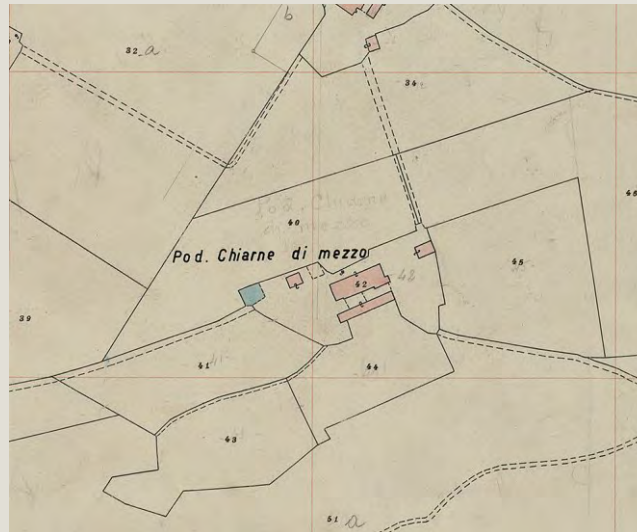

Estratto della Carta Tecnica Regionale

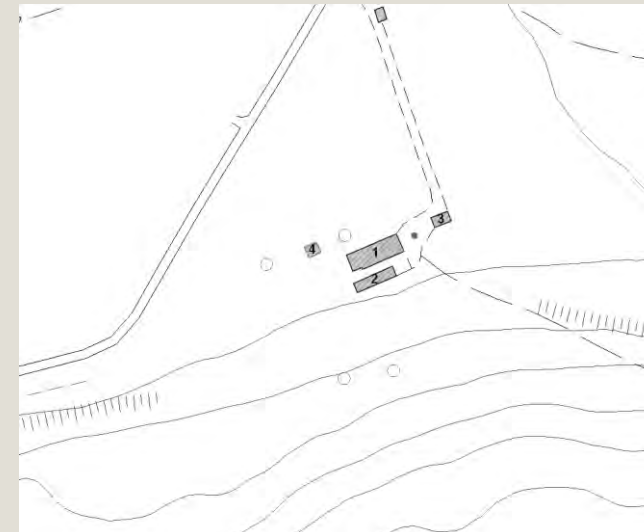

### Informazioni relative al contesto

Giacitura del terreno	<b>pianura</b>
Visibilità nel contesto	<b>molto visibile</b>
Area di pertinenza	<b>poco articolato</b>
Strada di accesso	<b>sterrata</b>
Sistemazioni esterne	<b>prato</b>
Alberi e arbusti	<b>pino, querce, pioppo</b>

### Catasto

Foglio di mappa	<b>6</b>
Particella	<b>149</b>
Subalterno	

### Catasto Leopoldino

Sezione	-
Foglio	-







Data rilievo: 01-ott-06    Aggiornamento scheda: Ottobre 2019

## Caldaria

Estratto del Catasto Leopoldino



Estratto del Catasto di Impianto



Estratto della Carta Tecnica Regionale

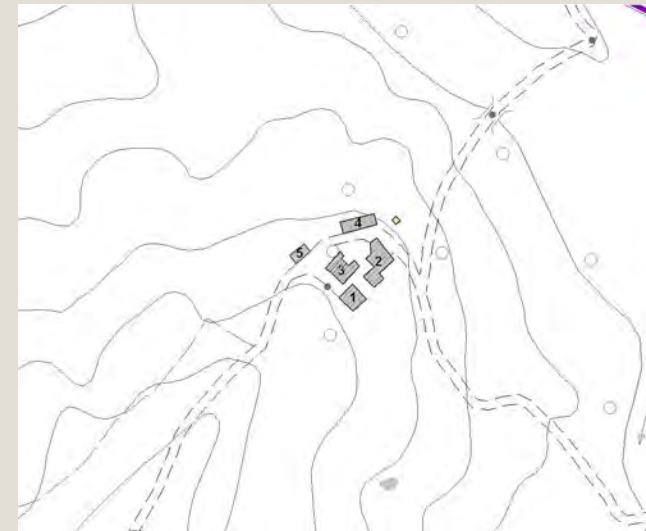

### Informazioni relative al contesto

Giacitura del terreno	mezzacosta
Visibilità nel contesto	poco visibile
Area di pertinenza	poco articolato
Strada di accesso	
Sistemazioni esterne	aia
Alberi e arbusti	cipressi isolati
	acacie
	lecci

### Catasto

Foglio di mappa	27
Particella	9
Subalterno	

### Catasto Leopoldino

Sezione	-
Foglio	-



L'edificio



Beni culturali ed edifici notificati ai sensi dell'art. 10 del D.lgs. 42/2004 e successive modifiche

Numero di archivio

Denominazione

Strada o via

Località

N. del Decreto Legge

Beni paesaggistici ai sensi dell'art. 134 del D.lgs. 42/2004, e successive modifiche

Aree art. 136, ex L.1497

Aree art. 142, comma c

PTCP - Aree di Pertinenza

SIR-SIC - Siti d'importanza regionale e comunitaria

PIANO STRUTTURALE

Sistemi di paesaggio - Titolo V

5. Torre e castello e la strada di Monte Sante Marie

U.T.O.E. - Titolo VIII

N.1 Asciano

Funzione agricola

Esclusiva funzione agricola

Dati generali

Tipologia edilizia

**casa colonica**

Descrizione estesa

N. dei piani

**2**

Elementi costruttivi

Coperture

**a capanna**

Manto di copertura

**coppi e coppi vecchi**

Volumi oltre gronda

**camino moderno**

Tipologia della gronda

**liscia orizzontale**

Tipologia delle murature

**pietrame con aggiunta di ricorsi in mattoni nuovi**

Elementi architettonici

Elementi decorativi

Tipologia degli infissi

**tradizionali**

Infissi

**in legno**

Stato di conservazione

Presenza di superfetazioni

Problemi statici

Stato conservazione:

- generale

**mediamente conservato**

- delle pertinenze

**scadente**

- delle strutture

**mediamente conservato**

- dei materiali

**scadente**



Data rilievo: 01-ott-06    Aggiornamento scheda: Ottobre 2019

## Caldaria

Estratto del Catasto Leopoldino



Estratto del Catasto di Impianto



Estratto della Carta Tecnica Regionale



### Informazioni relative al contesto

Giacitura del terreno	<b>mezzacosta</b>
Visibilità nel contesto	<b>poco visibile</b>
Area di pertinenza	<b>poco articolato</b>
Strada di accesso	
Sistemazioni esterne	<b>aia</b>
Alberi e arbusti	<b>cipressi isolati</b>
	<b>acacie</b>
	<b>lecci</b>

### Catasto

Foglio di mappa	<b>27</b>
Particella	<b>9</b>
Subalterno	

### Catasto Leopoldino

Sezione	<b>L</b>
Foglio	<b>9</b>







Data rilievo: 01-ott-06    Aggiornamento scheda: Ottobre 2019

## Caldaria

Estratto del Catasto Leopoldino



Estratto del Catasto di Impianto



Estratto della Carta Tecnica Regionale



### Informazioni relative al contesto

Giacitura del terreno	mezzacosta
Visibilità nel contesto	poco visibile
Area di pertinenza	poco articolato
Strada di accesso	
Sistemazioni esterne	aia
Alberi e arbusti	cipressi isolati
	acacie
	lecci

### Catasto

Foglio di mappa	27
Particella	9
Subalterno	

### Catasto Leopoldino

Sezione	-
Foglio	-





Data rilievo: 01-ott-06    Aggiornamento scheda: Ottobre 2019

## Caldaria

Estratto del Catasto Leopoldino



Estratto del Catasto di Impianto



Estratto della Carta Tecnica Regionale



### Informazioni relative al contesto

Giacitura del terreno	mezzacosta
Visibilità nel contesto	poco visibile
Area di pertinenza	poco articolato
Strada di accesso	
Sistemazioni esterne	aia
Alberi e arbusti	cipressi isolati
	acacie
	lecci

### Catasto

Foglio di mappa	27
Particella	9
Subalterno	

### Catasto Leopoldino

Sezione	-
Foglio	-







Data rilievo: **01-ott-06** Aggiornamento scheda: **Ottobre 2019**

## Caldaria

Estratto del Catasto Leopoldino



Estratto del Catasto di Impianto



Estratto della Carta Tecnica Regionale



### Informazioni relative al contesto

Giacitura del terreno	<b>mezzacosta</b>
Visibilità nel contesto	<b>poco visibile</b>
Area di pertinenza	<b>poco articolato</b>
Strada di accesso	
Sistemazioni esterne	<b>aia</b>
Alberi e arbusti	<b>cipressi isolati</b>
	<b>acacie</b>
	<b>lecci</b>

### Catasto

Foglio di mappa	<b>27</b>
Particella	<b>9</b>
Subalterno	

### Catasto Leopoldino

Sezione	-
Foglio	-





Data rilievo: 01-ott-19    Aggiornamento scheda: Ottobre 2019

## Lodola

Estratto del Catasto Leopoldino



Estratto del Catasto di Impianto



Estratto della Carta Tecnica Regionale



### Informazioni relative al contesto

Giacitura del terreno	mezzacosta
Visibilità nel contesto	discretamente visibile
Area di pertinenza	molto articolato
Strada di accesso	sterrata
Sistemazioni esterne	giardino
	prato
Alberi e arbusti	gruppo di alberi

### Catasto

Foglio di mappa	6
Particella	31
Subalterno	

### Catasto Leopoldino

Sezione	-
Foglio	-







Data rilievo: 01-ott-19    Aggiornamento scheda: Ottobre 2019

## Monte Baroni

Estratto del Catasto Leopoldino



Estratto del Catasto di Impianto



Estratto della Carta Tecnica Regionale



### Informazioni relative al contesto

Giacitura del terreno  
Visibilità nel contesto  
Area di pertinenza  
Strada di accesso  
Sistemazioni esterne

sommità

TOPONIMO NON ACCESSIBILE

Alberi e arbusti

### Catasto

Foglio di mappa  
Particella  
Subalterno

22  
99\_102

### Catasto Leopoldino

Sezione  
Foglio

I  
9



L'edificio

Beni culturali ed edifici notificati ai sensi dell'art. 10 del D.lgs. 42/2004 e successive modifiche

Numero di archivio

Denominazione

Strada o via

Località

N. del Decreto Legge

Beni paesaggistici ai sensi dell'art. 134 del D.lgs. 42/2004, e successive modifiche

Aree art. 136, ex L.1497

Aree art. 142, comma c

PTCP - Aree di Pertinenza

Pertinenza dei beni storico-architettonici

SIR-SIC - Siti d'importanza regionale e comunitaria

PIANO STRUTTURALE

Sistemi di paesaggio - Titolo V

5. Torre e castello e la strada di Monte Sante Marie

U.T.O.E. - Titolo VIII

N.2 Arbia

Funzione agricola

Esclusiva funzione agricola

Dati generali

Tipologia edilizia

Descrizione estesa

N. dei piani

Elementi costruttivi

Coperture

Manto di copertura

Volumi oltre gronda

Tipologia della gronda

Tipologia delle murature

Elementi architettonici

Elementi decorativi

Tipologia degli infissi

Infissi

Stato di conservazione

Presenza di superfetazioni

Problemi statici

Stato conservazione:

- generale

- delle pertinenze

- delle strutture

- dei materiali



Data rilievo: 01-ott-19    Aggiornamento scheda: Ottobre 2019

## Monte Baroni

Estratto del Catasto Leopoldino



Estratto del Catasto di Impianto



Estratto della Carta Tecnica Regionale



### Informazioni relative al contesto

Giacitura del terreno	sommità
Visibilità nel contesto	TOPONIMO NON ACCESSIBILE
Area di pertinenza	
Strada di accesso	
Sistemazioni esterne	
Alberi e arbusti	

### Catasto

Foglio di mappa	22
Particella	101
Subalterno	

### Catasto Leopoldino

Sezione	I
Foglio	9





L'edificio

Beni culturali ed edifici notificati ai sensi dell'art. 10 del D.lgs. 42/2004 e successive modifiche

Numero di archivio

Denominazione

Strada o via

Località

N. del Decreto Legge

Beni paesaggistici ai sensi dell'art. 134 del D.lgs. 42/2004, e successive modifiche

Aree art. 136, ex L.1497

Aree art. 142, comma c

PTCP - Aree di Pertinenza

Pertinenza dei beni storico-architettonici

SIR-SIC - Siti d'importanza regionale e comunitaria

PIANO STRUTTURALE

Sistemi di paesaggio - Titolo V

5. Torre e castello e la strada di Monte Sante Marie

U.T.O.E. - Titolo VIII

N.2 Arbia

Funzione agricola

Esclusiva funzione agricola

Dati generali

Tipologia edilizia

Descrizione estesa

N. dei piani

Elementi costruttivi

Coperture

Manto di copertura

Volumi oltre gronda

Tipologia della gronda

Tipologia delle murature

Elementi architettonici

Elementi decorativi

Tipologia degli infissi

Infissi

Stato di conservazione

Presenza di superfetazioni

Problemi statici

Stato conservazione:

- generale

- delle pertinenze

- delle strutture

- dei materiali



Data rilievo: 01-ott-19    Aggiornamento scheda: Ottobre 2019

## Monte Baroni

Estratto del Catasto Leopoldino



Estratto del Catasto di Impianto



Estratto della Carta Tecnica Regionale



### Informazioni relative al contesto

Giacitura del terreno	sommità
Visibilità nel contesto	TOPONIMO NON ACCESSIBILE
Area di pertinenza	
Strada di accesso	
Sistemazioni esterne	
Alberi e arbusti	

### Catasto

Foglio di mappa	22
Particella	97
Subalterno	

### Catasto Leopoldino

Sezione	I
Foglio	9



L'edificio

Beni culturali ed edifici notificati ai sensi dell'art. 10 del D.lgs. 42/2004 e successive modifiche

Numero di archivio

Denominazione

Strada o via

Località

N. del Decreto Legge

Beni paesaggistici ai sensi dell'art. 134 del D.lgs. 42/2004, e successive modifiche

Aree art. 136, ex L.1497

Aree art. 142, comma c

PTCP - Aree di Pertinenza

Pertinenza dei beni storico-architettonici

SIR-SIC - Siti d'importanza regionale e comunitaria

PIANO STRUTTURALE

Sistemi di paesaggio - Titolo V

5. Torre e castello e la strada di Monte Sante Marie

U.T.O.E. - Titolo VIII

N.2 Arbia

Funzione agricola

Esclusiva funzione agricola

Dati generali

Tipologia edilizia

Descrizione estesa

N. dei piani

Elementi costruttivi

Coperture

Manto di copertura

Volumi oltre gronda

Tipologia della gronda

Tipologia delle murature

Elementi architettonici

Elementi decorativi

Tipologia degli infissi

Infissi

Stato di conservazione

Presenza di superfetazioni

Problemi statici

Stato conservazione:

- generale

- delle pertinenze

- delle strutture

- dei materiali



Data rilievo: 01-ott-19 Aggiornamento scheda: Ottobre 2019

## Monte Baroni

Estratto del Catasto Leopoldino



Estratto del Catasto di Impianto



Estratto della Carta Tecnica Regionale



### Informazioni relative al contesto

Giacitura del terreno	sommità
Visibilità nel contesto	TOPONIMO NON ACCESSIBILE
Area di pertinenza	
Strada di accesso	
Sistemazioni esterne	
Alberi e arbusti	

### Catasto

Foglio di mappa	22
Particella	137
Subalterno	

### Catasto Leopoldino

Sezione	-
Foglio	-





## L'edificio

Beni culturali ed edifici notificati ai sensi dell'art. 10 del D.lgs. 42/2004 e successive modifiche

Numero di archivio

Denominazione

Strada o via

Località

N. del Decreto Legge

Beni paesaggistici ai sensi dell'art. 134 del D.lgs. 42/2004, e successive modifiche

Aree art. 136, ex L.1497

Aree art. 142, comma c

PTCP - Aree di Pertinenza

Pertinenza dei beni storico-architettonici

SIR-SIC - Siti d'importanza regionale e comunitaria

PIANO STRUTTURALE

Sistemi di paesaggio - Titolo V

5. Torre e castello e la strada di Monte Sante Marie

U.T.O.E. - Titolo VIII

N.2 Arbia

Funzione agricola

Esclusiva funzione agricola

## Dati generali

Tipologia edilizia

Descrizione estesa

N. dei piani

## Elementi costruttivi

Coperture

Manto di copertura

Volumi oltre gronda

Tipologia della gronda

Tipologia delle murature

Elementi architettonici

Elementi decorativi

Tipologia degli infissi

Infissi

## Stato di conservazione

Presenza di superfetazioni

Problemi statici

Stato conservazione:

- generale

- delle pertinenze

- delle strutture

- dei materiali



Data rilievo: 01-ott-06    Aggiornamento scheda: Ottobre 2019

## Poderuccio

Estratto del Catasto Leopoldino



Estratto del Catasto di Impianto

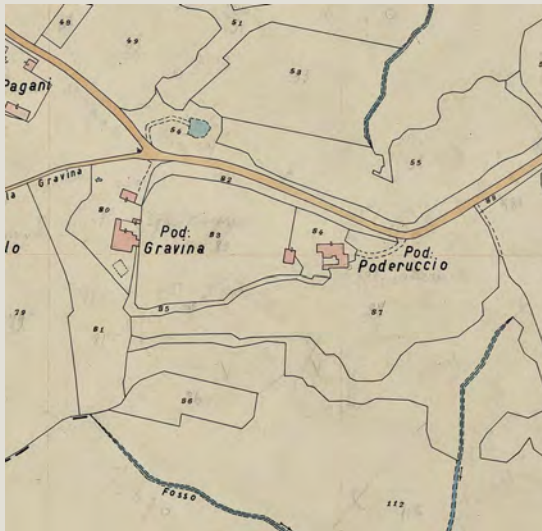

Estratto della Carta Tecnica Regionale

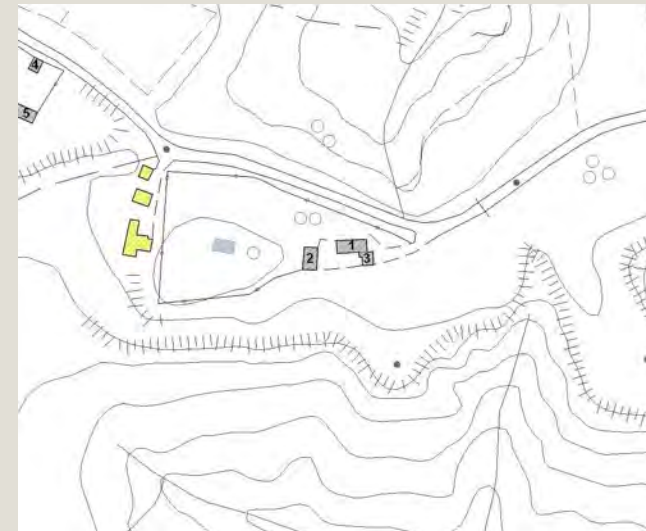

### Informazioni relative al contesto

Giacitura del terreno	<b>sommità</b>
Visibilità nel contesto	<b>poco visibile</b>
Area di pertinenza	<b>poco articolato</b>
Strada di accesso	<b>sterrata</b>
Sistemazioni esterne	<b>piazzale sterrato</b>
Alberi e arbusti	<b>pini, lecci e cipressi</b>

### Catasto

Foglio di mappa	<b>22</b>
Particella	<b>84</b>
Subalterno	

### Catasto Leopoldino

Sezione	<b>I</b>
Foglio	<b>9</b>



L'edificio



Beni culturali ed edifici notificati ai sensi dell'art. 10 del D.lgs. 42/2004 e successive modifiche

Numero di archivio

Denominazione

Strada o via

Località

N. del Decreto Legge

Beni paesaggistici ai sensi dell'art. 134 del D.lgs. 42/2004, e successive modifiche

Aree art. 136, ex L.1497

Aree art. 142, comma c

PTCP - Aree di Pertinenza

SIR-SIC - Siti d'importanza regionale e comunitaria

PIANO STRUTTURALE

Sistemi di paesaggio - Titolo V

5. Torre e castello e la strada di Monte Sante Marie

U.T.O.E. - Titolo VIII

N.2 Arbia

Funzione agricola

Esclusiva funzione agricola

Dati generali

Tipologia edilizia

**casa colonica**

Descrizione estesa

N. dei piani

**2**

Elementi costruttivi

Coperture

**a capanna**

Manto di copertura

**coppi ed embrici vecchi**

Volumi oltre gronda

**camino tradizionale**

Tipologia della gronda

**varese con le tavelle**

Tipologia delle murature

**mattoni vecchi con commenti in calce**

Elementi architettonici

**pozzo**

Elementi decorativi

**apertura ad arco**

Tipologia degli infissi

**Tradizionali**

Infissi

**in legno**

Stato di conservazione

Presenza di superfetazioni

Problemi statici

Stato conservazione:

- generale

**Buono**

- delle pertinenze

**buono**

- delle strutture

**buono**

- dei materiali

**buono**



Data rilievo: 01-ott-06    Aggiornamento scheda: Ottobre 2019

## Poderuccio

Estratto del Catasto Leopoldino



Estratto del Catasto di Impianto

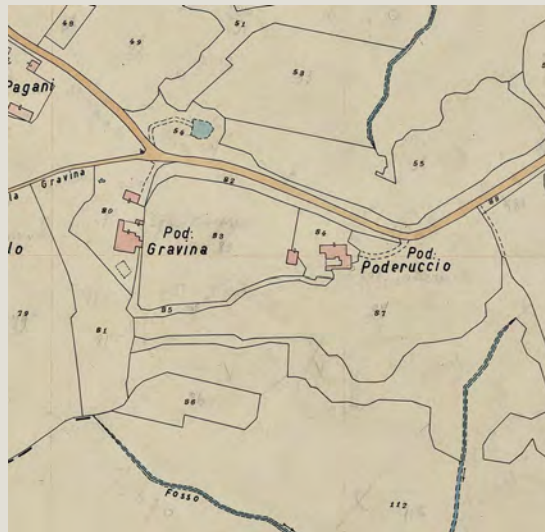

Estratto della Carta Tecnica Regionale



### Informazioni relative al contesto

Giacitura del terreno	<b>sommità</b>
Visibilità nel contesto	<b>poco visibile</b>
Area di pertinenza	<b>poco articolato</b>
Strada di accesso	<b>sterrata</b>
Sistemazioni esterne	<b>piazzale sterrato e giardino</b>
Alberi e arbusti	<b>pini, lecci e cipressi</b>

### Catasto

Foglio di mappa	<b>22</b>
Particella	<b>84</b>
Subalterno	

### Catasto Leopoldino

Sezione	-
Foglio	-







Data rilievo: 01-ott-06    Aggiornamento scheda: Ottobre 2019

## Poderuccio

Estratto del Catasto Leopoldino



Estratto del Catasto di Impianto



Estratto della Carta Tecnica Regionale

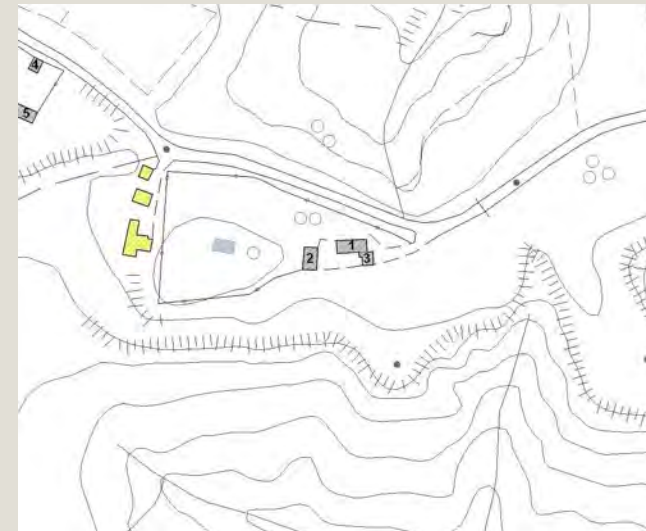

### Informazioni relative al contesto

Giacitura del terreno	<b>sommità</b>
Visibilità nel contesto	<b>poco visibile</b>
Area di pertinenza	<b>poco articolato</b>
Strada di accesso	<b>sterrata</b>
Sistemazioni esterne	<b>piazzale sterrato</b>
Alberi e arbusti	<b>pini, lecci e cipressi</b>

### Catasto

Foglio di mappa	<b>22</b>
Particella	<b>84</b>
Subalterno	

### Catasto Leopoldino

Sezione	<b>I</b>
Foglio	<b>9</b>





Data rilievo: 01-ott-06    Aggiornamento scheda: Dicembre 2021

# Mancinello

Estratto del Catasto Leopoldino



Estratto del Catasto di Impianto



Estratto della Carta Tecnica Regionale



## Informazioni relative al contesto

Giacitura del terreno	<b>sommità</b>
Visibilità nel contesto	<b>molto visibile</b>
Area di pertinenza	<b>poco articolato</b>
Strada di accesso	<b>sterrata</b>
Sistemazioni esterne	<b>piazzale sterrato e parte lastricato</b>
Alberi e arbusti	<b>acacie</b>

## Catasto

Foglio di mappa	<b>22</b>
Particella	<b>74</b>
Subalterno	

## Catasto Leopoldino

Sezione	<b>I</b>
Foglio	<b>9</b>







Data rilievo: 01-ott-06    Aggiornamento scheda: Dicembre 2021

# Mancinello

Estratto del Catasto Leopoldino



Estratto del Catasto di Impianto



Estratto della Carta Tecnica Regionale



## Informazioni relative al contesto

Giacitura del terreno	<b>sommità</b>
Visibilità nel contesto	<b>molto visibile</b>
Area di pertinenza	<b>poco articolato</b>
Strada di accesso	<b>sterrata</b>
Sistemazioni esterne	<b>piazzale sterrato e lastricato</b>
Alberi e arbusti	<b>acacie</b>

## Catasto

Foglio di mappa	<b>22</b>
Particella	<b>74</b>
Subalterno	

## Catasto Leopoldino

Sezione	-
Foglio	-



## L'edificio



Beni culturali ed edifici notificati ai sensi dell'art. 10 del D.lgs. 42/2004 e successive modifiche

Numero di archivio

Denominazione

Strada o via

Località

N. del Decreto Legge

Beni paesaggistici ai sensi dell'art. 134 del D.lgs. 42/2004, e successive modifiche

Aree art. 136, ex L.1497

Aree art. 142, comma c

PTCP - Aree di Pertinenza

Pertinenza degli aggregati

SIR-SIC - Siti d'importanza regionale e comunitaria

PIANO STRUTTURALE

Sistemi di paesaggio - Titolo V

5. Torre e castello e la strada di Monte Sante Marie

U.T.O.E. - Titolo VIII

N.2 Arbia

Funzione agricola

Esclusiva funzione agricola

## Dati generali

Tipologia edilizia

**annesso agricolo**

Descrizione estesa

N. dei piani

**1**

## Elementi costruttivi

Coperture

**a capanna**

Manto di copertura

**marsigliesi**

Volumi oltre gronda

Tipologia della gronda

**liscia orizzontale**

Tipologia delle murature

**pietrame e mattoni con commenti in calce**

Elementi architettonici

Elementi decorativi

Tipologia degli infissi

**tradizionali**

Infissi

**in legno**

## Stato di conservazione

Presenza di superfetazioni

Problemi statici

Stato conservazione:

- generale

**scadente**

- delle pertinenze

**scadente**

- delle strutture

**scadente**

- dei materiali

**scadente**



Data rilievo: 01-ott-06    Aggiornamento scheda: Ottobre 2019

# Canonica

Estratto del Catasto Leopoldino



Estratto del Catasto di Impianto



Estratto della Carta Tecnica Regionale



## Informazioni relative al contesto

Giacitura del terreno	<b>mezzacosta</b>
Visibilità nel contesto	<b>poco visibile</b>
Area di pertinenza	<b>poco articolato</b>
Strada di accesso	<b>sterrata</b>
Sistemazioni esterne	
Alberi e arbusti	<b>acacie</b>

## Catasto

Foglio di mappa	<b>21</b>
Particella	<b>39</b>
Subalterno	

## Catasto Leopoldino

Sezione	<b>H</b>
Foglio	<b>9</b>







Data rilievo: 01-ott-06    Aggiornamento scheda: Ottobre 2019

## Montecerconi

Estratto del Catasto Leopoldino



Estratto del Catasto di Impianto



Estratto della Carta Tecnica Regionale



### Informazioni relative al contesto

Giacitura del terreno	<b>sommità</b>
Visibilità nel contesto	<b>poco visibile</b>
Area di pertinenza	<b>poco articolato</b>
Strada di accesso	<b>sterrata</b>
Sistemazioni esterne	<b>giardino</b>
Alberi e arbusti	<b>olmi, pini, querci e cipressi</b>

### Catasto

Foglio di mappa	<b>23</b>
Particella	<b>9</b>
Subalterno	

### Catasto Leopoldino

Sezione	<b>H</b>
Foglio	<b>9</b>



L'edificio



Beni culturali ed edifici notificati ai sensi dell'art. 10 del D.lgs. 42/2004 e successive modifiche

Numero di archivio

Denominazione

Strada o via

Località

N. del Decreto Legge

Beni paesaggistici ai sensi dell'art. 134 del D.lgs. 42/2004, e successive modifiche

Aree art. 136, ex L.1497

Aree art. 142, comma c

PTCP - Aree di Pertinenza

Pertinenza dei beni storico-architettonici

SIR-SIC - Siti d'importanza regionale e comunitaria

PIANO STRUTTURALE

Sistemi di paesaggio - Titolo V

5. Torre e castello e la strada di Monte Sante Marie

U.T.O.E. - Titolo VIII

N.2 Arbia

Funzione agricola

Esclusiva funzione agricola

Dati generali

Tipologia edilizia

**casa colonica**

Descrizione estesa

N. dei piani

**2**

Elementi costruttivi

Coperture

**a padiglione**

Manto di copertura

**coppi ed embrici nuovi**

Volumi oltre gronda

**camino tradizionale**

Tipologia della gronda

**correnti in legno con tavelle**

Tipologia delle murature

**pietrame e mattoni con commenti in calce**

Elementi architettonici

**campanile a vela**

Elementi decorativi

**pozzo**

**aperture ad arco**

Tipologia degli infissi

**tradizionali**

Infissi

**in legno**

**sportelli**

Stato di conservazione

Presenza di superfetazioni

Problemi statici

Stato conservazione:

- generale

**buono**

- delle pertinenze

**buono**

- delle strutture

**buono**

- dei materiali

**buono**





Data rilievo: 01-ott-06    Aggiornamento scheda: Ottobre 2019

## Montecerconi

Estratto del Catasto Leopoldino



Estratto del Catasto di Impianto



Estratto della Carta Tecnica Regionale



### Informazioni relative al contesto

Giacitura del terreno	<b>sommità</b>
Visibilità nel contesto	<b>poco visibile</b>
Area di pertinenza	<b>poco articolato</b>
Strada di accesso	<b>sterrata</b>
Sistemazioni esterne	<b>giardino</b>
Alberi e arbusti	<b>olmi, pini, querci e cipressi</b>

### Catasto

Foglio di mappa	<b>23</b>
Particella	<b>9</b>
Subalterno	

### Catasto Leopoldino

Sezione	<b>H</b>
Foglio	<b>9</b>





## L'edificio



Beni culturali ed edifici notificati ai sensi dell'art. 10 del D.lgs. 42/2004 e successive modifiche

Numero di archivio

Denominazione

Strada o via

Località

N. del Decreto Legge

Beni paesaggistici ai sensi dell'art. 134 del D.lgs. 42/2004, e successive modifiche

Aree art. 136, ex L.1497

Aree art. 142, comma c

PTCP - Aree di Pertinenza

Pertinenza dei beni storico-architettonici

SIR-SIC - Siti d'importanza regionale e comunitaria

PIANO STRUTTURALE

Sistemi di paesaggio - Titolo V

5. Torre e castello e la strada di Monte Sante Marie

U.T.O.E. - Titolo VIII

N.2 Arbia

Funzione agricola

Esclusiva funzione agricola

## Dati generali

Tipologia edilizia

**casa colonica**

Descrizione estesa

N. dei piani

**2**

## Elementi costruttivi

Coperture

**a padiglione**

Manto di copertura

**coppi ed embrici vecchi**

Volumi oltre gronda

**camino tradizionale**

Tipologia della gronda

**correnti in legno con tavelle**

Tipologia delle murature

**pietrame e mattoni con commenti in calce**

Elementi architettonici

**loggiate e porticati originali**

Elementi decorativi

**aperture ad arco**

Tipologia degli infissi

**Tradizionali**

Infissi

**In legno e ferro**

## Stato di conservazione

Presenza di superfetazioni

**struttura in ferro e vetro**

Problemi statici

**finto timpano**

Stato conservazione:

- generale

**buono**

- delle pertinenze

**buono**

- delle strutture

**buono**

- dei materiali

**buono**



Data rilievo: 01-ott-06    Aggiornamento scheda: Ottobre 2019

# Montecerconi

Estratto del Catasto Leopoldino



Estratto del Catasto di Impianto



Estratto della Carta Tecnica Regionale



## Informazioni relative al contesto

Giacitura del terreno	<b>sommità</b>
Visibilità nel contesto	<b>poco visibile</b>
Area di pertinenza	<b>poco articolato</b>
Strada di accesso	<b>sterrata</b>
Sistemazioni esterne	<b>giardino</b>
Alberi e arbusti	<b>olmi, pini, querci e cipressi</b>

## Catasto

Foglio di mappa	<b>23</b>
Particella	<b>9</b>
Subalterno	

## Catasto Leopoldino

Sezione	<b>H</b>
Foglio	<b>9</b>



L'edificio



Beni culturali ed edifici notificati ai sensi dell'art. 10 del D.lgs. 42/2004 e successive modifiche

Numero di archivio

Denominazione

Strada o via

Località

N. del Decreto Legge

Beni paesaggistici ai sensi dell'art. 134 del D.lgs. 42/2004, e successive modifiche

Aree art. 136, ex L.1497

Aree art. 142, comma c

PTCP - Aree di Pertinenza

Pertinenza dei beni storico-architettonici

SIR-SIC - Siti d'importanza regionale e comunitaria

PIANO STRUTTURALE

Sistemi di paesaggio - Titolo V

5. Torre e castello e la strada di Monte Sante Marie

U.T.O.E. - Titolo VIII

N.2 Arbia

Funzione agricola

Esclusiva funzione agricola

Dati generali

Tipologia edilizia

**tettoia**

Descrizione estesa

**tettoia in legno e mattoni**

N. dei piani

**1**

Elementi costruttivi

Coperture

**a capanna**

Manto di copertura

**coppi ed embrici vecchi**

Volumi oltre gronda

Tipologia della gronda

**correnti in legno orditi con pannelle in cotto**

Tipologia delle murature

**pilastrini in mattoni**

Elementi architettonici

Elementi decorativi

Tipologia degli infissi

Infissi

Stato di conservazione

Presenza di superfetazioni

Problemi statici

Stato conservazione:

- generale

**buono**

- delle pertinenze

**buono**

- delle strutture

**buono**

- dei materiali

**buono**



Data rilievo: 01-ott-06    Aggiornamento scheda: Ottobre 2019

## Montecerconi

Estratto del Catasto Leopoldino



Estratto del Catasto di Impianto



Estratto della Carta Tecnica Regionale



### Informazioni relative al contesto

Giacitura del terreno	<b>sommità</b>
Visibilità nel contesto	<b>poco visibile</b>
Area di pertinenza	<b>poco articolato</b>
Strada di accesso	<b>sterrata</b>
Sistemazioni esterne	<b>giardino</b>
Alberi e arbusti	<b>olmi, pini, querci e cipressi</b>

### Catasto

Foglio di mappa	<b>23</b>
Particella	<b>6</b>
Subalterno	

### Catasto Leopoldino

Sezione	-
Foglio	-







Data rilievo: 01-ott-06    Aggiornamento scheda: Ottobre 2019

# Montecerconi

Estratto del Catasto Leopoldino



Estratto del Catasto di Impianto



Estratto della Carta Tecnica Regionale



## Informazioni relative al contesto

Giacitura del terreno	<b>sommità</b>
Visibilità nel contesto	<b>poco visibile</b>
Area di pertinenza	<b>poco articolato</b>
Strada di accesso	<b>sterrata</b>
Sistemazioni esterne	<b>giardino</b>
Alberi e arbusti	<b>olmi, pini, querci e cipressi</b>

## Catasto

Foglio di mappa	<b>23</b>
Particella	<b>9</b>
Subalterno	

## Catasto Leopoldino

Sezione	-
Foglio	-



## L'edificio



Beni culturali ed edifici notificati ai sensi dell'art. 10 del D.lgs. 42/2004 e successive modifiche

Numero di archivio

Denominazione

Strada o via

Località

N. del Decreto Legge

Beni paesaggistici ai sensi dell'art. 134 del D.lgs. 42/2004, e successive modifiche

Aree art. 136, ex L.1497

Aree art. 142, comma c

PTCP - Aree di Pertinenza

Pertinenza dei beni storico-architettonici

SIR-SIC - Siti d'importanza regionale e comunitaria

PIANO STRUTTURALE

Sistemi di paesaggio - Titolo V

5. Torre e castello e la strada di Monte Sante Marie

U.T.O.E. - Titolo VIII

N.2 Arbia

Funzione agricola

Esclusiva funzione agricola

## Dati generali

Tipologia edilizia

**pozzo**

Descrizione estesa

N. dei piani

**1**

## Elementi costruttivi

Coperture

**a capanna**

Manto di copertura

**coppi ed embrici vecchi**

Volumi oltre gronda

**camino non tradizionale**

Tipologia della gronda

**correnti in legno orditi con pianelle in cotto**

Tipologia delle murature

**pietrame e mattoni con commenti in calce**

Elementi architettonici

Elementi decorativi

Tipologia degli infissi

Infissi

## Stato di conservazione

Presenza di superfetazioni

Problemi statici

Stato conservazione:

- generale

**buono**

- delle pertinenze

**buono**

- delle strutture

**buono**

- dei materiali

**buono**



# Streti

Data rilievo: 01-ott-19    Aggiornamento scheda: Ottobre 2019

Estratto del Catasto Leopoldino



Estratto del Catasto di Impianto



Estratto della Carta Tecnica Regionale



## Informazioni relative al contesto

Giacitura del terreno	<b>crinale</b>
Visibilità nel contesto	<b>TOPONIMO NON ACCESSIBILE</b>
Area di pertinenza	
Strada di accesso	
Sistemazioni esterne	
Alberi e arbusti	

## Catasto

Foglio di mappa	<b>24</b>
Particella	<b>57</b>
Subalterno	

## Catasto Leopoldino

Sezione	<b>H</b>
Foglio	<b>9</b>







Data rilievo: 01-ott-19    Aggiornamento scheda: Ottobre 2019

# Streti

Estratto del Catasto Leopoldino



Estratto del Catasto di Impianto



Estratto della Carta Tecnica Regionale



## Informazioni relative al contesto

Giacitura del terreno	<b>crinale</b>
Visibilità nel contesto	<b>TOPONIMO NON ACCESSIBILE</b>
Area di pertinenza	
Strada di accesso	
Sistemazioni esterne	
Alberi e arbusti	

## Catasto

Foglio di mappa	<b>24</b>
Particella	<b>57</b>
Subalterno	

## Catasto Leopoldino

Sezione	<b>H</b>
Foglio	<b>9</b>





Data rilievo: 01-ott-19    Aggiornamento scheda: Ottobre 2019

## Stretino

Estratto del Catasto Leopoldino



Estratto del Catasto di Impianto



Estratto della Carta Tecnica Regionale



### Informazioni relative al contesto

Giacitura del terreno	<b>crinale</b>
Visibilità nel contesto	<b>TOPONIMO NON ACCESSIBILE</b>
Area di pertinenza	
Strada di accesso	
Sistemazioni esterne	
Alberi e arbusti	

### Catasto

Foglio di mappa	<b>24</b>
Particella	<b>58</b>
Subalterno	

### Catasto Leopoldino

Sezione	<b>H</b>
Foglio	<b>9</b>







Data rilievo: 01-ott-19    Aggiornamento scheda: Ottobre 2019

## Stretino

Estratto del Catasto Leopoldino



Estratto del Catasto di Impianto



Estratto della Carta Tecnica Regionale



### Informazioni relative al contesto

Giacitura del terreno	crinale
Visibilità nel contesto	TOPONIMO NON ACCESSIBILE
Area di pertinenza	
Strada di accesso	
Sistemazioni esterne	
Alberi e arbusti	

### Catasto

Foglio di mappa	24
Particella	58
Subalterno	

### Catasto Leopoldino

Sezione	H
Foglio	9





Data rilievo: 01-ott-06    Aggiornamento scheda: Ottobre 2019

## Piandebari

Estratto del Catasto Leopoldino



Estratto del Catasto di Impianto

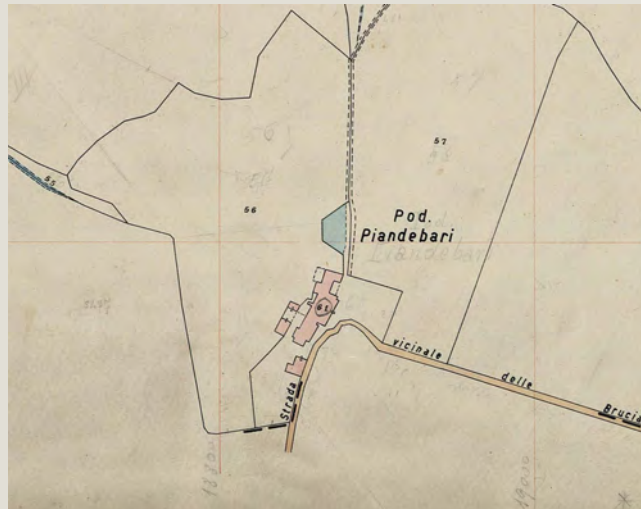

Estratto della Carta Tecnica Regionale



### Informazioni relative al contesto

Giacitura del terreno	<b>fondovalle</b>
Visibilità nel contesto	<b>molto visibile</b>
Area di pertinenza	<b>molto articolato</b>
Strada di accesso	<b>sterrata</b>
Sistemazioni esterne	<b>piazzale sterrato</b>
Alberi e arbusti	<b>querchi, lecci e cipressi</b>

### Catasto

Foglio di mappa	<b>26</b>
Particella	<b>61</b>
Subalterno	

### Catasto Leopoldino

Sezione	<b>M</b>
Foglio	<b>9</b>







Data rilievo: 01-ott-06    Aggiornamento scheda: Ottobre 2019

## Piandebari

Estratto del Catasto Leopoldino



Estratto del Catasto di Impianto

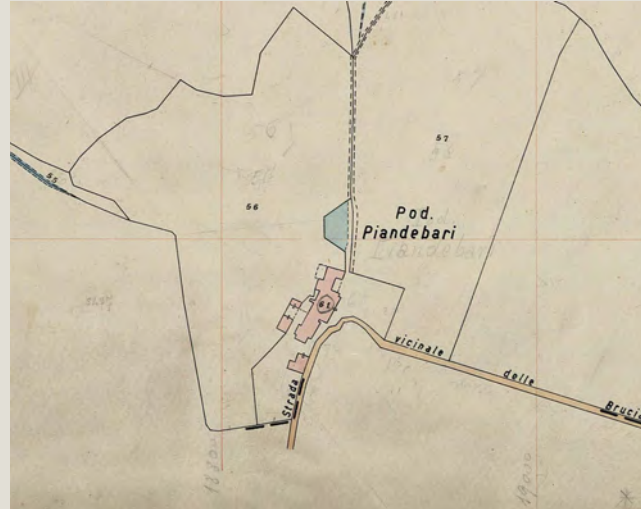

Estratto della Carta Tecnica Regionale



### Informazioni relative al contesto

Giacitura del terreno	<b>fondovalle</b>
Visibilità nel contesto	<b>molto visibile</b>
Area di pertinenza	<b>molto articolato</b>
Strada di accesso	<b>sterrata</b>
Sistemazioni esterne	<b>piazzale sterrato</b>
Alberi e arbusti	<b>querchi, lecci e cipressi</b>

### Catasto

Foglio di mappa	<b>26</b>
Particella	<b>61</b>
Subalterno	

### Catasto Leopoldino

Sezione	<b>M</b>
Foglio	<b>9</b>





Data rilievo: 01-ott-06    Aggiornamento scheda: Ottobre 2019

## Piandebari

Estratto del Catasto Leopoldino



Estratto del Catasto di Impianto

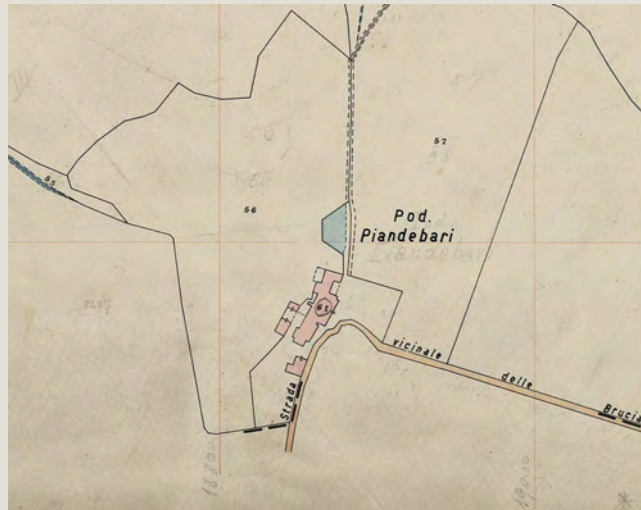

Estratto della Carta Tecnica Regionale



### Informazioni relative al contesto

Giacitura del terreno	<b>fondovalle</b>
Visibilità nel contesto	<b>molto visibile</b>
Area di pertinenza	<b>molto articolato</b>
Strada di accesso	<b>sterrata</b>
Sistemazioni esterne	<b>piazzale sterrato</b>
Alberi e arbusti	<b>querchi, lecci e cipressi</b>

### Catasto

Foglio di mappa	<b>26</b>
Particella	<b>61</b>
Subalterno	

### Catasto Leopoldino

Sezione	-
Foglio	-





L'edificio



Beni culturali ed edifici notificati ai sensi dell'art. 10 del D.lgs. 42/2004 e successive modifiche

Numero di archivio

Denominazione

Strada o via

Località

N. del Decreto Legge

Beni paesaggistici ai sensi dell'art. 134 del D.lgs. 42/2004, e successive modifiche

Aree art. 136, ex L.1497

Aree art. 142, comma c

PTCP - Aree di Pertinenza

SIR-SIC - Siti d'importanza regionale e comunitaria

PIANO STRUTTURALE

Sistemi di paesaggio - Titolo V

5. Torre e castello e la strada di Monte Sante Marie

U.T.O.E. - Titolo VIII

N.1 Asciano

Funzione agricola

Esclusiva funzione agricola

Dati generali

Tipologia edilizia

**annesso agricolo**

Descrizione estesa

N. dei piani

**1**

Elementi costruttivi

Coperture

**a falde**

Manto di copertura

**marsigliesi e a coppi e embrici nuovi**

Volumi oltre gronda

Tipologia della gronda

**liscia orizzontale**

Tipologia delle murature

**muratura in pietra**

**tracce di intonaco**

Elementi architettonici

Elementi decorativi

Tipologia degli infissi

**Tradizionali**

Infissi

**In legno**

Stato di conservazione

Presenza di superfetazioni

Problemi statici

Stato conservazione:

- generale

**mediamente conservato**

- delle pertinenze

**mediamente conservato**

- delle strutture

**mediamente conservato**

- dei materiali

**mediamente conservato**



Data rilievo: 01-ott-06    Aggiornamento scheda: Ottobre 2019

## Piandebari

Estratto del Catasto Leopoldino



Estratto del Catasto di Impianto

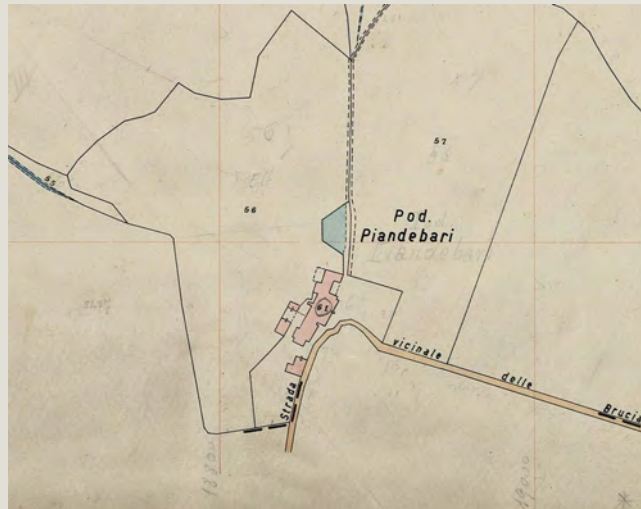

Estratto della Carta Tecnica Regionale



### Informazioni relative al contesto

Giacitura del terreno	<b>fondovalle</b>
Visibilità nel contesto	<b>molto visibile</b>
Area di pertinenza	<b>molto articolato</b>
Strada di accesso	<b>sterrata</b>
Sistemazioni esterne	<b>piazzale sterrato</b>
Alberi e arbusti	<b>querchi, lecci e cipressi</b>

### Catasto

Foglio di mappa	<b>26</b>
Particella	<b>61</b>
Subalterno	

### Catasto Leopoldino

Sezione	<b>M</b>
Foglio	<b>9</b>





Data rilievo: 01-ott-06    Aggiornamento scheda: Ottobre 2019

## Piandebari

Estratto del Catasto Leopoldino



Estratto del Catasto di Impianto

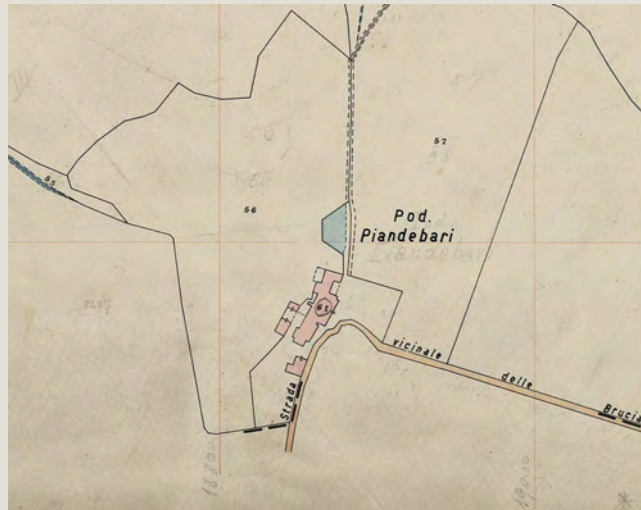

Estratto della Carta Tecnica Regionale



### Informazioni relative al contesto

Giacitura del terreno	<b>fondovalle</b>
Visibilità nel contesto	<b>molto visibile</b>
Area di pertinenza	<b>molto articolato</b>
Strada di accesso	<b>sterrata</b>
Sistemazioni esterne	<b>piazzale sterrato</b>
Alberi e arbusti	<b>querchi, lecci e cipressi</b>

### Catasto

Foglio di mappa	<b>26</b>
Particella	<b>61</b>
Subalterno	

### Catasto Leopoldino

Sezione	<b>M</b>
Foglio	<b>9</b>





L'edificio



Beni culturali ed edifici notificati ai sensi dell'art. 10 del D.lgs. 42/2004 e successive modifiche

Numero di archivio

Denominazione

Strada o via

Località

N. del Decreto Legge

Beni paesaggistici ai sensi dell'art. 134 del D.lgs. 42/2004, e successive modifiche

Aree art. 136, ex L.1497

Aree art. 142, comma c

PTCP - Aree di Pertinenza

SIR-SIC - Siti d'importanza regionale e comunitaria

PIANO STRUTTURALE

Sistemi di paesaggio - Titolo V

5. Torre e castello e la strada di Monte Sante Marie

U.T.O.E. - Titolo VIII

N.1 Asciano

Funzione agricola

Esclusiva funzione agricola

Dati generali

Tipologia edilizia

**annesso agricolo**

Descrizione estesa

N. dei piani

**1**

Elementi costruttivi

Coperture

**a capanna**

Manto di copertura

**lamiera ed eternit**

Volumi oltre gronda

Tipologia della gronda

Tipologia delle murature

**pietrame e mattoni con cementi in calce**

**blocchi in laterizio**

Elementi architettonici

Elementi decorativi

Tipologia degli infissi

Infissi

**Tradizionali**

**Mancanti**

Stato di conservazione

Presenza di superfetazioni

Problemi statici

**crolli parziale della copertura**

Stato conservazione:

- generale

**scadente**

- delle pertinenze

**scadente**

- delle strutture

**scadente**

- dei materiali

**scadente**



Data rilievo: 01-ott-06    Aggiornamento scheda: Ottobre 2019

## Piandebari

Estratto del Catasto Leopoldino



Estratto del Catasto di Impianto

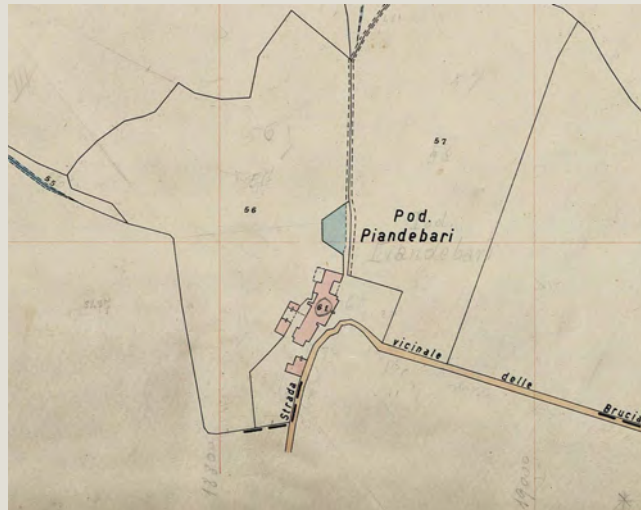

Estratto della Carta Tecnica Regionale



### Informazioni relative al contesto

Giacitura del terreno	<b>pianura</b>
Visibilità nel contesto	<b>molto visibile</b>
Area di pertinenza	<b>molto articolato</b>
Strada di accesso	<b>sterrata</b>
Sistemazioni esterne	<b>piazzale sterrato</b>
Alberi e arbusti	<b>querchi, lecci e cipressi</b>

### Catasto

Foglio di mappa	<b>26</b>
Particella	<b>61</b>
Subalterno	

### Catasto Leopoldino

Sezione	-
Foglio	-





Data rilievo: 01-ott-06    Aggiornamento scheda: Ottobre 2019

## Piandebari

Estratto del Catasto Leopoldino



Estratto del Catasto di Impianto

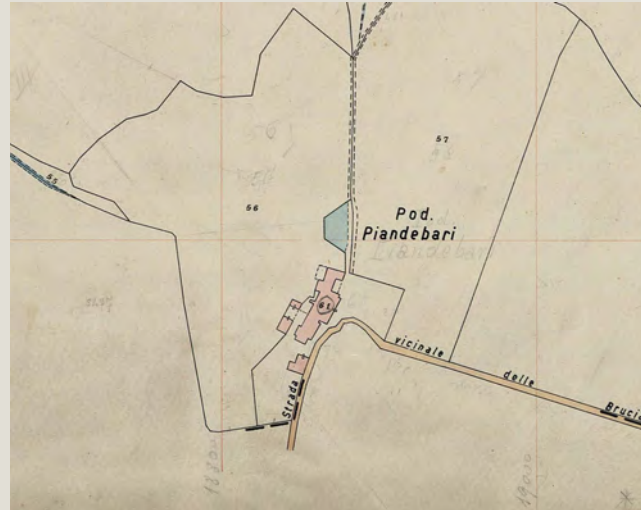

Estratto della Carta Tecnica Regionale



### Informazioni relative al contesto

Giacitura del terreno	<b>fondovalle</b>
Visibilità nel contesto	<b>molto visibile</b>
Area di pertinenza	<b>molto articolato</b>
Strada di accesso	<b>sterrata</b>
Sistemazioni esterne	<b>piazzale sterrato</b>
Alberi e arbusti	<b>querchi, lecci e cipressi</b>

### Catasto

Foglio di mappa	<b>26</b>
Particella	<b>61</b>
Subalterno	

### Catasto Leopoldino

Sezione	-
Foglio	-







Data rilievo: 01-ott-06    Aggiornamento scheda: Ottobre 2019

## San Marco

Estratto del Catasto Leopoldino



Estratto del Catasto di Impianto



Estratto della Carta Tecnica Regionale



### Informazioni relative al contesto

Giacitura del terreno	<b>pianura</b>
Visibilità nel contesto	<b>molto visibile</b>
Area di pertinenza	<b>poco articolato</b>
Strada di accesso	<b>sterrata</b>
Sistemazioni esterne	<b>piazzale sterrato</b>
Alberi e arbusti	<b>pini, susini, nespolo e leccio</b>

### Catasto

Foglio di mappa	<b>26</b>
Particella	<b>33</b>
Subalterno	

### Catasto Leopoldino

Sezione	<b>M</b>
Foglio	<b>9</b>





Data rilievo: 01-ott-06    Aggiornamento scheda: Ottobre 2019

## San Marco

Estratto del Catasto Leopoldino



Estratto del Catasto di Impianto



Estratto della Carta Tecnica Regionale



### Informazioni relative al contesto

Giacitura del terreno	<b>pianura</b>
Visibilità nel contesto	<b>molto visibile</b>
Area di pertinenza	
Strada di accesso	<b>sterrata</b>
Sistemazioni esterne	<b>piazzale sterrato</b>
Alberi e arbusti	<b>pini, susini, nespolo e leccio</b>

### Catasto

Foglio di mappa	<b>26</b>
Particella	<b>33</b>
Subalterno	

### Catasto Leopoldino

Sezione	-
Foglio	-







Data rilievo: 01-ott-06    Aggiornamento scheda: Ottobre 2019

## San Marco

Estratto del Catasto Leopoldino



Estratto del Catasto di Impianto



Estratto della Carta Tecnica Regionale



### Informazioni relative al contesto

Giacitura del terreno	<b>pianura</b>
Visibilità nel contesto	<b>molto visibile</b>
Area di pertinenza	<b>poco articolato</b>
Strada di accesso	<b>sterrata</b>
Sistemazioni esterne	<b>piazzale sterrato</b>
Alberi e arbusti	<b>pini, susini, nespolo e leccio</b>

### Catasto

Foglio di mappa	<b>26</b>
Particella	<b>33</b>
Subalterno	

### Catasto Leopoldino

Sezione	<b>M</b>
Foglio	<b>9</b>





Data rilievo: 01-ott-06    Aggiornamento scheda: Ottobre 2019

## San Marco

Estratto del Catasto Leopoldino



Estratto del Catasto di Impianto



Estratto della Carta Tecnica Regionale



### Informazioni relative al contesto

Giacitura del terreno	<b>pianura</b>
Visibilità nel contesto	<b>molto visibile</b>
Area di pertinenza	<b>poco articolato</b>
Strada di accesso	<b>sterrata</b>
Sistemazioni esterne	<b>piazzale sterrato</b>
Alberi e arbusti	<b>pini, susini, nespolo e leccio</b>

### Catasto

Foglio di mappa	<b>26</b>
Particella	<b>14</b>
Subalterno	

### Catasto Leopoldino

Sezione	<b>M</b>
Foglio	<b>9</b>







Data rilievo: 01-ott-06 Aggiornamento scheda: Ottobre 2019

## San Marco

Estratto del Catasto Leopoldino



Estratto del Catasto di Impianto



Estratto della Carta Tecnica Regionale



### Informazioni relative al contesto

Giacitura del terreno	<b>pianura</b>
Visibilità nel contesto	<b>molto visibile</b>
Area di pertinenza	<b>poco articolato</b>
Strada di accesso	<b>sterrata</b>
Sistemazioni esterne	<b>piazzale sterrato</b>
Alberi e arbusti	<b>pini, susini, nespolo e leccio</b>

### Catasto

Foglio di mappa	<b>26</b>
Particella	<b>14</b>
Subalterno	

### Catasto Leopoldino

Sezione	-
Foglio	-





Data rilievo: 01-ott-06 Aggiornamento scheda: Ottobre 2019

## San Marco

Estratto del Catasto Leopoldino



Estratto del Catasto di Impianto



Estratto della Carta Tecnica Regionale



### Informazioni relative al contesto

Giacitura del terreno	<b>pianura</b>
Visibilità nel contesto	<b>molto visibile</b>
Area di pertinenza	<b>poco articolato</b>
Strada di accesso	<b>sterrata</b>
Sistemazioni esterne	<b>piazzale sterrato</b>
Alberi e arbusti	<b>pini, susini, nespolo e leccio</b>

### Catasto

Foglio di mappa	<b>26</b>
Particella	<b>14</b>
Subalterno	

### Catasto Leopoldino

Sezione	-
Foglio	-







Data rilievo: 01-ott-19    Aggiornamento scheda: Ottobre 2019

## Campitello

Estratto del Catasto Leopoldino



Estratto del Catasto di Impianto



Estratto della Carta Tecnica Regionale



### Informazioni relative al contesto

Giacitura del terreno	<b>crinale</b>
Visibilità nel contesto	<b>molto visibile</b>
Area di pertinenza	<b>molto articolato</b>
Strada di accesso	<b>sterrata</b>
Sistemazioni esterne	<b>prato</b>
Alberi e arbusti	<b>olivo</b>
	<b>gruppo di alberi</b>

### Catasto

Foglio di mappa	<b>41</b>
Particella	<b>93</b>
Subalterno	

### Catasto Leopoldino

Sezione	<b>M</b>
Foglio	<b>9</b>





Data rilievo: 01-ott-19    Aggiornamento scheda: Ottobre 2019

## Campitello

Estratto del Catasto Leopoldino



Estratto del Catasto di Impianto



Estratto della Carta Tecnica Regionale



### Informazioni relative al contesto

Giacitura del terreno	<b>mezzacosta</b>
Visibilità nel contesto	<b>molto visibile</b>
Area di pertinenza	<b>molto articolato</b>
Strada di accesso	<b>sterrata</b>
Sistemazioni esterne	<b>piazzale</b>
Alberi e arbusti	<b>olivo</b>
	<b>gruppo di alberi</b>

### Catasto

Foglio di mappa	<b>41</b>
Particella	<b>88</b>
Subalterno	

### Catasto Leopoldino

Sezione	<b>M</b>
Foglio	<b>9</b>







Data rilievo: 01-ott-19    Aggiornamento scheda: Ottobre 2019

## Campitello

Estratto del Catasto Leopoldino



Estratto del Catasto di Impianto



Estratto della Carta Tecnica Regionale



### Informazioni relative al contesto

Giacitura del terreno	<b>mezzacosta</b>
Visibilità nel contesto	<b>molto visibile</b>
Area di pertinenza	<b>molto articolato</b>
Strada di accesso	<b>sterrata</b>
Sistemazioni esterne	<b>piazzale</b>
Alberi e arbusti	<b>olivo</b>
	<b>gruppo di alberi</b>

### Catasto

Foglio di mappa	<b>41</b>
Particella	<b>88</b>
Subalterno	

### Catasto Leopoldino

Sezione	<b>M</b>
Foglio	<b>9</b>





Data rilievo: 01-ott-06    Aggiornamento scheda: Ottobre 2019

## Certine

Estratto del Catasto Leopoldino



Estratto del Catasto di Impianto

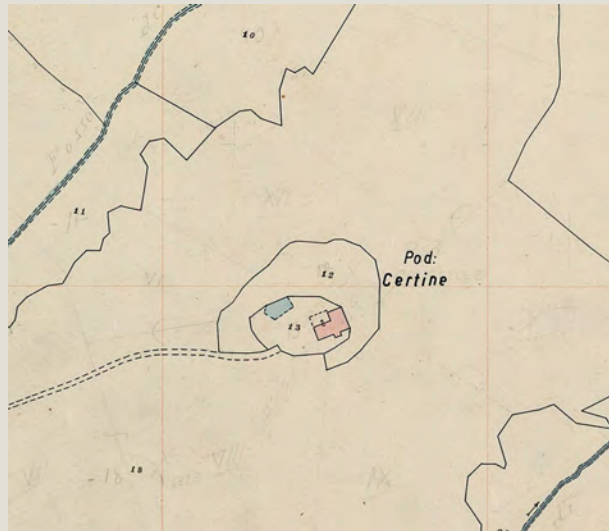

Estratto della Carta Tecnica Regionale

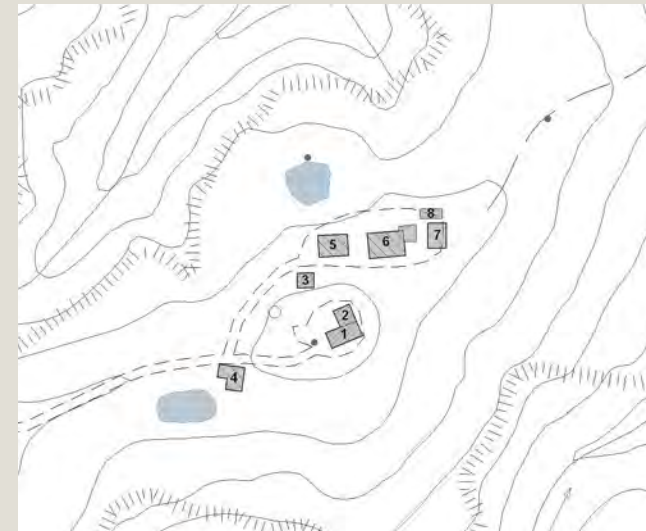

### Informazioni relative al contesto

Giacitura del terreno	<b>sommità</b>
Visibilità nel contesto	<b>molto visibile</b>
Area di pertinenza	<b>poco articolato</b>
Strada di accesso	<b>sterrata</b>
Sistemazioni esterne	<b>piazzale sterrato</b>
Alberi e arbusti	<b>cipressi e olmi</b>

### Catasto

Foglio di mappa	<b>25</b>
Particella	<b>44</b>
Subalterno	

### Catasto Leopoldino

Sezione	<b>M</b>
Foglio	<b>9</b>







Data rilievo: 01-ott-06    Aggiornamento scheda: Ottobre 2019

## Certine

Estratto del Catasto Leopoldino



Estratto del Catasto di Impianto

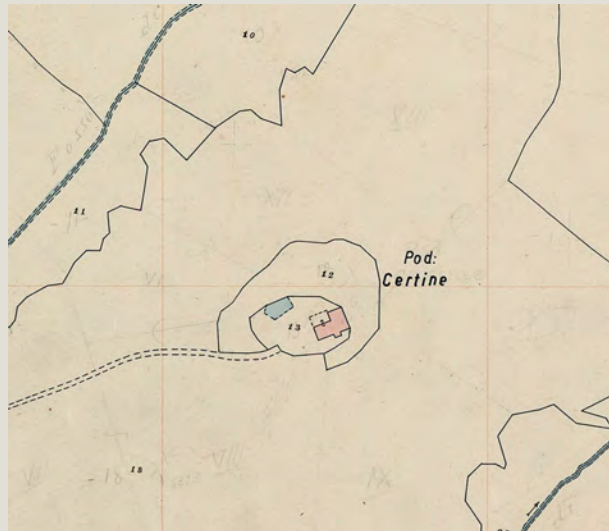

Estratto della Carta Tecnica Regionale

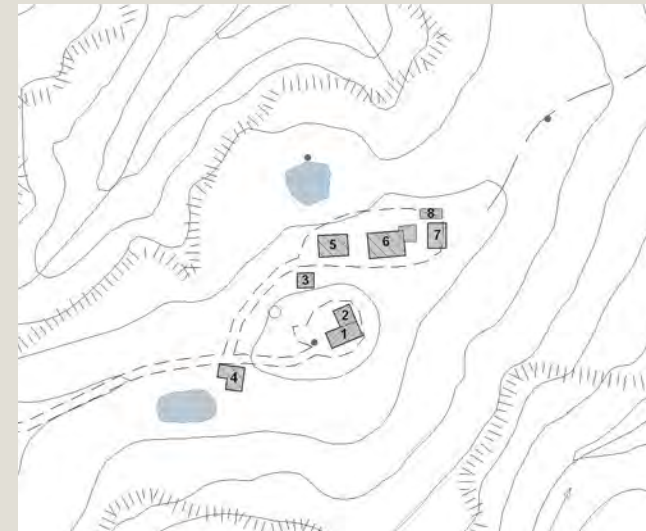

### Informazioni relative al contesto

Giacitura del terreno	<b>fondovalle</b>
Visibilità nel contesto	<b>molto visibile</b>
Area di pertinenza	<b>poco articolato</b>
Strada di accesso	<b>sterrata</b>
Sistemazioni esterne	
Alberi e arbusti	<b>cipressi e olmi</b>

### Catasto

Foglio di mappa	<b>25</b>
Particella	<b>44</b>
Subalterno	

### Catasto Leopoldino

Sezione	<b>M</b>
Foglio	<b>9</b>



## L'edificio



Beni culturali ed edifici notificati ai sensi dell'art. 10 del D.lgs. 42/2004 e successive modifiche

Numero di archivio

Denominazione

Strada o via

Località

N. del Decreto Legge

Beni paesaggistici ai sensi dell'art. 134 del D.lgs. 42/2004, e successive modifiche

Aree art. 136, ex L.1497

Aree art. 142, comma c

PTCP - Aree di Pertinenza

SIR-SIC - Siti d'importanza regionale e comunitaria

PIANO STRUTTURALE

Sistemi di paesaggio - Titolo V

5. Torre e castello e la strada di Monte Sante Marie

U.T.O.E. - Titolo VIII

N.2 Arbia

Funzione agricola

Esclusiva funzione agricola

## Dati generali

Tipologia edilizia

**annesso agricolo**

Descrizione estesa

N. dei piani

**1**

## Elementi costruttivi

Coperture

**ad una falda**

Manto di copertura

**coppi ed embrici vecchi**

Volumi oltre gronda

Tipologia della gronda

**liscia orizzontale**

Tipologia delle murature

**intonaci**

Elementi architettonici

Elementi decorativi

**salto di gatto**

Tipologia degli infissi

**non tradizionali**

Infissi

**in legno**

## Stato di conservazione

Presenza di superfetazioni

Problemi statici

Stato conservazione:

- generale

**mediamente conservato**

- delle pertinenze

**mediamente conservato**

- delle strutture

**mediamente conservato**

- dei materiali

**mediamente conservato**



Data rilievo: 01-ott-06    Aggiornamento scheda: Ottobre 2019

## Certine

Estratto del Catasto Leopoldino



Estratto del Catasto di Impianto

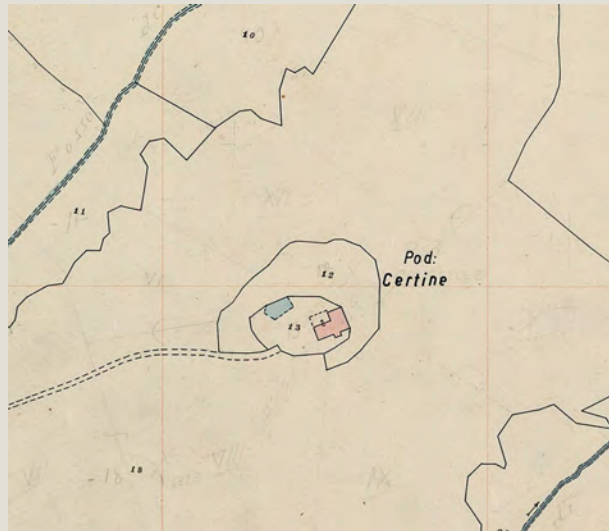

Estratto della Carta Tecnica Regionale

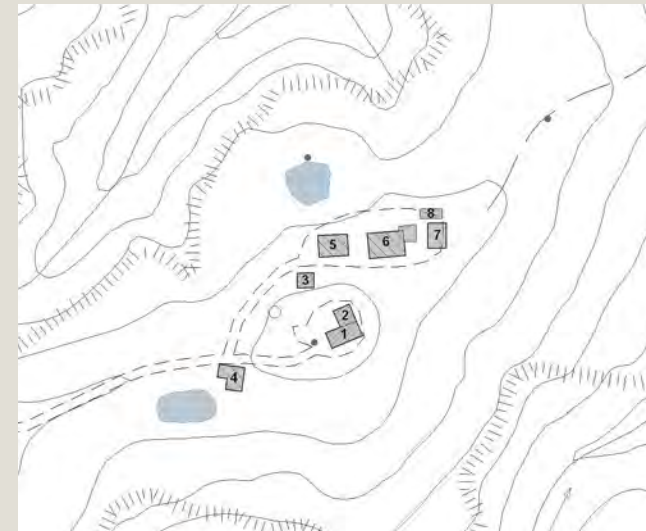

### Informazioni relative al contesto

Giacitura del terreno	<b>mezzacosta</b>
Visibilità nel contesto	<b>molto visibile</b>
Area di pertinenza	<b>poco articolato</b>
Strada di accesso	<b>sterrata</b>
Sistemazioni esterne	<b>piazzale sterrato</b>
Alberi e arbusti	<b>cipressi e olmi</b>

### Catasto

Foglio di mappa	<b>25</b>
Particella	<b>45</b>
Subalterno	

### Catasto Leopoldino

Sezione	-
Foglio	-







Data rilievo: 01-ott-06    Aggiornamento scheda: Ottobre 2019

## Certine

Estratto del Catasto Leopoldino



Estratto del Catasto di Impianto

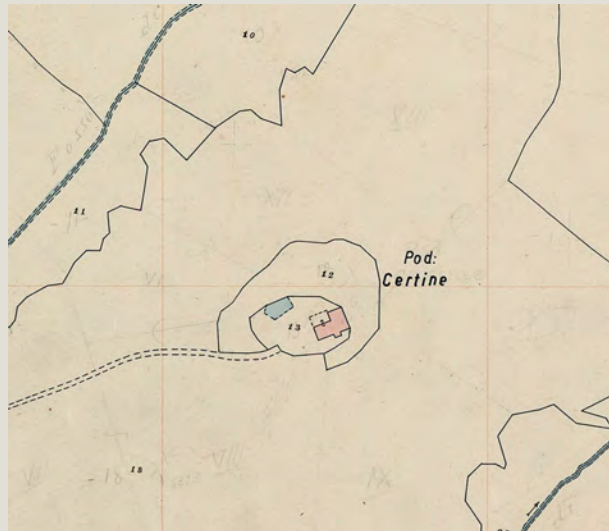

Estratto della Carta Tecnica Regionale

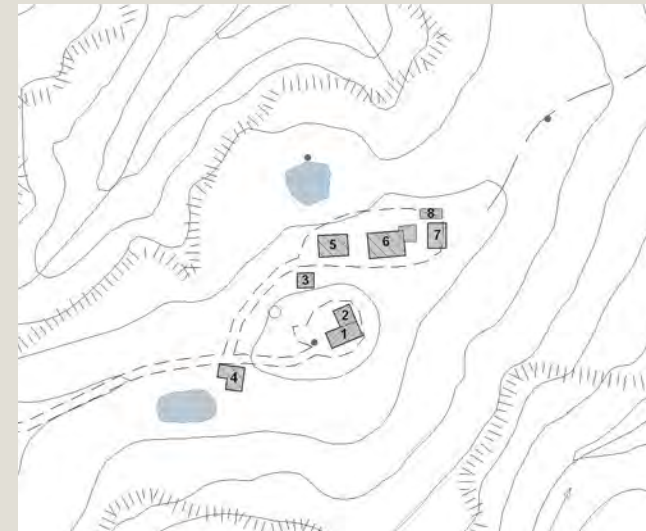

### Informazioni relative al contesto

Giacitura del terreno	<b>sommità</b>
Visibilità nel contesto	<b>molto visibile</b>
Area di pertinenza	<b>poco articolato</b>
Strada di accesso	<b>sterrata</b>
Sistemazioni esterne	<b>piazzale sterrato</b>
Alberi e arbusti	<b>cipressi e olmi</b>

### Catasto

Foglio di mappa	<b>25</b>
Particella	<b>46</b>
Subalterno	

### Catasto Leopoldino

Sezione	-
Foglio	-





Data rilievo: 01-ott-06    Aggiornamento scheda: Ottobre 2019

## Certine

Estratto del Catasto Leopoldino



Estratto del Catasto di Impianto

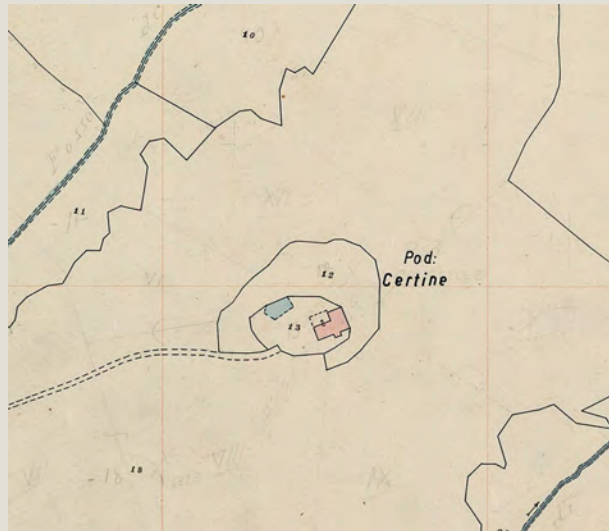

Estratto della Carta Tecnica Regionale

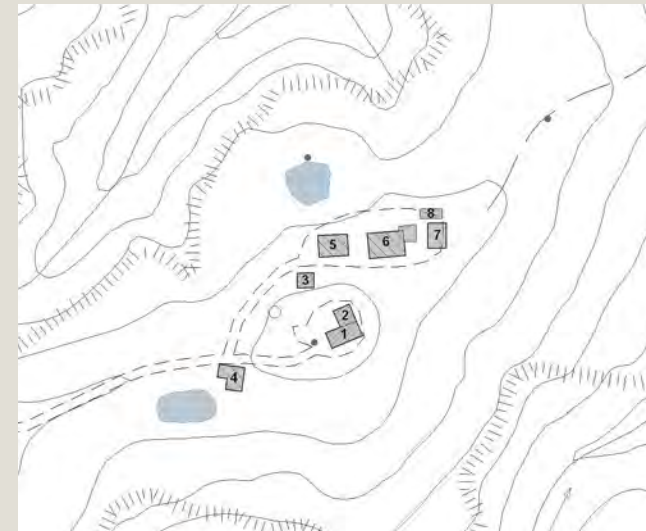

### Informazioni relative al contesto

Giacitura del terreno	<b>fondovalle</b>
Visibilità nel contesto	<b>molto visibile</b>
Area di pertinenza	<b>poco articolato</b>
Strada di accesso	<b>sterrata</b>
Sistemazioni esterne	<b>piazzale sterrato</b>
Alberi e arbusti	<b>cipressi e olmi</b>

### Catasto

Foglio di mappa	<b>25</b>
Particella	<b>45</b>
Subalterno	

### Catasto Leopoldino

Sezione	-
Foglio	-







Data rilievo: 01-ott-06    Aggiornamento scheda: Ottobre 2019

## Certine

Estratto del Catasto Leopoldino



Estratto del Catasto di Impianto

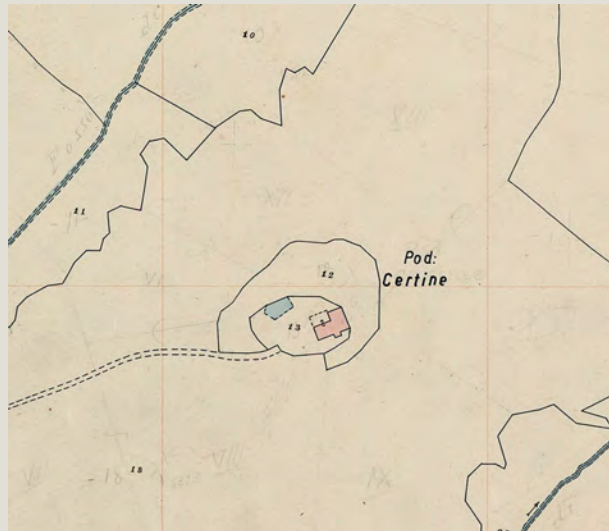

Estratto della Carta Tecnica Regionale

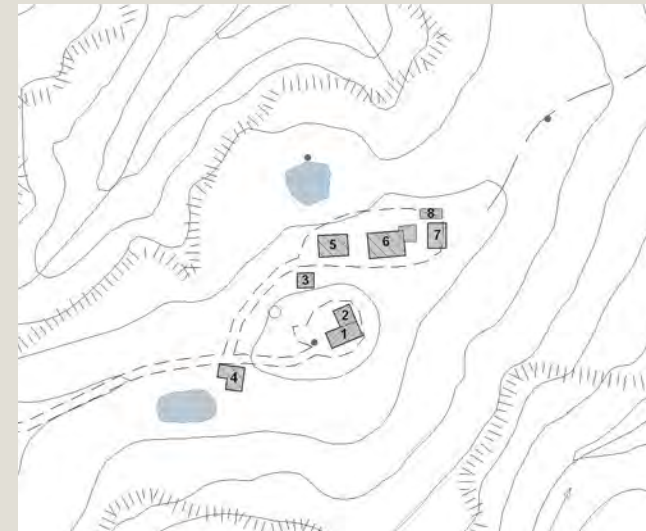

### Informazioni relative al contesto

Giacitura del terreno	<b>fondovalle</b>
Visibilità nel contesto	<b>molto visibile</b>
Area di pertinenza	<b>poco articolato</b>
Strada di accesso	<b>sterrata</b>
Sistemazioni esterne	
Alberi e arbusti	<b>cipressi e olmi</b>

### Catasto

Foglio di mappa	<b>25</b>
Particella	<b>45</b>
Subalterno	

### Catasto Leopoldino

Sezione	-
Foglio	-





Data rilievo: 01-ott-06    Aggiornamento scheda: Ottobre 2019

## Certine

Estratto del Catasto Leopoldino



Estratto del Catasto di Impianto

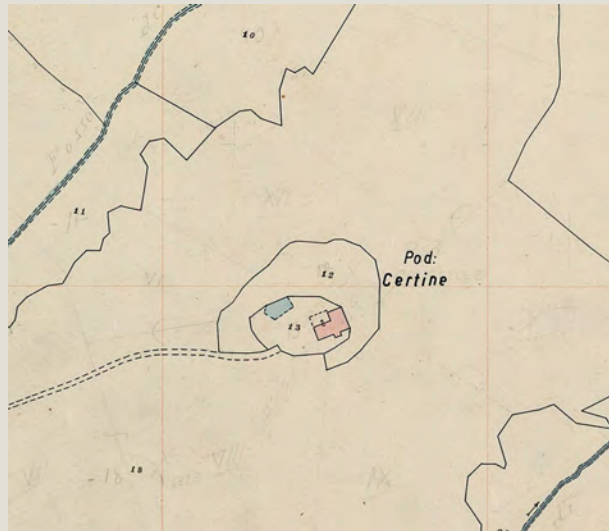

Estratto della Carta Tecnica Regionale

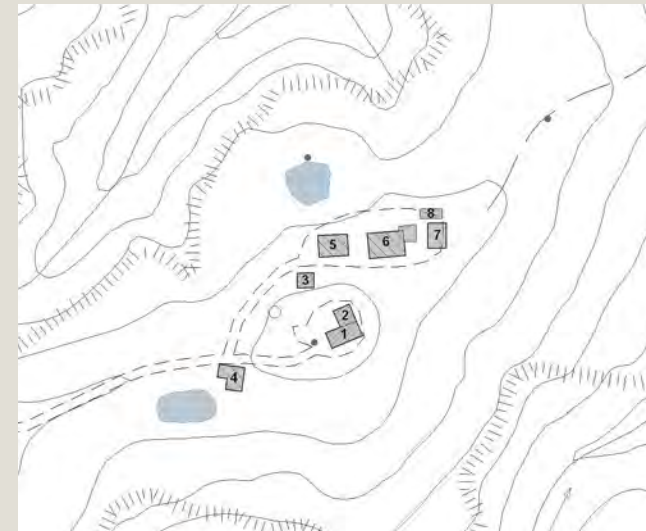

### Informazioni relative al contesto

Giacitura del terreno	<b>fondovalle</b>
Visibilità nel contesto	<b>molto visibile</b>
Area di pertinenza	
Strada di accesso	<b>sterrata</b>
Sistemazioni esterne	<b>piazzale sterrato</b>
Alberi e arbusti	<b>cipressi e olmi</b>

### Catasto

Foglio di mappa	<b>25</b>
Particella	<b>45</b>
Subalterno	

### Catasto Leopoldino

Sezione	-
Foglio	-







Data rilievo: 01-ott-06    Aggiornamento scheda: Ottobre 2019

## Certine

Estratto del Catasto Leopoldino



Estratto del Catasto di Impianto

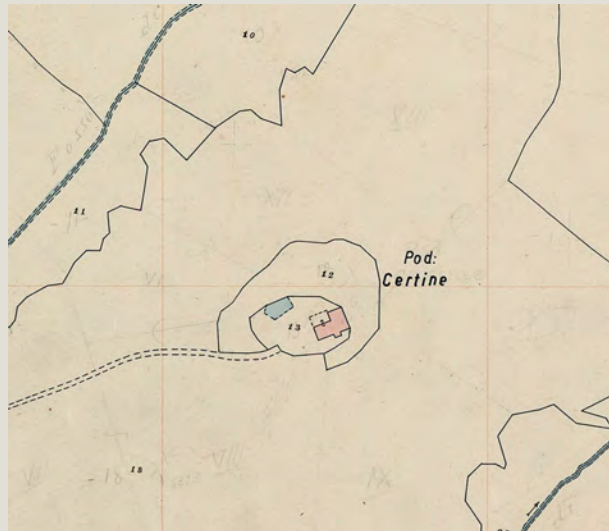

Estratto della Carta Tecnica Regionale

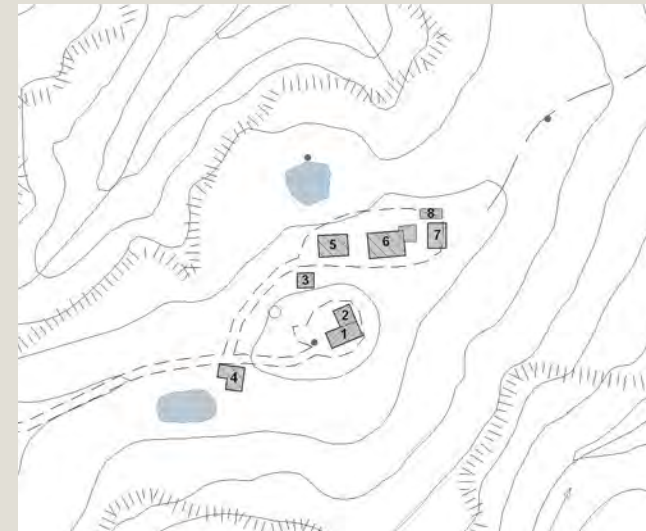

### Informazioni relative al contesto

Giacitura del terreno	<b>fondovalle</b>
Visibilità nel contesto	<b>molto visibile</b>
Area di pertinenza	<b>poco articolato</b>
Strada di accesso	<b>sterrata</b>
Sistemazioni esterne	<b>piazzale sterrato</b>
Alberi e arbusti	<b>cipressi e olmi</b>

### Catasto

Foglio di mappa	<b>25</b>
Particella	<b>45</b>
Subalterno	

### Catasto Leopoldino

Sezione	-
Foglio	-





Data rilievo: 01-ott-06    Aggiornamento scheda: Ottobre 2019

## Gragliuzzi

Estratto del Catasto Leopoldino



Estratto del Catasto di Impianto



Estratto della Carta Tecnica Regionale

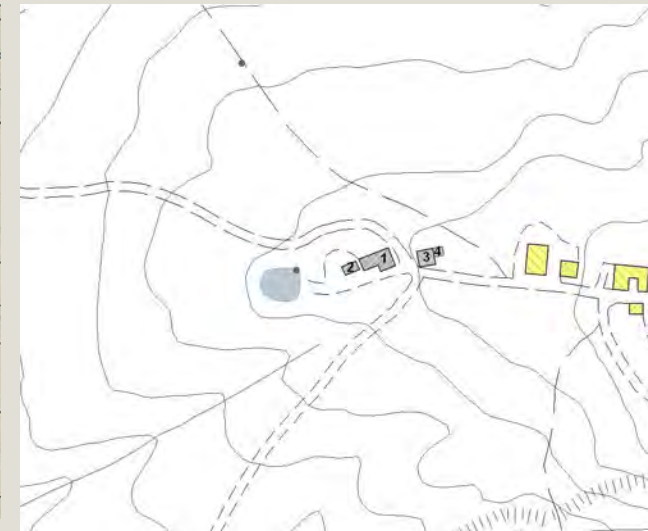

### Informazioni relative al contesto

Giacitura del terreno	<b>fondovalle</b>
Visibilità nel contesto	<b>molto visibile</b>
Area di pertinenza	<b>poco articolato</b>
Strada di accesso	<b>sterrata</b>
Sistemazioni esterne	<b>piazzale sterrato</b>
Alberi e arbusti	<b>acacie e olmi</b>

### Catasto

Foglio di mappa	<b>21</b>
Particella	<b>136</b>
Subalterno	

### Catasto Leopoldino

Sezione	<b>H</b>
Foglio	<b>9</b>





## L'edificio



Beni culturali ed edifici notificati ai sensi dell'art. 10 del D.lgs. 42/2004 e successive modifiche

Numero di archivio

Denominazione

Strada o via

Località

N. del Decreto Legge

Beni paesaggistici ai sensi dell'art. 134 del D.lgs. 42/2004, e successive modifiche

Aree art. 136, ex L.1497

Aree art. 142, comma c

PTCP - Aree di Pertinenza

SIR-SIC - Siti d'importanza regionale e comunitaria

PIANO STRUTTURALE

Sistemi di paesaggio - Titolo V

3. Le Crete senesi attraversate dalla Laurentana

U.T.O.E. - Titolo VIII

N.2 Arbia

Funzione agricola

Esclusiva funzione agricola

## Dati generali

Tipologia edilizia

**casa colonica**

Descrizione estesa

N. dei piani

**2**

## Elementi costruttivi

Coperture

**a capanna**

Manto di copertura

**coppi ed embrici vecchi**

Volumi oltre gronda

Tipologia della gronda

**liscia orizzontale**

Tipologia delle murature

**mattoni vecchi con commenti in calce**

Elementi architettonici

**scale esterne tradizionali**

Elementi decorativi

Tipologia degli infissi

**Tradizionali**

Infissi

**In legno**

## Stato di conservazione

Presenza di superfetazioni

Problemi statici

**tetto e/o solai lesionati**

**Presenza di lesioni marcate**

Stato conservazione:

- generale

**scadente**

- delle pertinenze

**scadente**

- delle strutture

**scadente**

- dei materiali

**scadente**



Data rilievo: 01-ott-06    Aggiornamento scheda: Ottobre 2019

## Gragliuzzi

Estratto del Catasto Leopoldino



Estratto del Catasto di Impianto

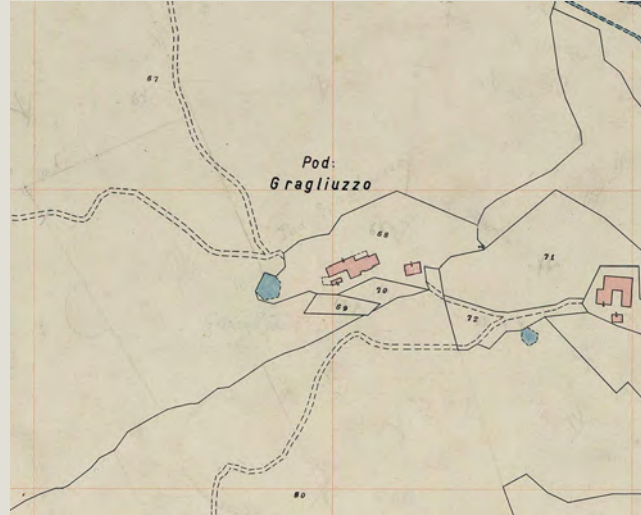

Estratto della Carta Tecnica Regionale

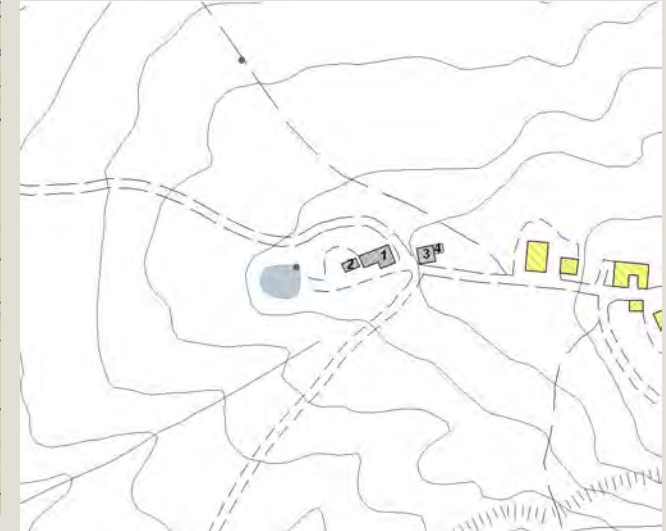

### Informazioni relative al contesto

Giacitura del terreno	<b>fondovalle</b>
Visibilità nel contesto	<b>molto visibile</b>
Area di pertinenza	<b>poco articolato</b>
Strada di accesso	<b>sterrata</b>
Sistemazioni esterne	<b>piazzale sterrato</b>
Alberi e arbusti	<b>acacie e olmi</b>

### Catasto

Foglio di mappa	<b>21</b>
Particella	<b>136</b>
Subalterno	

### Catasto Leopoldino

Sezione	<b>H</b>
Foglio	<b>9</b>





Data rilievo: 01-ott-06    Aggiornamento scheda: Ottobre 2019

## Gragliuzzi

Estratto del Catasto Leopoldino



Estratto del Catasto di Impianto

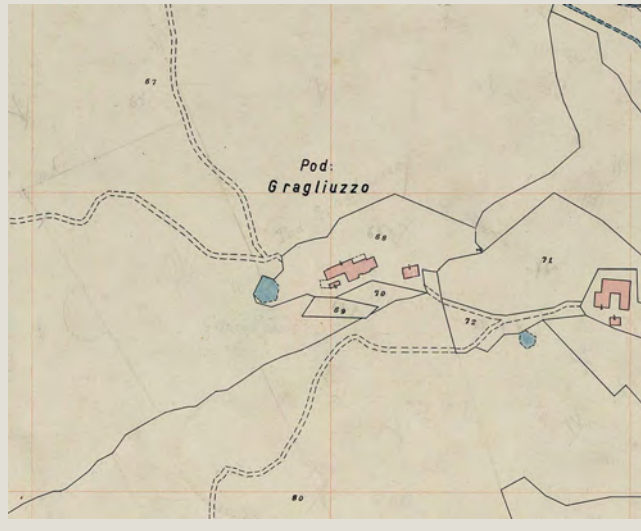

Estratto della Carta Tecnica Regionale

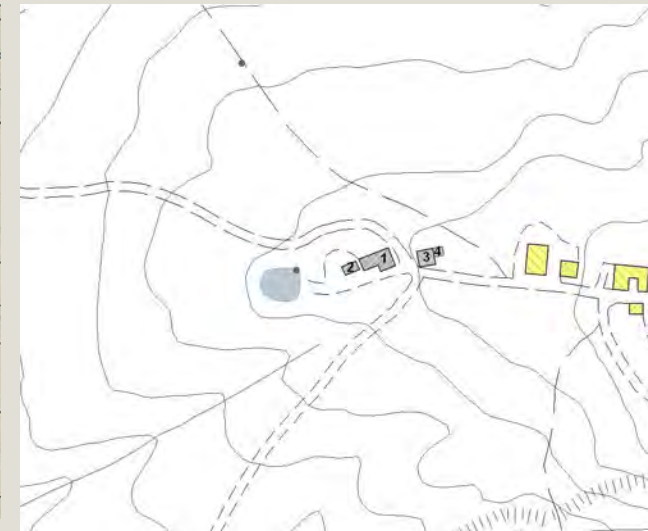

### Informazioni relative al contesto

Giacitura del terreno	<b>fondovalle</b>
Visibilità nel contesto	<b>molto visibile</b>
Area di pertinenza	
Strada di accesso	<b>sterrata</b>
Sistemazioni esterne	<b>erba incolta</b>
Alberi e arbusti	<b>acacie e olmi</b>

### Catasto

Foglio di mappa	<b>21</b>
Particella	<b>135</b>
Subalterno	

### Catasto Leopoldino

Sezione	-
Foglio	-







Data rilievo: 01-ott-06    Aggiornamento scheda: Ottobre 2019

## Gragliuzzi

Estratto del Catasto Leopoldino



Estratto del Catasto di Impianto



Estratto della Carta Tecnica Regionale



### Informazioni relative al contesto

Giacitura del terreno	<b>fondovalle</b>
Visibilità nel contesto	<b>molto visibile</b>
Area di pertinenza	<b>poco articolato</b>
Strada di accesso	<b>sterrata</b>
Sistemazioni esterne	<b>piazzale sterrato</b>
Alberi e arbusti	<b>acacie e olmi</b>

### Catasto

Foglio di mappa	<b>21</b>
Particella	<b>135</b>
Subalterno	

### Catasto Leopoldino

Sezione	-
Foglio	-





Data rilievo: 01-ott-06    Aggiornamento scheda: Ottobre 2019

## Gragli

Estratto del Catasto Leopoldino



Estratto del Catasto di Impianto



Estratto della Carta Tecnica Regionale



### Informazioni relative al contesto

Giacitura del terreno	<b>fondovalle</b>
Visibilità nel contesto	<b>molto visibile</b>
Area di pertinenza	<b>molto articolato</b>
Strada di accesso	<b>sterrata</b>
Sistemazioni esterne	<b>piazzale sterrato</b>
Alberi e arbusti	<b>cipresso</b>

### Catasto

Foglio di mappa	<b>21</b>
Particella	<b>153</b>
Subalterno	

### Catasto Leopoldino

Sezione	-
Foglio	-





L'edificio



Beni culturali ed edifici notificati ai sensi dell'art. 10 del D.lgs. 42/2004 e successive modifiche

Numero di archivio

Denominazione

Strada o via

Località

N. del Decreto Legge

Beni paesaggistici ai sensi dell'art. 134 del D.lgs. 42/2004, e successive modifiche

Aree art. 136, ex L.1497

Aree art. 142, comma c

PTCP - Aree di Pertinenza

SIR-SIC - Siti d'importanza regionale e comunitaria

PIANO STRUTTURALE

Sistemi di paesaggio - Titolo V

3. Le Crete senesi attraversate dalla Laurentana

U.T.O.E. - Titolo VIII

N.2 Arbia

Funzione agricola

Esclusiva funzione agricola

Dati generali

Tipologia edilizia

**casa colonica**

Descrizione estesa

N. dei piani

**2**

Elementi costruttivi

Coperture

**a capanna**

Manto di copertura

**coppi ed embrici vecchi**

Volumi oltre gronda

**camino moderno**

Tipologia della gronda

**liscia orizzontale**

Tipologia delle murature

**mattoni vecchi con commenti in calce**

**pietrame con commenti in calce**

Elementi architettonici

**scale esterne non tradizionali**

Elementi decorativi

Tipologia degli infissi

**tradizionali**

Infissi

**in legno**

Stato di conservazione

Presenza di superfetazioni

**corpi aperti in aggetto e scale in c.a.**

Problemi statici

Stato conservazione:

- generale

**scadente**

- delle pertinenze

**scadente**

- delle strutture

**scadente**

- dei materiali

**scadente**



Data rilievo: 01-ott-06    Aggiornamento scheda: Ottobre 2019

## Gragli

Estratto del Catasto Leopoldino



Estratto del Catasto di Impianto



Estratto della Carta Tecnica Regionale



### Informazioni relative al contesto

Giacitura del terreno	<b>fondovalle</b>
Visibilità nel contesto	<b>molto visibile</b>
Area di pertinenza	<b>molto articolato</b>
Strada di accesso	<b>sterrata</b>
Sistemazioni esterne	<b>piazzale sterrato</b>
Alberi e arbusti	<b>cipresso</b>

### Catasto

Foglio di mappa	<b>21</b>
Particella	<b>93</b>
Subalterno	

### Catasto Leopoldino

Sezione	<b>H</b>
Foglio	<b>9</b>







Data rilievo: 01-ott-06    Aggiornamento scheda: Ottobre 2019

## Gragli

Estratto del Catasto Leopoldino



Estratto del Catasto di Impianto



Estratto della Carta Tecnica Regionale



### Informazioni relative al contesto

Giacitura del terreno	<b>fondovalle</b>
Visibilità nel contesto	<b>molto visibile</b>
Area di pertinenza	<b>molto articolato</b>
Strada di accesso	<b>sterrata</b>
Sistemazioni esterne	<b>piazzale sterrato</b>
Alberi e arbusti	<b>cipresso</b>

### Catasto

Foglio di mappa	<b>21</b>
Particella	<b>93</b>
Subalterno	

### Catasto Leopoldino

Sezione	<b>H</b>
Foglio	<b>9</b>







Data rilievo: 01-ott-06    Aggiornamento scheda: Ottobre 2019

## Gragli

Estratto del Catasto Leopoldino



Estratto del Catasto di Impianto



Estratto della Carta Tecnica Regionale



### Informazioni relative al contesto

Giacitura del terreno	<b>fondovalle</b>
Visibilità nel contesto	<b>molto visibile</b>
Area di pertinenza	<b>molto articolato</b>
Strada di accesso	<b>sterrata</b>
Sistemazioni esterne	<b>piazzale sterrato</b>
Alberi e arbusti	<b>cipresso</b>

### Catasto

Foglio di mappa	<b>21</b>
Particella	<b>93</b>
Subalterno	

### Catasto Leopoldino

Sezione	<b>H</b>
Foglio	<b>9</b>



## L'edificio



Beni culturali ed edifici notificati ai sensi dell'art. 10 del D.lgs. 42/2004 e successive modifiche

Numero di archivio

Denominazione

Strada o via

Località

N. del Decreto Legge

Beni paesaggistici ai sensi dell'art. 134 del D.lgs. 42/2004, e successive modifiche

Aree art. 136, ex L.1497

Aree art. 142, comma c

PTCP - Aree di Pertinenza

SIR-SIC - Siti d'importanza regionale e comunitaria

PIANO STRUTTURALE

Sistemi di paesaggio - Titolo V

3. Le Crete senesi attraversate dalla Laurentana

U.T.O.E. - Titolo VIII

N.2 Arbia

Funzione agricola

Esclusiva funzione agricola

## Dati generali

Tipologia edilizia

**annesso agricolo**

Descrizione estesa

N. dei piani

**1**

## Elementi costruttivi

Coperture

**a capanna**

Manto di copertura

**coppi ed embrici vecchi**

Volumi oltre gronda

Tipologia della gronda

**liscia orizzontale**

Tipologia delle murature

**pietrame e mattoni con commenti in calce**

Elementi architettonici

Elementi decorativi

Tipologia degli infissi

**Tradizionali**

Infissi

**in legno**

## Stato di conservazione

Presenza di superfetazioni

Problemi statici

Stato conservazione:

- generale

**mediamente conservato**

- delle pertinenze

**mediamente conservato**

- delle strutture

**mediamente conservato**

- dei materiali

**mediamente conservato**





# Gragli

Data rilievo: 01-ott-06    Aggiornamento scheda: Ottobre 2019

Estratto del Catasto Leopoldino



Estratto del Catasto di Impianto



Estratto della Carta Tecnica Regionale



## Informazioni relative al contesto

Giacitura del terreno	<b>fondovalle</b>
Visibilità nel contesto	<b>molto visibile</b>
Area di pertinenza	<b>molto articolato</b>
Strada di accesso	<b>sterrata</b>
Sistemazioni esterne	<b>piazzale sterrato</b>
Alberi e arbusti	<b>cipresso</b>

## Catasto

Foglio di mappa	<b>21</b>
Particella	<b>153</b>
Subalterno	

## Catasto Leopoldino

Sezione	-
Foglio	-







Data rilievo: 01-ott-06    Aggiornamento scheda: Ottobre 2019

## Gragli

Estratto del Catasto Leopoldino



Estratto del Catasto di Impianto



Estratto della Carta Tecnica Regionale



### Informazioni relative al contesto

Giacitura del terreno	<b>fondovalle</b>
Visibilità nel contesto	<b>molto visibile</b>
Area di pertinenza	<b>molto articolato</b>
Strada di accesso	<b>sterrata</b>
Sistemazioni esterne	<b>piazzale sterrato</b>
Alberi e arbusti	<b>cipresso</b>

### Catasto

Foglio di mappa	<b>21</b>
Particella	<b>92</b>
Subalterno	

### Catasto Leopoldino

Sezione	-
Foglio	-



L'edificio



Beni culturali ed edifici notificati ai sensi dell'art. 10 del D.lgs. 42/2004 e successive modifiche

Numero di archivio

Denominazione

Strada o via

Località

N. del Decreto Legge

Beni paesaggistici ai sensi dell'art. 134 del D.lgs. 42/2004, e successive modifiche

Aree art. 136, ex L.1497

Aree art. 142, comma c

PTCP - Aree di Pertinenza

SIR-SIC - Siti d'importanza regionale e comunitaria

PIANO STRUTTURALE

Sistemi di paesaggio - Titolo V

U.T.O.E. - Titolo VIII

Funzione agricola

3. Le Crete senesi attraversate dalla Laurentana

N.2 Arbia

Esclusiva funzione agricola

Dati generali

Tipologia edilizia

baracca

Descrizione estesa

capanno in lamiera per rimessa mezzi

N. dei piani

1

Elementi costruttivi

Coperture

ad una falda

Manto di copertura

lamiera

Volumi oltre gronda

Tipologia della gronda

Tipologia delle murature

struttura in ferro

Elementi architettonici

Elementi decorativi

Tipologia degli infissi

Infissi

Stato di conservazione

Presenza di superfetazioni

Problemi statici

Stato conservazione:

- generale

scadente

- delle pertinenze

scadente

- delle strutture

scadente

- dei materiali

scadente





Data rilievo: 01-ott-06    Aggiornamento scheda: Ottobre 2019

## Gragli

Estratto del Catasto Leopoldino



Estratto del Catasto di Impianto



Estratto della Carta Tecnica Regionale



### Informazioni relative al contesto

Giacitura del terreno	<b>fondovalle</b>
Visibilità nel contesto	<b>molto visibile</b>
Area di pertinenza	<b>molto articolato</b>
Strada di accesso	<b>sterrata</b>
Sistemazioni esterne	<b>piazzale sterrato</b>
Alberi e arbusti	<b>cipresso</b>

### Catasto

Foglio di mappa	<b>21</b>
Particella	<b>92</b>
Subalterno	

### Catasto Leopoldino

Sezione	-
Foglio	-







Data rilievo: 01-ott-06    Aggiornamento scheda: Ottobre 2019

## Gragli

Estratto del Catasto Leopoldino



Estratto del Catasto di Impianto



Estratto della Carta Tecnica Regionale



### Informazioni relative al contesto

Giacitura del terreno	<b>fondovalle</b>
Visibilità nel contesto	<b>molto visibile</b>
Area di pertinenza	<b>molto articolato</b>
Strada di accesso	<b>sterrata</b>
Sistemazioni esterne	<b>piazzale sterrato</b>
Alberi e arbusti	<b>cipresso</b>

### Catasto

Foglio di mappa	<b>21</b>
Particella	<b>155_156_161_162</b>
Subalterno	

### Catasto Leopoldino

Sezione	-
Foglio	-





Data rilievo: 01-ott-06    Aggiornamento scheda: Ottobre 2019

## Gragli

Estratto del Catasto Leopoldino



Estratto del Catasto di Impianto



Estratto della Carta Tecnica Regionale

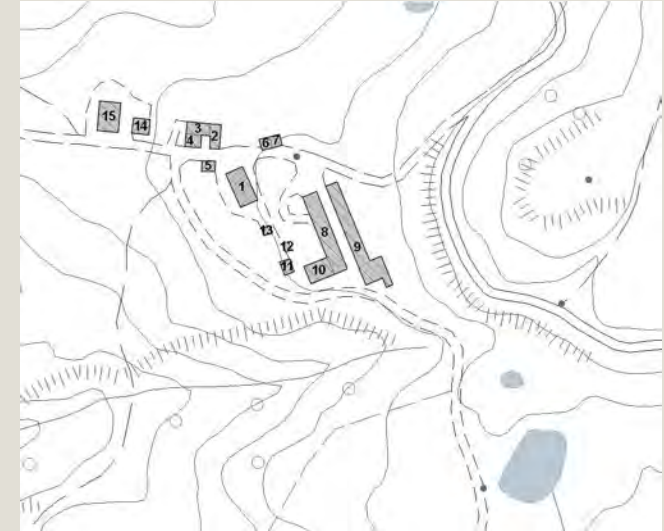

### Informazioni relative al contesto

Giacitura del terreno	<b>fondovalle</b>
Visibilità nel contesto	<b>molto visibile</b>
Area di pertinenza	<b>molto articolato</b>
Strada di accesso	<b>sterrata</b>
Sistemazioni esterne	<b>piazzale sterrato</b>
Alberi e arbusti	<b>cipresso</b>

### Catasto

Foglio di mappa	<b>21</b>
Particella	<b>203_264</b>
Subalterno	

### Catasto Leopoldino

Sezione	-
Foglio	-







Data rilievo: 01-ott-06    Aggiornamento scheda: Ottobre 2019

## Gragli

Estratto del Catasto Leopoldino



Estratto del Catasto di Impianto



Estratto della Carta Tecnica Regionale



### Informazioni relative al contesto

Giacitura del terreno	<b>fondovalle</b>
Visibilità nel contesto	<b>molto visibile</b>
Area di pertinenza	<b>molto articolato</b>
Strada di accesso	<b>sterrata</b>
Sistemazioni esterne	<b>piazzale sterrato</b>
Alberi e arbusti	<b>cipresso</b>

### Catasto

Foglio di mappa	<b>21</b>
Particella	<b>163</b>
Subalterno	

### Catasto Leopoldino

Sezione	-
Foglio	-





Data rilievo: 01-ott-06    Aggiornamento scheda: Ottobre 2019

## Gragli

Estratto del Catasto Leopoldino



Estratto del Catasto di Impianto



Estratto della Carta Tecnica Regionale



### Informazioni relative al contesto

Giacitura del terreno	<b>fondovalle</b>
Visibilità nel contesto	<b>molto visibile</b>
Area di pertinenza	<b>molto articolato</b>
Strada di accesso	<b>sterrata</b>
Sistemazioni esterne	<b>piazzale sterrato</b>
Alberi e arbusti	<b>cipresso</b>

### Catasto

Foglio di mappa	<b>21</b>
Particella	<b>74</b>
Subalterno	

### Catasto Leopoldino

Sezione	-
Foglio	-







Data rilievo: 01-ott-06    Aggiornamento scheda: Ottobre 2019

## Gragli

Estratto del Catasto Leopoldino



Estratto del Catasto di Impianto



Estratto della Carta Tecnica Regionale



### Informazioni relative al contesto

Giacitura del terreno	<b>fondovalle</b>
Visibilità nel contesto	<b>molto visibile</b>
Area di pertinenza	<b>molto articolato</b>
Strada di accesso	<b>sterrata</b>
Sistemazioni esterne	<b>piazzale sterrato</b>
Alberi e arbusti	<b>cipresso</b>

### Catasto

Foglio di mappa	<b>21</b>
Particella	<b>177</b>
Subalterno	

### Catasto Leopoldino

Sezione	-
Foglio	-







Data rilievo: 01-ott-06    Aggiornamento scheda: Ottobre 2019

## Gragli

Estratto del Catasto Leopoldino



Estratto del Catasto di Impianto



Estratto della Carta Tecnica Regionale



### Informazioni relative al contesto

Giacitura del terreno	<b>fondovalle</b>
Visibilità nel contesto	<b>molto visibile</b>
Area di pertinenza	<b>molto articolato</b>
Strada di accesso	<b>sterrata</b>
Sistemazioni esterne	<b>piazzale sterrato</b>
Alberi e arbusti	<b>cipresso</b>

### Catasto

Foglio di mappa	<b>21</b>
Particella	<b>174</b>
Subalterno	

### Catasto Leopoldino

Sezione	-
Foglio	-





## L'edificio



Beni culturali ed edifici notificati ai sensi dell'art. 10 del D.lgs. 42/2004 e successive modifiche

Numero di archivio

Denominazione

Strada o via

Località

N. del Decreto Legge

Beni paesaggistici ai sensi dell'art. 134 del D.lgs. 42/2004, e successive modifiche

Aree art. 136, ex L.1497

Aree art. 142, comma c

PTCP - Aree di Pertinenza

SIR-SIC - Siti d'importanza regionale e comunitaria

PIANO STRUTTURALE

Sistemi di paesaggio - Titolo V

U.T.O.E. - Titolo VIII

Funzione agricola

3. Le Crete senesi attraversate dalla Laurentana

N.2 Arbia

Esclusiva funzione agricola

## Dati generali

Tipologia edilizia

**annesso agricolo**

Descrizione estesa

N. dei piani

**1**

## Elementi costruttivi

Coperture

**ad una falda**

Manto di copertura

**coppi ed embrici vecchi**

Volumi oltre gronda

Tipologia della gronda

Tipologia delle murature

**Blocchi di tufo**

Elementi architettonici

Elementi decorativi

Tipologia degli infissi

Infissi

## Stato di conservazione

Presenza di superfetazioni

Problemi statici

Stato conservazione:

- generale

**scadente**

- delle pertinenze

**scadente**

- delle strutture

**scadente**

- dei materiali

**scadente**



Data rilievo: 01-ott-06    Aggiornamento scheda: Ottobre 2019

## Gragli

Estratto del Catasto Leopoldino



Estratto del Catasto di Impianto



Estratto della Carta Tecnica Regionale



### Informazioni relative al contesto

Giacitura del terreno	<b>fondovalle</b>
Visibilità nel contesto	<b>molto visibile</b>
Area di pertinenza	<b>molto articolato</b>
Strada di accesso	<b>sterrata</b>
Sistemazioni esterne	<b>piazzale sterrato</b>
Alberi e arbusti	<b>cipresso</b>

### Catasto

Foglio di mappa	<b>21</b>
Particella	<b>253</b>
Subalterno	

### Catasto Leopoldino

Sezione	-
Foglio	-







Data rilievo: 01-ott-06    Aggiornamento scheda: Ottobre 2019

## Gragli

Estratto del Catasto Leopoldino



Estratto del Catasto di Impianto



Estratto della Carta Tecnica Regionale



### Informazioni relative al contesto

Giacitura del terreno	<b>fondovalle</b>
Visibilità nel contesto	<b>molto visibile</b>
Area di pertinenza	<b>molto articolato</b>
Strada di accesso	<b>sterrata</b>
Sistemazioni esterne	<b>piazzale sterrato</b>
Alberi e arbusti	<b>cipresso</b>

### Catasto

Foglio di mappa	<b>21</b>
Particella	<b>253</b>
Subalterno	

### Catasto Leopoldino

Sezione	-
Foglio	-







Data rilievo: 01-ott-19    Aggiornamento scheda: Ottobre 2019

# Casino

Estratto del Catasto Leopoldino



Estratto del Catasto di Impianto



Estratto della Carta Tecnica Regionale



## Informazioni relative al contesto

Giacitura del terreno	
Visibilità nel contesto	<b>TOPONIMO NON ACCESSIBILE - DIRUTO</b>
Area di pertinenza	<b>poco articolato</b>
Strada di accesso	<b>sterrata</b>
Sistemazioni esterne	<b>erba</b>
Alberi e arbusti	<b>gruppo di alberi</b>

## Catasto

Foglio di mappa	<b>19</b>
Particella	<b>41</b>
Subalterno	

## Catasto Leopoldino

Sezione	<b>H</b>
Foglio	<b>9</b>





Data rilievo: 01-ott-19    Aggiornamento scheda: Ottobre 2019

## Casino

Estratto del Catasto Leopoldino



Estratto del Catasto di Impianto



Estratto della Carta Tecnica Regionale



### Informazioni relative al contesto

Giacitura del terreno	
Visibilità nel contesto	<b>TOPONIMO NON ACCESSIBILE - DIRUTO</b>
Area di pertinenza	<b>poco articolato</b>
Strada di accesso	<b>sterrata</b>
Sistemazioni esterne	<b>erba</b>
Alberi e arbusti	<b>gruppo di alberi</b>

### Catasto

Foglio di mappa	<b>19</b>
Particella	<b>41</b>
Subalterno	

### Catasto Leopoldino

Sezione	<b>H</b>
Foglio	<b>9</b>





## L'edificio

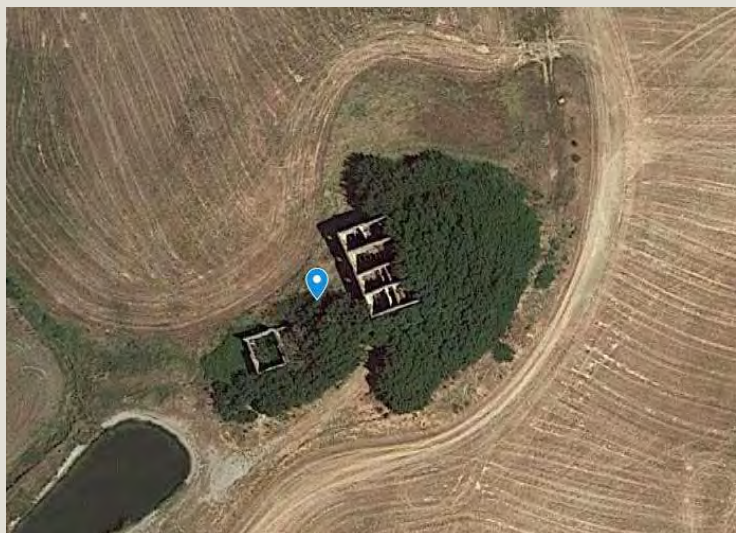

Beni culturali ed edifici notificati ai sensi dell'art. 10 del D.lgs. 42/2004 e successive modifiche

Numero di archivio

Denominazione

Strada o via

Località

N. del Decreto Legge

Beni paesaggistici ai sensi dell'art. 134 del D.lgs. 42/2004, e successive modifiche

Aree art. 136, ex L.1497

Aree art. 142, comma c

PTCP - Aree di Pertinenza

SIR-SIC - Siti d'importanza regionale e comunitaria

PIANO STRUTTURALE

Sistemi di paesaggio - Titolo V

U.T.O.E. - Titolo VIII

Funzione agricola

3. Le Crete senesi attraversate dalla Laurentana

N.2 Arbia

Esclusiva funzione agricola

## Dati generali

Tipologia edilizia

manufatti accessori

Descrizione estesa

N. dei piani

## Elementi costruttivi

Coperture

senza copertura

Manto di copertura

Volumi oltre gronda

Tipologia della gronda

Tipologia delle murature

Elementi architettonici

Elementi decorativi

Tipologia degli infissi

Infissi

## Stato di conservazione

Presenza di superfetazioni

Problemi statici

Stato conservazione:

- generale

- delle pertinenze

- delle strutture

- dei materiali

**crollò della copertura**

**crollò di parti strutturali murarie**

**rudere**

**rudere**

**rudere**

**rudere**



Data rilievo: 01-ott-06    Aggiornamento scheda: Ottobre 2019

# Capanna

Estratto del Catasto Leopoldino



Estratto del Catasto di Impianto

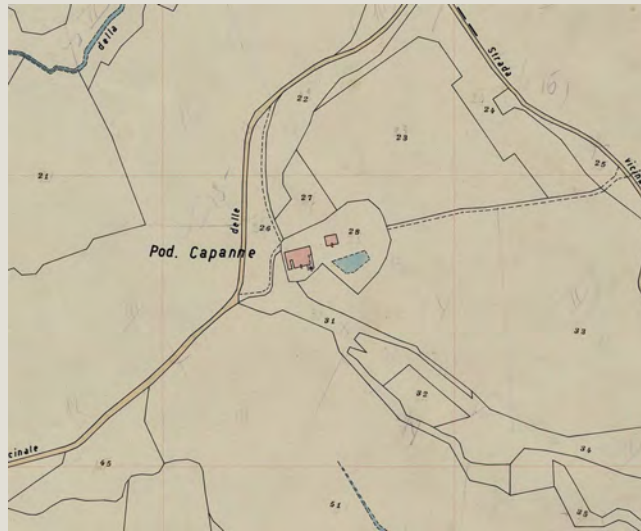

Estratto della Carta Tecnica Regionale



## Informazioni relative al contesto

Giacitura del terreno	<b>mezzacosta</b>
Visibilità nel contesto	<b>non visibile</b>
Area di pertinenza	<b>poco articolato</b>
Strada di accesso	<b>sterrata</b>
Sistemazioni esterne	<b>circondata da alberi erba incolta</b>
Alberi e arbusti	<b>acacie</b>

## Catasto

Foglio di mappa	<b>41</b>
Particella	<b>28</b>
Subalterno	

## Catasto Leopoldino

Sezione	<b>M</b>
Foglio	<b>9</b>







Data rilievo: 01-ott-06    Aggiornamento scheda: Ottobre 2019

# Montibello

Estratto del Catasto Leopoldino



Estratto del Catasto di Impianto



Estratto della Carta Tecnica Regionale



## Informazioni relative al contesto

Giacitura del terreno	<b>crinale</b>
Visibilità nel contesto	<b>poco visibile</b>
Area di pertinenza	<b>poco articolato</b>
Strada di accesso	<b>sterrata</b>
Sistemazioni esterne	<b>circondato da arbusti e alberi</b>
Alberi e arbusti	<b>olmi, cipressi e acacie</b>

## Catasto

Foglio di mappa	<b>41</b>
Particella	<b>39</b>
Subalterno	

## Catasto Leopoldino

Sezione	<b>M</b>
Foglio	<b>9</b>





## L'edificio



Beni culturali ed edifici notificati ai sensi dell'art. 10 del D.lgs. 42/2004 e successive modifiche

Numero di archivio

Denominazione

Strada o via

Località

N. del Decreto Legge

Beni paesaggistici ai sensi dell'art. 134 del D.lgs. 42/2004, e successive modifiche

Aree art. 136, ex L.1497

Aree art. 142, comma c

PTCP - Aree di Pertinenza

Pertinenza dei beni storico-architettonici

SIR-SIC - Siti d'importanza regionale e comunitaria

PIANO STRUTTURALE

Sistemi di paesaggio - Titolo V

5. Torre e castello e la strada di Monte Sante Marie

U.T.O.E. - Titolo VIII

N.1 Asciano

Funzione agricola

Esclusiva funzione agricola

## Dati generali

Tipologia edilizia

**casa colonica**

Descrizione estesa

N. dei piani

**2**

## Elementi costruttivi

Coperture

**a padiglione**

Manto di copertura

**coppi ed embrici vecchi**

Volumi oltre gronda

Tipologia della gronda

**liscia orizzontale**

Tipologia delle murature

**intonaci**

Elementi architettonici

Elementi decorativi

Tipologia degli infissi

**tradizionali**

Infissi

## Stato di conservazione

Presenza di superfetazioni

Problemi statici

**tetto e/o solai lesionati**

Stato conservazione:

- generale

**preliminare al rudere**

- delle pertinenze

**scadente**

- delle strutture

**preliminare al rudere**

- dei materiali

**preliminare al rudere**



Data rilievo: 01-ott-06    Aggiornamento scheda: Ottobre 2019

# Montibello

Estratto del Catasto Leopoldino



Estratto del Catasto di Impianto



Estratto della Carta Tecnica Regionale



## Informazioni relative al contesto

Giacitura del terreno	<b>pianura</b>
Visibilità nel contesto	<b>poco visibile</b>
Area di pertinenza	<b>poco articolato</b>
Strada di accesso	<b>sterrata</b>
Sistemazioni esterne	<b>circondato da arbusti e alberi</b>
Alberi e arbusti	<b>olmi, cipressi e acacie</b>

## Catasto

Foglio di mappa	<b>41</b>
Particella	<b>19</b>
Subalterno	

## Catasto Leopoldino

Sezione	<b>M</b>
Foglio	<b>9</b>



L'edificio



Beni culturali ed edifici notificati ai sensi dell'art. 10 del D.lgs. 42/2004 e successive modifiche

Numero di archivio

Denominazione

Strada o via

Località

N. del Decreto Legge

Beni paesaggistici ai sensi dell'art. 134 del D.lgs. 42/2004, e successive modifiche

Aree art. 136, ex L.1497

Aree art. 142, comma c

PTCP - Aree di Pertinenza

Pertinenza dei beni storico-architettonici

SIR-SIC - Siti d'importanza regionale e comunitaria

PIANO STRUTTURALE

Sistemi di paesaggio - Titolo V

5. Torre e castello e la strada di Monte Sante Marie

U.T.O.E. - Titolo VIII

N.1 Asciano

Funzione agricola

Esclusiva funzione agricola

Dati generali

Tipologia edilizia

**casa colonica**

Descrizione estesa

N. dei piani

**2**

Elementi costruttivi

Coperture

**a capanna**

Manto di copertura

**coppi ed embrici vecchi**

Volumi oltre gronda

Tipologia della gronda

Tipologia delle murature

**pietrame e mattoni con commenti in calce**

Elementi architettonici

Elementi decorativi

Tipologia degli infissi

Infissi

**tradizionali**

Stato di conservazione

Presenza di superfetazioni

Problemi statici

Stato conservazione:

- generale

- delle pertinenze

- delle strutture

- dei materiali

**pessimo**

**pessimo**

**pessimo**

**pessimo**

**Copertura parte crollata**

**demolizione parziale**





Data rilievo: 01-ott-06    Aggiornamento scheda: Ottobre 2019

## Palazzi

Estratto del Catasto Leopoldino



Estratto del Catasto di Impianto



Estratto della Carta Tecnica Regionale

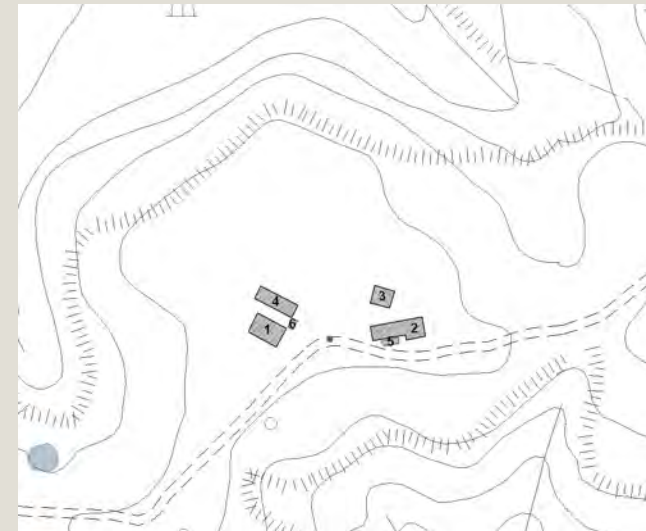

### Informazioni relative al contesto

Giacitura del terreno	<b>mezzacosta</b>
Visibilità nel contesto	<b>molto visibile</b>
Area di pertinenza	<b>poco articolato</b>
Strada di accesso	<b>sterrata</b>
Sistemazioni esterne	<b>aia pavimentata in mattoni</b>
Alberi e arbusti	<b>quercia, acacie e cipresso</b>

### Catasto

Foglio di mappa	<b>42</b>
Particella	<b>25</b>
Subalterno	

### Catasto Leopoldino

Sezione	<b>M</b>
Foglio	<b>9</b>





## L'edificio



Beni culturali ed edifici notificati ai sensi dell'art. 10 del D.lgs. 42/2004 e successive modifiche

Numero di archivio

AS\_038

Denominazione

Podere Palazzo I

Strada o via

strada di Montebello

Località

Podere Palazzo

N. del Decreto Legge

18/11/2004

Beni paesaggistici ai sensi dell'art. 134 del D.lgs. 42/2004, e successive modifiche

Aree art. 136, ex L.1497

Aree art. 142, comma c

PTCP - Aree di Pertinenza

Pertinenza dei beni storico-architettonici

SIR-SIC - Siti d'importanza regionale e comunitaria

PIANO STRUTTURALE

Sistemi di paesaggio - Titolo V

5. Torre e castello e la strada di Monte Sante Marie

U.T.O.E. - Titolo VIII

N.1 Asciano

Funzione agricola

Esclusiva funzione agricola

## Dati generali

Tipologia edilizia

**casa colonica**

Descrizione estesa

N. dei piani

**2**

## Elementi costruttivi

Coperture

**a padiglione**

Manto di copertura

**coppi ed embrici vecchi**

Volumi oltre gronda

**camino tradizionale**

Tipologia della gronda

**liscia orizzontale**

Tipologia delle murature

**pietrame e mattoni con commenti in calce**

Elementi architettonici

**muratura in filaretto di pietra**

**archi in pietra a sesto acuto**

Elementi decorativi

Tipologia degli infissi

**tradizionali**

Infissi

**in legno**

## Stato di conservazione

Presenza di superfetazioni

Problemi statici

**crolli parziali della copertura**

**Presenza di lesioni marcate**

Stato conservazione:

- generale

**preliminare al rudere**

- delle pertinenze

**scadente**

- delle strutture

**preliminare al rudere**

- dei materiali

**preliminare al rudere**



Data rilievo: 01-ott-06    Aggiornamento scheda: Ottobre 2019

## Palazzi

Estratto del Catasto Leopoldino



Estratto del Catasto di Impianto



Estratto della Carta Tecnica Regionale

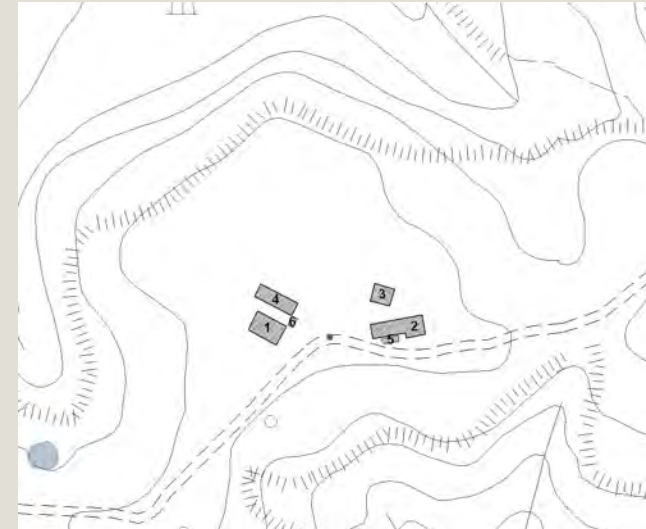

### Informazioni relative al contesto

Giacitura del terreno	mezzacosta
Visibilità nel contesto	molto visibile
Area di pertinenza	poco articolato
Strada di accesso	sterrata
Sistemazioni esterne	aia pavimentata in mattoni
Alberi e arbusti	quercia, acacie e cipresso

### Catasto

Foglio di mappa	42
Particella	28
Subalterno	

### Catasto Leopoldino

Sezione	M
Foglio	9



## L'edificio



Beni culturali ed edifici notificati ai sensi dell'art. 10 del D.lgs. 42/2004 e successive modifiche

Numero di archivio

AS\_038

Denominazione

Podere Palazzo II

Strada o via

strada di Montebello

Località

Podere Palazzo

N. del Decreto Legge

18/11/2004

Beni paesaggistici ai sensi dell'art. 134 del D.lgs. 42/2004, e successive modifiche

Aree art. 136, ex L.1497

Aree art. 142, comma c

PTCP - Aree di Pertinenza

Pertinenza dei beni storico-architettonici

SIR-SIC - Siti d'importanza regionale e comunitaria

PIANO STRUTTURALE

Sistemi di paesaggio - Titolo V

5. Torre e castello e la strada di Monte Sante Marie

U.T.O.E. - Titolo VIII

N.1 Asciano

Funzione agricola

Esclusiva funzione agricola

## Dati generali

Tipologia edilizia

**casa colonica**

Descrizione estesa

N. dei piani

**2**

## Elementi costruttivi

Coperture

**a capanna**

**a falda**

Manto di copertura

**coppi ed embrici vecchi**

Volumi oltre gronda

Tipologia della gronda

Tipologia delle murature

**pietrame e mattoni con commenti in calce**

Elementi architettonici

Elementi decorativi

Tipologia degli infissi

Infissi

**Tradizionali**

**in legno**

## Stato di conservazione

Presenza di superfetazioni

Problemi statici

**Lesioni o malfunzionamenti lievi o generalizzati**

Stato conservazione:

- generale

**preliminare al rudere**

- delle pertinenze

**scadente**

- delle strutture

**preliminare al rudere**

- dei materiali

**preliminare al rudere**



Data rilievo: 01-ott-06    Aggiornamento scheda: Ottobre 2019

## Palazzi

Estratto del Catasto Leopoldino



Estratto del Catasto di Impianto



Estratto della Carta Tecnica Regionale

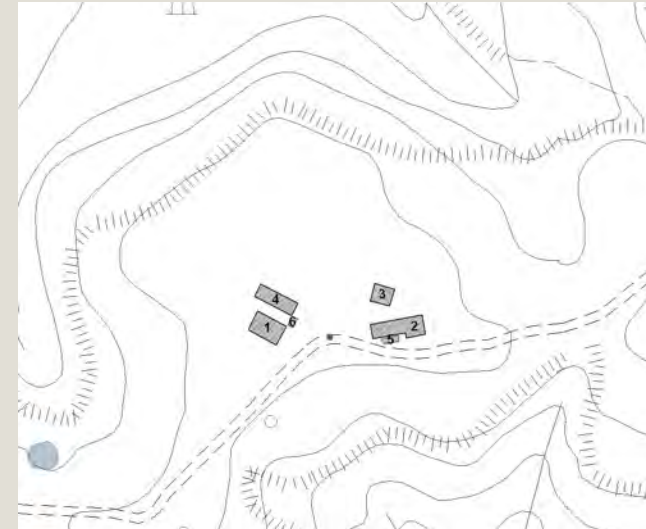

### Informazioni relative al contesto

Giacitura del terreno	<b>pianura</b>
Visibilità nel contesto	<b>molto visibile</b>
Area di pertinenza	<b>poco articolato</b>
Strada di accesso	<b>sterrata</b>
Sistemazioni esterne	<b>aia pavimentata in mattoni</b>
Alberi e arbusti	<b>quercia, acacie e cipresso</b>

### Catasto

Foglio di mappa	<b>42</b>
Particella	<b>28</b>
Subalterno	

### Catasto Leopoldino

Sezione	-
Foglio	-





L'edificio



Beni culturali ed edifici notificati ai sensi dell'art. 10 del D.lgs. 42/2004 e successive modifiche

Numero di archivio

AS\_038

Denominazione

Podere Palazzo II

Strada o via

strada di Montebello

Località

Podere Palazzo

N. del Decreto Legge

18/11/2004

Beni paesaggistici ai sensi dell'art. 134 del D.lgs. 42/2004, e successive modifiche

Aree art. 136, ex L.1497

Aree art. 142, comma c

PTCP - Aree di Pertinenza

Pertinenza dei beni storico-architettonici

SIR-SIC - Siti d'importanza regionale e comunitaria

PIANO STRUTTURALE

Sistemi di paesaggio - Titolo V

5. Torre e castello e la strada di Monte Sante Marie

U.T.O.E. - Titolo VIII

N.1 Asciano

Funzione agricola

Esclusiva funzione agricola

Dati generali

Tipologia edilizia

non rilevabile

Descrizione estesa

N. dei piani

1

Elementi costruttivi

Coperture

Manto di copertura

Volumi oltre gronda

Tipologia della gronda

Tipologia delle murature

intonaci

Elementi architettonici

Elementi decorativi

Tipologia degli infissi

Tradizionali

Infissi

Stato di conservazione

Presenza di superfetazioni

Problemi statici

Copertura completamente crollata

Demolizione quasi totale

Stato conservazione:

- generale

rudere

- delle pertinenze

pessimo

- delle strutture

rudere

- dei materiali

rudere



Data rilievo: 01-ott-06    Aggiornamento scheda: Ottobre 2019

## Palazzi

Estratto del Catasto Leopoldino



Estratto del Catasto di Impianto



Estratto della Carta Tecnica Regionale

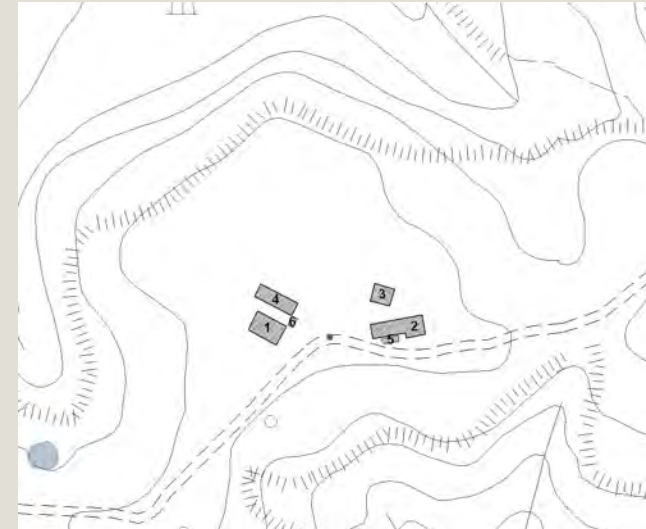

### Informazioni relative al contesto

Giacitura del terreno	<b>pianura</b>
Visibilità nel contesto	<b>molto visibile</b>
Area di pertinenza	<b>poco articolato</b>
Strada di accesso	<b>sterrata</b>
Sistemazioni esterne	<b>aia pavimentata in mattoni</b>
Alberi e arbusti	<b>quercia, acacie e cipresso</b>

### Catasto

Foglio di mappa	<b>42</b>
Particella	<b>25</b>
Subalterno	

### Catasto Leopoldino

Sezione	-
Foglio	-



L'edificio



Beni culturali ed edifici notificati ai sensi dell'art. 10 del D.lgs. 42/2004 e successive modifiche

Numero di archivio

Denominazione

Strada o via

Località

N. del Decreto Legge

Beni paesaggistici ai sensi dell'art. 134 del D.lgs. 42/2004, e successive modifiche

Aree art. 136, ex L.1497

Aree art. 142, comma c

PTCP - Aree di Pertinenza

Pertinenza dei beni storico-architettonici

SIR-SIC - Siti d'importanza regionale e comunitaria

PIANO STRUTTURALE

Sistemi di paesaggio - Titolo V

5. Torre e castello e la strada di Monte Sante Marie

U.T.O.E. - Titolo VIII

N.1 Asciano

Funzione agricola

Esclusiva funzione agricola

Dati generali

Tipologia edilizia

**annesso agricolo**

Descrizione estesa

N. dei piani

**1**

Elementi costruttivi

Coperture

**a capanna**

Manto di copertura

**coppi ed embrici vecchi**

Volumi oltre gronda

Tipologia della gronda

**liscia orizzontale**

Tipologia delle murature

**pietrame e mattoni con commenti in calce**

Elementi architettonici

Elementi decorativi

Tipologia degli infissi

Infissi

**Tradizionali**

**Mancante**

Stato di conservazione

Presenza di superfetazioni

Problemi statici

Stato conservazione:

- generale

- delle pertinenze

- delle strutture

- dei materiali

**Copertura quasi totalmente crollata**

**crollo di parti strutturali murarie**

**pessimo**

**pessimo**

**pessimo**

**pessimo**



Data rilievo: 01-ott-06    Aggiornamento scheda: Ottobre 2019

## Palazzi

Estratto del Catasto Leopoldino



Estratto del Catasto di Impianto



Estratto della Carta Tecnica Regionale



### Informazioni relative al contesto

Giacitura del terreno	<b>pianura</b>
Visibilità nel contesto	<b>molto visibile</b>
Area di pertinenza	<b>poco articolato</b>
Strada di accesso	<b>sterrata</b>
Sistemazioni esterne	<b>aia pavimentata in mattoni</b>
Alberi e arbusti	<b>quercia, acacie e cipresso</b>

### Catasto

Foglio di mappa	<b>42</b>
Particella	<b>28</b>
Subalterno	

### Catasto Leopoldino

Sezione	<b>M</b>
Foglio	<b>9</b>





## L'edificio



Beni culturali ed edifici notificati ai sensi dell'art. 10 del D.lgs. 42/2004 e successive modifiche

Numero di archivio

Denominazione

Strada o via

Località

N. del Decreto Legge

Beni paesaggistici ai sensi dell'art. 134 del D.lgs. 42/2004, e successive modifiche

Aree art. 136, ex L.1497

Aree art. 142, comma c

PTCP - Aree di Pertinenza

Pertinenza dei beni storico-architettonici

SIR-SIC - Siti d'importanza regionale e comunitaria

PIANO STRUTTURALE

Sistemi di paesaggio - Titolo V

5. Torre e castello e la strada di Monte Sante Marie

U.T.O.E. - Titolo VIII

N.1 Asciano

Funzione agricola

Esclusiva funzione agricola

## Dati generali

Tipologia edilizia

**annesso agricolo**

Descrizione estesa

N. dei piani

**1**

## Elementi costruttivi

Coperture

**a capanna**

Manto di copertura

**coppi ed embrici vecchi**

Volumi oltre gronda

Tipologia della gronda

**liscia orizzontale**

Tipologia delle murature

**pietrame e mattoni con commenti in calce**

Elementi architettonici

Elementi decorativi

Tipologia degli infissi

**Tradizionali**

Infissi

## Stato di conservazione

Presenza di superfetazioni

Problemi statici

Stato conservazione:

- generale

**rudere**

- delle pertinenze

**scadente**

- delle strutture

**rudere**

- dei materiali

**rudere**



Data rilievo: 01-ott-06    Aggiornamento scheda: Ottobre 2019

## Palazzi

Estratto del Catasto Leopoldino



Estratto del Catasto di Impianto



Estratto della Carta Tecnica Regionale

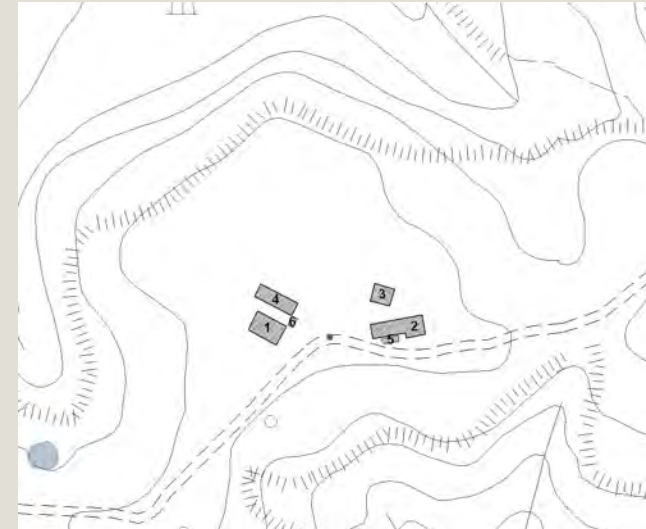

### Informazioni relative al contesto

Giacitura del terreno	<b>sommità</b>
Visibilità nel contesto	<b>molto visibile</b>
Area di pertinenza	<b>poco articolato</b>
Strada di accesso	<b>sterrata</b>
Sistemazioni esterne	<b>aia pavimentata in mattoni</b>
Alberi e arbusti	<b>quercia, acacie e cipresso</b>

### Catasto

Foglio di mappa	<b>42</b>
Particella	<b>27</b>
Subalterno	

### Catasto Leopoldino

Sezione	-
Foglio	-



L'edificio



Beni culturali ed edifici notificati ai sensi dell'art. 10 del D.lgs. 42/2004 e successive modifiche

Numero di archivio

Denominazione

Strada o via

Località

N. del Decreto Legge

Beni paesaggistici ai sensi dell'art. 134 del D.lgs. 42/2004, e successive modifiche

Aree art. 136, ex L.1497

Aree art. 142, comma c

PTCP - Aree di Pertinenza

Pertinenza dei beni storico-architettonici

SIR-SIC - Siti d'importanza regionale e comunitaria

PIANO STRUTTURALE

Sistemi di paesaggio - Titolo V

5. Torre e castello e la strada di Monte Sante Marie

U.T.O.E. - Titolo VIII

N.1 Asciano

Funzione agricola

Esclusiva funzione agricola

Dati generali

Tipologia edilizia

chiesa

Descrizione estesa

N. dei piani

1

Elementi costruttivi

Coperture

a capanna

Manto di copertura

coppi ed embrici vecchi

Volumi oltre gronda

Tipologia della gronda

liscia orizzontale

Tipologia delle murature

pietrame e mattoni con commenti in calce

Elementi architettonici

Elementi decorativi

Tipologia degli infissi

Tradizionali

Infissi

Stato di conservazione

Presenza di superfetazioni

Problemi statici

Stato conservazione:

- generale

pessimo

- delle pertinenze

pessimo

- delle strutture

pessimo

- dei materiali

pessimo





Data rilievo: 01-ott-06    Aggiornamento scheda: Ottobre 2019

## La Villa

Estratto del Catasto Leopoldino



Estratto del Catasto di Impianto



Estratto della Carta Tecnica Regionale

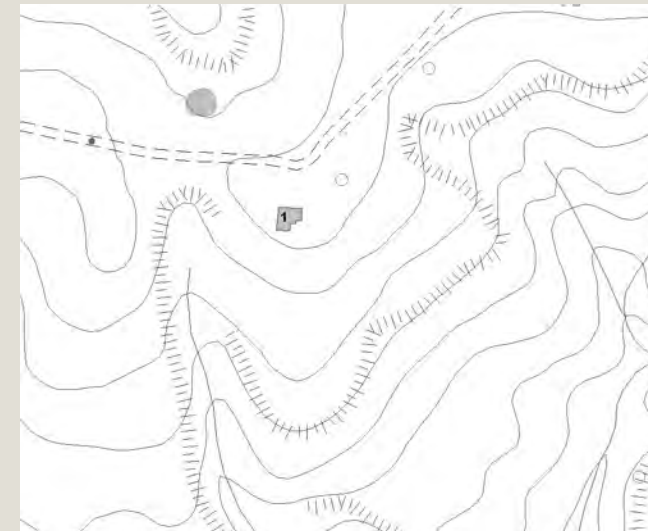

### Informazioni relative al contesto

Giacitura del terreno	<b>sommità</b>
Visibilità nel contesto	<b>molto visibile</b>
Area di pertinenza	<b>poco articolato</b>
Strada di accesso	<b>sterrata</b>
Sistemazioni esterne	
Alberi e arbusti	<b>querci, acacie e olmi</b>

### Catasto

Foglio di mappa	<b>64</b>
Particella	<b>3</b>
Subalterno	

### Catasto Leopoldino

Sezione	<b>M</b>
Foglio	<b>9</b>







Data rilievo: 01-ott-19    Aggiornamento scheda: Ottobre 2019

## Casaboci

Estratto del Catasto Leopoldino



Estratto del Catasto di Impianto



Estratto della Carta Tecnica Regionale



### Informazioni relative al contesto

Giacitura del terreno	
Visibilità nel contesto	<b>TOPONIMO NON ACCESSIBILE</b>
Area di pertinenza	
Strada di accesso	
Sistemazioni esterne	
Alberi e arbusti	

### Catasto

Foglio di mappa	<b>65</b>
Particella	<b>50</b>
Subalterno	

### Catasto Leopoldino

Sezione	<b>L</b>
Foglio	<b>9</b>





Data rilievo: 01-ott-19    Aggiornamento scheda: Ottobre 2019

## Casalvento

Estratto del Catasto Leopoldino



Estratto del Catasto di Impianto



Estratto della Carta Tecnica Regionale



### Informazioni relative al contesto

Giacitura del terreno

Visibilità nel contesto

**TOPONIMO NON ACCESSIBILE**

Area di pertinenza

Strada di accesso

Sistemazioni esterne



Alberi e arbusti



### Catasto

Foglio di mappa

**65**

Particella

**60**

Subalterno

### Catasto Leopoldino

Sezione

**L**

Foglio

**9**







Data rilievo: 01-ott-19    Aggiornamento scheda: Ottobre 2019

## Casalvento

Estratto del Catasto Leopoldino



Estratto del Catasto di Impianto



Estratto della Carta Tecnica Regionale

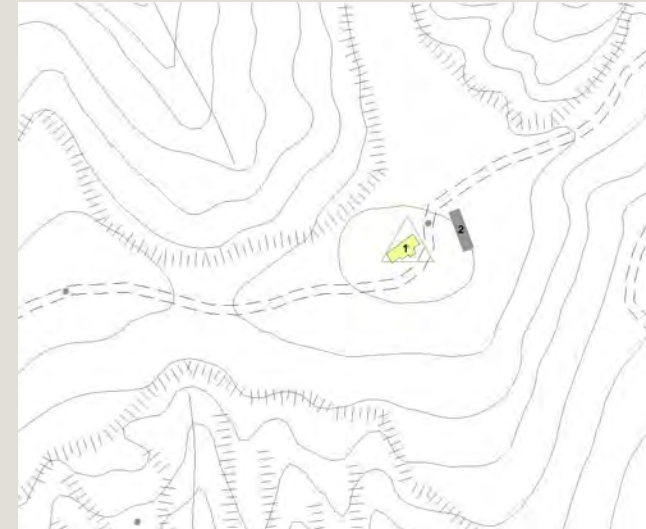

### Informazioni relative al contesto

Giacitura del terreno

Visibilità nel contesto

**TOPONIMO NON ACCESSIBILE**

Area di pertinenza

Strada di accesso

Sistemazioni esterne

Alberi e arbusti



### Catasto

Foglio di mappa

**65**

Particella

**60**

Subalterno

### Catasto Leopoldino

Sezione

**L**

Foglio

**9**





Data rilievo: 01-ott-19    Aggiornamento scheda: Ottobre 2019

## Colombaio

Estratto del Catasto Leopoldino



Estratto del Catasto di Impianto



Estratto della Carta Tecnica Regionale



### Informazioni relative al contesto

Giacitura del terreno	mezzacosta
Visibilità nel contesto	discretamente visibile
Area di pertinenza	poco articolato
Strada di accesso	sterrata
Sistemazioni esterne	erba
Alberi e arbusti	gruppo di alberi

### Catasto

Foglio di mappa	41
Particella	92
Subalterno	

### Catasto Leopoldino

Sezione	M
Foglio	9





## L'edificio



Beni culturali ed edifici notificati ai sensi dell'art. 10 del D.lgs. 42/2004 e successive modifiche

Numero di archivio

Denominazione

Strada o via

Località

N. del Decreto Legge

Beni paesaggistici ai sensi dell'art. 134 del D.lgs. 42/2004, e successive modifiche

Aree art. 136, ex L.1497

Aree art. 142, comma c

PTCP - Aree di Pertinenza

Pertinenza degli aggregati

SIR-SIC - Siti d'importanza regionale e comunitaria

PIANO STRUTTURALE

Sistemi di paesaggio - Titolo V

5. Torre e castello e la strada di Monte Sante Marie

U.T.O.E. - Titolo VIII

N.1 Asciano

Funzione agricola

Esclusiva funzione agricola

## Dati generali

Tipologia edilizia

**casa colonica**

Descrizione estesa

N. dei piani

**2**

## Elementi costruttivi

Coperture

**a padiglione**

**a capanna**

**coppi ed embrici vecchi**

**correnti in legno con tavelle**

**pietrame e mattoni con commenti in calce**

**tracce di intonaco**

**tradizionali**

**in legno**

Manto di copertura

Volumi oltre gronda

Tipologia della gronda

Tipologia delle murature

Elementi architettonici

Elementi decorativi

Tipologia degli infissi

Infissi

## Stato di conservazione

Presenza di superfetazioni

**tettoie**

Problemi statici

**crollo della copertura**

**crollo di parti strutturali murarie**

Stato conservazione:

- generale

**scadente**

- delle pertinenze

**scadente**

- delle strutture

**scadente**

- dei materiali

**scadente**



Data rilievo: 01-ott-19    Aggiornamento scheda: Ottobre 2019

## Colombaio

Estratto del Catasto Leopoldino



Estratto del Catasto di Impianto



Estratto della Carta Tecnica Regionale



### Informazioni relative al contesto

Giacitura del terreno	mezzacosta
Visibilità nel contesto	discretamente visibile
Area di pertinenza	poco articolato
Strada di accesso	sterrata
Sistemazioni esterne	erba
Alberi e arbusti	gruppo di alberi

### Catasto

Foglio di mappa	41
Particella	92
Subalterno	

### Catasto Leopoldino

Sezione	M
Foglio	9



## L'edificio



Beni culturali ed edifici notificati ai sensi dell'art. 10 del D.lgs. 42/2004 e successive modifiche

Numero di archivio

Denominazione

Strada o via

Località

N. del Decreto Legge

Beni paesaggistici ai sensi dell'art. 134 del D.lgs. 42/2004, e successive modifiche

Aree art. 136, ex L.1497

Aree art. 142, comma c

PTCP - Aree di Pertinenza

Pertinenza degli aggregati

SIR-SIC - Siti d'importanza regionale e comunitaria

PIANO STRUTTURALE

Sistemi di paesaggio - Titolo V

5. Torre e castello e la strada di Monte Sante Marie

U.T.O.E. - Titolo VIII

N.1 Asciano

Funzione agricola

Esclusiva funzione agricola

## Dati generali

Tipologia edilizia

**casa colonica**

Descrizione estesa

N. dei piani

**3**

## Elementi costruttivi

Coperture

**a capanna**

Manto di copertura

**coppi ed embrici vecchi**

Volumi oltre gronda

Tipologia della gronda

**correnti in legno con tavelle**

Tipologia delle murature

**pietrame e mattoni con commenti in calce**

**tracce di intonaco**

Elementi architettonici

Elementi decorativi

**aperture ad arco**

Tipologia degli infissi

**tradizionali**

Infissi

**in legno**

## Stato di conservazione

Presenza di superfetazioni

Problemi statici

**crollo della copertura**

**crollo di parti strutturali murarie**

Stato conservazione:

- generale

**scadente**

- delle pertinenze

**scadente**

- delle strutture

**scadente**

- dei materiali

**scadente**





Data rilievo: 10-ott-06    Aggiornamento scheda: Ottobre 2019

## Pioca

Estratto del Catasto Leopoldino



Estratto del Catasto di Impianto



Estratto della Carta Tecnica Regionale



### Informazioni relative al contesto

Giacitura del terreno	<b>fondovalle</b>
Visibilità nel contesto	<b>molto visibile</b>
Area di pertinenza	<b>poco articolato</b>
Strada di accesso	<b>sterrata</b>
Sistemazioni esterne	<b>piazzale sterrato(cantiere)</b>
Alberi e arbusti	

### Catasto

Foglio di mappa	<b>61</b>
Particella	<b>19</b>
Subalterno	

### Catasto Leopoldino

Sezione	<b>N</b>
Foglio	<b>9</b>







Data rilievo: 10-ott-06    Aggiornamento scheda: Ottobre 2019

## Pioca

Estratto del Catasto Leopoldino



Estratto del Catasto di Impianto



Estratto della Carta Tecnica Regionale



### Informazioni relative al contesto

Giacitura del terreno	<b>fondovalle</b>
Visibilità nel contesto	<b>molto visibile</b>
Area di pertinenza	<b>poco articolato</b>
Strada di accesso	<b>sterrata</b>
Sistemazioni esterne	<b>piazzale sterrato(cantiere)</b>
Alberi e arbusti	

### Catasto

Foglio di mappa	<b>61</b>
Particella	<b>19</b>
Subalterno	

### Catasto Leopoldino

Sezione	<b>N</b>
Foglio	<b>9</b>





Data rilievo: 10-ott-06    Aggiornamento scheda: Ottobre 2019

## Camerone

Estratto del Catasto Leopoldino



Estratto del Catasto di Impianto

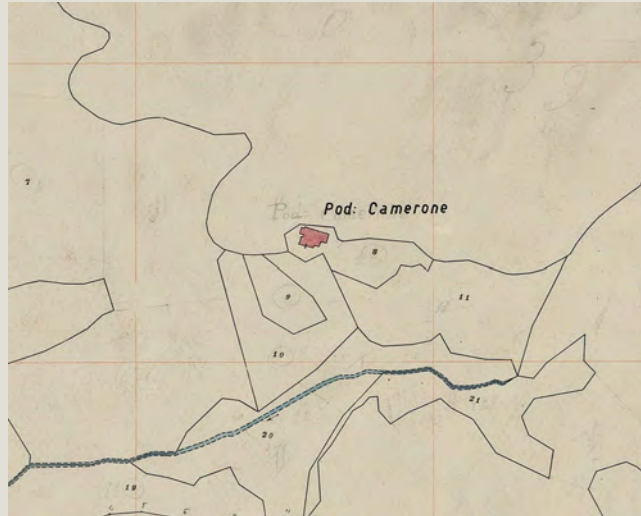

Estratto della Carta Tecnica Regionale

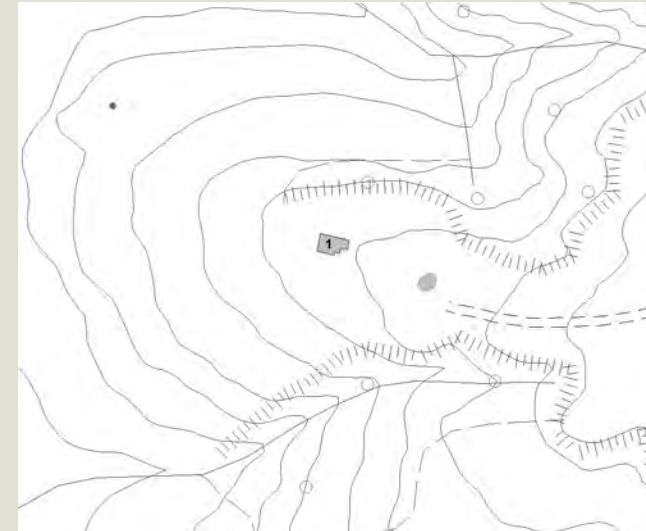

### Informazioni relative al contesto

Giacitura del terreno	<b>sommità</b>
Visibilità nel contesto	<b>molto visibile</b>
Area di pertinenza	<b>poco articolato</b>
Strada di accesso	<b>sterrata</b>
Sistemazioni esterne	
Alberi e arbusti	

### Catasto

Foglio di mappa	<b>57</b>
Particella	<b>8</b>
Subalterno	

### Catasto Leopoldino

Sezione	<b>N</b>
Foglio	<b>9</b>







Data rilievo: 10-ott-06    Aggiornamento scheda: Ottobre 2019

## Monte Santemarie

Estratto del Catasto Leopoldino



Estratto del Catasto di Impianto



Estratto della Carta Tecnica Regionale



### Informazioni relative al contesto

Giacitura del terreno	<b>mezzacosta</b>
Visibilità nel contesto	<b>poco visibile</b>
Area di pertinenza	<b>molto articolato</b>
Strada di accesso	<b>sterrata</b>
Sistemazioni esterne	<b>piazzale sterrato</b>
Alberi e arbusti	<b>gruppo di alberi, cipressi, mori, acacie</b>

### Catasto

Foglio di mappa	
Particella	
Subalterno	

### Catasto Leopoldino

Sezione	
Foglio	







Data rilievo: 10-ott-06    Aggiornamento scheda: Ottobre 2019

## Monte Santemarie

Estratto del Catasto Leopoldino



Estratto del Catasto di Impianto



Estratto della Carta Tecnica Regionale



### Informazioni relative al contesto

Giacitura del terreno

**mezzacosta**

Visibilità nel contesto

**poco visibile**

Area di pertinenza

**molto articolato**

Strada di accesso

**sterrata**

Sistemazioni esterne

**piazzale sterrato**

Alberi e arbusti

**gruppo di alberi, cipressi, mori, acacie**

### Catasto

Foglio di mappa

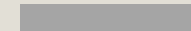

Particella



Subalterno



### Catasto Leopoldino

Sezione

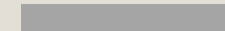

Foglio









Data rilievo: 10-ott-06    Aggiornamento scheda: Ottobre 2019

## Monte Santemarie

Estratto del Catasto Leopoldino



Estratto del Catasto di Impianto



Estratto della Carta Tecnica Regionale



### Informazioni relative al contesto

Giacitura del terreno

**mezzacosta**

Visibilità nel contesto

**poco visibile**

Area di pertinenza

**molto articolato**

Strada di accesso

**sterrata**

Sistemazioni esterne

**piazzale sterrato**

Alberi e arbusti

**gruppo di alberi, cipressi, mori, acacie**

### Catasto

Foglio di mappa



Particella

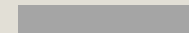

Subalterno



### Catasto Leopoldino

Sezione



Foglio

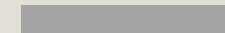
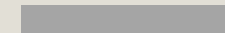







Data rilievo: 10-ott-06    Aggiornamento scheda: Ottobre 2019

## Monte Santemarie

Estratto del Catasto Leopoldino



Estratto del Catasto di Impianto



Estratto della Carta Tecnica Regionale



### Informazioni relative al contesto

Giacitura del terreno	<b>mezzacosta</b>
Visibilità nel contesto	<b>poco visibile</b>
Area di pertinenza	<b>molto articolato</b>
Strada di accesso	<b>sterrata</b>
Sistemazioni esterne	<b>piazzale sterrato</b>
Alberi e arbusti	<b>gruppo di alberi, cipressi, mori, acacie</b>

### Catasto

Foglio di mappa	
Particella	
Subalterno	

### Catasto Leopoldino

Sezione	
Foglio	







Data rilievo: 10-ott-06    Aggiornamento scheda: Ottobre 2019

## Monte Santemarie

Estratto del Catasto Leopoldino



Estratto del Catasto di Impianto



Estratto della Carta Tecnica Regionale



### Informazioni relative al contesto

Giacitura del terreno	<b>mezzacosta</b>
Visibilità nel contesto	<b>poco visibile</b>
Area di pertinenza	<b>molto articolato</b>
Strada di accesso	<b>sterrata</b>
Sistemazioni esterne	<b>piazzale sterrato</b>
Alberi e arbusti	<b>gruppo di alberi, cipressi, mori, acacie</b>

### Catasto

Foglio di mappa	
Particella	
Subalterno	

### Catasto Leopoldino

Sezione	
Foglio	







Data rilievo: 10-ott-06    Aggiornamento scheda: Ottobre 2019

## Monte Santemarie

Estratto del Catasto Leopoldino



Estratto del Catasto di Impianto



Estratto della Carta Tecnica Regionale



### Informazioni relative al contesto

Giacitura del terreno	<b>mezzacosta</b>
Visibilità nel contesto	<b>poco visibile</b>
Area di pertinenza	<b>molto articolato</b>
Strada di accesso	<b>sterrata</b>
Sistemazioni esterne	<b>piazzale sterrato</b>
Alberi e arbusti	<b>gruppo di alberi, cipressi, mori, acacie</b>

### Catasto

Foglio di mappa	
Particella	
Subalterno	

### Catasto Leopoldino

Sezione	
Foglio	







Data rilievo: 10-ott-06    Aggiornamento scheda: Ottobre 2019

## Monte Santemarie

Estratto del Catasto Leopoldino



Estratto del Catasto di Impianto



Estratto della Carta Tecnica Regionale



### Informazioni relative al contesto

Giacitura del terreno	<b>mezzacosta</b>
Visibilità nel contesto	<b>poco visibile</b>
Area di pertinenza	<b>molto articolato</b>
Strada di accesso	<b>sterrata</b>
Sistemazioni esterne	<b>piazzale sterrato</b>
Alberi e arbusti	<b>gruppo di alberi, cipressi, mori, acacie</b>

### Catasto

Foglio di mappa	
Particella	
Subalterno	

### Catasto Leopoldino

Sezione	
Foglio	





Data rilievo: 10-ott-06    Aggiornamento scheda: Ottobre 2019

## Monte Santemarie

Estratto del Catasto Leopoldino



Estratto del Catasto di Impianto



Estratto della Carta Tecnica Regionale



### Informazioni relative al contesto

Giacitura del terreno	<b>mezzacosta</b>
Visibilità nel contesto	<b>poco visibile</b>
Area di pertinenza	<b>molto articolato</b>
Strada di accesso	<b>sterrata</b>
Sistemazioni esterne	<b>piazzale sterrato</b>
Alberi e arbusti	<b>gruppo di alberi, cipressi, mori, acacie</b>

### Catasto

Foglio di mappa	
Particella	
Subalterno	

### Catasto Leopoldino

Sezione	
Foglio	







Data rilievo: 10-ott-06    Aggiornamento scheda: Ottobre 2019

## Monte Santemarie

Estratto del Catasto Leopoldino



Estratto del Catasto di Impianto



Estratto della Carta Tecnica Regionale



### Informazioni relative al contesto

Giacitura del terreno	<b>mezzacosta</b>
Visibilità nel contesto	<b>poco visibile</b>
Area di pertinenza	<b>molto articolato</b>
Strada di accesso	<b>sterrata</b>
Sistemazioni esterne	<b>piazzale sterrato</b>
Alberi e arbusti	<b>gruppo di alberi, cipressi, mori, acacie</b>

### Catasto

Foglio di mappa	
Particella	
Subalterno	

### Catasto Leopoldino

Sezione	
Foglio	





Data rilievo: 10-ott-06    Aggiornamento scheda: Ottobre 2019

## Monte Santemarie

Estratto del Catasto Leopoldino



Estratto del Catasto di Impianto



Estratto della Carta Tecnica Regionale



### Informazioni relative al contesto

Giacitura del terreno	<b>mezzacosta</b>
Visibilità nel contesto	<b>poco visibile</b>
Area di pertinenza	<b>molto articolato</b>
Strada di accesso	<b>sterrata</b>
Sistemazioni esterne	<b>piazzale sterrato</b>
Alberi e arbusti	<b>gruppo di alberi, cipressi, mori, acacie</b>

### Catasto

Foglio di mappa	
Particella	
Subalterno	

### Catasto Leopoldino

Sezione	
Foglio	







Data rilievo: 10-ott-06    Aggiornamento scheda: Ottobre 2019

## Monte Santemarie

Estratto del Catasto Leopoldino



Estratto del Catasto di Impianto



Estratto della Carta Tecnica Regionale



### Informazioni relative al contesto

Giacitura del terreno	<b>mezzacosta</b>
Visibilità nel contesto	<b>poco visibile</b>
Area di pertinenza	<b>molto articolato</b>
Strada di accesso	<b>sterrata</b>
Sistemazioni esterne	<b>piazzale sterrato</b>
Alberi e arbusti	<b>gruppo di alberi, cipressi, mori, acacie</b>

### Catasto

Foglio di mappa	
Particella	
Subalterno	

### Catasto Leopoldino

Sezione	
Foglio	







Data rilievo: 10-ott-06    Aggiornamento scheda: Ottobre 2019

## Monte Santemarie

Estratto del Catasto Leopoldino



Estratto del Catasto di Impianto



Estratto della Carta Tecnica Regionale



### Informazioni relative al contesto

Giacitura del terreno	<b>mezzacosta</b>
Visibilità nel contesto	<b>poco visibile</b>
Area di pertinenza	<b>molto articolato</b>
Strada di accesso	<b>sterrata</b>
Sistemazioni esterne	<b>piazzale sterrato</b>
Alberi e arbusti	<b>gruppo di alberi, cipressi, mori, acacie</b>

### Catasto

Foglio di mappa	
Particella	
Subalterno	

### Catasto Leopoldino

Sezione	
Foglio	







Data rilievo: 10-ott-06    Aggiornamento scheda: Ottobre 2019

## Monte Santemarie

Estratto del Catasto Leopoldino



Estratto del Catasto di Impianto



Estratto della Carta Tecnica Regionale



### Informazioni relative al contesto

Giacitura del terreno	<b>mezzacosta</b>
Visibilità nel contesto	<b>poco visibile</b>
Area di pertinenza	<b>molto articolato</b>
Strada di accesso	<b>sterrata</b>
Sistemazioni esterne	<b>piazzale sterrato</b>
Alberi e arbusti	<b>gruppo di alberi, cipressi, mori, acacie</b>

### Catasto

Foglio di mappa	
Particella	
Subalterno	

### Catasto Leopoldino

Sezione	
Foglio	







Data rilievo: 10-ott-06    Aggiornamento scheda: Ottobre 2019

## Monte Santemarie

Estratto del Catasto Leopoldino



Estratto del Catasto di Impianto



Estratto della Carta Tecnica Regionale



### Informazioni relative al contesto

Giacitura del terreno	<b>mezzacosta</b>
Visibilità nel contesto	<b>poco visibile</b>
Area di pertinenza	<b>molto articolato</b>
Strada di accesso	<b>sterrata</b>
Sistemazioni esterne	<b>piazzale sterrato</b>
Alberi e arbusti	<b>gruppo di alberi, cipressi, mori, acacie</b>

### Catasto

Foglio di mappa	
Particella	
Subalterno	

### Catasto Leopoldino

Sezione	
Foglio	







Data rilievo: 10-ott-06    Aggiornamento scheda: Ottobre 2019

## Monte Santemarie

Estratto del Catasto Leopoldino



Estratto del Catasto di Impianto



Estratto della Carta Tecnica Regionale



### Informazioni relative al contesto

Giacitura del terreno	<b>mezzacosta</b>
Visibilità nel contesto	<b>poco visibile</b>
Area di pertinenza	<b>molto articolato</b>
Strada di accesso	<b>sterrata</b>
Sistemazioni esterne	<b>piazzale sterrato</b>
Alberi e arbusti	<b>gruppo di alberi, cipressi, mori, acacie</b>

### Catasto

Foglio di mappa	
Particella	
Subalterno	

### Catasto Leopoldino

Sezione	
Foglio	







Data rilievo: 10-ott-06    Aggiornamento scheda: Ottobre 2019

## Monte Santemarie

Estratto del Catasto Leopoldino



Estratto del Catasto di Impianto



Estratto della Carta Tecnica Regionale



### Informazioni relative al contesto

Giacitura del terreno	<b>mezzacosta</b>
Visibilità nel contesto	<b>poco visibile</b>
Area di pertinenza	<b>molto articolato</b>
Strada di accesso	<b>sterrata</b>
Sistemazioni esterne	<b>piazzale sterrato</b>
Alberi e arbusti	<b>gruppo di alberi, cipressi, mori, acacie</b>

### Catasto

Foglio di mappa	
Particella	
Subalterno	

### Catasto Leopoldino

Sezione	
Foglio	







Data rilievo: 10-ott-06    Aggiornamento scheda: Ottobre 2019

## Monte Santemarie

Estratto del Catasto Leopoldino



Estratto del Catasto di Impianto



Estratto della Carta Tecnica Regionale



### Informazioni relative al contesto

Giacitura del terreno	<b>mezzacosta</b>
Visibilità nel contesto	<b>poco visibile</b>
Area di pertinenza	<b>molto articolato</b>
Strada di accesso	<b>sterrata</b>
Sistemazioni esterne	<b>piazzale sterrato</b>
Alberi e arbusti	<b>gruppo di alberi, cipressi, mori, acacie</b>

### Catasto

Foglio di mappa	
Particella	
Subalterno	

### Catasto Leopoldino

Sezione	
Foglio	







Data rilievo: 10-ott-06    Aggiornamento scheda: Ottobre 2019

## Monte Santemarie

Estratto del Catasto Leopoldino



Estratto del Catasto di Impianto



Estratto della Carta Tecnica Regionale



### Informazioni relative al contesto

Giacitura del terreno	<b>mezzacosta</b>
Visibilità nel contesto	<b>poco visibile</b>
Area di pertinenza	<b>molto articolato</b>
Strada di accesso	<b>sterrata</b>
Sistemazioni esterne	<b>piazzale sterrato</b>
Alberi e arbusti	<b>gruppo di alberi, cipressi, mori, acacie</b>

### Catasto

Foglio di mappa	
Particella	
Subalterno	

### Catasto Leopoldino

Sezione	
Foglio	







Data rilievo: 10-ott-06    Aggiornamento scheda: Ottobre 2019

## Monte Santemarie

Estratto del Catasto Leopoldino



Estratto del Catasto di Impianto



Estratto della Carta Tecnica Regionale



### Informazioni relative al contesto

Giacitura del terreno	<b>mezzacosta</b>
Visibilità nel contesto	<b>poco visibile</b>
Area di pertinenza	<b>molto articolato</b>
Strada di accesso	<b>sterrata</b>
Sistemazioni esterne	<b>piazzale sterrato</b>
Alberi e arbusti	<b>gruppo di alberi, cipressi, mori, acacie</b>

### Catasto

Foglio di mappa	
Particella	
Subalterno	

### Catasto Leopoldino

Sezione	
Foglio	





Data rilievo: 10-ott-06    Aggiornamento scheda: Ottobre 2019

## Monte Santemarie

Estratto del Catasto Leopoldino



Estratto del Catasto di Impianto



Estratto della Carta Tecnica Regionale



### Informazioni relative al contesto

Giacitura del terreno	<b>mezzacosta</b>
Visibilità nel contesto	<b>poco visibile</b>
Area di pertinenza	<b>molto articolato</b>
Strada di accesso	<b>sterrata</b>
Sistemazioni esterne	<b>piazzale sterrato</b>
Alberi e arbusti	<b>gruppo di alberi, cipressi, mori, acacie</b>

### Catasto

Foglio di mappa	
Particella	
Subalterno	

### Catasto Leopoldino

Sezione	
Foglio	







Data rilievo: 10-ott-06    Aggiornamento scheda: Ottobre 2019

## Monte Santemarie

Estratto del Catasto Leopoldino



Estratto del Catasto di Impianto



Estratto della Carta Tecnica Regionale



### Informazioni relative al contesto

Giacitura del terreno	<b>mezzacosta</b>
Visibilità nel contesto	<b>poco visibile</b>
Area di pertinenza	<b>molto articolato</b>
Strada di accesso	<b>sterrata</b>
Sistemazioni esterne	<b>piazzale sterrato</b>
Alberi e arbusti	<b>gruppo di alberi, cipressi, mori, acacie</b>

### Catasto

Foglio di mappa	
Particella	
Subalterno	

### Catasto Leopoldino

Sezione	
Foglio	





Data rilievo: 10-ott-06    Aggiornamento scheda: Ottobre 2019

## Monte Santemarie

Estratto del Catasto Leopoldino



Estratto del Catasto di Impianto

Estratto della Carta Tecnica Regionale



### Informazioni relative al contesto

Giacitura del terreno	<b>mezzacosta</b>
Visibilità nel contesto	<b>poco visibile</b>
Area di pertinenza	<b>molto articolato</b>
Strada di accesso	<b>sterrata</b>
Sistemazioni esterne	<b>piazzale sterrato</b>
Alberi e arbusti	<b>gruppo di alberi, cipressi, mori, acacie</b>

### Catasto

Foglio di mappa	<b>63</b>
Particella	<b>30</b>
Subalterno	

### Catasto Leopoldino

Sezione	-
Foglio	-





## L'edificio



Beni culturali ed edifici notificati ai sensi dell'art. 10 del D.lgs. 42/2004 e successive modifiche

Numero di archivio

Denominazione

Strada o via

Località

N. del Decreto Legge

Beni paesaggistici ai sensi dell'art. 134 del D.lgs. 42/2004, e successive modifiche

Aree art. 136, ex L.1497

Aree art. 142, comma c

PTCP - Aree di Pertinenza

Pertinenza degli aggregati

SIR-SIC - Siti d'importanza regionale e comunitaria

PIANO STRUTTURALE

Sistemi di paesaggio - Titolo V

5. Torre e castello e la strada di Monte Sante Marie

U.T.O.E. - Titolo VIII

N.1 Asciano

Funzione agricola

Esclusiva funzione agricola

## Dati generali

Tipologia edilizia

**annesso agricolo**

Descrizione estesa

N. dei piani

**1**

## Elementi costruttivi

Coperture

**a capanna**

Manto di copertura

Volumi oltre gronda

Tipologia della gronda

Tipologia delle murature

**pietrame e mattoni con commenti in calce**

Elementi architettonici

Elementi decorativi

Tipologia degli infissi

Infissi

**tradizionali**

**in legno**

## Stato di conservazione

Presenza di superfetazioni

Problemi statici

**Copertura completamente crollata**

**lesioni o malfunzionamenti lievi o generalizzati**

Stato conservazione:

- generale

**pessimo**

- delle pertinenze

**pessimo**

- delle strutture

**pessimo**

- dei materiali

**pessimo**



Data rilievo:

Aggiornamento scheda: **Dicembre 2021**

## Casanova

Estratto del Catasto Leopoldino



Estratto del Catasto di Impianto



Estratto della Carta Tecnica Regionale

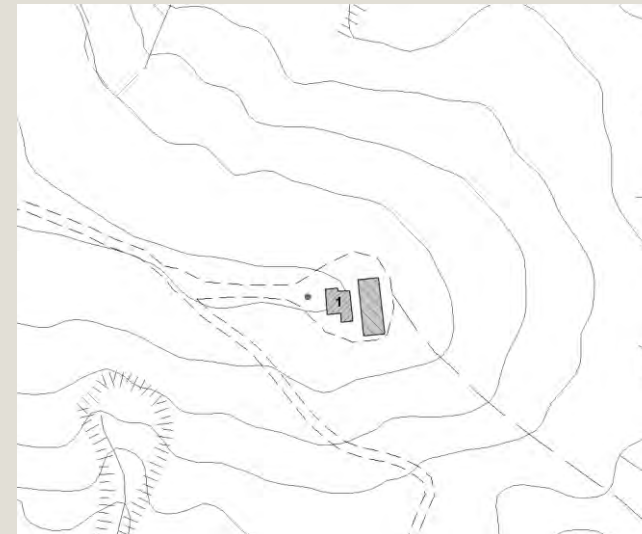

### Informazioni relative al contesto

Giacitura del terreno	<b>crinale</b>
Visibilità nel contesto	<b>molto visibile</b>
Area di pertinenza	<b>poco articolato</b>
Strada di accesso	<b>sterrata</b>
Sistemazioni esterne	<b>erba</b>
Alberi e arbusti	<b>alberi isolati</b>

### Catasto

Foglio di mappa	<b>63</b>
Particella	<b>134</b>
Subalterno	

### Catasto Leopoldino

Sezione	<b>M</b>
Foglio	<b>9</b>







Data rilievo: 01-ott-19    Aggiornamento scheda: Ottobre 2019

# Casabianca

Estratto del Catasto Leopoldino



Estratto del Catasto di Impianto



Estratto della Carta Tecnica Regionale



## Informazioni relative al contesto

Giacitura del terreno	
Visibilità nel contesto	<b>TOPONIMO NON ACCESSIBILE</b>
Area di pertinenza	
Strada di accesso	
Sistemazioni esterne	
Alberi e arbusti	

## Catasto

Foglio di mappa	<b>65</b>
Particella	<b>58</b>
Subalterno	

## Catasto Leopoldino

Sezione	<b>L</b>
Foglio	<b>9</b>







Data rilievo: 01-ott-19 Aggiornamento scheda: Ottobre 2019

# Casabianca

Estratto del Catasto Leopoldino



Estratto del Catasto di Impianto



Estratto della Carta Tecnica Regionale



## Informazioni relative al contesto

Giacitura del terreno	
Visibilità nel contesto	<b>TOPONIMO NON ACCESSIBILE</b>
Area di pertinenza	
Strada di accesso	
Sistemazioni esterne	
Alberi e arbusti	

## Catasto

Foglio di mappa	<b>65</b>
Particella	<b>58</b>
Subalterno	

## Catasto Leopoldino

Sezione	-
Foglio	-





Data rilievo: 01-ott-19    Aggiornamento scheda: Ottobre 2019

# Candia

Estratto del Catasto Leopoldino



Estratto del Catasto di Impianto



Estratto della Carta Tecnica Regionale



## Informazioni relative al contesto

Giacitura del terreno

Visibilità nel contesto

**TOPONIMO NON ACCESSIBILE**

Area di pertinenza

Strada di accesso

Sistemazioni esterne

Alberi e arbusti



## Catasto

Foglio di mappa

65

Particella

59

Subalterno

## Catasto Leopoldino

Sezione

Foglio







Data rilievo: 01-ott-19    Aggiornamento scheda: Ottobre 2019

# Candia

Estratto del Catasto Leopoldino



Estratto del Catasto di Impianto



Estratto della Carta Tecnica Regionale



## Informazioni relative al contesto

Giacitura del terreno	
Visibilità nel contesto	<b>TOPONIMO NON ACCESSIBILE</b>
Area di pertinenza	
Strada di accesso	
Sistemazioni esterne	
Alberi e arbusti	

## Catasto

Foglio di mappa	<b>65</b>
Particella	<b>59</b>
Subalterno	

## Catasto Leopoldino

Sezione	-
Foglio	-





Data rilievo: 01-ott-19    Aggiornamento scheda: Ottobre 2019

# Candia

Estratto del Catasto Leopoldino



Estratto del Catasto di Impianto



Estratto della Carta Tecnica Regionale



## Informazioni relative al contesto

Giacitura del terreno

Visibilità nel contesto

**TOPONIMO NON ACCESSIBILE**

Area di pertinenza

Strada di accesso

Sistemazioni esterne

Alberi e arbusti



## Catasto

Foglio di mappa

65

Particella

59

Subalterno

## Catasto Leopoldino

Sezione

Foglio







Data rilievo: 01-ott-19    Aggiornamento scheda: Ottobre 2019

# Candia

Estratto del Catasto Leopoldino



Estratto del Catasto di Impianto



Estratto della Carta Tecnica Regionale



## Informazioni relative al contesto

Giacitura del terreno

Visibilità nel contesto

**TOPONIMO NON ACCESSIBILE**

Area di pertinenza

Strada di accesso

Sistemazioni esterne

Alberi e arbusti



## Catasto

Foglio di mappa

65

Particella

59

Subalterno

## Catasto Leopoldino

Sezione

Foglio





Data rilievo: 01-ott-19    Aggiornamento scheda: Ottobre 2019

# Candia

Estratto del Catasto Leopoldino



Estratto del Catasto di Impianto



Estratto della Carta Tecnica Regionale



## Informazioni relative al contesto

Giacitura del terreno

Visibilità nel contesto

**TOPONIMO NON ACCESSIBILE**

Area di pertinenza

Strada di accesso

Sistemazioni esterne

Alberi e arbusti





## Catasto

Foglio di mappa

**65**

Particella

**61**

Subalterno

## Catasto Leopoldino

Sezione

Foglio







Data rilievo:

Aggiornamento scheda: **Ottobre 2019**

**Premoli**

Estratto del Catasto Leopoldino



Estratto del Catasto di Impianto

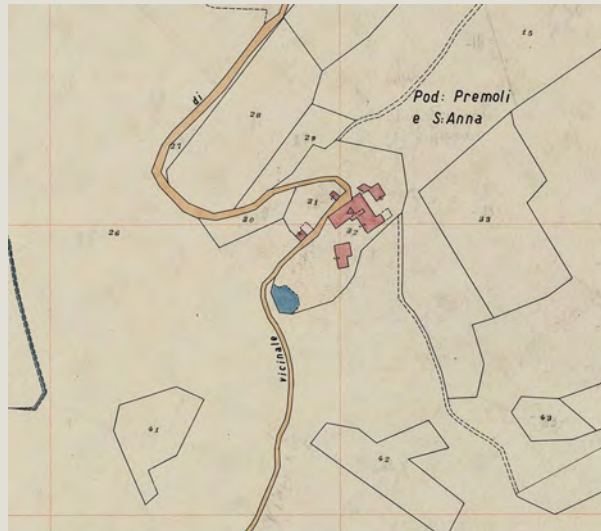

Estratto della Carta Tecnica Regionale



**Informazioni relative al contesto**

Giacitura del terreno

Visibilità nel contesto

**TOPONIMO NON ACCESSIBILE**

Area di pertinenza

Strada di accesso

Sistemazioni esterne



Alberi e arbusti





**Catasto**

Foglio di mappa

**57**

Particella

**32**

Subalterno

**Catasto Leopoldino**

Sezione

**G**

Foglio

**9**



L'edificio

Beni culturali ed edifici notificati ai sensi dell'art. 10 del D.lgs. 42/2004 e successive modifiche

Numero di archivio

Denominazione

Strada o via

Località

N. del Decreto Legge

Beni paesaggistici ai sensi dell'art. 134 del D.lgs. 42/2004, e successive modifiche

Aree art. 136, ex L.1497

Aree art. 142, comma c

PTCP - Aree di Pertinenza

SIR-SIC - Siti d'importanza regionale e comunitaria

PIANO STRUTTURALE

Sistemi di paesaggio - Titolo V

U.T.O.E. - Titolo VIII

Funzione agricola

3. Le Crete senesi attraversate dalla Laurentana

N.1 Asciano

Esclusiva funzione agricola

Dati generali

Tipologia edilizia

Descrizione estesa

N. dei piani

Elementi costruttivi

Coperture

Manto di copertura

Volumi oltre gronda

Tipologia della gronda

Tipologia delle murature

Elementi architettonici

Elementi decorativi

Tipologia degli infissi

Infissi

Stato di conservazione

Presenza di superfetazioni

Problemi statici

Stato conservazione:

- generale

- delle pertinenze

- delle strutture

- dei materiali



Data rilievo: 29-ott-07    Aggiornamento scheda: Ottobre 2019

## Poggialino

Estratto del Catasto Leopoldino



Estratto del Catasto di Impianto



Estratto della Carta Tecnica Regionale

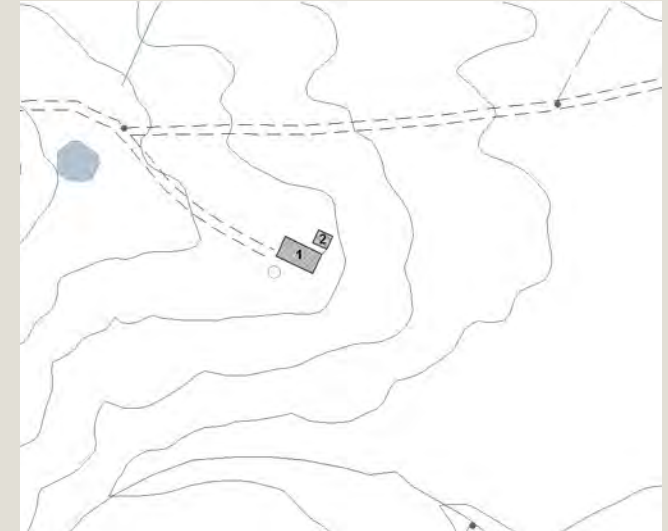

### Informazioni relative al contesto

Giacitura del terreno	<b>fondovalle</b>
Visibilità nel contesto	<b>molto visibile</b>
Area di pertinenza	<b>poco articolato</b>
Strada di accesso	<b>sterrata</b>
Sistemazioni esterne	<b>resede in abbandono</b>
Alberi e arbusti	

### Catasto

Foglio di mappa	<b>55</b>
Particella	<b>4</b>
Subalterno	

### Catasto Leopoldino

Sezione	<b>D</b>
Foglio	<b>9</b>







Data rilievo: 29-ott-07    Aggiornamento scheda: Ottobre 2019

## Poggialino

Estratto del Catasto Leopoldino



Estratto del Catasto di Impianto



Estratto della Carta Tecnica Regionale

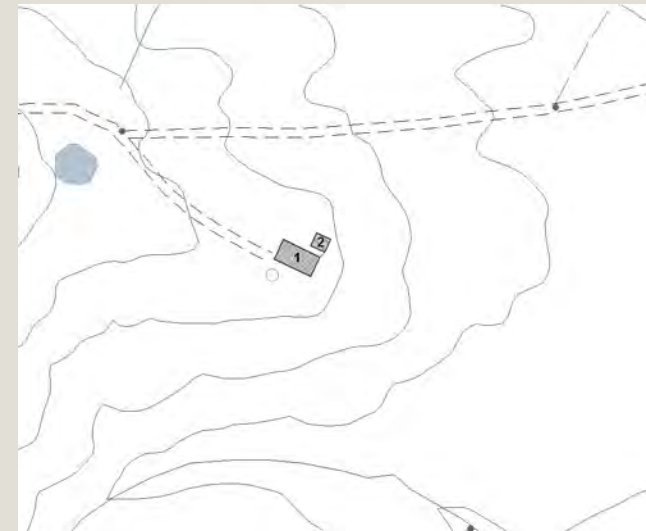

### Informazioni relative al contesto

Giacitura del terreno	<b>fondovalle</b>
Visibilità nel contesto	<b>molto visibile</b>
Area di pertinenza	<b>poco articolato</b>
Strada di accesso	<b>sterrata</b>
Sistemazioni esterne	<b>resede in abbandono</b>
Alberi e arbusti	

### Catasto

Foglio di mappa	<b>55</b>
Particella	<b>4</b>
Subalterno	

### Catasto Leopoldino

Sezione	<b>D</b>
Foglio	<b>9</b>





Data rilievo: 01-ott-19    Aggiornamento scheda: Ottobre 2019

## Poggiale

Estratto del Catasto Leopoldino



Estratto del Catasto di Impianto



Estratto della Carta Tecnica Regionale



### Informazioni relative al contesto

Giacitura del terreno	<b>sommità</b>
Visibilità nel contesto	
Area di pertinenza	<b>poco articolato</b>
Strada di accesso	<b>sterrata</b>
Sistemazioni esterne	<b>erba</b>
Alberi e arbusti	<b>alberi isolati</b>

### Catasto

Foglio di mappa	<b>55</b>
Particella	<b>2</b>
Subalterno	

### Catasto Leopoldino

Sezione	<b>D</b>
Foglio	<b>9</b>







Data rilievo: 01-ott-19    Aggiornamento scheda: Ottobre 2019

## Poggiale

Estratto del Catasto Leopoldino



Estratto del Catasto di Impianto



Estratto della Carta Tecnica Regionale

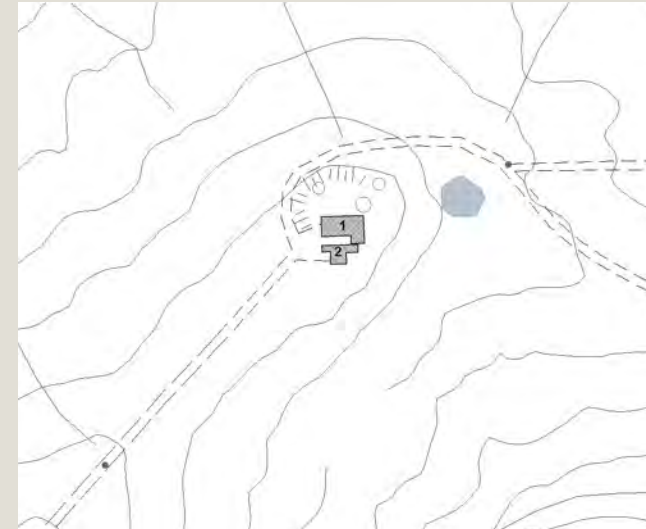

### Informazioni relative al contesto

Giacitura del terreno	sommità
Visibilità nel contesto	
Area di pertinenza	poco articolato
Strada di accesso	sterrata
Sistemazioni esterne	erba
Alberi e arbusti	alberi isolati

### Catasto

Foglio di mappa	55
Particella	2
Subalterno	

### Catasto Leopoldino

Sezione	-
Foglio	-







Data rilievo: 01-ott-07    Aggiornamento scheda: Ottobre 2019

# Vescona

Estratto del Catasto Leopoldino



Estratto del Catasto di Impianto



Estratto della Carta Tecnica Regionale



## Informazioni relative al contesto

Giacitura del terreno	<b>sommità</b>
Visibilità nel contesto	<b>molto visibile</b>
Area di pertinenza	<b>molto articolato</b>
Strada di accesso	<b>sterrata</b>
Sistemazioni esterne	
Alberi e arbusti	<b>gruppo di alberi, cipressi, olivi, acacie</b>

## Catasto

Foglio di mappa	<b>53</b>
Particella	<b>34</b>
Subalterno	

## Catasto Leopoldino

Sezione	-
Foglio	-





## L'edificio



Beni culturali ed edifici notificati ai sensi dell'art. 10 del D.lgs. 42/2004 e successive modifiche

Numero di archivio

Denominazione

Strada o via

Località

N. del Decreto Legge

Beni paesaggistici ai sensi dell'art. 134 del D.lgs. 42/2004, e successive modifiche

Aree art. 136, ex L.1497

Aree art. 142, comma c

PTCP - Aree di Pertinenza

Pertinenza dei beni storico-architettonici

SIR-SIC - Siti d'importanza regionale e comunitaria

PIANO STRUTTURALE

Sistemi di paesaggio - Titolo V

3. Le Crete senesi attraversate dalla Laurentana

U.T.O.E. - Titolo VIII

N.2 Arbia

Funzione agricola

Esclusiva funzione agricola

## Dati generali

Tipologia edilizia

**casa colonica**

Descrizione estesa

N. dei piani

**1**

## Elementi costruttivi

Coperture

**a capanna**

Manto di copertura

**coppi ed embrici vecchi**

Volumi oltre gronda

Tipologia della gronda

**correnti in legno orditi con pianelle in cotto**

Tipologia delle murature

**mattoni vecchi con commenti in calce**

Elementi architettonici

**scale esterne non tradizionali**

Elementi decorativi

Tipologia degli infissi

**tradizionali**

Infissi

**in legno**

## Stato di conservazione

Presenza di superfetazioni

Problemi statici

Stato conservazione:

- generale

**buono**

- delle pertinenze

**buono**

- delle strutture

**buono**

- dei materiali

**buono**



Data rilievo: 01-ott-07    Aggiornamento scheda: Ottobre 2019

## Vescona

Estratto del Catasto Leopoldino



Estratto del Catasto di Impianto



Estratto della Carta Tecnica Regionale



### Informazioni relative al contesto

Giacitura del terreno	<b>sommità</b>
Visibilità nel contesto	<b>molto visibile</b>
Area di pertinenza	<b>molto articolato</b>
Strada di accesso	<b>sterrata</b>
Sistemazioni esterne	<b>piazzale sterrato</b>
Alberi e arbusti	<b>gruppo di alberi, cipressi, olivi, acacie</b>

### Catasto

Foglio di mappa	<b>53</b>
Particella	<b>24</b>
Subalterno	

### Catasto Leopoldino

Sezione	<b>D</b>
Foglio	<b>9</b>



L'edificio



Beni culturali ed edifici notificati ai sensi dell'art. 10 del D.lgs. 42/2004 e successive modifiche

Numero di archivio

Denominazione

Strada o via

Località

N. del Decreto Legge

Beni paesaggistici ai sensi dell'art. 134 del D.lgs. 42/2004, e successive modifiche

Aree art. 136, ex L.1497

Aree art. 142, comma c

PTCP - Aree di Pertinenza

Pertinenza dei beni storico-architettonici

SIR-SIC - Siti d'importanza regionale e comunitaria

PIANO STRUTTURALE

Sistemi di paesaggio - Titolo V

3. Le Crete senesi attraversate dalla Laurentana

U.T.O.E. - Titolo VIII

N.2 Arbia

Funzione agricola

Esclusiva funzione agricola

Dati generali

Tipologia edilizia

**residenza**

Descrizione estesa

N. dei piani

**2**

Elementi costruttivi

Coperture

**a padiglione**

Manto di copertura

**coppi ed embrici vecchi**

Volumi oltre gronda

**camino moderno**

Tipologia della gronda

**varese con le tavelle**

Tipologia delle murature

**pietrame e mattoni con commenti in calce**

Elementi architettonici

Elementi decorativi

Tipologia degli infissi

**tradizionali**

Infissi

**in legno**

**persiane**

Stato di conservazione

Presenza di superfetazioni

Problemi statici

Stato conservazione:

- generale

**buono**

- delle pertinenze

**buono**

- delle strutture

**buono**

- dei materiali

**buono**





Data rilievo: 01-ott-07 Aggiornamento scheda: Ottobre 2019

## Vescona

Estratto del Catasto Leopoldino



Estratto del Catasto di Impianto



Estratto della Carta Tecnica Regionale



### Informazioni relative al contesto

Giacitura del terreno	<b>sommità</b>
Visibilità nel contesto	<b>molto visibile</b>
Area di pertinenza	<b>molto articolato</b>
Strada di accesso	<b>sterrata</b>
Sistemazioni esterne	<b>piazzale sterrato</b>
Alberi e arbusti	<b>gruppo di alberi, cipressi, olivi, acacie</b>

### Catasto

Foglio di mappa	<b>53</b>
Particella	<b>36_81</b>
Subalterno	

### Catasto Leopoldino

Sezione	<b>D</b>
Foglio	<b>9</b>







Data rilievo: 01-ott-07    Aggiornamento scheda: Ottobre 2019

## Vescona

Estratto del Catasto Leopoldino



Estratto del Catasto di Impianto



Estratto della Carta Tecnica Regionale



### Informazioni relative al contesto

Giacitura del terreno	<b>sommità</b>
Visibilità nel contesto	<b>molto visibile</b>
Area di pertinenza	<b>molto articolato</b>
Strada di accesso	<b>sterrata</b>
Sistemazioni esterne	<b>piazzale sterrato</b>
Alberi e arbusti	<b>gruppo di alberi, cipressi, olivi, acacie</b>

### Catasto

Foglio di mappa	<b>53</b>
Particella	<b>37</b>
Subalterno	

### Catasto Leopoldino

Sezione	<b>D</b>
Foglio	<b>9</b>



## L'edificio



Beni culturali ed edifici notificati ai sensi dell'art. 10 del D.lgs. 42/2004 e successive modifiche

Numero di archivio

Denominazione

Strada o via

Località

N. del Decreto Legge

Beni paesaggistici ai sensi dell'art. 134 del D.lgs. 42/2004, e successive modifiche

Aree art. 136, ex L.1497

Aree art. 142, comma c

PTCP - Aree di Pertinenza

Pertinenza dei beni storico-architettonici

SIR-SIC - Siti d'importanza regionale e comunitaria

PIANO STRUTTURALE

Sistemi di paesaggio - Titolo V

3. Le Crete senesi attraversate dalla Laurentana

U.T.O.E. - Titolo VIII

N.2 Arbia

Funzione agricola

Esclusiva funzione agricola

## Dati generali

Tipologia edilizia

**annesso agricolo**

Descrizione estesa

N. dei piani

**1**

## Elementi costruttivi

Coperture

**a capanna**

Manto di copertura

**coppi ed embrici vecchi**

Volumi oltre gronda

Tipologia della gronda

**liscia orizzontale**

Tipologia delle murature

**pietrame e mattoni con commenti in calce**

Elementi architettonici

Elementi decorativi

Tipologia degli infissi

**tradizionali**

Infissi

**in legno**

## Stato di conservazione

Presenza di superfetazioni

Problemi statici

Stato conservazione:

- generale

**mediamente conservato**

- delle pertinenze

**mediamente conservato**

- delle strutture

**mediamente conservato**

- dei materiali

**mediamente conservato**





Data rilievo: 01-ott-07 Aggiornamento scheda: Ottobre 2019

## Vescona

Estratto del Catasto Leopoldino



Estratto del Catasto di Impianto



Estratto della Carta Tecnica Regionale



### Informazioni relative al contesto

Giacitura del terreno	<b>sommità</b>
Visibilità nel contesto	<b>molto visibile</b>
Area di pertinenza	<b>molto articolato</b>
Strada di accesso	<b>sterrata</b>
Sistemazioni esterne	<b>piazzale sterrato</b>
Alberi e arbusti	<b>gruppo di alberi, cipressi, olivi, acacie</b>

### Catasto

Foglio di mappa	<b>53</b>
Particella	<b>38</b>
Subalterno	

### Catasto Leopoldino

Sezione	<b>D</b>
Foglio	<b>9</b>





L'edificio



Beni culturali ed edifici notificati ai sensi dell'art. 10 del D.lgs. 42/2004 e successive modifiche

Numero di archivio

Denominazione

Strada o via

Località

N. del Decreto Legge

Beni paesaggistici ai sensi dell'art. 134 del D.lgs. 42/2004, e successive modifiche

Aree art. 136, ex L.1497

Aree art. 142, comma c

PTCP - Aree di Pertinenza

Pertinenza dei beni storico-architettonici

SIR-SIC - Siti d'importanza regionale e comunitaria

PIANO STRUTTURALE

Sistemi di paesaggio - Titolo V

3. Le Crete senesi attraversate dalla Laurentana

U.T.O.E. - Titolo VIII

N.2 Arbia

Funzione agricola

Esclusiva funzione agricola

Dati generali

Tipologia edilizia

annesso agricolo

Descrizione estesa

N. dei piani

1

Elementi costruttivi

Coperture

a falde

Manto di copertura

coppi ed embrici vecchi

Volumi oltre gronda

Tipologia della gronda

liscia orizzontale

Tipologia delle murature

pietrame e mattoni con commenti in calce

Elementi architettonici

Elementi decorativi

aperture ad arco

Tipologia degli infissi

tradizionali

Infissi

in legno e metallo

Stato di conservazione

Presenza di superfetazioni

box cavalli, struttura in metallo e legno

Problemi statici

addossato al corpo di fabbrica

Stato conservazione:

- generale

mediamente conservato

- delle pertinenze

mediamente conservato

- delle strutture

mediamente conservato

- dei materiali

mediamente conservato



Data rilievo: **01-ott-07** Aggiornamento scheda: **Ottobre 2019**

## Vescona

Estratto del Catasto Leopoldino



Estratto del Catasto di Impianto



Estratto della Carta Tecnica Regionale

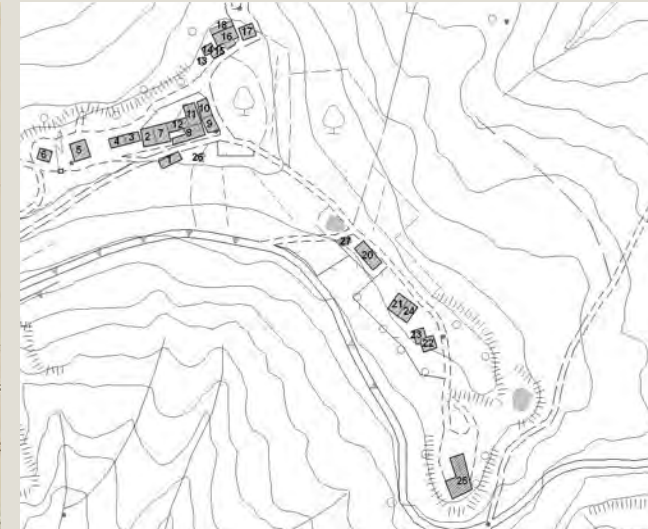

### Informazioni relative al contesto

Giacitura del terreno	<b>sommità</b>
Visibilità nel contesto	<b>molto visibile</b>
Area di pertinenza	<b>molto articolato</b>
Strada di accesso	<b>sterrata</b>
Sistemazioni esterne	<b>giardino</b>
Alberi e arbusti	<b>gruppo di alberi, cipressi, olivi, acacie</b>

### Catasto

Foglio di mappa	<b>53</b>
Particella	<b>40</b>
Subalterno	

### Catasto Leopoldino

Sezione	-
Foglio	-







Data rilievo: 01-ott-07    Aggiornamento scheda: Ottobre 2019

## Vescona

Estratto del Catasto Leopoldino



Estratto del Catasto di Impianto



Estratto della Carta Tecnica Regionale



### Informazioni relative al contesto

Giacitura del terreno	<b>sommità</b>
Visibilità nel contesto	<b>molto visibile</b>
Area di pertinenza	<b>molto articolato</b>
Strada di accesso	<b>sterrata</b>
Sistemazioni esterne	<b>giardino</b>
Alberi e arbusti	<b>gruppo di alberi, cipressi, olivi, acacie</b>

### Catasto

Foglio di mappa	<b>53</b>
Particella	<b>24</b>
Subalterno	

### Catasto Leopoldino

Sezione	<b>D</b>
Foglio	<b>9</b>





L'edificio



Beni culturali ed edifici notificati ai sensi dell'art. 10 del D.lgs. 42/2004 e successive modifiche

Numero di archivio

Denominazione

Strada o via

Località

N. del Decreto Legge

Beni paesaggistici ai sensi dell'art. 134 del D.lgs. 42/2004, e successive modifiche

Aree art. 136, ex L.1497

Aree art. 142, comma c

PTCP - Aree di Pertinenza

Pertinenza dei beni storico-architettonici

SIR-SIC - Siti d'importanza regionale e comunitaria

PIANO STRUTTURALE

Sistemi di paesaggio - Titolo V

3. Le Crete senesi attraversate dalla Laurentana

U.T.O.E. - Titolo VIII

N.2 Arbia

Funzione agricola

Esclusiva funzione agricola

Dati generali

Tipologia edilizia

**residenza**

Descrizione estesa

N. dei piani

**2**

Elementi costruttivi

Coperture

**ad una falda**

Manto di copertura

**coppi ed embrici vecchi**

Volumi oltre gronda

Tipologia della gronda

**correnti in legno orditi con pianelle in cotto**

Tipologia delle murature

**mattoni vecchi con commenti in calce**

Elementi architettonici

Elementi decorativi

Tipologia degli infissi

**tradizionali**

Infissi

**in legno**

**persiane**

Stato di conservazione

Presenza di superfetazioni

Problemi statici

Stato conservazione:

- generale

**mediamente conservato**

- delle pertinenze

**mediamente conservato**

- delle strutture

**mediamente conservato**

- dei materiali

**mediamente conservato**



Data rilievo: 01-ott-07 Aggiornamento scheda: Ottobre 2019

## Vescona

Estratto del Catasto Leopoldino



Estratto del Catasto di Impianto



Estratto della Carta Tecnica Regionale

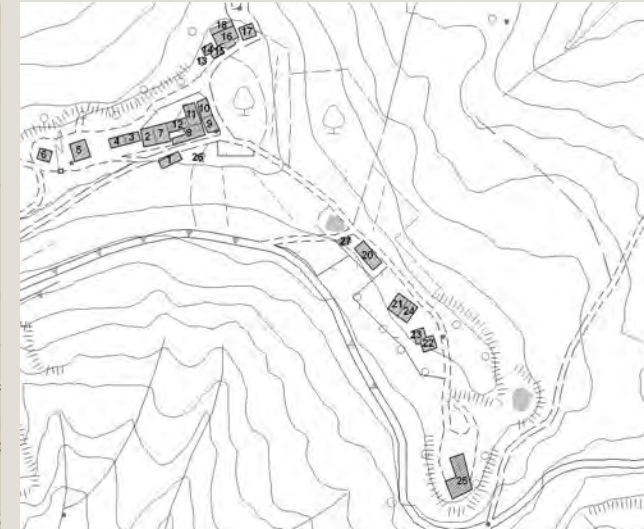

### Informazioni relative al contesto

Giacitura del terreno	<b>sommità</b>
Visibilità nel contesto	<b>molto visibile</b>
Area di pertinenza	<b>molto articolato</b>
Strada di accesso	<b>sterrata</b>
Sistemazioni esterne	<b>giardino</b>
Alberi e arbusti	<b>gruppo di alberi, cipressi, olivi, acacie</b>

### Catasto

Foglio di mappa	<b>53</b>
Particella	<b>26</b>
Subalterno	

### Catasto Leopoldino

Sezione	<b>D</b>
Foglio	<b>9</b>



L'edificio



Beni culturali ed edifici notificati ai sensi dell'art. 10 del D.lgs. 42/2004 e successive modifiche

Numero di archivio

Denominazione

Strada o via

Località

N. del Decreto Legge

Beni paesaggistici ai sensi dell'art. 134 del D.lgs. 42/2004, e successive modifiche

Aree art. 136, ex L.1497

Aree art. 142, comma c

PTCP - Aree di Pertinenza

Pertinenza dei beni storico-architettonici

SIR-SIC - Siti d'importanza regionale e comunitaria

PIANO STRUTTURALE

Sistemi di paesaggio - Titolo V

3. Le Crete senesi attraversate dalla Laurentana

U.T.O.E. - Titolo VIII

N.2 Arbia

Funzione agricola

Esclusiva funzione agricola

Dati generali

Tipologia edilizia

**residenza**

Descrizione estesa

N. dei piani

**2**

Elementi costruttivi

Coperture

**a padiglione**

Manto di copertura

**coppi ed embrici vecchi**

Volumi oltre gronda

Tipologia della gronda

**a mensola in laterizio**

Tipologia delle murature

**pietrame e mattoni con commenti in calce**

Elementi architettonici

**barbacane**

Elementi decorativi

Tipologia degli infissi

**tradizionali**

Infissi

**in legno**

**persiane**

Stato di conservazione

Presenza di superfetazioni

Problemi statici

Stato conservazione:

- generale

**mediamente conservato**

- delle pertinenze

**mediamente conservato**

- delle strutture

**mediamente conservato**

- dei materiali

**mediamente conservato**





Data rilievo: 01-ott-07 Aggiornamento scheda: Ottobre 2019

# Vescona

Estratto del Catasto Leopoldino



Estratto del Catasto di Impianto



Estratto della Carta Tecnica Regionale



## Informazioni relative al contesto

Giacitura del terreno	<b>sommità</b>
Visibilità nel contesto	<b>molto visibile</b>
Area di pertinenza	<b>molto articolato</b>
Strada di accesso	<b>sterrata</b>
Sistemazioni esterne	<b>giardino</b>
Alberi e arbusti	<b>gruppo di alberi, cipressi, olivi, acacie</b>

## Catasto

Foglio di mappa	<b>53</b>
Particella	<b>26</b>
Subalterno	

## Catasto Leopoldino

Sezione	<b>D</b>
Foglio	<b>9</b>





L'edificio



Beni culturali ed edifici notificati ai sensi dell'art. 10 del D.lgs. 42/2004 e successive modifiche

Numero di archivio

Denominazione

Strada o via

Località

N. del Decreto Legge

Beni paesaggistici ai sensi dell'art. 134 del D.lgs. 42/2004, e successive modifiche

Aree art. 136, ex L.1497

Aree art. 142, comma c

PTCP - Aree di Pertinenza

Pertinenza dei beni storico-architettonici

SIR-SIC - Siti d'importanza regionale e comunitaria

PIANO STRUTTURALE

Sistemi di paesaggio - Titolo V

3. Le Crete senesi attraversate dalla Laurentana

U.T.O.E. - Titolo VIII

N.2 Arbia

Funzione agricola

Esclusiva funzione agricola

Dati generali

Tipologia edilizia

residenza

Descrizione estesa

N. dei piani

2

Elementi costruttivi

Coperture

a padiglione

Manto di copertura

coppi ed embrici vecchi

Volumi oltre gronda

Tipologia della gronda

varese con le tavelle

Tipologia delle murature

mattoni vecchi con commenti in calce

intonaco

Elementi architettonici

Elementi decorativi

Tipologia degli infissi

tradizionali

Infissi

in legno

persiane

Stato di conservazione

Presenza di superfetazioni

Problemi statici

Stato conservazione:

- generale

mediamente conservato

- delle pertinenze

mediamente conservato

- delle strutture

mediamente conservato

- dei materiali

mediamente conservato



Data rilievo: 01-ott-07    Aggiornamento scheda: Ottobre 2019

## Vescona

Estratto del Catasto Leopoldino



Estratto del Catasto di Impianto



Estratto della Carta Tecnica Regionale

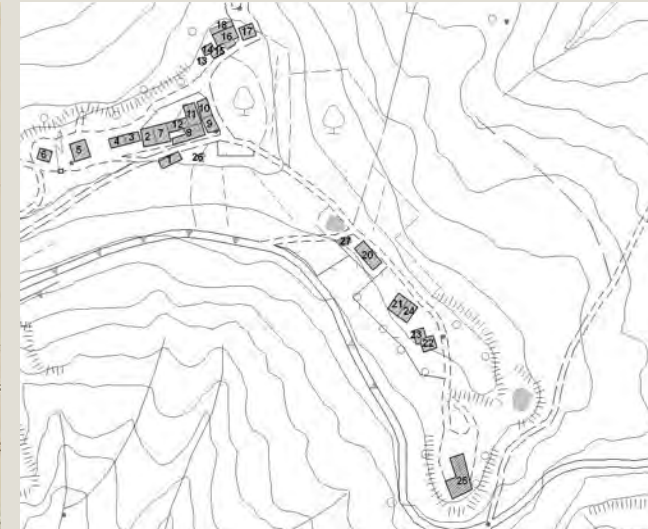

### Informazioni relative al contesto

Giacitura del terreno	<b>sommità</b>
Visibilità nel contesto	<b>molto visibile</b>
Area di pertinenza	<b>molto articolato</b>
Strada di accesso	<b>sterrata</b>
Sistemazioni esterne	<b>giardino</b>
Alberi e arbusti	<b>gruppo di alberi, cipressi, olivi, acacie</b>

### Catasto

Foglio di mappa	<b>53</b>
Particella	<b>26</b>
Subalterno	

### Catasto Leopoldino

Sezione	<b>D</b>
Foglio	<b>9</b>







Data rilievo: 01-ott-07    Aggiornamento scheda: Ottobre 2019

## Vescona

Estratto del Catasto Leopoldino



Estratto del Catasto di Impianto



Estratto della Carta Tecnica Regionale



### Informazioni relative al contesto

Giacitura del terreno	<b>sommità</b>
Visibilità nel contesto	<b>molto visibile</b>
Area di pertinenza	<b>molto articolato</b>
Strada di accesso	<b>sterrata</b>
Sistemazioni esterne	<b>giardino</b>
Alberi e arbusti	<b>gruppo di alberi, cipressi, olivi, acacie</b>

### Catasto

Foglio di mappa	<b>53</b>
Particella	<b>26</b>
Subalterno	

### Catasto Leopoldino

Sezione	<b>D</b>
Foglio	<b>9</b>





L'edificio



Beni culturali ed edifici notificati ai sensi dell'art. 10 del D.lgs. 42/2004 e successive modifiche

Numero di archivio

Denominazione

Strada o via

Località

N. del Decreto Legge

Beni paesaggistici ai sensi dell'art. 134 del D.lgs. 42/2004, e successive modifiche

Aree art. 136, ex L.1497

Aree art. 142, comma c

PTCP - Aree di Pertinenza

Pertinenza dei beni storico-architettonici

SIR-SIC - Siti d'importanza regionale e comunitaria

PIANO STRUTTURALE

Sistemi di paesaggio - Titolo V

3. Le Crete senesi attraversate dalla Laurentana

U.T.O.E. - Titolo VIII

N.2 Arbia

Funzione agricola

Esclusiva funzione agricola

Dati generali

Tipologia edilizia

**residenza**

Descrizione estesa

N. dei piani

**2**

Elementi costruttivi

Coperture

**a padiglione**

Manto di copertura

**coppi ed embrici vecchi**

Volumi oltre gronda

**camino tradizionale**

Tipologia della gronda

**correnti in legno orditi con pianelle in cotto**

Tipologia delle murature

**intonaci**

Elementi architettonici

**altana in mattoni**

Elementi decorativi

Tipologia degli infissi

**tradizionali**

Infissi

**in legno**

**persiane**

Stato di conservazione

Presenza di superfetazioni

Problemi statici

Stato conservazione:

- generale

**buono**

- delle pertinenze

**buono**

- delle strutture

**buono**

- dei materiali

**buono**



Data rilievo: **01-ott-07** Aggiornamento scheda: **Ottobre 2019**

## Vescona

Estratto del Catasto Leopoldino



Estratto del Catasto di Impianto



Estratto della Carta Tecnica Regionale



### Informazioni relative al contesto

Giacitura del terreno	<b>sommità</b>
Visibilità nel contesto	<b>molto visibile</b>
Area di pertinenza	<b>molto articolato</b>
Strada di accesso	<b>sterrata</b>
Sistemazioni esterne	<b>giardino</b>
Alberi e arbusti	<b>gruppo di alberi, cipressi, olivi, acacie</b>

### Catasto

Foglio di mappa	<b>53</b>
Particella	<b>26</b>
Subalterno	

### Catasto Leopoldino

Sezione	<b>D</b>
Foglio	<b>9</b>



L'edificio



Beni culturali ed edifici notificati ai sensi dell'art. 10 del D.lgs. 42/2004 e successive modifiche

Numero di archivio

Denominazione

Strada o via

Località

N. del Decreto Legge

Beni paesaggistici ai sensi dell'art. 134 del D.lgs. 42/2004, e successive modifiche

Aree art. 136, ex L.1497

Aree art. 142, comma c

PTCP - Aree di Pertinenza

Pertinenza dei beni storico-architettonici

SIR-SIC - Siti d'importanza regionale e comunitaria

PIANO STRUTTURALE

Sistemi di paesaggio - Titolo V

3. Le Crete senesi attraversate dalla Laurentana

U.T.O.E. - Titolo VIII

N.2 Arbia

Funzione agricola

Esclusiva funzione agricola

Dati generali

Tipologia edilizia

**residenza**

Descrizione estesa

N. dei piani

**2**

Elementi costruttivi

Coperture

**a padiglione**

Manto di copertura

**coppi ed embrici vecchi**

Volumi oltre gronda

**camino tradizionale**

Tipologia della gronda

**correnti in legno orditi con pianelle in cotto**

Tipologia delle murature

**intonaci**

Elementi architettonici

Elementi decorativi

**cornici alle finestre o alle aperture**

**cornici marcapiano**

Tipologia degli infissi

**tradizionali**

Infissi

**in legno**

**persiane**

Stato di conservazione

Presenza di superfetazioni

Problemi statici

Stato conservazione:

- generale

**buono**

- delle pertinenze

**buono**

- delle strutture

**buono**

- dei materiali

**buono**



Data rilievo: 01-ott-07    Aggiornamento scheda: Ottobre 2019

## Vescona

Estratto del Catasto Leopoldino



Estratto del Catasto di Impianto



Estratto della Carta Tecnica Regionale



### Informazioni relative al contesto

Giacitura del terreno	<b>sommità</b>
Visibilità nel contesto	<b>molto visibile</b>
Area di pertinenza	<b>molto articolato</b>
Strada di accesso	<b>sterrata</b>
Sistemazioni esterne	<b>giardino</b>
Alberi e arbusti	<b>gruppo di alberi, cipressi, olivi, acacie</b>

### Catasto

Foglio di mappa	<b>53</b>
Particella	<b>71</b>
Subalterno	

### Catasto Leopoldino

Sezione	-
Foglio	-







Data rilievo: 01-ott-07 Aggiornamento scheda: Ottobre 2019

## Vescona

Estratto del Catasto Leopoldino



Estratto del Catasto di Impianto



Estratto della Carta Tecnica Regionale

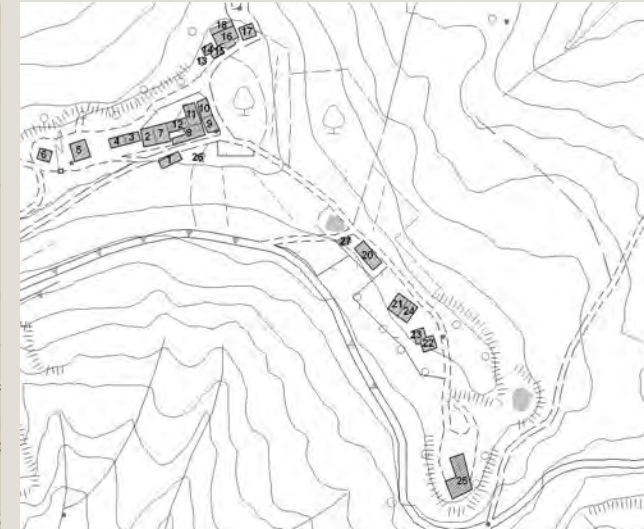

### Informazioni relative al contesto

Giacitura del terreno	<b>sommità</b>
Visibilità nel contesto	<b>molto visibile</b>
Area di pertinenza	<b>molto articolato</b>
Strada di accesso	<b>sterrata</b>
Sistemazioni esterne	<b>giardino</b>
Alberi e arbusti	<b>gruppo di alberi, cipressi, olivi, acacie</b>

### Catasto

Foglio di mappa	<b>53</b>
Particella	<b>131</b>
Subalterno	

### Catasto Leopoldino

Sezione	<b>D</b>
Foglio	<b>9</b>



## L'edificio



Beni culturali ed edifici notificati ai sensi dell'art. 10 del D.lgs. 42/2004 e successive modifiche

Numero di archivio

Denominazione

Strada o via

Località

N. del Decreto Legge

Beni paesaggistici ai sensi dell'art. 134 del D.lgs. 42/2004, e successive modifiche

Aree art. 136, ex L.1497

Aree art. 142, comma c

PTCP - Aree di Pertinenza

Pertinenza dei beni storico-architettonici

SIR-SIC - Siti d'importanza regionale e comunitaria

PIANO STRUTTURALE

Sistemi di paesaggio - Titolo V

3. Le Crete senesi attraversate dalla Laurentana

U.T.O.E. - Titolo VIII

N.2 Arbia

Funzione agricola

Esclusiva funzione agricola

## Dati generali

Tipologia edilizia

**casa colonica**

Descrizione estesa

N. dei piani

**2**

## Elementi costruttivi

Coperture

**a capanna**

Manto di copertura

**coppi ed embrici vecchi**

Volumi oltre gronda

**camino tradizionale**

Tipologia della gronda

**liscia orizzontale**

Tipologia delle murature

**pietrame con aggiunta di ricorsi in mattoni nuovi**

Elementi architettonici

Elementi decorativi

Tipologia degli infissi

**tradizionali**

Infissi

## Stato di conservazione

Presenza di superfetazioni

Problemi statici

Stato conservazione:

- generale

**mediamente conservato**

- delle pertinenze

**mediamente conservato**

- delle strutture

**mediamente conservato**

- dei materiali

**mediamente conservato**





Data rilievo: 01-ott-07    Aggiornamento scheda: Ottobre 2019

## Vescona

Estratto del Catasto Leopoldino



Estratto del Catasto di Impianto



Estratto della Carta Tecnica Regionale



### Informazioni relative al contesto

Giacitura del terreno	<b>sommità</b>
Visibilità nel contesto	<b>molto visibile</b>
Area di pertinenza	<b>molto articolato</b>
Strada di accesso	<b>sterrata</b>
Sistemazioni esterne	<b>giardino</b>
Alberi e arbusti	<b>gruppo di alberi, cipressi, olivi, acacie</b>

### Catasto

Foglio di mappa	<b>53</b>
Particella	<b>131</b>
Subalterno	

### Catasto Leopoldino

Sezione	<b>D</b>
Foglio	<b>9</b>





L'edificio



Beni culturali ed edifici notificati ai sensi dell'art. 10 del D.lgs. 42/2004 e successive modifiche

Numero di archivio

Denominazione

Strada o via

Località

N. del Decreto Legge

Beni paesaggistici ai sensi dell'art. 134 del D.lgs. 42/2004, e successive modifiche

Aree art. 136, ex L.1497

Aree art. 142, comma c

PTCP - Aree di Pertinenza

Pertinenza dei beni storico-architettonici

SIR-SIC - Siti d'importanza regionale e comunitaria

PIANO STRUTTURALE

Sistemi di paesaggio - Titolo V

3. Le Crete senesi attraversate dalla Laurentana

U.T.O.E. - Titolo VIII

N.2 Arbia

Funzione agricola

Esclusiva funzione agricola

Dati generali

Tipologia edilizia

**casa colonica**

Descrizione estesa

N. dei piani

**2**

Elementi costruttivi

Coperture

**a capanna**

Manto di copertura

**coppi ed embrici vecchi**

Volumi oltre gronda

**camino tradizionale**

Tipologia della gronda

**liscia orizzontale**

Tipologia delle murature

**mattoni vecchi con commenti in calce**

Elementi architettonici

**loggiate originali**

Elementi decorativi

Tipologia degli infissi

**tradizionali**

Infissi

Stato di conservazione

Presenza di superfetazioni

Problemi statici

Stato conservazione:

- generale

**mediamente conservato**

- delle pertinenze

**mediamente conservato**

- delle strutture

**mediamente conservato**

- dei materiali

**mediamente conservato**



Data rilievo: **01-ott-07** Aggiornamento scheda: **Ottobre 2019**

## Vescona

Estratto del Catasto Leopoldino



Estratto del Catasto di Impianto



Estratto della Carta Tecnica Regionale



### Informazioni relative al contesto

Giacitura del terreno	<b>sommità</b>
Visibilità nel contesto	<b>molto visibile</b>
Area di pertinenza	<b>molto articolato</b>
Strada di accesso	<b>sterrata</b>
Sistemazioni esterne	<b>giardino</b>
Alberi e arbusti	<b>gruppo di alberi, cipressi, olivi, acacie</b>

### Catasto

Foglio di mappa	<b>53</b>
Particella	<b>19</b>
Subalterno	

### Catasto Leopoldino

Sezione	<b>D</b>
Foglio	<b>9</b>







Data rilievo: **01-ott-07** Aggiornamento scheda: **Ottobre 2019**

## Vescona

Estratto del Catasto Leopoldino



Estratto del Catasto di Impianto



Estratto della Carta Tecnica Regionale



### Informazioni relative al contesto

Giacitura del terreno	<b>sommità</b>
Visibilità nel contesto	<b>molto visibile</b>
Area di pertinenza	<b>molto articolato</b>
Strada di accesso	<b>sterrata</b>
Sistemazioni esterne	<b>giardino</b>
Alberi e arbusti	<b>gruppo di alberi, cipressi, olivi, acacie</b>

### Catasto

Foglio di mappa	<b>53</b>
Particella	<b>129</b>
Subalterno	

### Catasto Leopoldino

Sezione	-
Foglio	-







Data rilievo: 01-ott-07    Aggiornamento scheda: Ottobre 2019

## Vescona

Estratto del Catasto Leopoldino



Estratto del Catasto di Impianto



Estratto della Carta Tecnica Regionale



### Informazioni relative al contesto

Giacitura del terreno	<b>sommità</b>
Visibilità nel contesto	<b>molto visibile</b>
Area di pertinenza	<b>molto articolato</b>
Strada di accesso	<b>sterrata</b>
Sistemazioni esterne	<b>giardino</b>
Alberi e arbusti	<b>gruppo di alberi, cipressi, olivi, acacie</b>

### Catasto

Foglio di mappa	<b>53</b>
Particella	<b>19</b>
Subalterno	

### Catasto Leopoldino

Sezione	-
Foglio	-



L'edificio



Beni culturali ed edifici notificati ai sensi dell'art. 10 del D.lgs. 42/2004 e successive modifiche

Numero di archivio

Denominazione

Strada o via

Località

N. del Decreto Legge

Beni paesaggistici ai sensi dell'art. 134 del D.lgs. 42/2004, e successive modifiche

Aree art. 136, ex L.1497

Aree art. 142, comma c

PTCP - Aree di Pertinenza

Pertinenza dei beni storico-architettonici

SIR-SIC - Siti d'importanza regionale e comunitaria

PIANO STRUTTURALE

Sistemi di paesaggio - Titolo V

3. Le Crete senesi attraversate dalla Laurentana

U.T.O.E. - Titolo VIII

N.2 Arbia

Funzione agricola

Esclusiva funzione agricola

Dati generali

Tipologia edilizia

annesso agricolo

Descrizione estesa

N. dei piani

1

Elementi costruttivi

Coperture

ad una falda

Manto di copertura

coppi ed embrici vecchi

Volumi oltre gronda

Tipologia della gronda

correnti in legno orditi con pianelle in cotto

Tipologia delle murature

mattoni nuovi

Elementi architettonici

Elementi decorativi

Tipologia degli infissi

non tradizionali

Infissi

in legno

Stato di conservazione

Presenza di superfetazioni

Problemi statici

Stato conservazione:

- generale

mediamente conservato

- delle pertinenze

mediamente conservato

- delle strutture

mediamente conservato

- dei materiali

mediamente conservato





Data rilievo: 01-ott-07    Aggiornamento scheda: Ottobre 2019

# Vescona

Estratto del Catasto Leopoldino



Estratto del Catasto di Impianto



Estratto della Carta Tecnica Regionale



## Informazioni relative al contesto

Giacitura del terreno	<b>sommità</b>
Visibilità nel contesto	<b>molto visibile</b>
Area di pertinenza	<b>molto articolato</b>
Strada di accesso	<b>sterrata</b>
Sistemazioni esterne	<b>giardino</b>
Alberi e arbusti	<b>gruppo di alberi, cipressi, olivi, acacie</b>

## Catasto

Foglio di mappa	
Particella	
Subalterno	

## Catasto Leopoldino

Sezione	
Foglio	







Data rilievo: **01-ott-07** Aggiornamento scheda: **Ottobre 2019**

## Vescona

Estratto del Catasto Leopoldino



Estratto del Catasto di Impianto



Estratto della Carta Tecnica Regionale



### Informazioni relative al contesto

Giacitura del terreno	<b>sommità</b>
Visibilità nel contesto	<b>molto visibile</b>
Area di pertinenza	<b>molto articolato</b>
Strada di accesso	<b>sterrata</b>
Sistemazioni esterne	<b>giardino</b>
Alberi e arbusti	<b>gruppo di alberi, cipressi, olivi, acacie</b>

### Catasto

Foglio di mappa	<b>55</b>
Particella	<b>32</b>
Subalterno	

### Catasto Leopoldino

Sezione	-
Foglio	-



L'edificio



Beni culturali ed edifici notificati ai sensi dell'art. 10 del D.lgs. 42/2004 e successive modifiche

Numero di archivio

Denominazione

Strada o via

Località

N. del Decreto Legge

Beni paesaggistici ai sensi dell'art. 134 del D.lgs. 42/2004, e successive modifiche

Aree art. 136, ex L.1497

Aree art. 142, comma c

PTCP - Aree di Pertinenza

Pertinenza degli aggregati

SIR-SIC - Siti d'importanza regionale e comunitaria

PIANO STRUTTURALE

Sistemi di paesaggio - Titolo V

3. Le Crete senesi attraversate dalla Laurentana

U.T.O.E. - Titolo VIII

N.2 Arbia

Funzione agricola

Esclusiva funzione agricola

Dati generali

Tipologia edilizia

**residenza**

Descrizione estesa

N. dei piani

**1**

Elementi costruttivi

Coperture

**a padiglione**

Manto di copertura

**coppi ed embrici vecchi**

Volumi oltre gronda

**camino tradizionale**

Tipologia della gronda

**varese con le tavelle**

Tipologia delle murature

**pietrame con aggiunta di ricorsi in mattoni nuovi**

**mattoni nuovi con commenti in calce**

Elementi architettonici

**loggiate non originali**

Elementi decorativi

**aperture ad arco**

Tipologia degli infissi

**tradizionali**

Infissi

**in legno e alluminio**

Stato di conservazione

Presenza di superfetazioni

Problemi statici

Stato conservazione:

- generale

**mediamente conservato**

- delle pertinenze

**mediamente conservato**

- delle strutture

**mediamente conservato**

- dei materiali

**mediamente conservato**





Data rilievo: 01-ott-07    Aggiornamento scheda: Ottobre 2019

## Vescona

Estratto del Catasto Leopoldino



Estratto del Catasto di Impianto



Estratto della Carta Tecnica Regionale



### Informazioni relative al contesto

Giacitura del terreno	<b>sommità</b>
Visibilità nel contesto	<b>molto visibile</b>
Area di pertinenza	<b>molto articolato</b>
Strada di accesso	<b>sterrata</b>
Sistemazioni esterne	<b>giardino</b>
Alberi e arbusti	<b>gruppo di alberi, cipressi, olivi, acacie</b>

### Catasto

Foglio di mappa	<b>55</b>
Particella	<b>22</b>
Subalterno	

### Catasto Leopoldino

Sezione	<b>UU</b>
Foglio	<b>9</b>





L'edificio



Beni culturali ed edifici notificati ai sensi dell'art. 10 del D.lgs. 42/2004 e successive modifiche

Numero di archivio

Denominazione

Strada o via

Località

N. del Decreto Legge

Beni paesaggistici ai sensi dell'art. 134 del D.lgs. 42/2004, e successive modifiche

Aree art. 136, ex L.1497

Aree art. 142, comma c

PTCP - Aree di Pertinenza

Pertinenza degli aggregati

SIR-SIC - Siti d'importanza regionale e comunitaria

PIANO STRUTTURALE

Sistemi di paesaggio - Titolo V

3. Le Crete senesi attraversate dalla Laurentana

U.T.O.E. - Titolo VIII

N.2 Arbia

Funzione agricola

Esclusiva funzione agricola

Dati generali

Tipologia edilizia

**casa colonica**

Descrizione estesa

N. dei piani

**2**

Elementi costruttivi

Coperture

**a padiglione**

Manto di copertura

**coppi ed embrici vecchi**

Volumi oltre gronda

**camino tradizionale**

Tipologia della gronda

**correnti in legno orditi con pianelle in cotto**

Tipologia delle murature

**intonaci**

Elementi architettonici

**loggiate originali**

Elementi decorativi

Tipologia degli infissi

**tradizionali**

Infissi

**in legno**

Stato di conservazione

Presenza di superfetazioni

Problemi statici

Stato conservazione:

- generale

**mediamente conservato**

- delle pertinenze

**mediamente conservato**

- delle strutture

**mediamente conservato**

- dei materiali

**mediamente conservato**



Data rilievo: **01-ott-07** Aggiornamento scheda: **Ottobre 2019**

## Vescona

Estratto del Catasto Leopoldino



Estratto del Catasto di Impianto



Estratto della Carta Tecnica Regionale



### Informazioni relative al contesto

Giacitura del terreno	<b>sommità</b>
Visibilità nel contesto	<b>molto visibile</b>
Area di pertinenza	<b>molto articolato</b>
Strada di accesso	<b>sterrata</b>
Sistemazioni esterne	<b>giardino</b>
Alberi e arbusti	<b>gruppo di alberi, cipressi, olivi, acacie</b>

### Catasto

Foglio di mappa	<b>55</b>
Particella	<b>49</b>
Subalterno	

### Catasto Leopoldino

Sezione	-
Foglio	-



## L'edificio

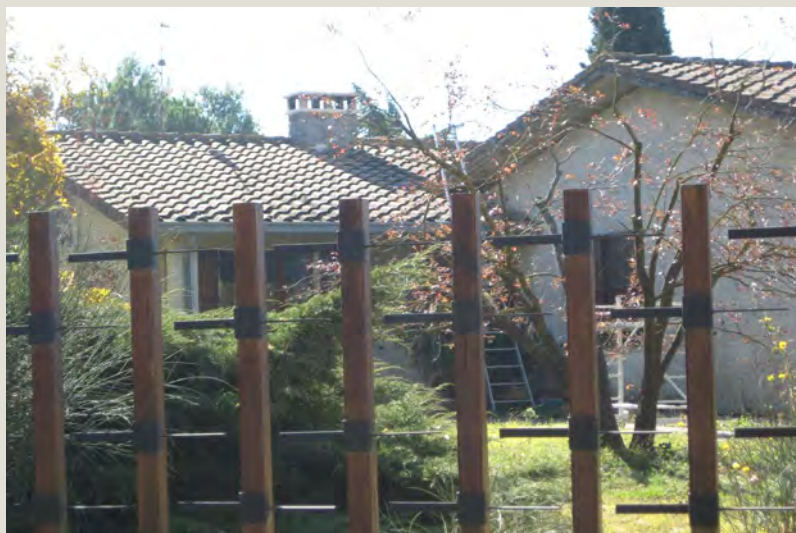

Beni culturali ed edifici notificati ai sensi dell'art. 10 del D.lgs. 42/2004 e successive modifiche

Numero di archivio

Denominazione

Strada o via

Località

N. del Decreto Legge

Beni paesaggistici ai sensi dell'art. 134 del D.lgs. 42/2004, e successive modifiche

Aree art. 136, ex L.1497

Aree art. 142, comma c

PTCP - Aree di Pertinenza

SIR-SIC - Siti d'importanza regionale e comunitaria

PIANO STRUTTURALE

Sistemi di paesaggio - Titolo V

U.T.O.E. - Titolo VIII

Funzione agricola

Pertinenza degli aggregati

3. Le Crete senesi attraversate dalla Laurentana

N.2 Arbia

Esclusiva funzione agricola

## Dati generali

Tipologia edilizia

**residenza**

Descrizione estesa

N. dei piani

**1**

## Elementi costruttivi

Coperture

**a capanna**

Manto di copertura

**coppi ed embrici nuovi**

Volumi oltre gronda

**camino tradizionale**

Tipologia della gronda

**liscia orizzontale**

Tipologia delle murature

**intonaci**

Elementi architettonici

Elementi decorativi

Tipologia degli infissi

**tradizionali**

Infissi

**in legno**

## Stato di conservazione

Presenza di superfetazioni

Problemi statici

Stato conservazione:

- generale

**mediamente conservato**

- delle pertinenze

**mediamente conservato**

- delle strutture

**mediamente conservato**

- dei materiali

**mediamente conservato**





Data rilievo: 01-ott-07    Aggiornamento scheda: Ottobre 2019

# Vescona

Estratto del Catasto Leopoldino



Estratto del Catasto di Impianto



Estratto della Carta Tecnica Regionale



## Informazioni relative al contesto

Giacitura del terreno	<b>sommità</b>
Visibilità nel contesto	<b>molto visibile</b>
Area di pertinenza	<b>molto articolato</b>
Strada di accesso	<b>sterrata</b>
Sistemazioni esterne	<b>giardino</b>
Alberi e arbusti	<b>gruppo di alberi, cipressi, olivi, acacie</b>

## Catasto

Foglio di mappa	<b>55</b>
Particella	<b>43</b>
Subalterno	

## Catasto Leopoldino

Sezione	-
Foglio	-





## L'edificio



Beni culturali ed edifici notificati ai sensi dell'art. 10 del D.lgs. 42/2004 e successive modifiche

Numero di archivio

Denominazione

Strada o via

Località

N. del Decreto Legge

Beni paesaggistici ai sensi dell'art. 134 del D.lgs. 42/2004, e successive modifiche

Aree art. 136, ex L.1497

Aree art. 142, comma c

PTCP - Aree di Pertinenza

Pertinenza degli aggregati

SIR-SIC - Siti d'importanza regionale e comunitaria

PIANO STRUTTURALE

Sistemi di paesaggio - Titolo V

3. Le Crete senesi attraversate dalla Laurentana

U.T.O.E. - Titolo VIII

N.2 Arbia

Funzione agricola

Esclusiva funzione agricola

## Dati generali

Tipologia edilizia

**residenza**

Descrizione estesa

N. dei piani

**1**

## Elementi costruttivi

Coperture

**a capanna**

Manto di copertura

**coppi ed embrici nuovi**

Volumi oltre gronda

**camino tradizionale**

Tipologia della gronda

**liscia orizzontale**

Tipologia delle murature

**intonaci**

Elementi architettonici

Elementi decorativi

Tipologia degli infissi

**tradizionali**

Infissi

**in legno**

## Stato di conservazione

Presenza di superfetazioni

Problemi statici

Stato conservazione:

- generale

**mediamente conservato**

- delle pertinenze

**mediamente conservato**

- delle strutture

**mediamente conservato**

- dei materiali

**mediamente conservato**



Data rilievo: 01-ott-07    Aggiornamento scheda: Ottobre 2019

## Vescona

Estratto del Catasto Leopoldino



Estratto del Catasto di Impianto



Estratto della Carta Tecnica Regionale



### Informazioni relative al contesto

Giacitura del terreno	<b>sommità</b>
Visibilità nel contesto	<b>molto visibile</b>
Area di pertinenza	<b>molto articolato</b>
Strada di accesso	<b>sterrata</b>
Sistemazioni esterne	<b>giardino</b>
Alberi e arbusti	<b>gruppo di alberi, cipressi, olivi, acacie</b>

### Catasto

Foglio di mappa	<b>55</b>
Particella	<b>22</b>
Subalterno	

### Catasto Leopoldino

Sezione	<b>UU</b>
Foglio	<b>9</b>



L'edificio



Beni culturali ed edifici notificati ai sensi dell'art. 10 del D.lgs. 42/2004 e successive modifiche

Numero di archivio

Denominazione

Strada o via

Località

N. del Decreto Legge

Beni paesaggistici ai sensi dell'art. 134 del D.lgs. 42/2004, e successive modifiche

Aree art. 136, ex L.1497

Aree art. 142, comma c

PTCP - Aree di Pertinenza

Pertinenza degli aggregati

SIR-SIC - Siti d'importanza regionale e comunitaria

PIANO STRUTTURALE

Sistemi di paesaggio - Titolo V

3. Le Crete senesi attraversate dalla Laurentana

U.T.O.E. - Titolo VIII

N.2 Arbia

Funzione agricola

Esclusiva funzione agricola

Dati generali

Tipologia edilizia

**residenza**

Descrizione estesa

N. dei piani

**2**

Elementi costruttivi

Coperture

**a capanna**

Manto di copertura

**coppi ed embrici vecchi**

Volumi oltre gronda

**camino tradizionale**

Tipologia della gronda

**liscia orizzontale**

Tipologia delle murature

**mattoni vecchi con commenti in calce**

Elementi architettonici

Elementi decorativi

Tipologia degli infissi

**tradizionali**

Infissi

Stato di conservazione

Presenza di superfetazioni

Problemi statici

Stato conservazione:

- generale

**scadente**

- delle pertinenze

**scadente**

- delle strutture

**mediamente conservato**

- dei materiali

**scadente**





Data rilievo: **01-ott-07** Aggiornamento scheda: **Ottobre 2019**

## Vescona

Estratto del Catasto Leopoldino



Estratto del Catasto di Impianto



Estratto della Carta Tecnica Regionale



### Informazioni relative al contesto

Giacitura del terreno	<b>sommità</b>
Visibilità nel contesto	<b>molto visibile</b>
Area di pertinenza	<b>molto articolato</b>
Strada di accesso	<b>sterrata</b>
Sistemazioni esterne	<b>giardino</b>
Alberi e arbusti	<b>gruppo di alberi, cipressi, olivi, acacie</b>

### Catasto

Foglio di mappa	<b>55</b>
Particella	<b>B_29</b>
Subalterno	

### Catasto Leopoldino

Sezione	<b>UU</b>
Foglio	<b>9</b>





L'edificio



Beni culturali ed edifici notificati ai sensi dell'art. 10 del D.lgs. 42/2004 e successive modifiche

Numero di archivio

Denominazione

Strada o via

Località

N. del Decreto Legge

Beni paesaggistici ai sensi dell'art. 134 del D.lgs. 42/2004, e successive modifiche

Aree art. 136, ex L.1497

Aree art. 142, comma c

PTCP - Aree di Pertinenza

Pertinenza degli aggregati

SIR-SIC - Siti d'importanza regionale e comunitaria

PIANO STRUTTURALE

Sistemi di paesaggio - Titolo V

3. Le Crete senesi attraversate dalla Laurentana

U.T.O.E. - Titolo VIII

N.1 Asciano

Funzione agricola

Esclusiva funzione agricola

Dati generali

Tipologia edilizia

chiesa

Descrizione estesa

N. dei piani

1

Elementi costruttivi

Coperture

altro

Manto di copertura

altro

Volumi oltre gronda

Tipologia della gronda

gronda a cornicione

Tipologia delle murature

pietra

Elementi architettonici

cornicioni in pietra

Elementi decorativi

Tipologia degli infissi

tradizionali

Infissi

in legno

Stato di conservazione

Presenza di superfetazioni

Problemi statici

Stato conservazione:

- generale

buono

- delle pertinenze

buono

- delle strutture

buono

- dei materiali

buono



Data rilievo: **01-ott-07** Aggiornamento scheda: **Ottobre 2019**

## Vescona

Estratto del Catasto Leopoldino



Estratto del Catasto di Impianto



Estratto della Carta Tecnica Regionale

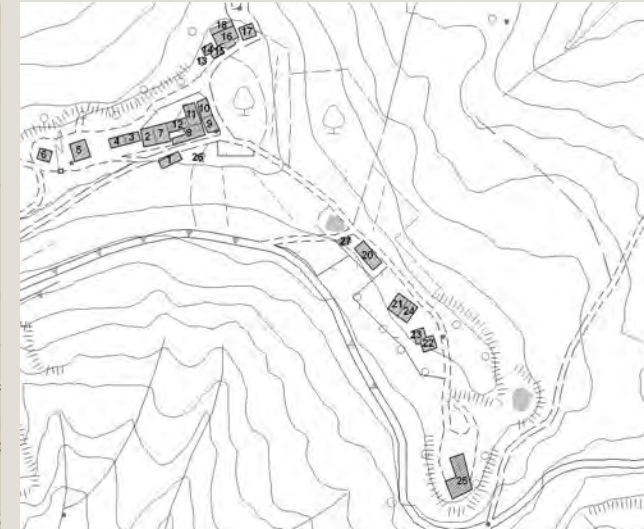

### Informazioni relative al contesto

Giacitura del terreno	<b>sommità</b>
Visibilità nel contesto	<b>molto visibile</b>
Area di pertinenza	<b>molto articolato</b>
Strada di accesso	<b>sterrata</b>
Sistemazioni esterne	<b>giardino</b>
Alberi e arbusti	<b>gruppo di alberi, cipressi, olivi, acacie</b>

### Catasto

Foglio di mappa	<b>55</b>
Particella	<b>65</b>
Subalterno	

### Catasto Leopoldino

Sezione	-
Foglio	-



L'edificio



Beni culturali ed edifici notificati ai sensi dell'art. 10 del D.lgs. 42/2004 e successive modifiche

Numero di archivio

Denominazione

Strada o via

Località

N. del Decreto Legge

Beni paesaggistici ai sensi dell'art. 134 del D.lgs. 42/2004, e successive modifiche

Aree art. 136, ex L.1497

Aree art. 142, comma c

PTCP - Aree di Pertinenza

Pertinenza dei beni storico-architettonici

SIR-SIC - Siti d'importanza regionale e comunitaria

PIANO STRUTTURALE

Sistemi di paesaggio - Titolo V

3. Le Crete senesi attraversate dalla Laurentana

U.T.O.E. - Titolo VIII

N.2 Arbia

Funzione agricola

Esclusiva funzione agricola

Dati generali

Tipologia edilizia

**residenza**

Descrizione estesa

N. dei piani

**2**

Elementi costruttivi

Coperture

**a padiglione**

Manto di copertura

**coppi e coppi nuovi**

Volumi oltre gronda

**camino tradizionale**

Tipologia della gronda

**laterizio armato o c.a.**

Tipologia delle murature

**mattoni nuovi**

Elementi architettonici

**balconi tradizionali**

Elementi decorativi

Tipologia degli infissi

**tradizionali**

Infissi

**in legno**

Stato di conservazione

Presenza di superfetazioni

Problemi statici

Stato conservazione:

- generale

**buono**

- delle pertinenze

**buono**

- delle strutture

**buono**

- dei materiali

**buono**





Data rilievo: 01-ott-19 Aggiornamento scheda: Ottobre 2019

# Vescona

Estratto del Catasto Leopoldino



Estratto del Catasto di Impianto



Estratto della Carta Tecnica Regionale



## Informazioni relative al contesto

Giacitura del terreno	<b>sommità</b>
Visibilità nel contesto	<b>molto visibile</b>
Area di pertinenza	<b>molto articolato</b>
Strada di accesso	<b>sterrata</b>
Sistemazioni esterne	<b>giardino</b>
Alberi e arbusti	<b>gruppo di alberi, cipressi, olivi, acacie</b>

## Catasto

Foglio di mappa	<b>55</b>
Particella	<b>111</b>
Subalterno	

## Catasto Leopoldino

Sezione	-
Foglio	-





L'edificio



Beni culturali ed edifici notificati ai sensi dell'art. 10 del D.lgs. 42/2004 e successive modifiche

Numero di archivio

Denominazione

Strada o via

Località

N. del Decreto Legge

Beni paesaggistici ai sensi dell'art. 134 del D.lgs. 42/2004, e successive modifiche

Aree art. 136, ex L.1497

Aree art. 142, comma c

PTCP - Aree di Pertinenza

Pertinenza degli aggregati

SIR-SIC - Siti d'importanza regionale e comunitaria

PIANO STRUTTURALE

Sistemi di paesaggio - Titolo V

3. Le Crete senesi attraversate dalla Laurentana

U.T.O.E. - Titolo VIII

N.2 Arbia

Funzione agricola

Esclusiva funzione agricola

Dati generali

Tipologia edilizia

manufatti accessori

Descrizione estesa

N. dei piani

1

Elementi costruttivi

Coperture

ad una falda

Manto di copertura

coppi ed embrici vecchi

Volumi oltre gronda

Tipologia della gronda

laterizio armato o c.a.

Tipologia delle murature

blocchi di cemento faccia a vista

Elementi architettonici

Elementi decorativi

Tipologia degli infissi

Infissi

Stato di conservazione

Presenza di superfetazioni

Problemi statici

Stato conservazione:

- generale

buono

- delle pertinenze

buono

- delle strutture

buono

- dei materiali

buono



Data rilievo: 10-ott-06    Aggiornamento scheda: Ottobre 2019

## Quercione

Estratto del Catasto Leopoldino



Estratto del Catasto di Impianto



Estratto della Carta Tecnica Regionale



### Informazioni relative al contesto

Giacitura del terreno	<b>fondovalle</b>
Visibilità nel contesto	<b>poco visibile</b>
Area di pertinenza	<b>poco articolato</b>
Strada di accesso	<b>sterrata</b>
Sistemazioni esterne	
Alberi e arbusti	<b>querchi e olmi</b>

### Catasto

Foglio di mappa	<b>58</b>
Particella	<b>8</b>
Subalterno	

### Catasto Leopoldino

Sezione	<b>G</b>
Foglio	<b>9</b>





Data rilievo: 10-ott-06    Aggiornamento scheda: Ottobre 2019

## Quercione

Estratto del Catasto Leopoldino



Estratto del Catasto di Impianto



Estratto della Carta Tecnica Regionale



### Informazioni relative al contesto

Giacitura del terreno	<b>fondovalle</b>
Visibilità nel contesto	<b>poco visibile</b>
Area di pertinenza	<b>poco articolato</b>
Strada di accesso	<b>sterrata</b>
Sistemazioni esterne	
Alberi e arbusti	<b>querchi e olmi</b>

### Catasto

Foglio di mappa	<b>58</b>
Particella	<b>28_52</b>
Subalterno	

### Catasto Leopoldino

Sezione	<b>G</b>
Foglio	<b>9</b>







Data rilievo: 10-ott-06    Aggiornamento scheda: Ottobre 2019

## Quercione

Estratto del Catasto Leopoldino



Estratto del Catasto di Impianto



Estratto della Carta Tecnica Regionale



### Informazioni relative al contesto

Giacitura del terreno	<b>fondovalle</b>
Visibilità nel contesto	<b>poco visibile</b>
Area di pertinenza	<b>poco articolato</b>
Strada di accesso	<b>sterrata</b>
Sistemazioni esterne	
Alberi e arbusti	<b>querchi e olmi</b>

### Catasto

Foglio di mappa	<b>58</b>
Particella	<b>8</b>
Subalterno	

### Catasto Leopoldino

Sezione	<b>G</b>
Foglio	<b>9</b>



## L'edificio



Beni culturali ed edifici notificati ai sensi dell'art. 10 del D.lgs. 42/2004 e successive modifiche

Numero di archivio

Denominazione

Strada o via

Località

N. del Decreto Legge

Beni paesaggistici ai sensi dell'art. 134 del D.lgs. 42/2004, e successive modifiche

Aree art. 136, ex L.1497

Aree art. 142, comma c

PTCP - Aree di Pertinenza

SIR-SIC - Siti d'importanza regionale e comunitaria

PIANO STRUTTURALE

Sistemi di paesaggio - Titolo V

U.T.O.E. - Titolo VIII

Funzione agricola

3. Le Crete senesi attraversate dalla Laurentana

N.1 Asciano

Esclusiva funzione agricola

## Dati generali

Tipologia edilizia

**annesso agricolo**

Descrizione estesa

**porcilaia**

N. dei piani

**1**

## Elementi costruttivi

Coperture

**ad una falda**

Manto di copertura

**coppi ed embrici vecchi**

Volumi oltre gronda

Tipologia della gronda

**liscia orizzontale**

Tipologia delle murature

Elementi architettonici

Elementi decorativi

Tipologia degli infissi

**tradizionali**

Infissi

## Stato di conservazione

Presenza di superfetazioni

Problemi statici

**lesioni o malfunzionamenti lievi o generalizzati**

Stato conservazione:

- generale

**scadente**

- delle pertinenze

**scadente**

- delle strutture

**scadente**

- dei materiali

**scadente**





Data rilievo: 01-ott-19    Aggiornamento scheda: Ottobre 2019

# Calosina

Estratto del Catasto Leopoldino



Estratto del Catasto di Impianto

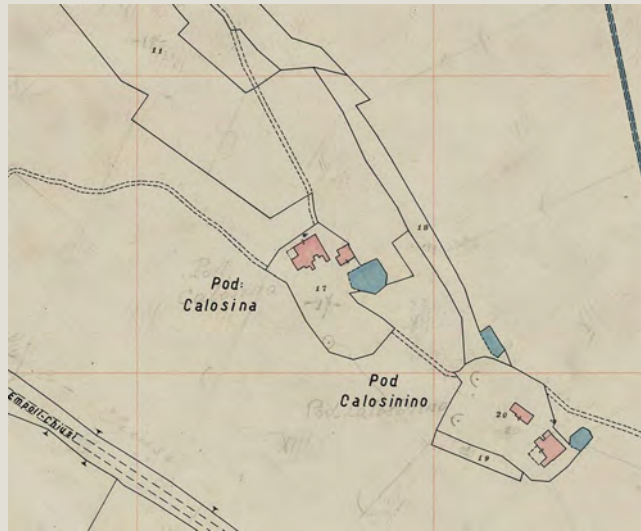

Estratto della Carta Tecnica Regionale



## Informazioni relative al contesto

Giacitura del terreno	
Visibilità nel contesto	<b>TOPONIMO NON ACCESSIBILE</b>
Area di pertinenza	
Strada di accesso	
Sistemazioni esterne	
Alberi e arbusti	

## Catasto

Foglio di mappa	<b>59</b>
Particella	<b>17</b>
Subalterno	

## Catasto Leopoldino

Sezione	-
Foglio	-





L'edificio

Beni culturali ed edifici notificati ai sensi dell'art. 10 del D.lgs. 42/2004 e successive modifiche

Numero di archivio

Denominazione

Strada o via

Località

N. del Decreto Legge

Beni paesaggistici ai sensi dell'art. 134 del D.lgs. 42/2004, e successive modifiche

Aree art. 136, ex L.1497

Aree art. 142, comma c

PTCP - Aree di Pertinenza

SIR-SIC - Siti d'importanza regionale e comunitaria

PIANO STRUTTURALE

Sistemi di paesaggio - Titolo V

U.T.O.E. - Titolo VIII

Funzione agricola

3. Le Crete senesi attraversate dalla Laurentana

N.1 Asciano

Esclusiva funzione agricola

Dati generali

Tipologia edilizia

Descrizione estesa

N. dei piani

Elementi costruttivi

Coperture

Manto di copertura

Volumi oltre gronda

Tipologia della gronda

Tipologia delle murature

Elementi architettonici

Elementi decorativi

Tipologia degli infissi

Infissi

Stato di conservazione

Presenza di superfetazioni

Problemi statici

Stato conservazione:

- generale

- delle pertinenze

- delle strutture

- dei materiali



Data rilievo: 01-ott-19    Aggiornamento scheda: Ottobre 2019

# Calosina

Estratto del Catasto Leopoldino



Estratto del Catasto di Impianto

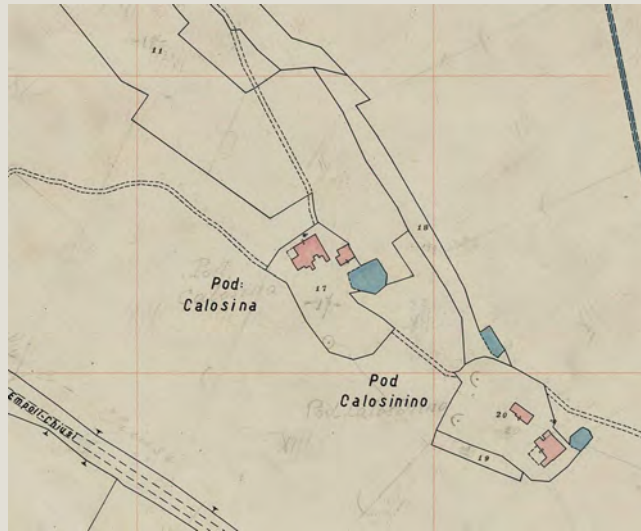

Estratto della Carta Tecnica Regionale



## Informazioni relative al contesto

Giacitura del terreno	
Visibilità nel contesto	<b>TOPONIMO NON ACCESSIBILE</b>
Area di pertinenza	
Strada di accesso	
Sistemazioni esterne	
Alberi e arbusti	

## Catasto

Foglio di mappa	<b>59</b>
Particella	<b>17</b>
Subalterno	

## Catasto Leopoldino

Sezione	-
Foglio	-





Data rilievo: 01-ott-19    Aggiornamento scheda: Ottobre 2019

# Calosina

Estratto del Catasto Leopoldino



Estratto del Catasto di Impianto

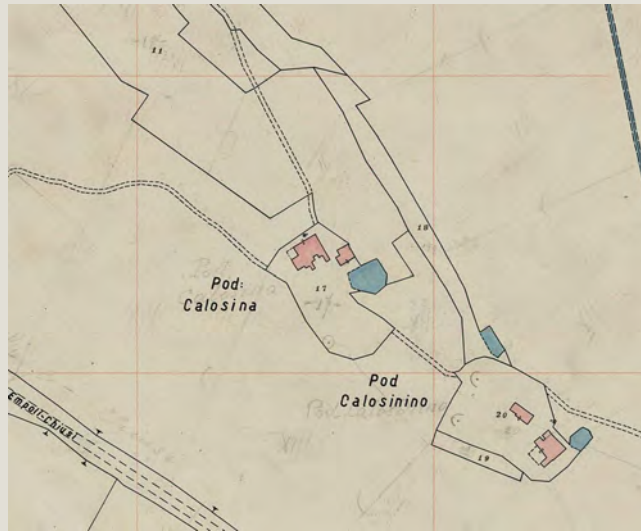

Estratto della Carta Tecnica Regionale



## Informazioni relative al contesto

Giacitura del terreno	
Visibilità nel contesto	<b>TOPONIMO NON ACCESSIBILE</b>
Area di pertinenza	
Strada di accesso	
Sistemazioni esterne	
Alberi e arbusti	

## Catasto

Foglio di mappa	<b>59</b>
Particella	<b>17</b>
Subalterno	

## Catasto Leopoldino

Sezione	<b>N</b>
Foglio	<b>9</b>







Data rilievo: 01-ott-19    Aggiornamento scheda: Ottobre 2019

## Calosinino

Estratto del Catasto Leopoldino

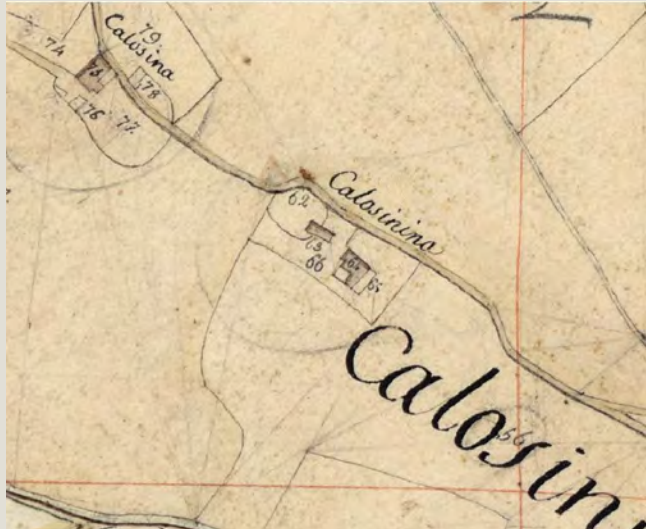

Estratto del Catasto di Impianto



Estratto della Carta Tecnica Regionale



### Informazioni relative al contesto

Giacitura del terreno	
Visibilità nel contesto	<b>TOPONIMO NON ACCESSIBILE</b>
Area di pertinenza	
Strada di accesso	
Sistemazioni esterne	
Alberi e arbusti	

### Catasto

Foglio di mappa	<b>59</b>
Particella	<b>20</b>
Subalterno	

### Catasto Leopoldino

Sezione	<b>N</b>
Foglio	<b>9</b>



L'edificio

Beni culturali ed edifici notificati ai sensi dell'art. 10 del D.lgs. 42/2004 e successive modifiche

Numero di archivio

Denominazione

Strada o via

Località

N. del Decreto Legge

Beni paesaggistici ai sensi dell'art. 134 del D.lgs. 42/2004, e successive modifiche

Aree art. 136, ex L.1497

Aree art. 142, comma c

PTCP - Aree di Pertinenza

SIR-SIC - Siti d'importanza regionale e comunitaria

PIANO STRUTTURALE

Sistemi di paesaggio - Titolo V

U.T.O.E. - Titolo VIII

Funzione agricola

3. Le Crete senesi attraversate dalla Laurentana

N.1 Asciano

Esclusiva funzione agricola

Dati generali

Tipologia edilizia

Descrizione estesa

N. dei piani

Elementi costruttivi

Coperture

Manto di copertura

Volumi oltre gronda

Tipologia della gronda

Tipologia delle murature

Elementi architettonici

Elementi decorativi

Tipologia degli infissi

Infissi

Stato di conservazione

Presenza di superfetazioni

Problemi statici

Stato conservazione:

- generale

- delle pertinenze

- delle strutture

- dei materiali



Data rilievo: 10-ott-06    Aggiornamento scheda: Dicembre 2021

# Treno

Estratto del Catasto Leopoldino



Estratto del Catasto di Impianto



Estratto della Carta Tecnica Regionale



## Informazioni relative al contesto

Giacitura del terreno	<b>sommità</b>
Visibilità nel contesto	<b>molto visibile</b>
Area di pertinenza	<b>poco articolato</b>
Strada di accesso	<b>sterrata</b>
Sistemazioni esterne	<b>piazzale sterrato</b>
Alberi e arbusti	

## Catasto

Foglio di mappa	<b>63</b>
Particella	<b>121</b>
Subalterno	

## Catasto Leopoldino

Sezione	<b>N</b>
Foglio	<b>9</b>







# Ombrone

Data rilievo:

Aggiornamento scheda: **Ottobre 2019**

Estratto del Catasto Leopoldino



Estratto del Catasto di Impianto



Estratto della Carta Tecnica Regionale



## Informazioni relative al contesto

Giacitura del terreno

Visibilità nel contesto

**TOPONIMO NON ACCESSIBILE - DIRUTO**

Area di pertinenza

Strada di accesso

Sistemazioni esterne

Alberi e arbusti

**olivo**



## Catasto

Foglio di mappa

**88**

Particella

**35**

Subalterno

## Catasto Leopoldino

Sezione

**L**

Foglio

**9**





Data rilievo: 10-ott-06    Aggiornamento scheda: Ottobre 2019

## Casalciccia

Estratto del Catasto Leopoldino

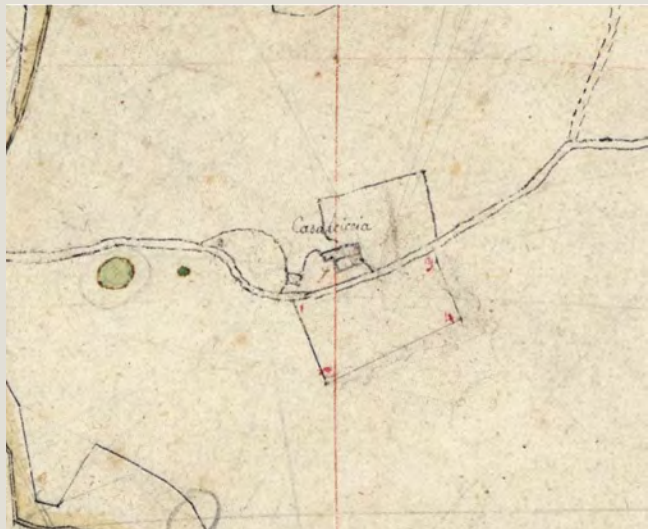

Estratto del Catasto di Impianto



Estratto della Carta Tecnica Regionale

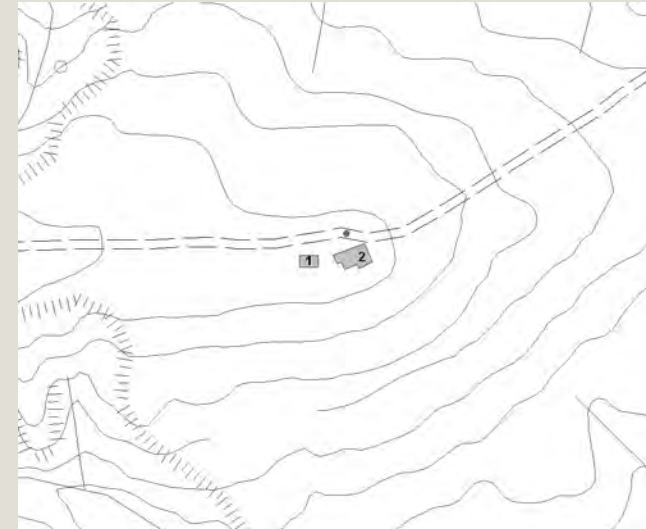

### Informazioni relative al contesto

Giacitura del terreno	<b>fondovalle</b>
Visibilità nel contesto	<b>molto visibile</b>
Area di pertinenza	<b>poco articolato</b>
Strada di accesso	<b>sterrata</b>
Sistemazioni esterne	<b>spazio sterrato e giardino</b>
Alberi e arbusti	

### Catasto

Foglio di mappa	<b>85</b>
Particella	<b>38</b>
Subalterno	

### Catasto Leopoldino

Sezione	<b>G</b>
Foglio	<b>9</b>







Data rilievo: 10-ott-06    Aggiornamento scheda: Ottobre 2019

## Casalciccia

Estratto del Catasto Leopoldino

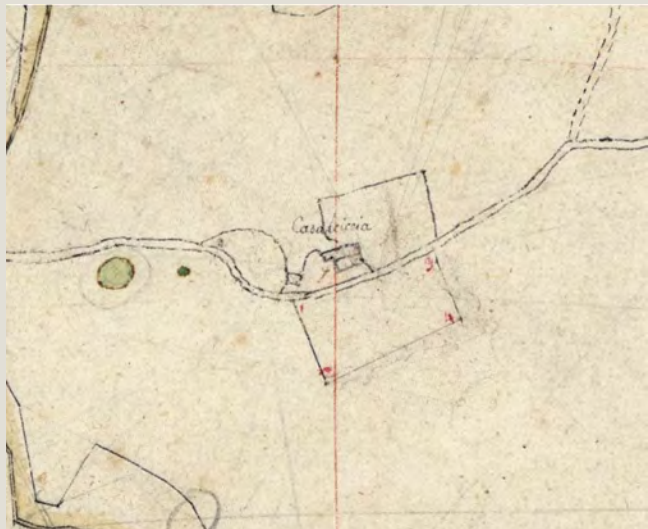

Estratto del Catasto di Impianto



Estratto della Carta Tecnica Regionale

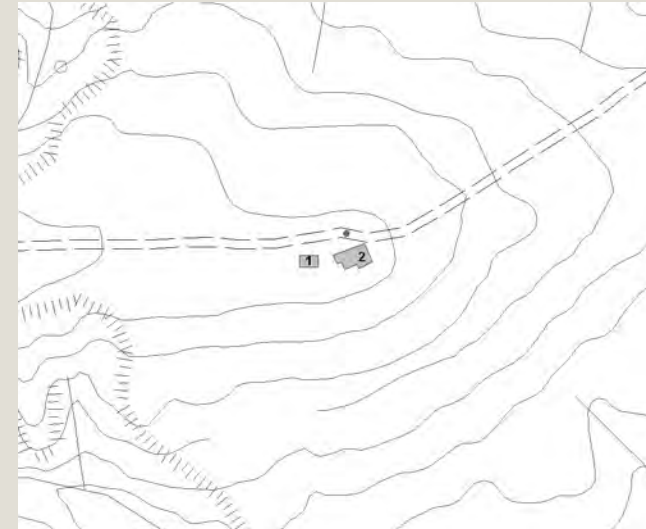

### Informazioni relative al contesto

Giacitura del terreno	<b>fondovalle</b>
Visibilità nel contesto	<b>molto visibile</b>
Area di pertinenza	<b>poco articolato</b>
Strada di accesso	<b>sterrata</b>
Sistemazioni esterne	<b>spazio sterrato e giardino</b>
Alberi e arbusti	

### Catasto

Foglio di mappa	<b>85</b>
Particella	<b>38</b>
Subalterno	

### Catasto Leopoldino

Sezione	<b>G</b>
Foglio	<b>9</b>





Data rilievo: 10-ott-06    Aggiornamento scheda: Ottobre 2019

## Calceno

Estratto del Catasto Leopoldino



Estratto del Catasto di Impianto



Estratto della Carta Tecnica Regionale



### Informazioni relative al contesto

Giacitura del terreno	<b>sommità</b>
Visibilità nel contesto	<b>molto visibile</b>
Area di pertinenza	
Strada di accesso	<b>sterrata</b>
Sistemazioni esterne	<b>piazzale sterrato</b>
Alberi e arbusti	<b>olivo</b>

### Catasto

Foglio di mappa	<b>85</b>
Particella	<b>30</b>
Subalterno	

### Catasto Leopoldino

Sezione	-
Foglio	-





L'edificio



Beni culturali ed edifici notificati ai sensi dell'art. 10 del D.lgs. 42/2004 e successive modifiche

Numero di archivio

Denominazione

Strada o via

Località

N. del Decreto Legge

Beni paesaggistici ai sensi dell'art. 134 del D.lgs. 42/2004, e successive modifiche

Aree art. 136, ex L.1497

Aree art. 142, comma c

PTCP - Aree di Pertinenza

Pertinenza dei beni storico-architettonici

SIR-SIC - Siti d'importanza regionale e comunitaria

PIANO STRUTTURALE

Sistemi di paesaggio - Titolo V

3. Le Crete senesi attraversate dalla Laurentana

U.T.O.E. - Titolo VIII

N.1 Asciano

Funzione agricola

Esclusiva funzione agricola

Dati generali

Tipologia edilizia

annesso agricolo

Descrizione estesa

N. dei piani

1

Elementi costruttivi

Coperture

a capanna

Manto di copertura

coppi ed embrici nuovi

Volumi oltre gronda

Tipologia della gronda

Tipologia delle murature

blocchi in cemento e mattoni

Elementi architettonici

Elementi decorativi

Tipologia degli infissi

tradizionali

Infissi

Stato di conservazione

Presenza di superfetazioni

Problemi statici

Stato conservazione:

- generale

scadente

- delle pertinenze

scadente

- delle strutture

scadente

- dei materiali

scadente



Data rilievo: 10-ott-06    Aggiornamento scheda: Ottobre 2019

## Calceno

Estratto del Catasto Leopoldino



Estratto del Catasto di Impianto



Estratto della Carta Tecnica Regionale



### Informazioni relative al contesto

Giacitura del terreno	<b>sommità</b>
Visibilità nel contesto	<b>molto visibile</b>
Area di pertinenza	<b>poco articolato</b>
Strada di accesso	<b>sterrata</b>
Sistemazioni esterne	<b>piazzale sterrato</b>
Alberi e arbusti	<b>olivo</b>

### Catasto

Foglio di mappa	<b>85</b>
Particella	<b>30</b>
Subalterno	

### Catasto Leopoldino

Sezione	<b>G</b>
Foglio	<b>9</b>



## L'edificio



Beni culturali ed edifici notificati ai sensi dell'art. 10 del D.lgs. 42/2004 e successive modifiche

Numero di archivio

Denominazione

Strada o via

Località

N. del Decreto Legge

Beni paesaggistici ai sensi dell'art. 134 del D.lgs. 42/2004, e successive modifiche

Aree art. 136, ex L.1497

Aree art. 142, comma c

PTCP - Aree di Pertinenza

Pertinenza dei beni storico-architettonici

SIR-SIC - Siti d'importanza regionale e comunitaria

PIANO STRUTTURALE

Sistemi di paesaggio - Titolo V

3. Le Crete senesi attraversate dalla Laurentana

U.T.O.E. - Titolo VIII

N.1 Asciano

Funzione agricola

Esclusiva funzione agricola

## Dati generali

Tipologia edilizia

**casa colonica**

Descrizione estesa

N. dei piani

**2**

## Elementi costruttivi

Coperture

**a capanna**

Manto di copertura

**coppi ed embrici vecchi**

Volumi oltre gronda

**camino tradizionale**

Tipologia della gronda

**varese con le tavelle**

Tipologia delle murature

**intonaci**

Elementi architettonici

**scale esterne tradizionali**

Elementi decorativi

**barbacane**

Tipologia degli infissi

**tradizionali**

Infissi

**sportelli**

## Stato di conservazione

Presenza di superfetazioni

Problemi statici

Stato conservazione:

- generale

**mediamente conservato**

- delle pertinenze

**mediamente conservato**

- delle strutture

**mediamente conservato**

- dei materiali

**mediamente conservato**



Data rilievo: 10-ott-06    Aggiornamento scheda: Ottobre 2019

## Calceno

Estratto del Catasto Leopoldino



Estratto del Catasto di Impianto



Estratto della Carta Tecnica Regionale



### Informazioni relative al contesto

Giacitura del terreno	<b>sommità</b>
Visibilità nel contesto	<b>molto visibile</b>
Area di pertinenza	
Strada di accesso	<b>sterrata</b>
Sistemazioni esterne	<b>piazzale sterrato</b>
Alberi e arbusti	<b>olivo</b>

### Catasto

Foglio di mappa	<b>85</b>
Particella	<b>30</b>
Subalterno	

### Catasto Leopoldino

Sezione	<b>G</b>
Foglio	<b>9</b>





L'edificio



Beni culturali ed edifici notificati ai sensi dell'art. 10 del D.lgs. 42/2004 e successive modifiche

Numero di archivio

Denominazione

Strada o via

Località

N. del Decreto Legge

Beni paesaggistici ai sensi dell'art. 134 del D.lgs. 42/2004, e successive modifiche

Aree art. 136, ex L.1497

Aree art. 142, comma c

PTCP - Aree di Pertinenza

Pertinenza dei beni storico-architettonici

SIR-SIC - Siti d'importanza regionale e comunitaria

PIANO STRUTTURALE

Sistemi di paesaggio - Titolo V

3. Le Crete senesi attraversate dalla Laurentana

U.T.O.E. - Titolo VIII

N.1 Asciano

Funzione agricola

Esclusiva funzione agricola

Dati generali

Tipologia edilizia

**annesso agricolo**

Descrizione estesa

N. dei piani

**1**

Elementi costruttivi

Coperture

**a capanna**

Manto di copertura

**coppi ed embrici vecchi**

Volumi oltre gronda

Tipologia della gronda

Tipologia delle murature

**pietrame e mattoni con commenti in calce**

Elementi architettonici

Elementi decorativi

Tipologia degli infissi

Infissi

**Tradizionali**

Stato di conservazione

Presenza di superfetazioni

Problemi statici

Stato conservazione:

- generale

**mediamente conservato**

- delle pertinenze

**mediamente conservato**

- delle strutture

**mediamente conservato**

- dei materiali

**mediamente conservato**



Data rilievo: 10-ott-06    Aggiornamento scheda: Ottobre 2019

## Calceno

Estratto del Catasto Leopoldino



Estratto del Catasto di Impianto



Estratto della Carta Tecnica Regionale



### Informazioni relative al contesto

Giacitura del terreno	<b>sommità</b>
Visibilità nel contesto	<b>molto visibile</b>
Area di pertinenza	<b>poco articolato</b>
Strada di accesso	<b>sterrata</b>
Sistemazioni esterne	<b>piazzale sterrato</b>
Alberi e arbusti	<b>olivo</b>

### Catasto

Foglio di mappa	<b>85</b>
Particella	<b>1</b>
Subalterno	

### Catasto Leopoldino

Sezione	<b>G</b>
Foglio	<b>9</b>



L'edificio



Beni culturali ed edifici notificati ai sensi dell'art. 10 del D.lgs. 42/2004 e successive modifiche

Numero di archivio

Denominazione

Strada o via

Località

N. del Decreto Legge

Beni paesaggistici ai sensi dell'art. 134 del D.lgs. 42/2004, e successive modifiche

Aree art. 136, ex L.1497

Aree art. 142, comma c

PTCP - Aree di Pertinenza

Pertinenza dei beni storico-architettonici

SIR-SIC - Siti d'importanza regionale e comunitaria

PIANO STRUTTURALE

Sistemi di paesaggio - Titolo V

3. Le Crete senesi attraversate dalla Laurentana

U.T.O.E. - Titolo VIII

N.1 Asciano

Funzione agricola

Esclusiva funzione agricola

Dati generali

Tipologia edilizia

**torre - cassero**

Descrizione estesa

N. dei piani

**2**

Elementi costruttivi

Coperture

**a capanna**

Manto di copertura

**coppi ed embrici vecchi**

Volumi oltre gronda

**camino tradizionale**

Tipologia della gronda

**varese con le tavelle**

Tipologia delle murature

**muratura in mattoni**

Elementi architettonici

**marcapiano a forma di toro in mattoni**

Elementi decorativi

**barbacane**

Tipologia degli infissi

**Tradizionali**

Infissi

Stato di conservazione

Presenza di superfetazioni

**annesso in lamiera**

Problemi statici

Stato conservazione:

- generale

**mediamente conservato**

- delle pertinenze

**mediamente conservato**

- delle strutture

**mediamente conservato**

- dei materiali

**mediamente conservato**



Data rilievo: 10-ott-06    Aggiornamento scheda: Ottobre 2019

## Calceno

Estratto del Catasto Leopoldino



Estratto del Catasto di Impianto



Estratto della Carta Tecnica Regionale



### Informazioni relative al contesto

Giacitura del terreno	<b>sommità</b>
Visibilità nel contesto	<b>molto visibile</b>
Area di pertinenza	<b>poco articolato</b>
Strada di accesso	<b>sterrata</b>
Sistemazioni esterne	
Alberi e arbusti	<b>olivo</b>

### Catasto

Foglio di mappa	<b>85</b>
Particella	<b>92</b>
Subalterno	

### Catasto Leopoldino

Sezione	-
Foglio	-





## L'edificio



Beni culturali ed edifici notificati ai sensi dell'art. 10 del D.lgs. 42/2004 e successive modifiche

Numero di archivio

Denominazione

Strada o via

Località

N. del Decreto Legge

Beni paesaggistici ai sensi dell'art. 134 del D.lgs. 42/2004, e successive modifiche

Aree art. 136, ex L.1497

Aree art. 142, comma c

PTCP - Aree di Pertinenza

Pertinenza dei beni storico-architettonici

SIR-SIC - Siti d'importanza regionale e comunitaria

PIANO STRUTTURALE

Sistemi di paesaggio - Titolo V

3. Le Crete senesi attraversate dalla Laurentana

U.T.O.E. - Titolo VIII

N.1 Asciano

Funzione agricola

Esclusiva funzione agricola

## Dati generali

Tipologia edilizia

**annesso agricolo**

Descrizione estesa

**porcilaia**

N. dei piani

**1**

## Elementi costruttivi

Coperture

**ad una falda**

Manto di copertura

**coppi ed embrici vecchi**

Volumi oltre gronda

Tipologia della gronda

Tipologia delle murature

**mattoni vecchi con commenti in calce**

Elementi architettonici

Elementi decorativi

Tipologia degli infissi

Infissi

**Tradizionali**

## Stato di conservazione

Presenza di superfetazioni

Problemi statici

Stato conservazione:

- generale

**scadente**

- delle pertinenze

**scadente**

- delle strutture

**scadente**

- dei materiali

**scadente**



Data rilievo: 10-ott-06    Aggiornamento scheda: Ottobre 2019

## Fontanelle

Estratto del Catasto Leopoldino



Estratto del Catasto di Impianto

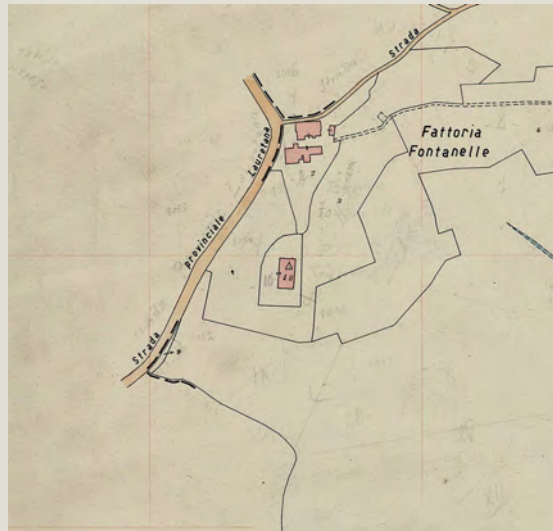

Estratto della Carta Tecnica Regionale



### Informazioni relative al contesto

Giacitura del terreno	<b>mezzacosta</b>
Visibilità nel contesto	<b>molto visibile</b>
Area di pertinenza	<b>molto articolato</b>
Strada di accesso	<b>sterrata</b>
Sistemazioni esterne	
Alberi e arbusti	<b>gruppo di alberi, cipressi, olivi, olmi, acacie</b>

### Catasto

Foglio di mappa	<b>84</b>
Particella	<b>2</b>
Subalterno	

### Catasto Leopoldino

Sezione	<b>G</b>
Foglio	<b>9</b>



L'edificio



Beni culturali ed edifici notificati ai sensi dell'art. 10 del D.lgs. 42/2004 e successive modifiche

Numero di archivio

Denominazione

Strada o via

Località

N. del Decreto Legge

Beni paesaggistici ai sensi dell'art. 134 del D.lgs. 42/2004, e successive modifiche

Aree art. 136, ex L.1497

Aree art. 142, comma c

PTCP - Aree di Pertinenza

SIR-SIC - Siti d'importanza regionale e comunitaria

PIANO STRUTTURALE

Sistemi di paesaggio - Titolo V

3. Le Crete senesi attraversate dalla Laurentana

U.T.O.E. - Titolo VIII

N.1 Asciano

Funzione agricola

Esclusiva funzione agricola

Dati generali

Tipologia edilizia

**casa colonica**

Descrizione estesa

N. dei piani

**2**

Elementi costruttivi

Coperture

**a capanna**

Manto di copertura

**coppi e coppi vecchi**

Volumi oltre gronda

**camino moderno**

Tipologia della gronda

**varese con le tavelle**

Tipologia delle murature

**mattoni vecchi con commenti in calce**

Elementi architettonici

**balconi non tradizionali**

Elementi decorativi

Tipologia degli infissi

**tradizionali**

Infissi

**in legno**

**persiane**

Stato di conservazione

Presenza di superfetazioni

Problemi statici

Stato conservazione:

- generale

**mediamente conservato**

- delle pertinenze

**mediamente conservato**

- delle strutture

**buono**

- dei materiali

**mediamente conservato**



Data rilievo: 10-ott-06    Aggiornamento scheda: Ottobre 2019

## Fontanelle

Estratto del Catasto Leopoldino



Estratto del Catasto di Impianto



Estratto della Carta Tecnica Regionale



### Informazioni relative al contesto

Giacitura del terreno	<b>mezzacosta</b>
Visibilità nel contesto	<b>molto visibile</b>
Area di pertinenza	<b>molto articolato</b>
Strada di accesso	<b>sterrata</b>
Sistemazioni esterne	
Alberi e arbusti	<b>gruppo di alberi, cipressi, olivi, olmi, acacie</b>

### Catasto

Foglio di mappa	<b>84</b>
Particella	<b>48_49</b>
Subalterno	

### Catasto Leopoldino

Sezione	-
Foglio	-





### L'edificio



Beni culturali ed edifici notificati ai sensi dell'art. 10 del D.lgs. 42/2004 e successive modifiche

Numero di archivio

Denominazione

Strada o via

Località

N. del Decreto Legge

Beni paesaggistici ai sensi dell'art. 134 del D.lgs. 42/2004, e successive modifiche

Aree art. 136, ex L.1497

Aree art. 142, comma c

PTCP - Aree di Pertinenza

SIR-SIC - Siti d'importanza regionale e comunitaria

PIANO STRUTTURALE

Sistemi di paesaggio - Titolo V

3. Le Crete senesi attraversate dalla Laurentana

U.T.O.E. - Titolo VIII

N.1 Asciano

Funzione agricola

Esclusiva funzione agricola

### Dati generali

Tipologia edilizia

**annesso agricolo**

Descrizione estesa

N. dei piani

**1**

### Elementi costruttivi

Coperture

**a capanna**

Manto di copertura

**marsigliesi**

Volumi oltre gronda

Tipologia della gronda

**correnti in legno orditi con pianelle in cotto**

Tipologia delle murature

**mattoni vecchi con commenti in calce**

**mattoni vecchi con commenti in calce**

Elementi architettonici

Elementi decorativi

Tipologia degli infissi

**tradizionali**

Infissi

**in legno**

### Stato di conservazione

Presenza di superfetazioni

Problemi statici

Stato conservazione:

- generale

**scadente**

- delle pertinenze

**scadente**

- delle strutture

**scadente**

- dei materiali

**scadente**



Data rilievo: 10-ott-06    Aggiornamento scheda: Ottobre 2019

## Fontanelle

Estratto del Catasto Leopoldino



Estratto del Catasto di Impianto



Estratto della Carta Tecnica Regionale



### Informazioni relative al contesto

Giacitura del terreno	<b>mezzacosta</b>
Visibilità nel contesto	<b>molto visibile</b>
Area di pertinenza	<b>molto articolato</b>
Strada di accesso	<b>sterrata</b>
Sistemazioni esterne	
Alberi e arbusti	<b>gruppo di alberi, cipressi, olivi, olmi, acacie</b>

### Catasto

Foglio di mappa	<b>84</b>
Particella	<b>10_60</b>
Subalterno	

### Catasto Leopoldino

Sezione	-
Foglio	-



## L'edificio



Beni culturali ed edifici notificati ai sensi dell'art. 10 del D.lgs. 42/2004 e successive modifiche

Numero di archivio

Denominazione

Strada o via

Località

N. del Decreto Legge

Beni paesaggistici ai sensi dell'art. 134 del D.lgs. 42/2004, e successive modifiche

Aree art. 136, ex L.1497

Aree art. 142, comma c

PTCP - Aree di Pertinenza

SIR-SIC - Siti d'importanza regionale e comunitaria

PIANO STRUTTURALE

Sistemi di paesaggio - Titolo V

3. Le Crete senesi attraversate dalla Laurentana

U.T.O.E. - Titolo VIII

N.1 Asciano

Funzione agricola

Esclusiva funzione agricola

## Dati generali

Tipologia edilizia

**casa colonica**

Descrizione estesa

N. dei piani

**2**

## Elementi costruttivi

Coperture

**a padiglione**

Manto di copertura

**coppi ed embrici vecchi**

Volumi oltre gronda

Tipologia della gronda

**gronda a cornicione**

Tipologia delle murature

**mattoni vecchi con commenti in calce**

**mattoni nuovi**

Elementi architettonici

**balconi non tradizionali**

Elementi decorativi

Tipologia degli infissi

**tradizionali**

Infissi

**in legno**

## Stato di conservazione

Presenza di superfetazioni

**manomissioni dell superfici murarie**

Problemi statici

Stato conservazione:

- generale

**buono**

- delle pertinenze

**buono**

- delle strutture

**buono**

- dei materiali

**buono**





Data rilievo: 10-ott-06    Aggiornamento scheda: Ottobre 2019

## Fontanelle

Estratto del Catasto Leopoldino



Estratto del Catasto di Impianto



Estratto della Carta Tecnica Regionale



### Informazioni relative al contesto

Giacitura del terreno	<b>mezzacosta</b>
Visibilità nel contesto	<b>molto visibile</b>
Area di pertinenza	<b>molto articolato</b>
Strada di accesso	<b>sterrata</b>
Sistemazioni esterne	
Alberi e arbusti	<b>gruppo di alberi, cipressi, olivi, olmi, acacie</b>

### Catasto

Foglio di mappa	<b>84</b>
Particella	<b>10</b>
Subalterno	

### Catasto Leopoldino

Sezione	-
Foglio	-







Data rilievo: 10-ott-06    Aggiornamento scheda: Ottobre 2019

## Fontanelle

Estratto del Catasto Leopoldino



Estratto del Catasto di Impianto



Estratto della Carta Tecnica Regionale



### Informazioni relative al contesto

Giacitura del terreno	<b>mezzacosta</b>
Visibilità nel contesto	<b>molto visibile</b>
Area di pertinenza	<b>molto articolato</b>
Strada di accesso	<b>sterrata</b>
Sistemazioni esterne	
Alberi e arbusti	<b>gruppo di alberi, cipressi, olivi, olmi, acacie</b>

### Catasto

Foglio di mappa	<b>84</b>
Particella	<b>53</b>
Subalterno	

### Catasto Leopoldino

Sezione	-
Foglio	-





Data rilievo: 10-ott-06    Aggiornamento scheda: Ottobre 2019

## Fontanelle

Estratto del Catasto Leopoldino



Estratto del Catasto di Impianto

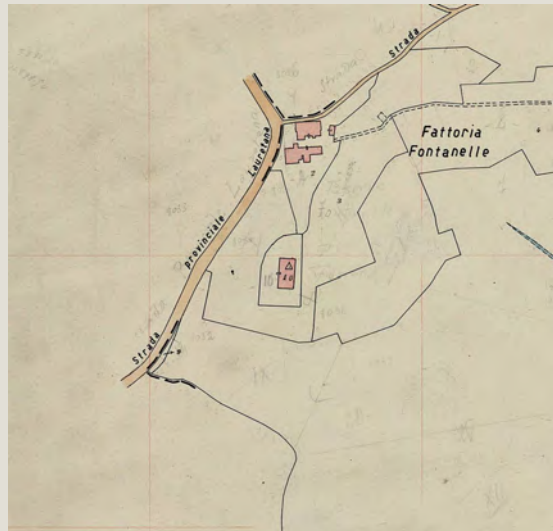

Estratto della Carta Tecnica Regionale



### Informazioni relative al contesto

Giacitura del terreno	<b>mezzacosta</b>
Visibilità nel contesto	<b>molto visibile</b>
Area di pertinenza	<b>molto articolato</b>
Strada di accesso	<b>sterrata</b>
Sistemazioni esterne	
Alberi e arbusti	<b>gruppo di alberi, cipressi, olivi, olmi, acacie</b>

### Catasto

Foglio di mappa	<b>84</b>
Particella	<b>10</b>
Subalterno	

### Catasto Leopoldino

Sezione	-
Foglio	-







Data rilievo: 10-ott-06    Aggiornamento scheda: Ottobre 2019

## Fontanelle

Estratto del Catasto Leopoldino



Estratto del Catasto di Impianto



Estratto della Carta Tecnica Regionale



### Informazioni relative al contesto

Giacitura del terreno	<b>mezzacosta</b>
Visibilità nel contesto	<b>molto visibile</b>
Area di pertinenza	<b>molto articolato</b>
Strada di accesso	<b>sterrata</b>
Sistemazioni esterne	
Alberi e arbusti	<b>gruppo di alberi, cipressi, olivi, olmi, acacie</b>

### Catasto

Foglio di mappa	<b>84</b>
Particella	<b>58</b>
Subalterno	

### Catasto Leopoldino

Sezione	-
Foglio	-





Data rilievo: 10-ott-06    Aggiornamento scheda: Ottobre 2019

## Fontanelle

Estratto del Catasto Leopoldino



Estratto del Catasto di Impianto



Estratto della Carta Tecnica Regionale



### Informazioni relative al contesto

Giacitura del terreno	<b>mezzacosta</b>
Visibilità nel contesto	<b>molto visibile</b>
Area di pertinenza	<b>molto articolato</b>
Strada di accesso	<b>sterrata</b>
Sistemazioni esterne	
Alberi e arbusti	<b>gruppo di alberi, cipressi, olivi, olmi, acacie</b>

### Catasto

Foglio di mappa	<b>84</b>
Particella	<b>58</b>
Subalterno	

### Catasto Leopoldino

Sezione	-
Foglio	-







Data rilievo: 10-ott-06    Aggiornamento scheda: Ottobre 2019

## Fontanelle

Estratto del Catasto Leopoldino



Estratto del Catasto di Impianto



Estratto della Carta Tecnica Regionale



### Informazioni relative al contesto

Giacitura del terreno	<b>mezzacosta</b>
Visibilità nel contesto	<b>molto visibile</b>
Area di pertinenza	<b>molto articolato</b>
Strada di accesso	<b>sterrata</b>
Sistemazioni esterne	
Alberi e arbusti	<b>gruppo di alberi, cipressi, olivi, olmi, acacie</b>

### Catasto

Foglio di mappa	<b>84</b>
Particella	<b>69</b>
Subalterno	

### Catasto Leopoldino

Sezione	-
Foglio	-



L'edificio



Beni culturali ed edifici notificati ai sensi dell'art. 10 del D.lgs. 42/2004 e successive modifiche

Numero di archivio

Denominazione

Strada o via

Località

N. del Decreto Legge

Beni paesaggistici ai sensi dell'art. 134 del D.lgs. 42/2004, e successive modifiche

Aree art. 136, ex L.1497

Aree art. 142, comma c

PTCP - Aree di Pertinenza

SIR-SIC - Siti d'importanza regionale e comunitaria

PIANO STRUTTURALE

Sistemi di paesaggio - Titolo V

U.T.O.E. - Titolo VIII

Funzione agricola

3. Le Crete senesi attraversate dalla Laurentana

N.1 Asciano

Esclusiva funzione agricola

Dati generali

Tipologia edilizia

annesso agricolo

Descrizione estesa

allevamento

N. dei piani

1

Elementi costruttivi

Coperture

a capanna

Manto di copertura

fibrocemento

Volumi oltre gronda

Tipologia della gronda

Tipologia delle murature

blochi in cemento

intonaci

Elementi architettonici

Elementi decorativi

Tipologia degli infissi

Infissi

non tradizionali

in ferro

Stato di conservazione

Presenza di superfetazioni

Problemi statici

Stato conservazione:

- generale

mediamente conservato

- delle pertinenze

mediamente conservato

- delle strutture

buono

- dei materiali

mediamente conservato



Data rilievo: 10-ott-06    Aggiornamento scheda: Ottobre 2019

## Fontanelle

Estratto del Catasto Leopoldino



Estratto del Catasto di Impianto



Estratto della Carta Tecnica Regionale



### Informazioni relative al contesto

Giacitura del terreno	<b>mezzacosta</b>
Visibilità nel contesto	<b>molto visibile</b>
Area di pertinenza	<b>molto articolato</b>
Strada di accesso	<b>sterrata</b>
Sistemazioni esterne	
Alberi e arbusti	<b>gruppo di alberi, cipressi, olivi, olmi, acacie</b>

### Catasto

Foglio di mappa	<b>84</b>
Particella	<b>69</b>
Subalterno	

### Catasto Leopoldino

Sezione	-
Foglio	-





L'edificio



Beni culturali ed edifici notificati ai sensi dell'art. 10 del D.lgs. 42/2004 e successive modifiche

Numero di archivio

Denominazione

Strada o via

Località

N. del Decreto Legge

Beni paesaggistici ai sensi dell'art. 134 del D.lgs. 42/2004, e successive modifiche

Aree art. 136, ex L.1497

Aree art. 142, comma c

PTCP - Aree di Pertinenza

SIR-SIC - Siti d'importanza regionale e comunitaria

PIANO STRUTTURALE

Sistemi di paesaggio - Titolo V

3. Le Crete senesi attraversate dalla Laurentana

U.T.O.E. - Titolo VIII

N.1 Asciano

Funzione agricola

Esclusiva funzione agricola

Dati generali

Tipologia edilizia

tettoia

Descrizione estesa

tettoia in metallo stivaggio del fieno

N. dei piani

1

Elementi costruttivi

Coperture

a capanna

Manto di copertura

fibrocemento

Volumi oltre gronda

Tipologia della gronda

Tipologia delle murature

struttura in metallo

Elementi architettonici

Elementi decorativi

Tipologia degli infissi

Infissi

Stato di conservazione

Presenza di superfetazioni

Problemi statici

Stato conservazione:

- generale

mediamente conservato

- delle pertinenze

mediamente conservato

- delle strutture

buono

- dei materiali

mediamente conservato



Data rilievo: 10-ott-06    Aggiornamento scheda: Ottobre 2019

## Fontanelle

Estratto del Catasto Leopoldino



Estratto del Catasto di Impianto



Estratto della Carta Tecnica Regionale



### Informazioni relative al contesto

Giacitura del terreno	<b>mezzacosta</b>
Visibilità nel contesto	<b>molto visibile</b>
Area di pertinenza	<b>molto articolato</b>
Strada di accesso	<b>sterrata</b>
Sistemazioni esterne	
Alberi e arbusti	<b>gruppo di alberi, cipressi, olivi, olmi, acacie</b>

### Catasto

Foglio di mappa	<b>84</b>
Particella	<b>21</b>
Subalterno	

### Catasto Leopoldino

Sezione	-
Foglio	-



L'edificio



Beni culturali ed edifici notificati ai sensi dell'art. 10 del D.lgs. 42/2004 e successive modifiche

Numero di archivio

Denominazione

Strada o via

Località

N. del Decreto Legge

Beni paesaggistici ai sensi dell'art. 134 del D.lgs. 42/2004, e successive modifiche

Aree art. 136, ex L.1497

Aree art. 142, comma c

PTCP - Aree di Pertinenza

SIR-SIC - Siti d'importanza regionale e comunitaria

PIANO STRUTTURALE

Sistemi di paesaggio - Titolo V

3. Le Crete senesi attraversate dalla Laurentana

U.T.O.E. - Titolo VIII

N.1 Asciano

Funzione agricola

Esclusiva funzione agricola

Dati generali

Tipologia edilizia

tettoia

Descrizione estesa

tettoia in metallo

N. dei piani

1

Elementi costruttivi

Coperture

a capanna

Manto di copertura

fibrocemento

Volumi oltre gronda

Tipologia della gronda

Tipologia delle murature

blocchi in cemento

Elementi architettonici

Elementi decorativi

Tipologia degli infissi

Infissi

non tradizionali

in ferro

Stato di conservazione

Presenza di superfetazioni

Problemi statici

Stato conservazione:

- generale

mediamente conservato

- delle pertinenze

mediamente conservato

- delle strutture

buono

- dei materiali

mediamente conservato



Data rilievo: 10-ott-06    Aggiornamento scheda: Ottobre 2019

## Fontanelle

Estratto del Catasto Leopoldino



Estratto del Catasto di Impianto



Estratto della Carta Tecnica Regionale



### Informazioni relative al contesto

Giacitura del terreno	<b>mezzacosta</b>
Visibilità nel contesto	<b>molto visibile</b>
Area di pertinenza	<b>molto articolato</b>
Strada di accesso	<b>sterrata</b>
Sistemazioni esterne	
Alberi e arbusti	<b>gruppo di alberi, cipressi, olivi, olmi, acacie</b>

### Catasto

Foglio di mappa	<b>84</b>
Particella	<b>21</b>
Subalterno	

### Catasto Leopoldino

Sezione	-
Foglio	-







Data rilievo: 10-ott-06    Aggiornamento scheda: Ottobre 2019

## Crofeno

Estratto del Catasto Leopoldino



Estratto del Catasto di Impianto



Estratto della Carta Tecnica Regionale



### Informazioni relative al contesto

Giacitura del terreno	<b>mezzacosta</b>
Visibilità nel contesto	<b>molto visibile</b>
Area di pertinenza	<b>poco articolato</b>
Strada di accesso	<b>sterrata</b>
Sistemazioni esterne	
Alberi e arbusti	<b>olmi</b>

### Catasto

Foglio di mappa	<b>87</b>
Particella	<b>4</b>
Subalterno	

### Catasto Leopoldino

Sezione	<b>N</b>
Foglio	<b>9</b>



## L'edificio



Beni culturali ed edifici notificati ai sensi dell'art. 10 del D.lgs. 42/2004 e successive modifiche

Numero di archivio

Denominazione

Podere Crofeno

Strada o via

Località

N. del Decreto Legge

Beni paesaggistici ai sensi dell'art. 134 del D.lgs. 42/2004, e successive modifiche

Aree art. 136, ex L.1497

Aree art. 142, comma c

PTCP - Aree di Pertinenza

SIR-SIC - Siti d'importanza regionale e comunitaria

PIANO STRUTTURALE

Sistemi di paesaggio - Titolo V

3. Le Crete senesi attraversate dalla Laurentana

U.T.O.E. - Titolo VIII

N.1 Asciano

Funzione agricola

Esclusiva funzione agricola

## Dati generali

Tipologia edilizia

**casa colonica**

Descrizione estesa

N. dei piani

**2**

## Elementi costruttivi

Coperture

**a capanna**

**a padiglione**

Manto di copertura

**coppi ed embrici vecchi**

Volumi oltre gronda

**camino tradizionale**

Tipologia della gronda

**correnti in legno orditi con pianelle in cotto**

Tipologia delle murature

**intonaci**

Elementi architettonici

**scale esterne tradizionali**

Elementi decorativi

**barbacane**

Tipologia degli infissi

**tradizionali**

Infissi

**in legno**

## Stato di conservazione

Presenza di superfetazioni

Problemi statici

Stato conservazione:

- generale

**preliminare al rudere**

- delle pertinenze

**scadente**

- delle strutture

**preliminare al rudere**

- dei materiali

**preliminare al rudere**



Data rilievo: 10-ott-06    Aggiornamento scheda: Ottobre 2019

## Crofino

Estratto del Catasto Leopoldino



Estratto del Catasto di Impianto

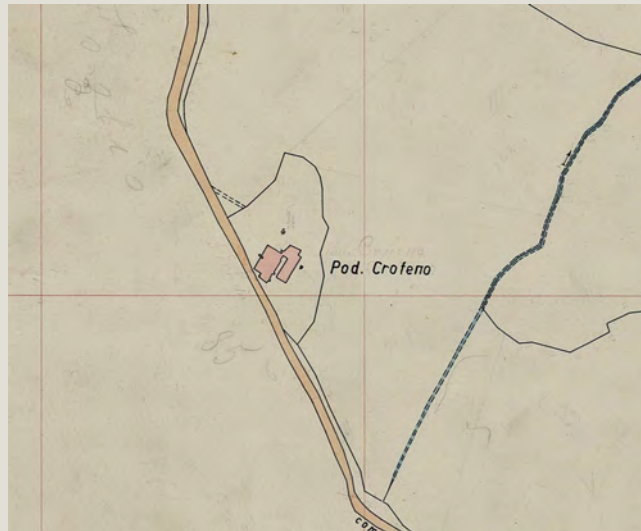

Estratto della Carta Tecnica Regionale

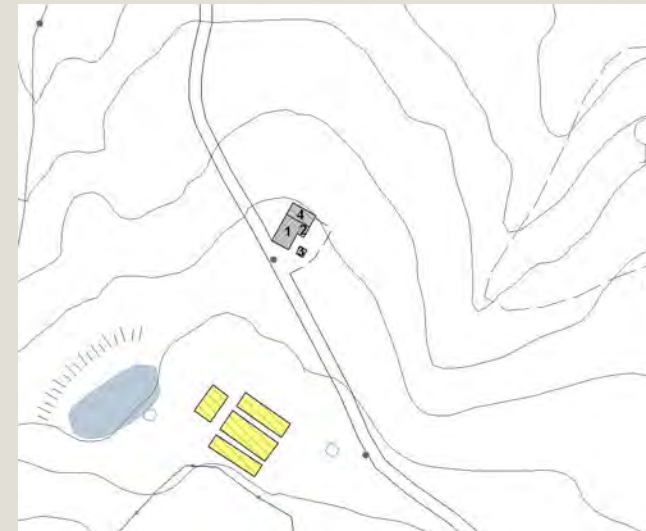

### Informazioni relative al contesto

Giacitura del terreno	<b>mezzacosta</b>
Visibilità nel contesto	<b>molto visibile</b>
Area di pertinenza	<b>poco articolato</b>
Strada di accesso	<b>sterrata</b>
Sistemazioni esterne	
Alberi e arbusti	<b>olmi</b>

### Catasto

Foglio di mappa	<b>87</b>
Particella	<b>4</b>
Subalterno	

### Catasto Leopoldino

Sezione	<b>N</b>
Foglio	<b>9</b>





L'edificio



Beni culturali ed edifici notificati ai sensi dell'art. 10 del D.lgs. 42/2004 e successive modifiche

Numero di archivio

Denominazione

Podere Crofeno

Strada o via

Località

N. del Decreto Legge

Beni paesaggistici ai sensi dell'art. 134 del D.lgs. 42/2004, e successive modifiche

Aree art. 136, ex L.1497

Aree art. 142, comma c

PTCP - Aree di Pertinenza

SIR-SIC - Siti d'importanza regionale e comunitaria

PIANO STRUTTURALE

Sistemi di paesaggio - Titolo V

3. Le Crete senesi attraversate dalla Laurentana

U.T.O.E. - Titolo VIII

N.1 Asciano

Funzione agricola

Esclusiva funzione agricola

Dati generali

Tipologia edilizia

**casa colonica**

Descrizione estesa

N. dei piani

**1**

Elementi costruttivi

Coperture

**a falde**

Manto di copertura

**coppi ed embrici vecchi**

Volumi oltre gronda

Tipologia della gronda

**liscia orizzontale**

Tipologia delle murature

**mattoni vecchi con commenti in calce**

Elementi architettonici

Elementi decorativi

Tipologia degli infissi

**Tradizionali**

Infissi

**In legno e in alluminio**

Stato di conservazione

Presenza di superfetazioni

Problemi statici

**tetto e/o solai lesionati**

**Murature lesionate**

Stato conservazione:

- generale

**scadente**

- delle pertinenze

**scadente**

- delle strutture

**scadente**

- dei materiali

**scadente**



Data rilievo: 10-ott-06    Aggiornamento scheda: Ottobre 2019

## Crofeno

Estratto del Catasto Leopoldino



Estratto del Catasto di Impianto

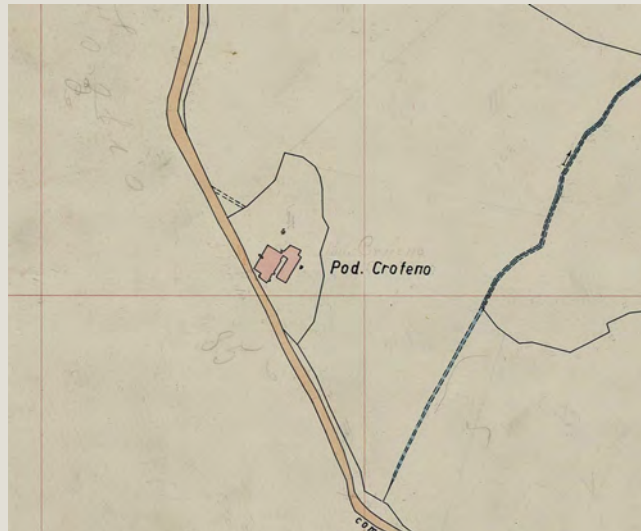

Estratto della Carta Tecnica Regionale

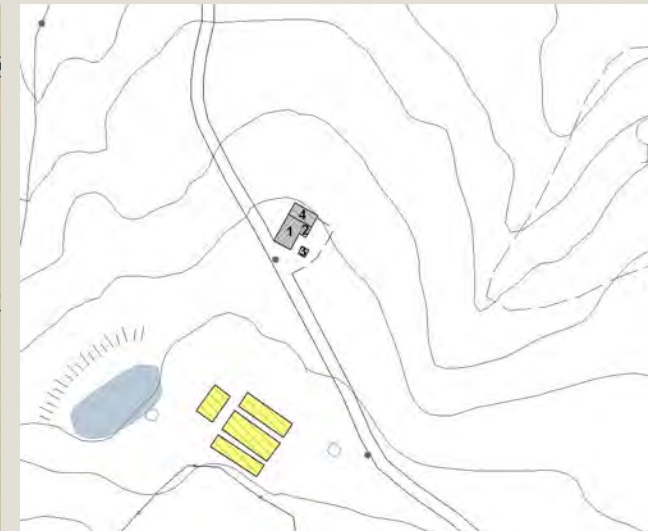

### Informazioni relative al contesto

Giacitura del terreno	<b>mezzacosta</b>
Visibilità nel contesto	<b>molto visibile</b>
Area di pertinenza	<b>poco articolato</b>
Strada di accesso	<b>sterrata</b>
Sistemazioni esterne	
Alberi e arbusti	<b>olmi</b>

### Catasto

Foglio di mappa	<b>87</b>
Particella	<b>4</b>
Subalterno	

### Catasto Leopoldino

Sezione	-
Foglio	-



## L'edificio



Beni culturali ed edifici notificati ai sensi dell'art. 10 del D.lgs. 42/2004 e successive modifiche

Numero di archivio

Denominazione

Strada o via

Località

N. del Decreto Legge

Beni paesaggistici ai sensi dell'art. 134 del D.lgs. 42/2004, e successive modifiche

Aree art. 136, ex L.1497

Aree art. 142, comma c

PTCP - Aree di Pertinenza

SIR-SIC - Siti d'importanza regionale e comunitaria

PIANO STRUTTURALE

Sistemi di paesaggio - Titolo V

U.T.O.E. - Titolo VIII

Funzione agricola

Podere Crofeno

3. Le Crete senesi attraversate dalla Laurentana

N.1 Asciano

Esclusiva funzione agricola

## Dati generali

Tipologia edilizia

**annesso agricolo**

Descrizione estesa

N. dei piani

**1**

## Elementi costruttivi

Coperture

**ad una falda**

Manto di copertura

**eternit**

Volumi oltre gronda

Tipologia della gronda

Tipologia delle murature

**mattoni vecchi con commenti in calce**

**blocchi in laterizio**

Elementi architettonici

Elementi decorativi

Tipologia degli infissi

Infissi

## Stato di conservazione

Presenza di superfetazioni

Problemi statici

**Murature lesionate**

Stato conservazione:

- generale

**scadente**

- delle pertinenze

**scadente**

- delle strutture

**scadente**

- dei materiali

**scadente**



Data rilievo: 10-ott-06    Aggiornamento scheda: Ottobre 2019

## Crofeno

Estratto del Catasto Leopoldino



Estratto del Catasto di Impianto



Estratto della Carta Tecnica Regionale



### Informazioni relative al contesto

Giacitura del terreno	<b>mezzacosta</b>
Visibilità nel contesto	<b>molto visibile</b>
Area di pertinenza	<b>poco articolato</b>
Strada di accesso	<b>sterrata</b>
Sistemazioni esterne	
Alberi e arbusti	<b>olmi</b>

### Catasto

Foglio di mappa	<b>87</b>
Particella	<b>4</b>
Subalterno	

### Catasto Leopoldino

Sezione	<b>N</b>
Foglio	<b>9</b>







Data rilievo: 01-ott-19    Aggiornamento scheda: Ottobre 2019

## Poderucci di Sopra

Estratto del Catasto Leopoldino



Estratto del Catasto di Impianto



Estratto della Carta Tecnica Regionale



### Informazioni relative al contesto

Giacitura del terreno	mezzacosta
Visibilità nel contesto	poco visibile
Area di pertinenza	poco articolato
Strada di accesso	sterrata
Sistemazioni esterne	erba
Alberi e arbusti	alberi isolati

### Catasto

Foglio di mappa	87
Particella	32
Subalterno	

### Catasto Leopoldino

Sezione	N
Foglio	9





Data rilievo: 01-ott-19    Aggiornamento scheda: Ottobre 2019

## Poderucci di Sopra

Estratto del Catasto Leopoldino



Estratto del Catasto di Impianto



Estratto della Carta Tecnica Regionale



### Informazioni relative al contesto

Giacitura del terreno	mezzacosta
Visibilità nel contesto	poco visibile
Area di pertinenza	poco articolato
Strada di accesso	sterrata
Sistemazioni esterne	erba
Alberi e arbusti	alberi isolati

### Catasto

Foglio di mappa	87
Particella	32
Subalterno	

### Catasto Leopoldino

Sezione	N
Foglio	9







Data rilievo: 01-ott-19    Aggiornamento scheda: Ottobre 2019

## Poderucci di Sotto

Estratto del Catasto Leopoldino



Estratto del Catasto di Impianto



Estratto della Carta Tecnica Regionale



### Informazioni relative al contesto

Giacitura del terreno	<b>mezzacosta</b>
Visibilità nel contesto	<b>poco visibile</b>
Area di pertinenza	<b>poco articolato</b>
Strada di accesso	<b>sterrata</b>
Sistemazioni esterne	<b>erba</b>
Alberi e arbusti	<b>alberi isolati</b>

### Catasto

Foglio di mappa	<b>87</b>
Particella	<b>31</b>
Subalterno	

### Catasto Leopoldino

Sezione	<b>N</b>
Foglio	<b>9</b>





Data rilievo: 10-ott-06    Aggiornamento scheda: Ottobre 2019

## Poggiodarno

Estratto del Catasto Leopoldino



Estratto del Catasto di Impianto

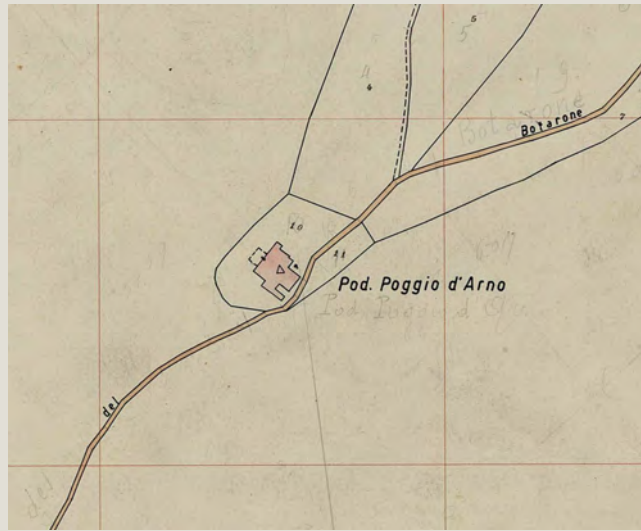

Estratto della Carta Tecnica Regionale



### Informazioni relative al contesto

Giacitura del terreno	<b>mezzacosta</b>
Visibilità nel contesto	<b>molto visibile</b>
Area di pertinenza	<b>poco articolato</b>
Strada di accesso	<b>sterrata</b>
Sistemazioni esterne	<b>piazzale sterrato e giardini</b>
Alberi e arbusti	<b>cipressi olivi</b>

### Catasto

Foglio di mappa	<b>101</b>
Particella	<b>10</b>
Subalterno	

### Catasto Leopoldino

Sezione	<b>F</b>
Foglio	<b>9</b>







Data rilievo: 10-ott-06    Aggiornamento scheda: Ottobre 2019

## Poggiodarno

Estratto del Catasto Leopoldino



Estratto del Catasto di Impianto

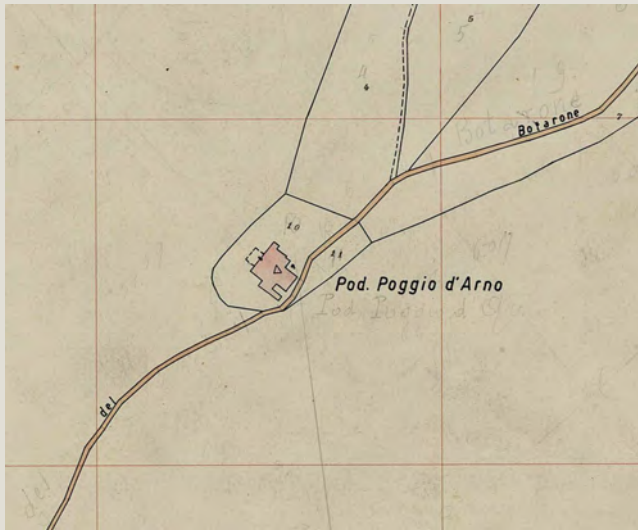

Estratto della Carta Tecnica Regionale



### Informazioni relative al contesto

Giacitura del terreno	<b>mezzacosta</b>
Visibilità nel contesto	<b>molto visibile</b>
Area di pertinenza	
Strada di accesso	<b>sterrata</b>
Sistemazioni esterne	<b>piazzale sterrato e giardini</b>
Alberi e arbusti	<b>cipressi olivi</b>

### Catasto

Foglio di mappa	<b>101</b>
Particella	<b>10</b>
Subalterno	

### Catasto Leopoldino

Sezione	-
Foglio	-





Data rilievo: 10-ott-06    Aggiornamento scheda: Ottobre 2019

## Poggiodarno

Estratto del Catasto Leopoldino



Estratto del Catasto di Impianto

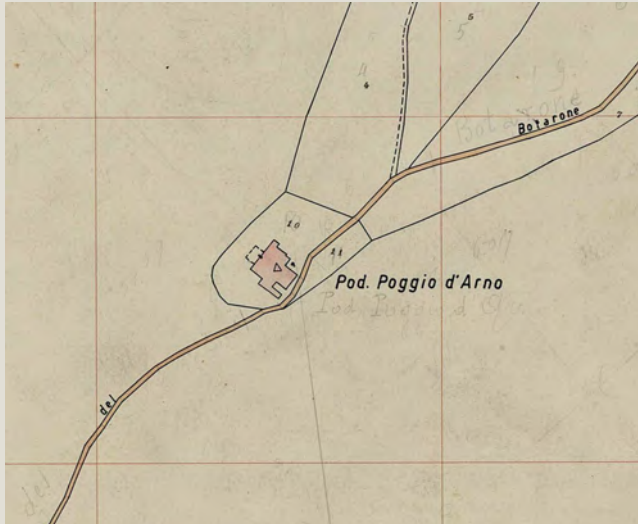

Estratto della Carta Tecnica Regionale

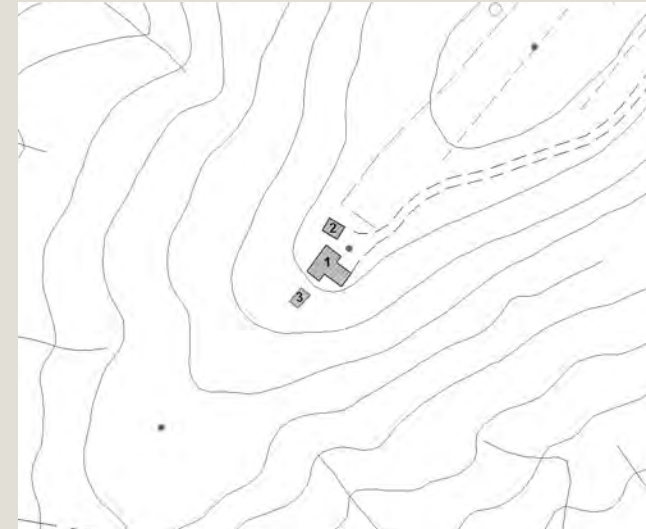

### Informazioni relative al contesto

Giacitura del terreno	mezzacosta
Visibilità nel contesto	molto visibile
Area di pertinenza	poco articolato
Strada di accesso	sterrata
Sistemazioni esterne	piazzale sterrato e giardini
Alberi e arbusti	cipressi olivi

### Catasto

Foglio di mappa	101
Particella	10
Subalterno	

### Catasto Leopoldino

Sezione	-
Foglio	-







Data rilievo: 10-ott-06    Aggiornamento scheda: Ottobre 2019

## Il Fondale

Estratto del Catasto Leopoldino

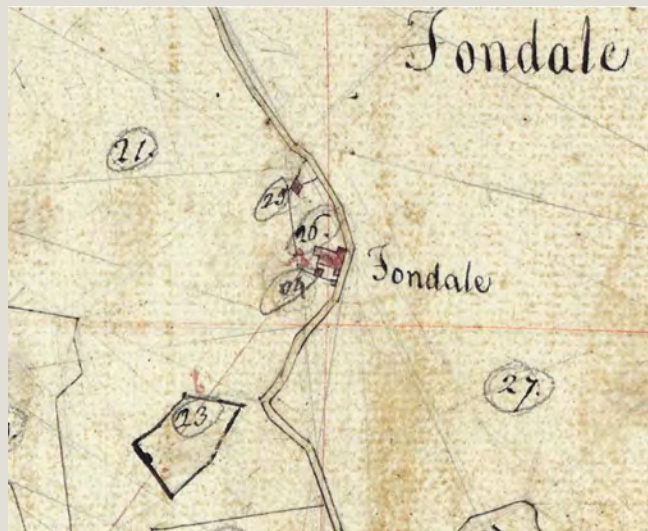

Estratto del Catasto di Impianto



Estratto della Carta Tecnica Regionale

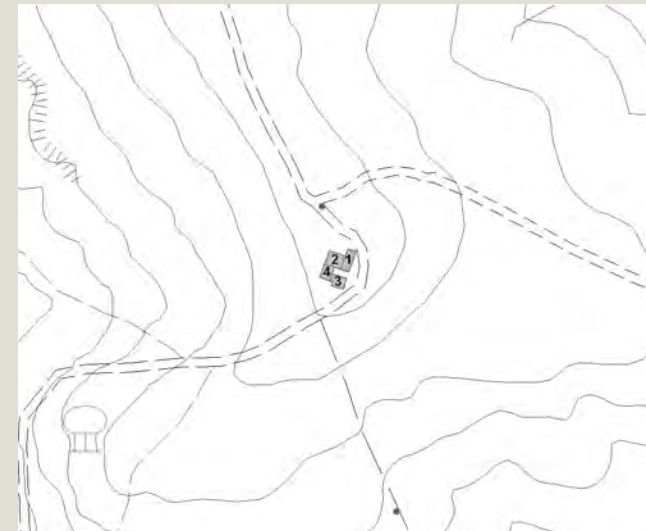

### Informazioni relative al contesto

Giacitura del terreno	<b>sommità</b>
Visibilità nel contesto	<b>molto visibile</b>
Area di pertinenza	<b>poco articolato</b>
Strada di accesso	<b>sterrata</b>
Sistemazioni esterne	<b>piazzale sterrato</b>
	<b>cortile</b>
Alberi e arbusti	<b>olmi, acacie e gruppo di cipressi</b>

### Catasto

Foglio di mappa	<b>101</b>
Particella	<b>37</b>
Subalterno	

### Catasto Leopoldino

Sezione	<b>E</b>
Foglio	<b>9</b>



## L'edificio



Beni culturali ed edifici notificati ai sensi dell'art. 10 del D.lgs. 42/2004 e successive modifiche

Numero di archivio

Denominazione

Strada o via

Località

N. del Decreto Legge

Beni paesaggistici ai sensi dell'art. 134 del D.lgs. 42/2004, e successive modifiche

Aree art. 136, ex L.1497

Aree art. 142, comma c

PTCP - Aree di Pertinenza

SIR-SIC - Siti d'importanza regionale e comunitaria

PIANO STRUTTURALE

Sistemi di paesaggio - Titolo V

U.T.O.E. - Titolo VIII

Funzione agricola

3. Le Crete senesi attraversate dalla Laurentana

N.1 Asciano

Esclusiva funzione agricola

## Dati generali

Tipologia edilizia

**casa colonica**

Descrizione estesa

N. dei piani

**2**

## Elementi costruttivi

Coperture

**a capanna**

Manto di copertura

**coppi ed embrici vecchi**

Volumi oltre gronda

Tipologia della gronda

**correnti in legno orditi con pianelle in cotto**

Tipologia delle murature

**mattoni vecchi con commenti in calce**

Elementi architettonici

Elementi decorativi

**salto di gatto**

Tipologia degli infissi

**tradizionali**

Infissi

**in legno**

## Stato di conservazione

Presenza di superfetazioni

Problemi statici

Stato conservazione:

- generale

**scadente**

- delle pertinenze

**scadente**

- delle strutture

**scadente**

- dei materiali

**scadente**



Data rilievo: 10-ott-06    Aggiornamento scheda: Ottobre 2019

## Il Fondale

Estratto del Catasto Leopoldino

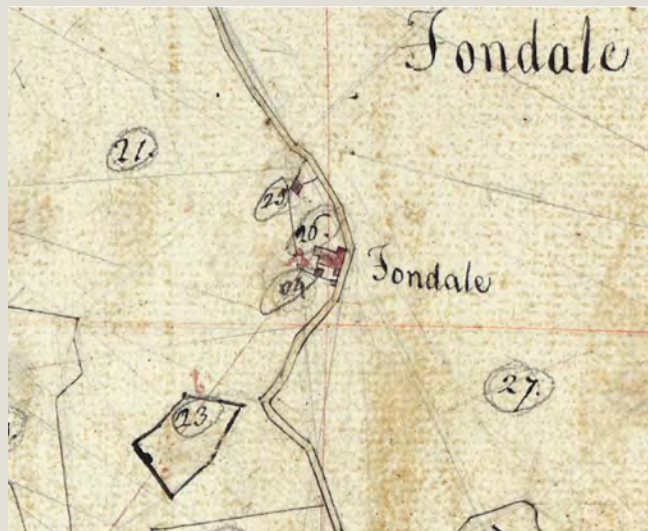

Estratto del Catasto di Impianto



Estratto della Carta Tecnica Regionale

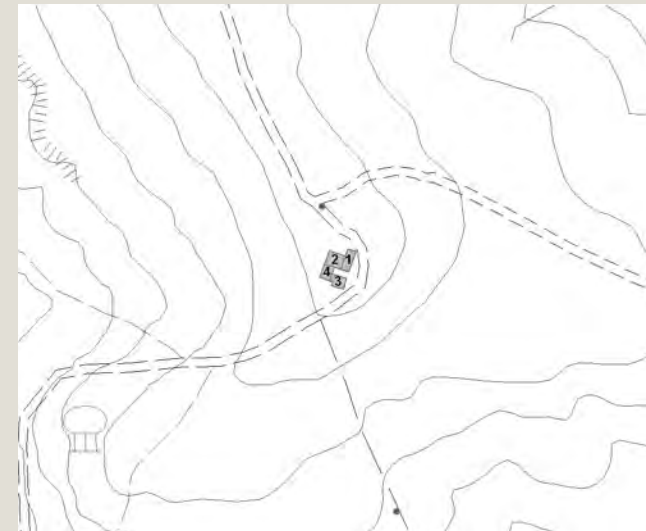

### Informazioni relative al contesto

Giacitura del terreno	<b>sommità</b>
Visibilità nel contesto	<b>molto visibile</b>
Area di pertinenza	<b>poco articolato</b>
Strada di accesso	<b>sterrata</b>
Sistemazioni esterne	<b>piazzale sterrato</b>
	<b>cortile</b>
Alberi e arbusti	<b>olmi, acacie e gruppo di cipressi</b>

### Catasto

Foglio di mappa	<b>101</b>
Particella	<b>37</b>
Subalterno	

### Catasto Leopoldino

Sezione	<b>E</b>
Foglio	<b>9</b>





## L'edificio



Beni culturali ed edifici notificati ai sensi dell'art. 10 del D.lgs. 42/2004 e successive modifiche

Numero di archivio

Denominazione

Strada o via

Località

N. del Decreto Legge

Beni paesaggistici ai sensi dell'art. 134 del D.lgs. 42/2004, e successive modifiche

Aree art. 136, ex L.1497

Aree art. 142, comma c

PTCP - Aree di Pertinenza

SIR-SIC - Siti d'importanza regionale e comunitaria

PIANO STRUTTURALE

Sistemi di paesaggio - Titolo V

3. Le Crete senesi attraversate dalla Laurentana

U.T.O.E. - Titolo VIII

N.1 Asciano

Funzione agricola

Esclusiva funzione agricola

## Dati generali

Tipologia edilizia

**casa colonica**

Descrizione estesa

N. dei piani

**2**

## Elementi costruttivi

Coperture

**a capanna**

Manto di copertura

**coppi ed embrici vecchi**

Volumi oltre gronda

Tipologia della gronda

**correnti in legno orditi con pianelle in cotto**

Tipologia delle murature

**mattoni vecchi con commenti in calce**

Elementi architettonici

**loggiate e portico**

Elementi decorativi

**pozzo**

**barbacane**

Tipologia degli infissi

**tradizionali**

Infissi

**in legno**

## Stato di conservazione

Presenza di superfetazioni

Problemi statici

Stato conservazione:

- generale

**scadente**

- delle pertinenze

**scadente**

- delle strutture

**scadente**

- dei materiali

**scadente**



Data rilievo: 10-ott-06    Aggiornamento scheda: Ottobre 2019

## Il Fondale

Estratto del Catasto Leopoldino

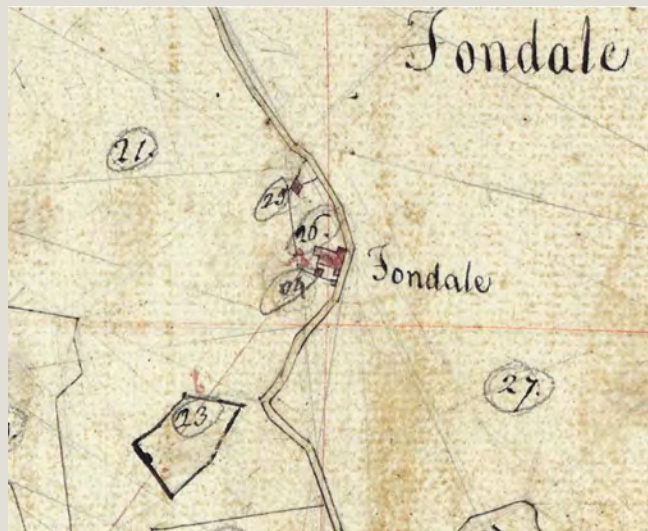

Estratto del Catasto di Impianto



Estratto della Carta Tecnica Regionale

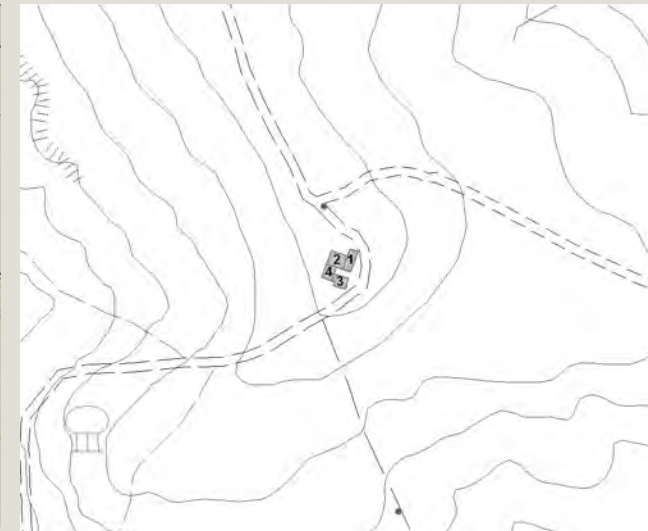

### Informazioni relative al contesto

Giacitura del terreno	<b>sommità</b>
Visibilità nel contesto	<b>molto visibile</b>
Area di pertinenza	<b>poco articolato</b>
Strada di accesso	<b>sterrata</b>
Sistemazioni esterne	<b>piazzale sterrato</b>
	<b>cortile</b>
Alberi e arbusti	<b>olmi, acacie e gruppo di cipressi</b>

### Catasto

Foglio di mappa	<b>101</b>
Particella	<b>37</b>
Subalterno	

### Catasto Leopoldino

Sezione	<b>E</b>
Foglio	<b>9</b>



## L'edificio



Beni culturali ed edifici notificati ai sensi dell'art. 10 del D.lgs. 42/2004 e successive modifiche

Numero di archivio

Denominazione

Strada o via

Località

N. del Decreto Legge

Beni paesaggistici ai sensi dell'art. 134 del D.lgs. 42/2004, e successive modifiche

Aree art. 136, ex L.1497

Aree art. 142, comma c

PTCP - Aree di Pertinenza

SIR-SIC - Siti d'importanza regionale e comunitaria

PIANO STRUTTURALE

Sistemi di paesaggio - Titolo V

3. Le Crete senesi attraversate dalla Laurentana

U.T.O.E. - Titolo VIII

N.1 Asciano

Funzione agricola

Esclusiva funzione agricola

## Dati generali

Tipologia edilizia

**annesso agricolo**

Descrizione estesa

N. dei piani

**1**

## Elementi costruttivi

Coperture

**a capanna**

Manto di copertura

**coppi ed embrici vecchi**

Volumi oltre gronda

Tipologia della gronda

**correnti in legno orditi con pianelle in cotto**

Tipologia delle murature

**pietrame e mattoni con commenti in calce**

Elementi architettonici

Elementi decorativi

Tipologia degli infissi

**tradizionali**

Infissi

## Stato di conservazione

Presenza di superfetazioni

Problemi statici

**crolli della copertura**

**presenza di lesioni marcate**

Stato conservazione:

- generale

**rudere**

- delle pertinenze

**rudere**

- delle strutture

**rudere**

- dei materiali

**rudere**



Data rilievo: 10-ott-06    Aggiornamento scheda: Ottobre 2019

## Il Fondale

Estratto del Catasto Leopoldino

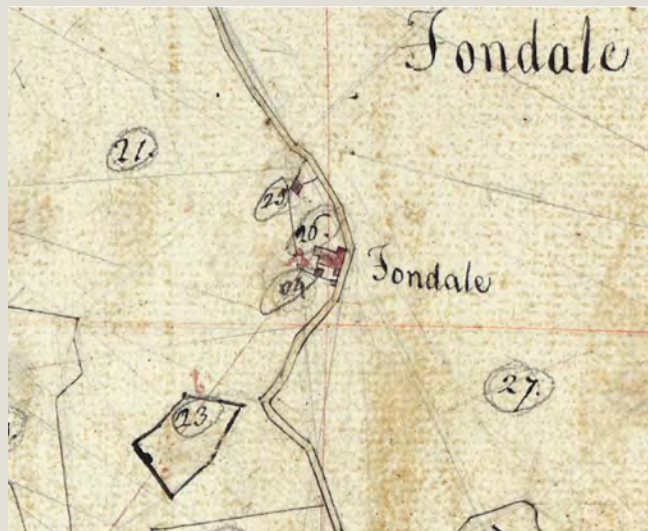

Estratto del Catasto di Impianto



Estratto della Carta Tecnica Regionale

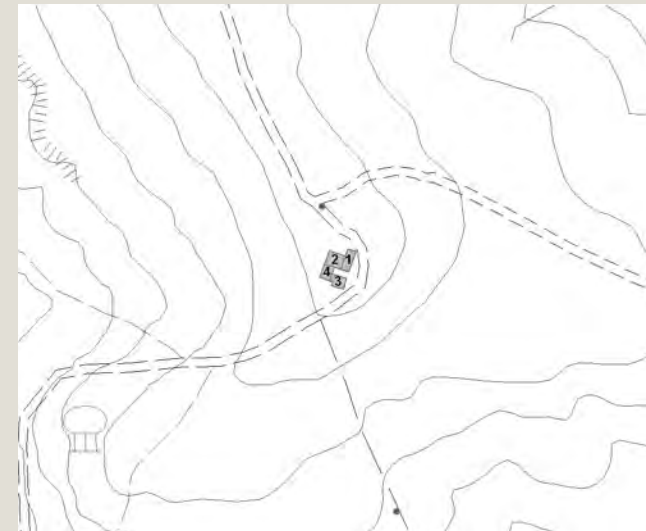

### Informazioni relative al contesto

Giacitura del terreno	<b>sommità</b>
Visibilità nel contesto	<b>molto visibile</b>
Area di pertinenza	<b>poco articolato</b>
Strada di accesso	<b>sterrata</b>
Sistemazioni esterne	<b>piazzale sterrato</b>
	<b>cortile</b>
Alberi e arbusti	<b>olmi, acacie e gruppo di cipressi</b>

### Catasto

Foglio di mappa	<b>101</b>
Particella	<b>37</b>
Subalterno	

### Catasto Leopoldino

Sezione	<b>E</b>
Foglio	<b>9</b>





## L'edificio



Beni culturali ed edifici notificati ai sensi dell'art. 10 del D.lgs. 42/2004 e successive modifiche

Numero di archivio

Denominazione

Strada o via

Località

N. del Decreto Legge

Beni paesaggistici ai sensi dell'art. 134 del D.lgs. 42/2004, e successive modifiche

Aree art. 136, ex L.1497

Aree art. 142, comma c

PTCP - Aree di Pertinenza

SIR-SIC - Siti d'importanza regionale e comunitaria

PIANO STRUTTURALE

Sistemi di paesaggio - Titolo V

3. Le Crete senesi attraversate dalla Laurentana

U.T.O.E. - Titolo VIII

N.1 Asciano

Funzione agricola

Esclusiva funzione agricola

## Dati generali

Tipologia edilizia

**annesso agricolo**

Descrizione estesa

N. dei piani

**1**

## Elementi costruttivi

Coperture

**a capanna**

Manto di copertura

**coppi ed embrici vecchi**

Volumi oltre gronda

Tipologia della gronda

**correnti in legno orditi con pianelle in cotto**

Tipologia delle murature

**pietrame e mattoni con commenti in calce**

Elementi architettonici

Elementi decorativi

Tipologia degli infissi

**tradizionali**

Infissi

## Stato di conservazione

Presenza di superfetazioni

Problemi statici

Stato conservazione:

- generale

**mediamente conservato**

- delle pertinenze

**mediamente conservato**

- delle strutture

**mediamente conservato**

- dei materiali

**mediamente conservato**



Data rilievo:

Aggiornamento scheda: **Ottobre 2019**

## Torrentino

Estratto del Catasto Leopoldino



Estratto del Catasto di Impianto



Estratto della Carta Tecnica Regionale



### Informazioni relative al contesto

Giacitura del terreno

**mezzacosta**

Visibilità nel contesto

**poco visibile**

Area di pertinenza

**poco articolato**

Strada di accesso

**sterrata**

Sistemazioni esterne

**erba**

Alberi e arbusti

**gruppo di alberi**

### Catasto

Foglio di mappa

**118**

Particella

**5**

Subalterno

### Catasto Leopoldino

Sezione

**F**

Foglio

**9**



L'edificio

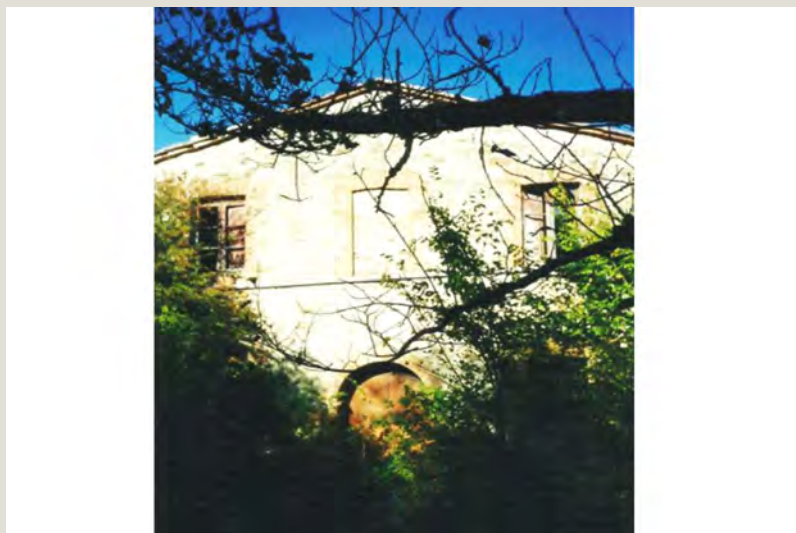

Beni culturali ed edifici notificati ai sensi dell'art. 10 del D.lgs. 42/2004 e successive modifiche

Numero di archivio

Denominazione

Strada o via

Località

N. del Decreto Legge

Beni paesaggistici ai sensi dell'art. 134 del D.lgs. 42/2004, e successive modifiche

Aree art. 136, ex L.1497

Aree art. 142, comma c

PTCP - Aree di Pertinenza

SIR-SIC - Siti d'importanza regionale e comunitaria

PIANO STRUTTURALE

Sistemi di paesaggio - Titolo V

U.T.O.E. - Titolo VIII

Funzione agricola

3. Le Crete senesi attraversate dalla Laurentana

N.1 Asciano

Esclusiva funzione agricola

Dati generali

Tipologia edilizia

**casa colonica**

Descrizione estesa

N. dei piani

**2**

Elementi costruttivi

Coperture

**a capanna**

Manto di copertura

**coppi ed embrici vecchi**

Volumi oltre gronda

Tipologia della gronda

Tipologia delle murature

**mattoni vecchi con commenti in calce**

Elementi architettonici

Elementi decorativi

Tipologia degli infissi

Infissi

**tradizionali**

**in legno**

Stato di conservazione

Presenza di superfetazioni

Problemi statici

Stato conservazione:

- generale

**pessimo**

- delle pertinenze

**pessimo**

- delle strutture

**pessimo**

- dei materiali

**pessimo**



Data rilievo:

Aggiornamento scheda: **Ottobre 2019**

## Torrentino

Estratto del Catasto Leopoldino



Estratto del Catasto di Impianto



Estratto della Carta Tecnica Regionale



### Informazioni relative al contesto

Giacitura del terreno	<b>mezzacosta</b>
Visibilità nel contesto	<b>poco visibile</b>
Area di pertinenza	<b>poco articolato</b>
Strada di accesso	<b>sterrata</b>
Sistemazioni esterne	<b>erba</b>
Alberi e arbusti	<b>gruppo di alberi</b>

### Catasto

Foglio di mappa	<b>118</b>
Particella	<b>5</b>
Subalterno	

### Catasto Leopoldino

Sezione	<b>F</b>
Foglio	<b>9</b>





L'edificio



Beni culturali ed edifici notificati ai sensi dell'art. 10 del D.lgs. 42/2004 e successive modifiche

Numero di archivio

Denominazione

Strada o via

Località

N. del Decreto Legge

Beni paesaggistici ai sensi dell'art. 134 del D.lgs. 42/2004, e successive modifiche

Aree art. 136, ex L.1497

Aree art. 142, comma c

PTCP - Aree di Pertinenza

SIR-SIC - Siti d'importanza regionale e comunitaria

PIANO STRUTTURALE

Sistemi di paesaggio - Titolo V

U.T.O.E. - Titolo VIII

Funzione agricola

3. Le Crete senesi attraversate dalla Laurentana

N.1 Asciano

Esclusiva funzione agricola

Dati generali

Tipologia edilizia

annesso agricolo

Descrizione estesa

N. dei piani

3

Elementi costruttivi

Coperture

a capanna

Manto di copertura

coppi ed embrici vecchi

Volumi oltre gronda

Tipologia della gronda

Tipologia delle murature

mattoni vecchi con commenti in calce

Elementi architettonici

Elementi decorativi

Tipologia degli infissi

Infissi

Stato di conservazione

Presenza di superfetazioni

Problemi statici

Stato conservazione:

- generale

scadente

- delle pertinenze

scadente

- delle strutture

scadente

- dei materiali

scadente



Data rilievo:

Aggiornamento scheda: **Ottobre 2019**

## Torrentino

Estratto del Catasto Leopoldino



Estratto del Catasto di Impianto



Estratto della Carta Tecnica Regionale



### Informazioni relative al contesto

Giacitura del terreno

**mezzacosta**

Visibilità nel contesto

**poco visibile**

Area di pertinenza

**poco articolato**

Strada di accesso

**sterrata**

Sistemazioni esterne

**erba**

Alberi e arbusti

**gruppo di alberi**

### Catasto

Foglio di mappa

**118**

Particella

**5**

Subalterno

### Catasto Leopoldino

Sezione

**F**

Foglio

**9**



## L'edificio



Beni culturali ed edifici notificati ai sensi dell'art. 10 del D.lgs. 42/2004 e successive modifiche

Numero di archivio

Denominazione

Strada o via

Località

N. del Decreto Legge

Beni paesaggistici ai sensi dell'art. 134 del D.lgs. 42/2004, e successive modifiche

Aree art. 136, ex L.1497

Aree art. 142, comma c

PTCP - Aree di Pertinenza

SIR-SIC - Siti d'importanza regionale e comunitaria

PIANO STRUTTURALE

Sistemi di paesaggio - Titolo V

U.T.O.E. - Titolo VIII

Funzione agricola

3. Le Crete senesi attraversate dalla Laurentana

N.1 Asciano

Esclusiva funzione agricola

## Dati generali

Tipologia edilizia

**annesso agricolo**

Descrizione estesa

N. dei piani

**1**

## Elementi costruttivi

Coperture

Manto di copertura

Volumi oltre gronda

Tipologia della gronda

Tipologia delle murature

**mattoni vecchi con commenti in calce**

Elementi architettonici

Elementi decorativi

Tipologia degli infissi

Infissi

## Stato di conservazione

Presenza di superfetazioni

Problemi statici

**crolli di parti strutturali murarie**

Stato conservazione:

- generale

**pessimo**

- delle pertinenze

**pessimo**

- delle strutture

**pessimo**

- dei materiali

**pessimo**



Data rilievo: 01-ott-19    Aggiornamento scheda: Ottobre 2019

## Sant'Antonio

Estratto del Catasto Leopoldino



Estratto del Catasto di Impianto



Estratto della Carta Tecnica Regionale



### Informazioni relative al contesto

Giacitura del terreno	<b>mezzacosta</b>
Visibilità nel contesto	<b>discretamente visibile</b>
Area di pertinenza	<b>molto articolato</b>
Strada di accesso	<b>sterrata</b>
Sistemazioni esterne	<b>giardino</b>
Alberi e arbusti	<b>gruppo di alberi</b>

### Catasto

Foglio di mappa	<b>116</b>
Particella	<b>33</b>
Subalterno	

### Catasto Leopoldino

Sezione	-
Foglio	-







Data rilievo: 01-ott-19    Aggiornamento scheda: Ottobre 2019

## Sant'Antonio

Estratto del Catasto Leopoldino



Estratto del Catasto di Impianto



Estratto della Carta Tecnica Regionale



### Informazioni relative al contesto

Giacitura del terreno	<b>mezzacosta</b>
Visibilità nel contesto	<b>discretamente visibile</b>
Area di pertinenza	<b>molto articolato</b>
Strada di accesso	<b>sterrata</b>
Sistemazioni esterne	<b>giardino</b>
Alberi e arbusti	<b>gruppo di alberi</b>

### Catasto

Foglio di mappa	<b>116</b>
Particella	<b>33</b>
Subalterno	

### Catasto Leopoldino

Sezione	-
Foglio	-





Data rilievo: 01-ott-19    Aggiornamento scheda: Ottobre 2019

## Sant'Antonio

Estratto del Catasto Leopoldino



Estratto del Catasto di Impianto



Estratto della Carta Tecnica Regionale



### Informazioni relative al contesto

Giacitura del terreno	<b>mezzacosta</b>
Visibilità nel contesto	<b>discretamente visibile</b>
Area di pertinenza	<b>molto articolato</b>
Strada di accesso	<b>sterrata</b>
Sistemazioni esterne	<b>giardino</b>
Alberi e arbusti	<b>gruppo di alberi</b>

### Catasto

Foglio di mappa	<b>116</b>
Particella	<b>33</b>
Subalterno	

### Catasto Leopoldino

Sezione	-
Foglio	-







Data rilievo: 20-ott-06    Aggiornamento scheda: Ottobre 2019

## Le Logge

Estratto del Catasto Leopoldino



Estratto del Catasto di Impianto



Estratto della Carta Tecnica Regionale



### Informazioni relative al contesto

Giacitura del terreno	<b>mezzacosta</b>
Visibilità nel contesto	<b>poco visibile</b>
Area di pertinenza	<b>poco articolato</b>
Strada di accesso	<b>asfalto</b>
Sistemazioni esterne	<b>piazzale sterrato</b>
Alberi e arbusti	<b>acacie, pini olivi e querci e alberi da frutto</b>

### Catasto

Foglio di mappa	<b>99</b>
Particella	<b>21_37</b>
Subalterno	

### Catasto Leopoldino

Sezione	<b>E</b>
Foglio	<b>9</b>





Data rilievo: 20-ott-06    Aggiornamento scheda: Ottobre 2019

## Le Logge

Estratto del Catasto Leopoldino



Estratto del Catasto di Impianto

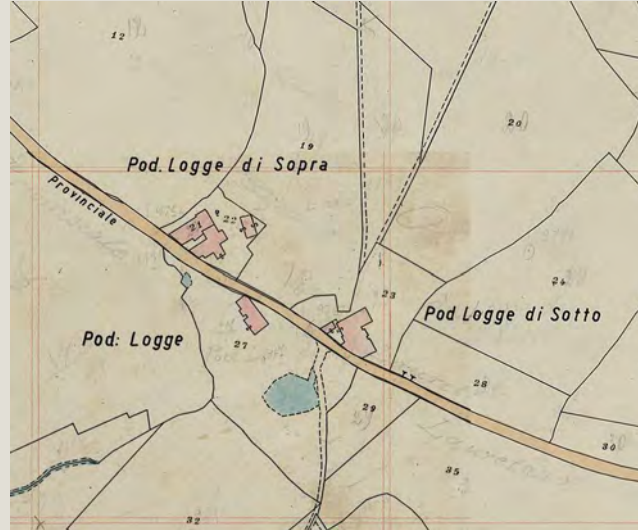

Estratto della Carta Tecnica Regionale



### Informazioni relative al contesto

Giacitura del terreno	<b>mezzacosta</b>
Visibilità nel contesto	<b>poco visibile</b>
Area di pertinenza	<b>poco articolato</b>
Strada di accesso	<b>asfalto</b>
Sistemazioni esterne	<b>piazzale sterrato</b>
Alberi e arbusti	<b>acacie, pini olivi e querci e alberi da frutto</b>

### Catasto

Foglio di mappa	<b>99</b>
Particella	<b>35</b>
Subalterno	

### Catasto Leopoldino

Sezione	-
Foglio	-







Data rilievo: 20-ott-06    Aggiornamento scheda: Ottobre 2019

## Le Logge

Estratto del Catasto Leopoldino



Estratto del Catasto di Impianto

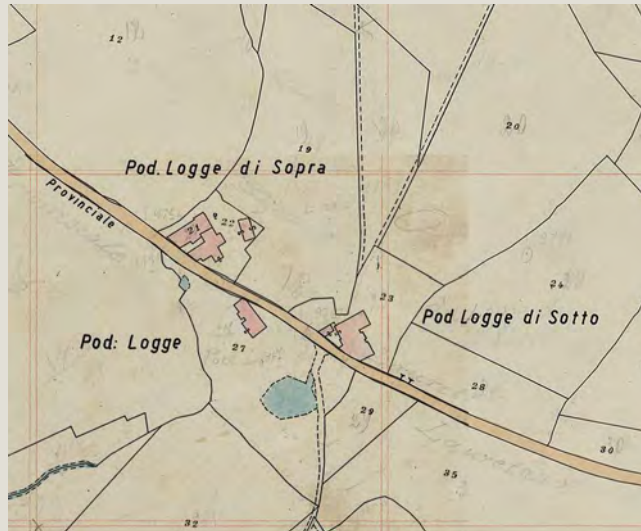

Estratto della Carta Tecnica Regionale



### Informazioni relative al contesto

Giacitura del terreno	<b>mezzacosta</b>
Visibilità nel contesto	<b>poco visibile</b>
Area di pertinenza	<b>poco articolato</b>
Strada di accesso	<b>asfalto</b>
Sistemazioni esterne	<b>piazzale sterrato</b>
Alberi e arbusti	<b>acacie, pini olivi e querci e alberi da frutto</b>

### Catasto

Foglio di mappa	<b>99</b>
Particella	<b>22</b>
Subalterno	

### Catasto Leopoldino

Sezione	-
Foglio	-







Data rilievo: 20-ott-06    Aggiornamento scheda: Ottobre 2019

## Le Logge

Estratto del Catasto Leopoldino



Estratto del Catasto di Impianto

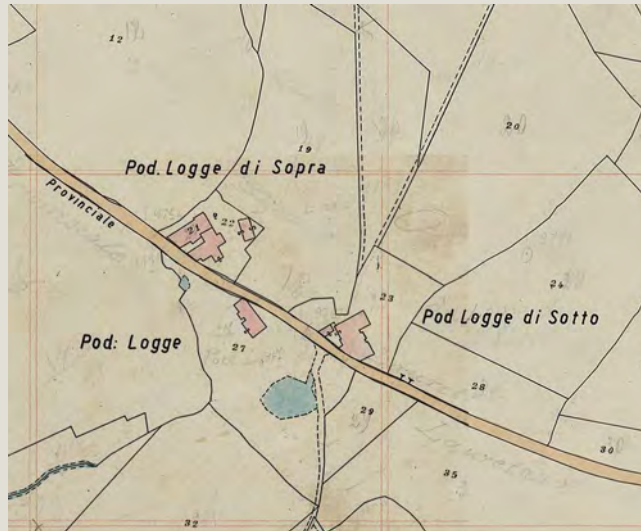

Estratto della Carta Tecnica Regionale



### Informazioni relative al contesto

Giacitura del terreno	<b>mezzacosta</b>
Visibilità nel contesto	<b>poco visibile</b>
Area di pertinenza	<b>poco articolato</b>
Strada di accesso	<b>asfalto</b>
Sistemazioni esterne	<b>piazzale sterrato</b>
Alberi e arbusti	<b>acacie, pini olivi e querci e alberi da frutto</b>

### Catasto

Foglio di mappa	<b>99</b>
Particella	<b>23</b>
Subalterno	

### Catasto Leopoldino

Sezione	<b>E</b>
Foglio	<b>9</b>





## L'edificio



Beni culturali ed edifici notificati ai sensi dell'art. 10 del D.lgs. 42/2004 e successive modifiche

Numero di archivio

Denominazione

Strada o via

Località

N. del Decreto Legge

Beni paesaggistici ai sensi dell'art. 134 del D.lgs. 42/2004, e successive modifiche

Aree art. 136, ex L.1497

Aree art. 142, comma c

PTCP - Aree di Pertinenza

SIR-SIC - Siti d'importanza regionale e comunitaria

PIANO STRUTTURALE

Sistemi di paesaggio - Titolo V

3. Le Crete senesi attraversate dalla Laurentana

U.T.O.E. - Titolo VIII

N.1 Asciano

Funzione agricola

Esclusiva funzione agricola

## Dati generali

Tipologia edilizia

**casa colonica**

Descrizione estesa

N. dei piani

**2**

## Elementi costruttivi

Coperture

**a padiglione**

Manto di copertura

**coppi ed embrici vecchi**

Volumi oltre gronda

Tipologia della gronda

**a mensola in laterizio**

Tipologia delle murature

**pietrame e mattoni con commenti in calce**

Elementi architettonici

**motivo in mattoni nel sottogronda**

Elementi decorativi

**scale esterne tradizionali**

Tipologia degli infissi

**Tradizionali**

Infissi

**in legno**

**Persiane in legno**

## Stato di conservazione

Presenza di superfetazioni

Problemi statici

Stato conservazione:

- generale

**buono**

- delle pertinenze

**buono**

- delle strutture

**buono**

- dei materiali

**buono**



Data rilievo: 20-ott-06    Aggiornamento scheda: Ottobre 2019

## Le Logge

Estratto del Catasto Leopoldino



Estratto del Catasto di Impianto

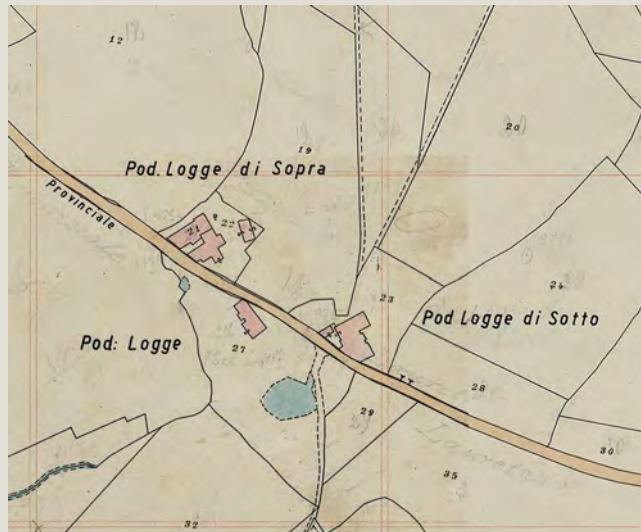

Estratto della Carta Tecnica Regionale



### Informazioni relative al contesto

Giacitura del terreno	<b>mezzacosta</b>
Visibilità nel contesto	<b>poco visibile</b>
Area di pertinenza	<b>poco articolato</b>
Strada di accesso	<b>asfalto</b>
Sistemazioni esterne	<b>piazzale sterrato</b>
Alberi e arbusti	<b>acacie, pini olivi e querci e alberi da frutto</b>

### Catasto

Foglio di mappa	<b>99</b>
Particella	<b>42</b>
Subalterno	

### Catasto Leopoldino

Sezione	-
Foglio	-



L'edificio



Beni culturali ed edifici notificati ai sensi dell'art. 10 del D.lgs. 42/2004 e successive modifiche

Numero di archivio

Denominazione

Strada o via

Località

N. del Decreto Legge

Beni paesaggistici ai sensi dell'art. 134 del D.lgs. 42/2004, e successive modifiche

Aree art. 136, ex L.1497

Aree art. 142, comma c

PTCP - Aree di Pertinenza

SIR-SIC - Siti d'importanza regionale e comunitaria

PIANO STRUTTURALE

Sistemi di paesaggio - Titolo V

3. Le Crete senesi attraversate dalla Laurentana

U.T.O.E. - Titolo VIII

N.1 Asciano

Funzione agricola

Esclusiva funzione agricola

Dati generali

Tipologia edilizia

annesso agricolo

Descrizione estesa

N. dei piani

1

Elementi costruttivi

Coperture

a capanna

Manto di copertura

coppi ed embrici vecchi

Volumi oltre gronda

Tipologia della gronda

liscia orizzontale

Tipologia delle murature

pietrame e mattoni con commenti in calce

Elementi architettonici

Elementi decorativi

Tipologia degli infissi

Tradizionali

Infissi

in legno

Stato di conservazione

Presenza di superfetazioni

Problemi statici

Stato conservazione:

- generale

buono

- delle pertinenze

buono

- delle strutture

buono

- dei materiali

buono





Data rilievo: 20-ott-06    Aggiornamento scheda: Ottobre 2019

## Le Logge

Estratto del Catasto Leopoldino



Estratto del Catasto di Impianto

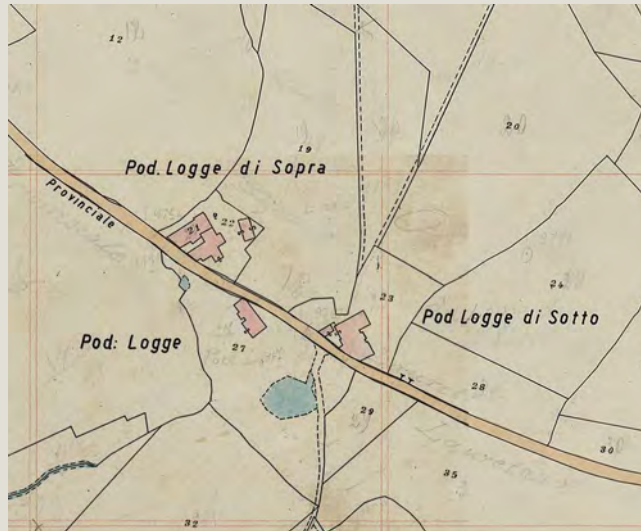

Estratto della Carta Tecnica Regionale



### Informazioni relative al contesto

Giacitura del terreno	<b>mezzacosta</b>
Visibilità nel contesto	<b>poco visibile</b>
Area di pertinenza	<b>poco articolato</b>
Strada di accesso	<b>asfalto</b>
Sistemazioni esterne	<b>piazzale sterrato</b>
Alberi e arbusti	<b>acacie, pini olivi e querci e alberi da frutto</b>

### Catasto

Foglio di mappa	<b>99</b>
Particella	<b>27</b>
Subalterno	

### Catasto Leopoldino

Sezione	<b>XX</b>
Foglio	<b>9</b>







Data rilievo: 20-ott-06    Aggiornamento scheda: Ottobre 2019

# Caliano

Estratto del Catasto Leopoldino



Estratto del Catasto di Impianto

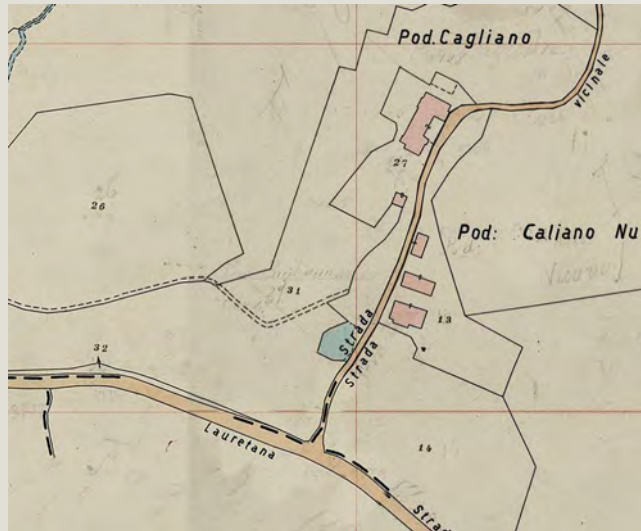

Estratto della Carta Tecnica Regionale



## Informazioni relative al contesto

Giacitura del terreno	mezzacosta
Visibilità nel contesto	molto visibile
Area di pertinenza	molto articolato
Strada di accesso	sterrata
Sistemazioni esterne	giardino e sterro
Alberi e arbusti	querchi, cipressi, olivi e olmi

## Catasto

Foglio di mappa	99
Particella	27
Subalterno	

## Catasto Leopoldino

Sezione	E
Foglio	9





Data rilievo: 20-ott-06    Aggiornamento scheda: Ottobre 2019

## Caliano

Estratto del Catasto Leopoldino



Estratto del Catasto di Impianto

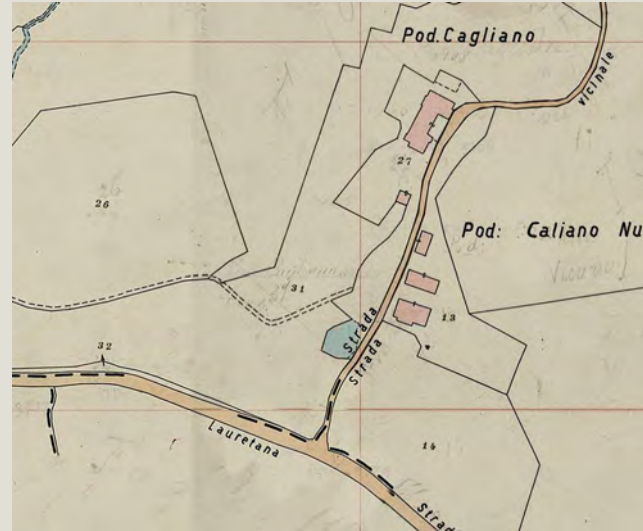

Estratto della Carta Tecnica Regionale



### Informazioni relative al contesto

Giacitura del terreno	<b>mezzacosta</b>
Visibilità nel contesto	<b>molto visibile</b>
Area di pertinenza	<b>molto articolato</b>
Strada di accesso	<b>sterrata</b>
Sistemazioni esterne	<b>piazzale sterrato</b>
Alberi e arbusti	<b>querchi, cipressi, olivi e olmi</b>

### Catasto

Foglio di mappa	<b>113</b>
Particella	<b>13</b>
Subalterno	

### Catasto Leopoldino

Sezione	-
Foglio	-







Data rilievo: 20-ott-06    Aggiornamento scheda: Ottobre 2019

## Caliano

Estratto del Catasto Leopoldino



Estratto del Catasto di Impianto

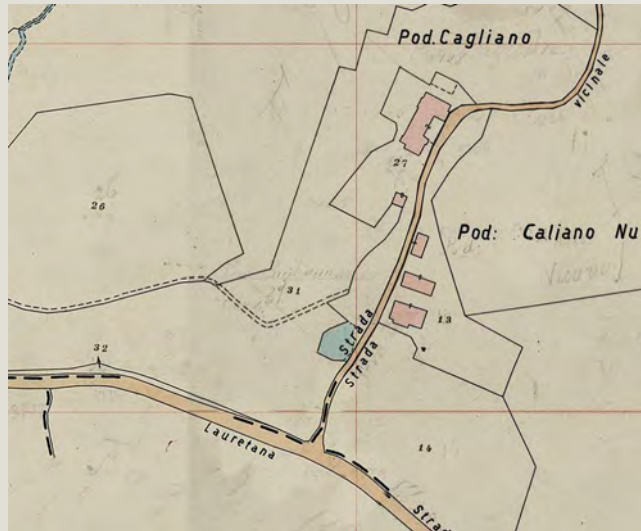

Estratto della Carta Tecnica Regionale



### Informazioni relative al contesto

Giacitura del terreno	<b>mezzacosta</b>
Visibilità nel contesto	<b>molto visibile</b>
Area di pertinenza	<b>poco articolato</b>
Strada di accesso	<b>sterrata</b>
Sistemazioni esterne	<b>piazzale sterrato</b>
Alberi e arbusti	<b>querchi, cipressi, olivi e olmi</b>

### Catasto

Foglio di mappa	<b>113</b>
Particella	<b>13</b>
Subalterno	

### Catasto Leopoldino

Sezione	-
Foglio	-





Caliano

Data rilievo: 20-ott-06    Aggiornamento scheda: Ottobre 2019

Estratto del Catasto Leopoldino



Estratto del Catasto di Impianto

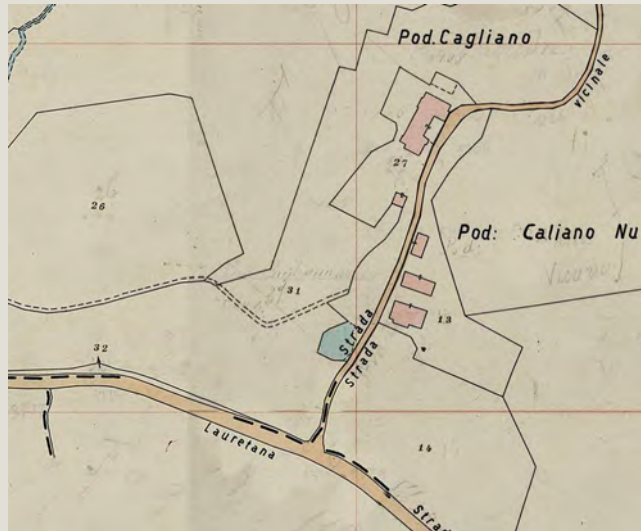

Estratto della Carta Tecnica Regionale



Informazioni relative al contesto

Giacitura del terreno	mezzacosta
Visibilità nel contesto	molto visibile
Area di pertinenza	molto articolato
Strada di accesso	sterrata
Sistemazioni esterne	piazzale sterrato e giardino
Alberi e arbusti	querchi, cipressi, olivi e olmi

Catasto

Foglio di mappa	113
Particella	13
Subalterno	

Catasto Leopoldino

Sezione	-
Foglio	-







Caliano

Data rilievo: 20-ott-06    Aggiornamento scheda: Ottobre 2019

Estratto del Catasto Leopoldino



Estratto del Catasto di Impianto

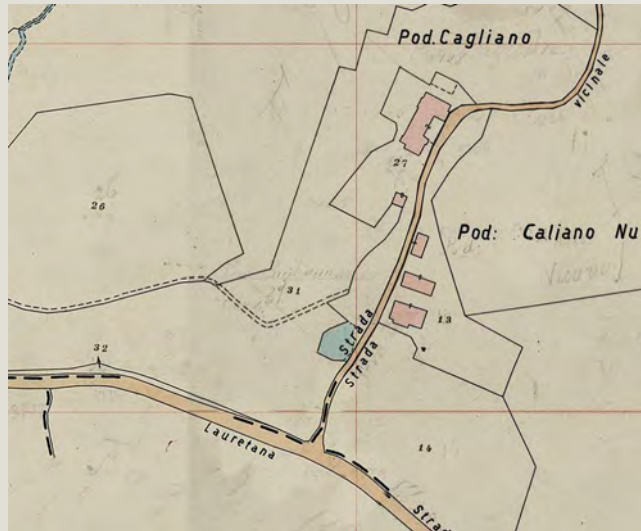

Estratto della Carta Tecnica Regionale



Informazioni relative al contesto

Giacitura del terreno	mezzacosta
Visibilità nel contesto	molto visibile
Area di pertinenza	molto articolato
Strada di accesso	sterrata
Sistemazioni esterne	piazzale sterrato
Alberi e arbusti	querchi, cipressi, olivi e olmi

Catasto

Foglio di mappa	99
Particella	27
Subalterno	

Catasto Leopoldino

Sezione	-
Foglio	-





Caliano

Data rilievo: 20-ott-06    Aggiornamento scheda: Ottobre 2019

Estratto del Catasto Leopoldino



Estratto del Catasto di Impianto

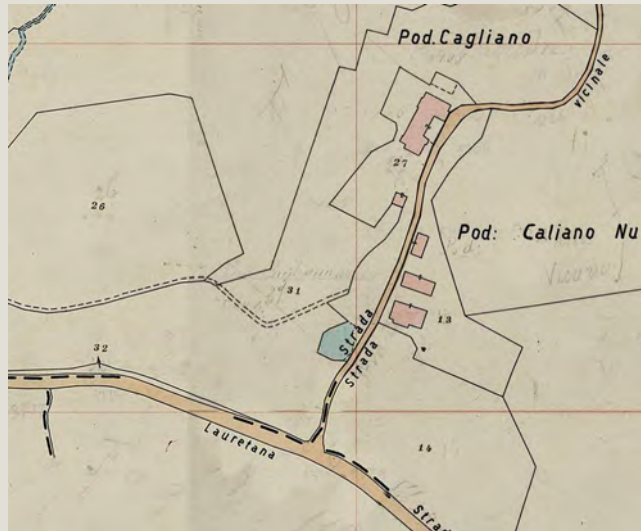

Estratto della Carta Tecnica Regionale



Informazioni relative al contesto

Giacitura del terreno	mezzacosta
Visibilità nel contesto	molto visibile
Area di pertinenza	molto articolato
Strada di accesso	sterrata
Sistemazioni esterne	piazzale sterrato
Alberi e arbusti	querchi, cipressi, olivi e olmi

Catasto

Foglio di mappa	99
Particella	27
Subalterno	

Catasto Leopoldino

Sezione	-
Foglio	-







Data rilievo: 20-ott-06    Aggiornamento scheda: Ottobre 2019

## Caliano

Estratto del Catasto Leopoldino



Estratto del Catasto di Impianto

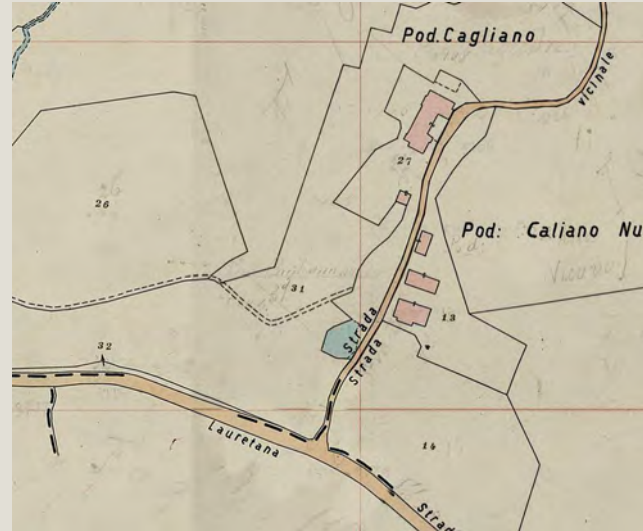

Estratto della Carta Tecnica Regionale



### Informazioni relative al contesto

Giacitura del terreno	mezzacosta
Visibilità nel contesto	molto visibile
Area di pertinenza	molto articolato
Strada di accesso	sterrata
Sistemazioni esterne	piazzale sterrato
Alberi e arbusti	querchi, cipressi, olivi e olmi

### Catasto

Foglio di mappa	113
Particella	13
Subalterno	

### Catasto Leopoldino

Sezione	-
Foglio	-





Caliano

Data rilievo: 20-ott-06    Aggiornamento scheda: Ottobre 2019

Estratto del Catasto Leopoldino



Estratto del Catasto di Impianto

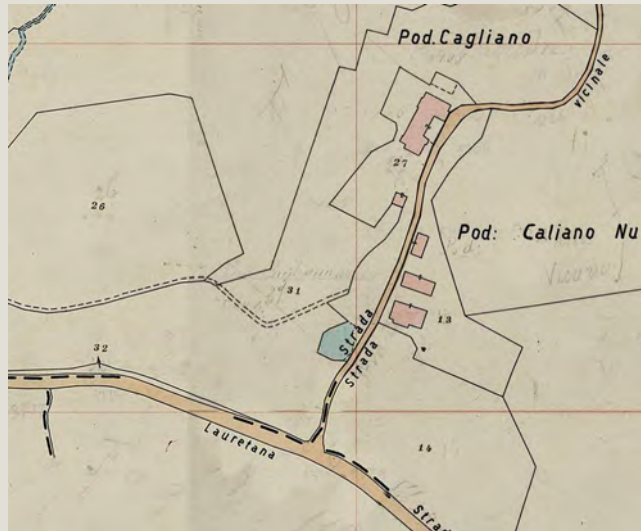

Estratto della Carta Tecnica Regionale



Informazioni relative al contesto

Giacitura del terreno	mezzacosta
Visibilità nel contesto	molto visibile
Area di pertinenza	molto articolato
Strada di accesso	sterrata
Sistemazioni esterne	piazzale sterrato
Alberi e arbusti	querchi, cipressi, olivi e olmi

Catasto

Foglio di mappa	
Particella	
Subalterno	

Catasto Leopoldino

Sezione	
Foglio	



