

Arbia (scala 1:5000)

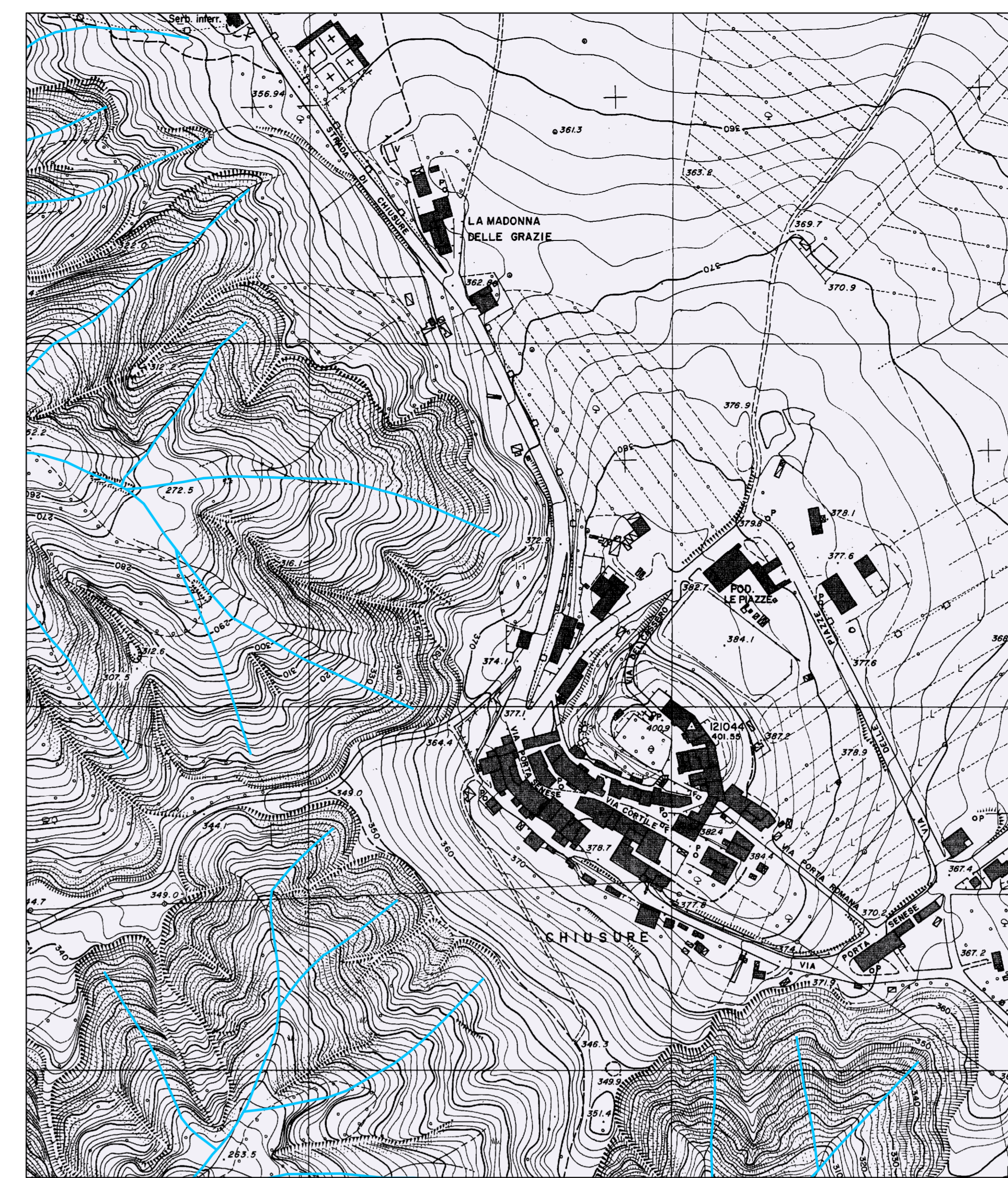

Chiusure (scala 1:2000)

Torre a Castello (scala 1:5000)

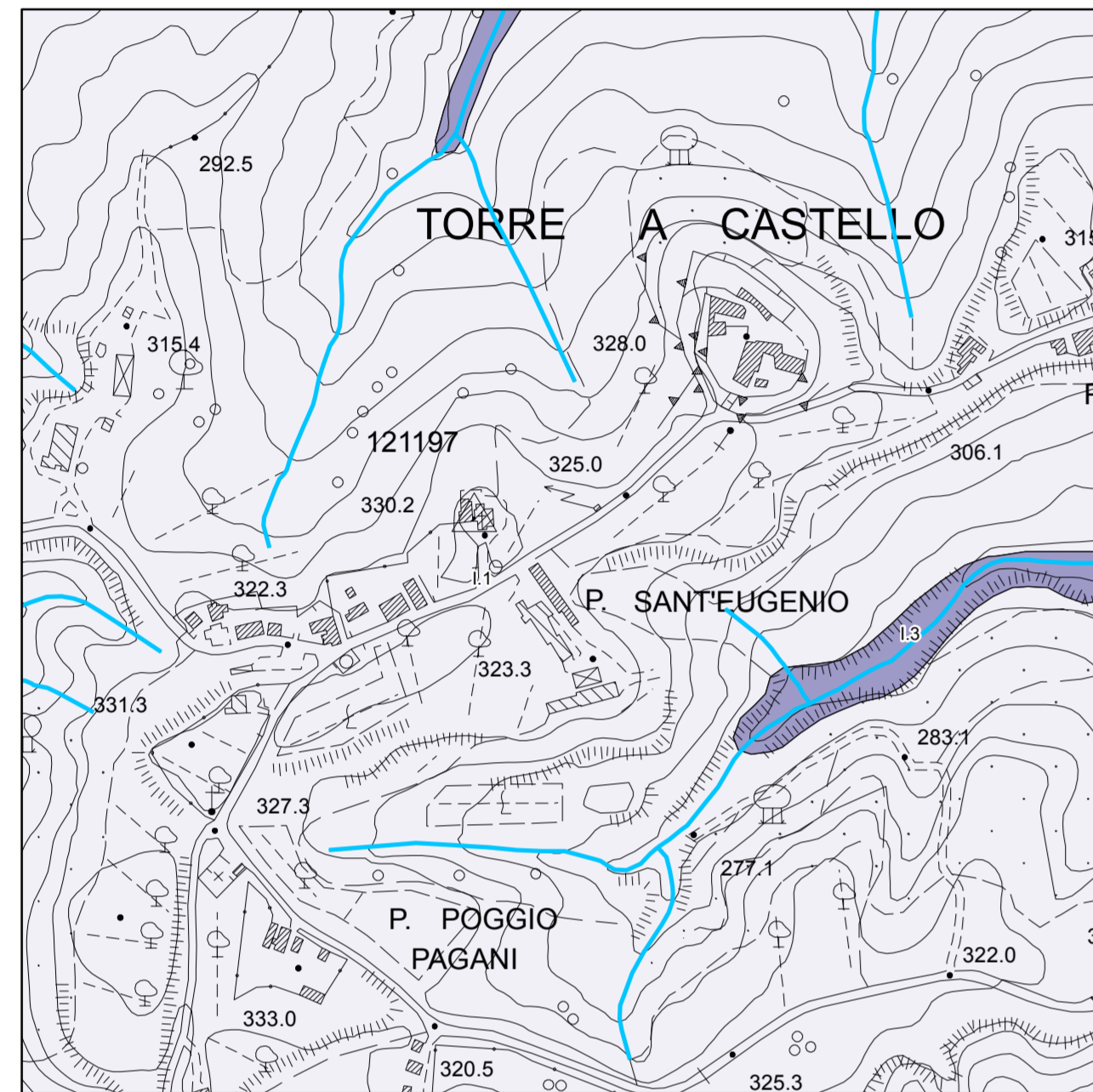

Casetta (scala 1:5000)

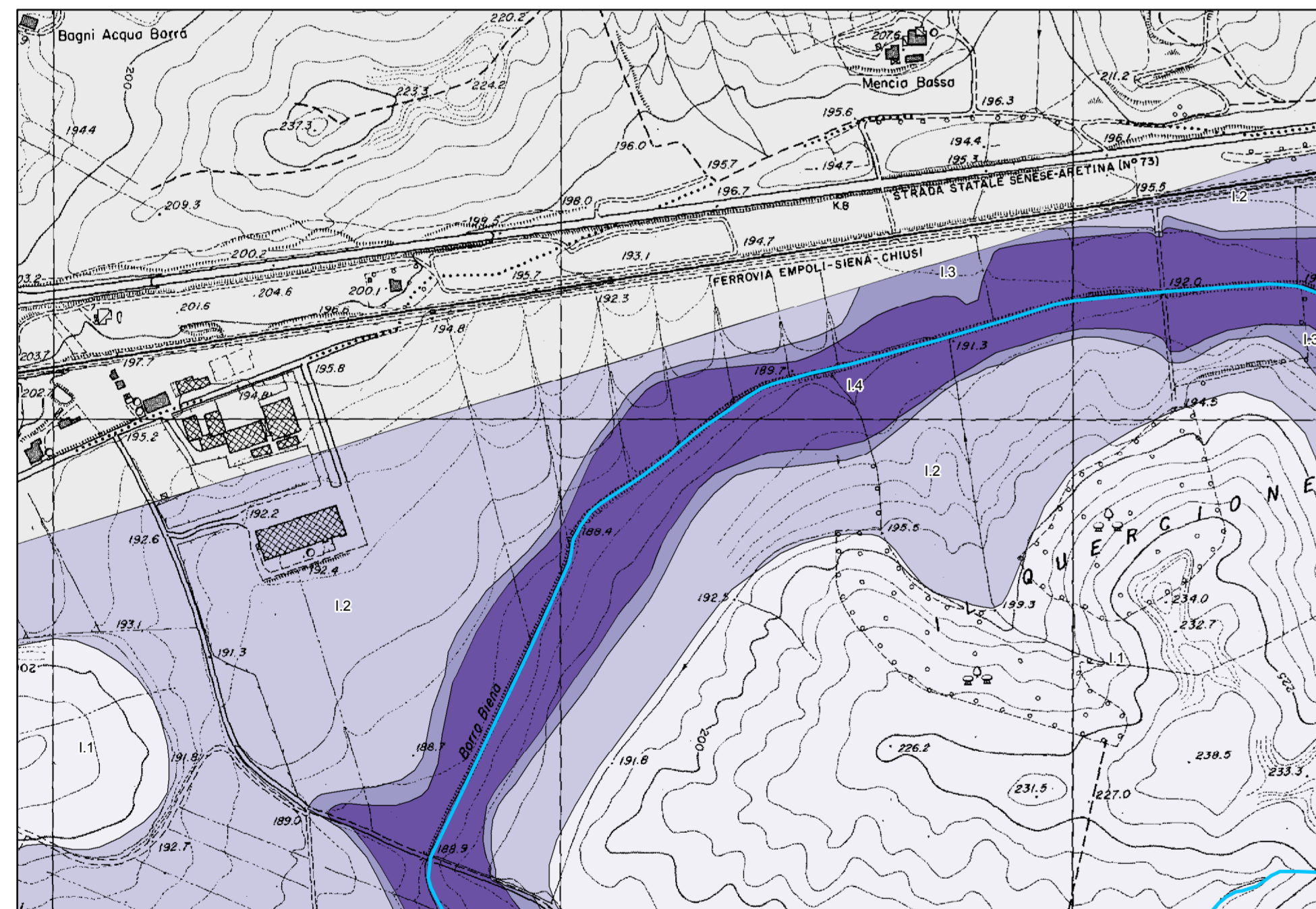

Stazione di Castelnuovo B.ga (scala 1:5000)

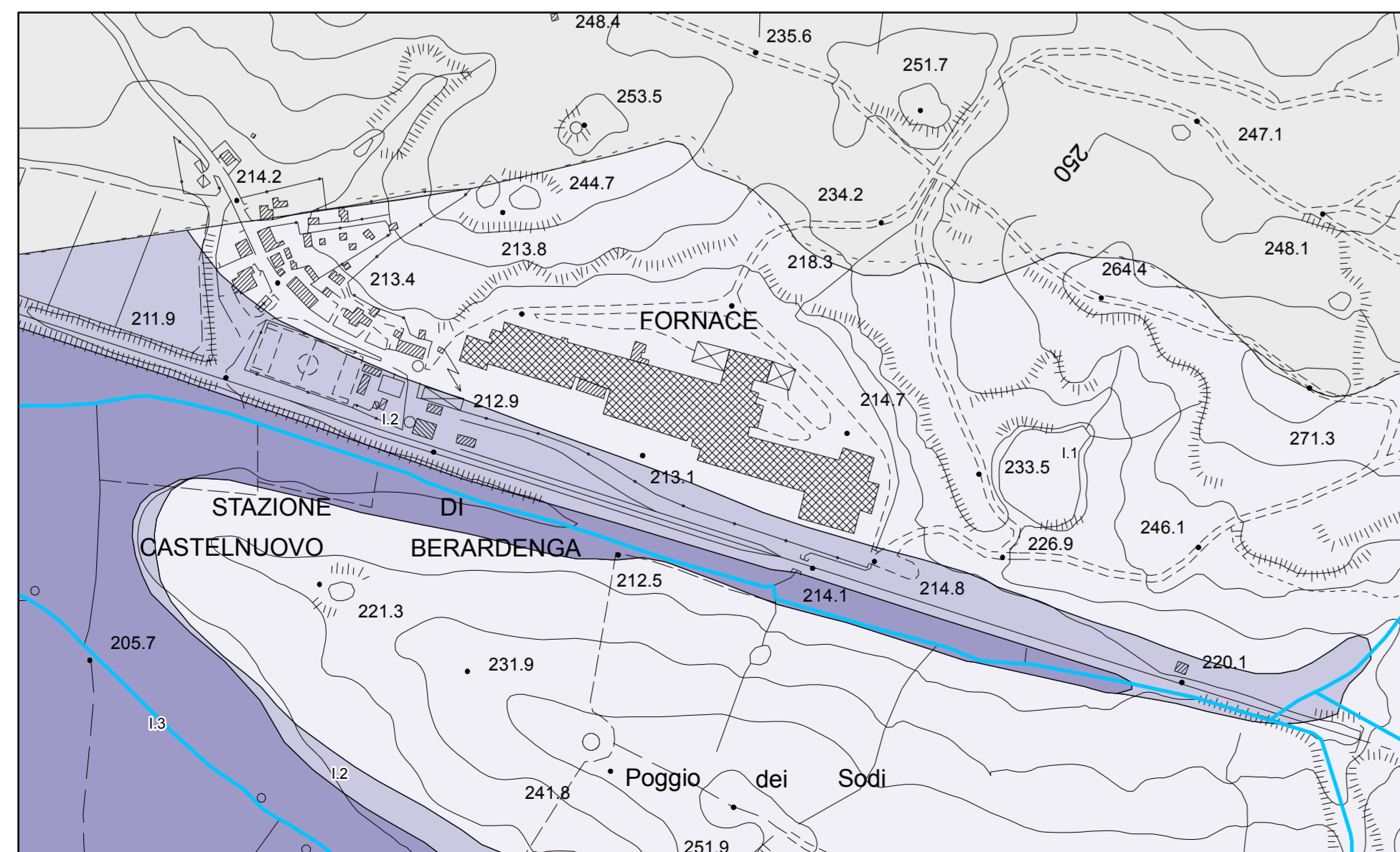

Asciano (scala 1:5000)

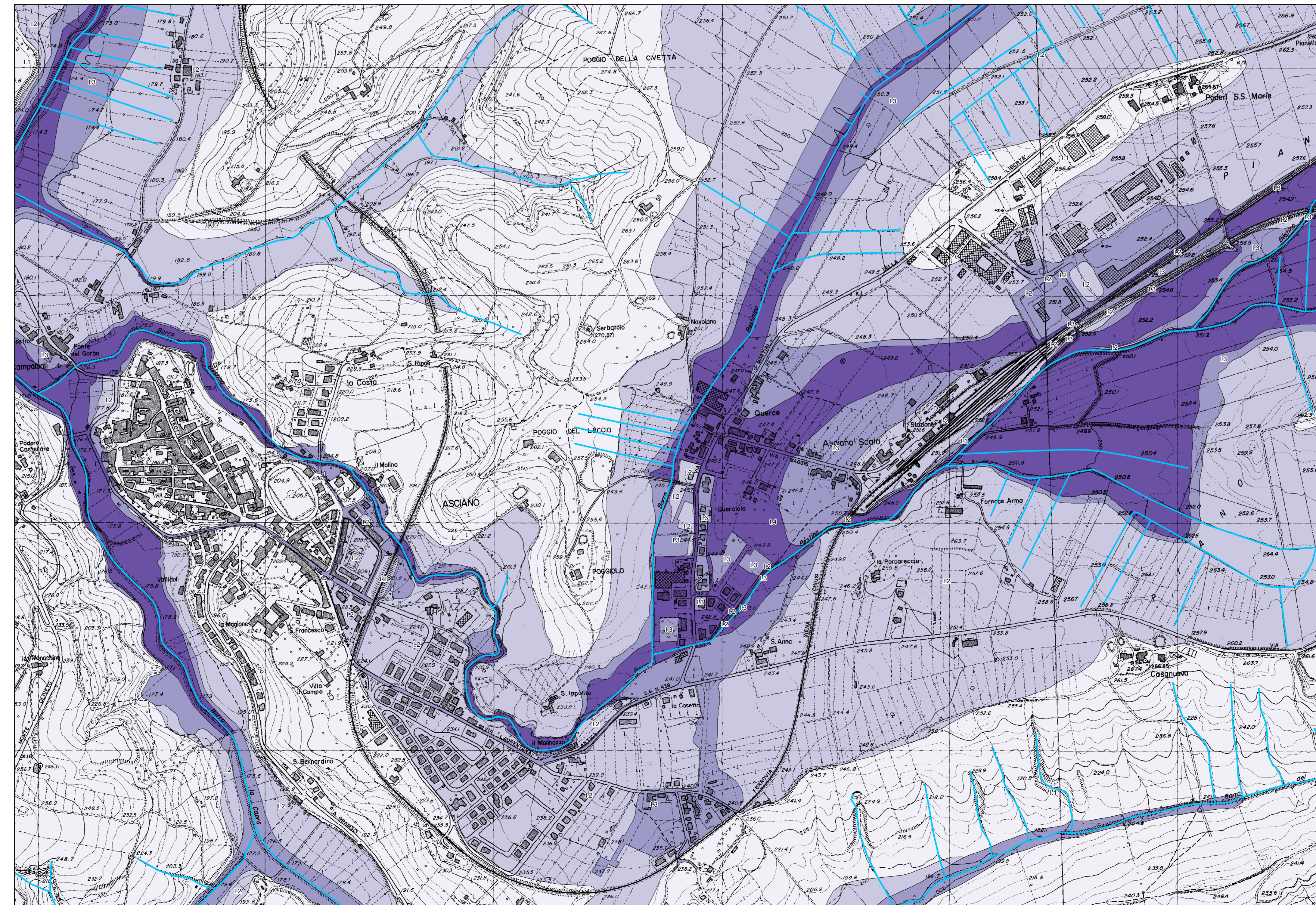

Legenda

AREE A PERICOLOSITA' IDRAULICA ADEGUATE AL D.P.G.R. N. 53/R/2011

- Area a pericolosità idraulica molto elevata (I.4)
- Area a pericolosità idraulica elevata (I.3)
- Area a pericolosità idraulica media (I.2)
- Area a pericolosità idraulica bassa (I.1)

AREE A PERICOLOSITA' DA ALLUVIONE PGRA Delibera 232/2015

- Area a pericolosità da alluvione elevata (P3)
- Area a pericolosità da alluvione media (P2)

Reteicolo idrografico LR 79/2012

R
U

Provincia di Siena
Comune di Asciano

Regolamento Urbanistico
adottato con Delibera di C.C. n.10 del 03.04.2014

GRUPPO DI PROGETTO
AMMINISTRAZIONE COMUNALE:

Responsabile del procedimento:
Garante della comunicazione:
autorità competente per la V.A.C.

CONSULENTI ESTERNI:

Progettisti:
Geologia:
Idraulica:
Rilievi topografici:
V.A.C.:
Informatizzazione schede:
patrimonio aperto:
Contributo legale:
Rilievo territorio aperto:
Pertinenza nel territorio rurale:

Sara Bindi Fortoni e Roberto Vezzi
Michele Bocci
Claudio Lombardi
Silvio Baldo
Sara Bindi Fortoni e Roberto Vezzi
Sara Bindi Fortoni e Filippo Falaschi
Leonardo Picchi
Roberto Salvadori
Michele Chiti e Chiara Nostrato

Tug2a

CARTA DELLA PERICOLOSITA' IDRAULICA
CENTRI URBANI
Gennaio 2017

1:2.000 - 1:5.000