

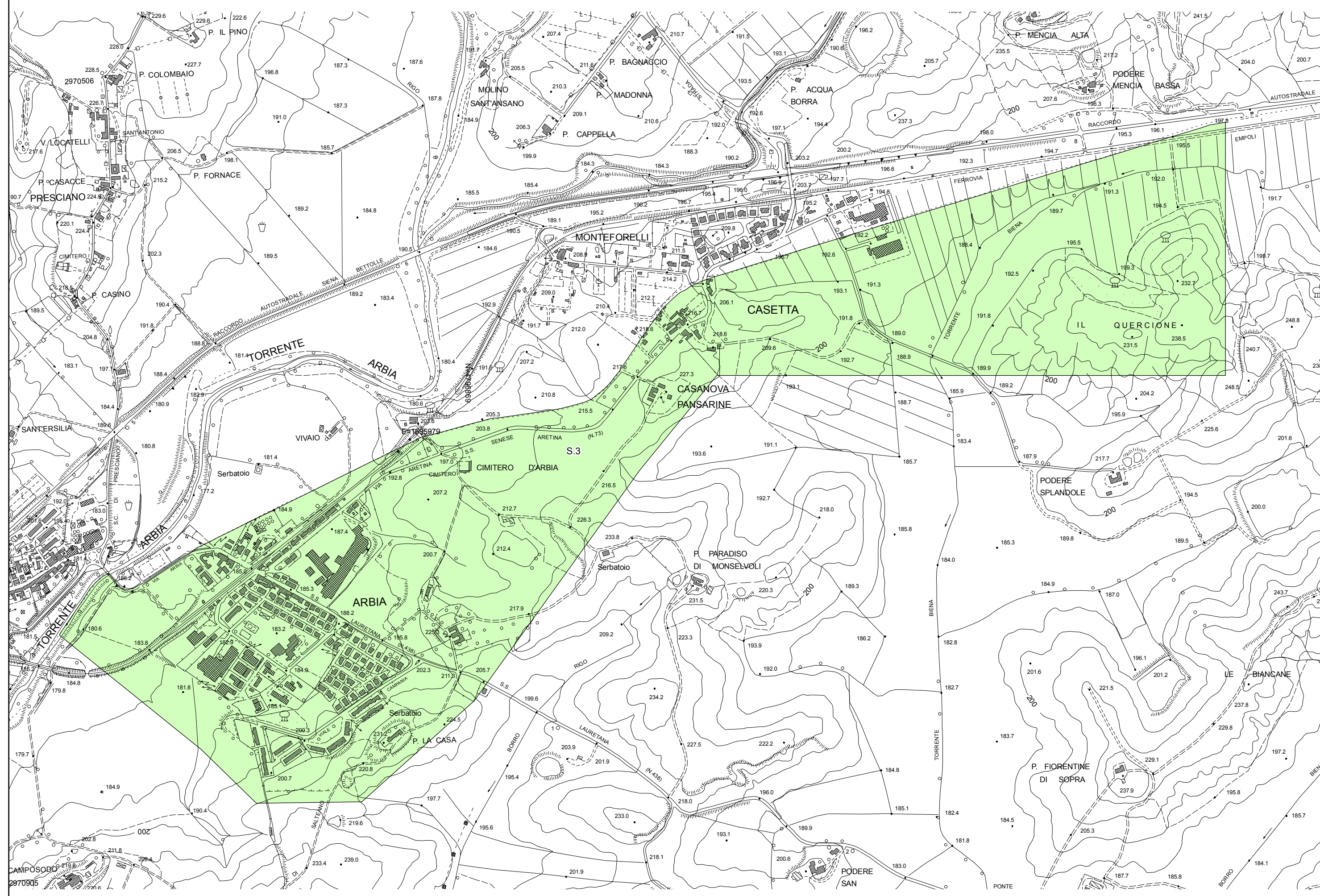

Asciano

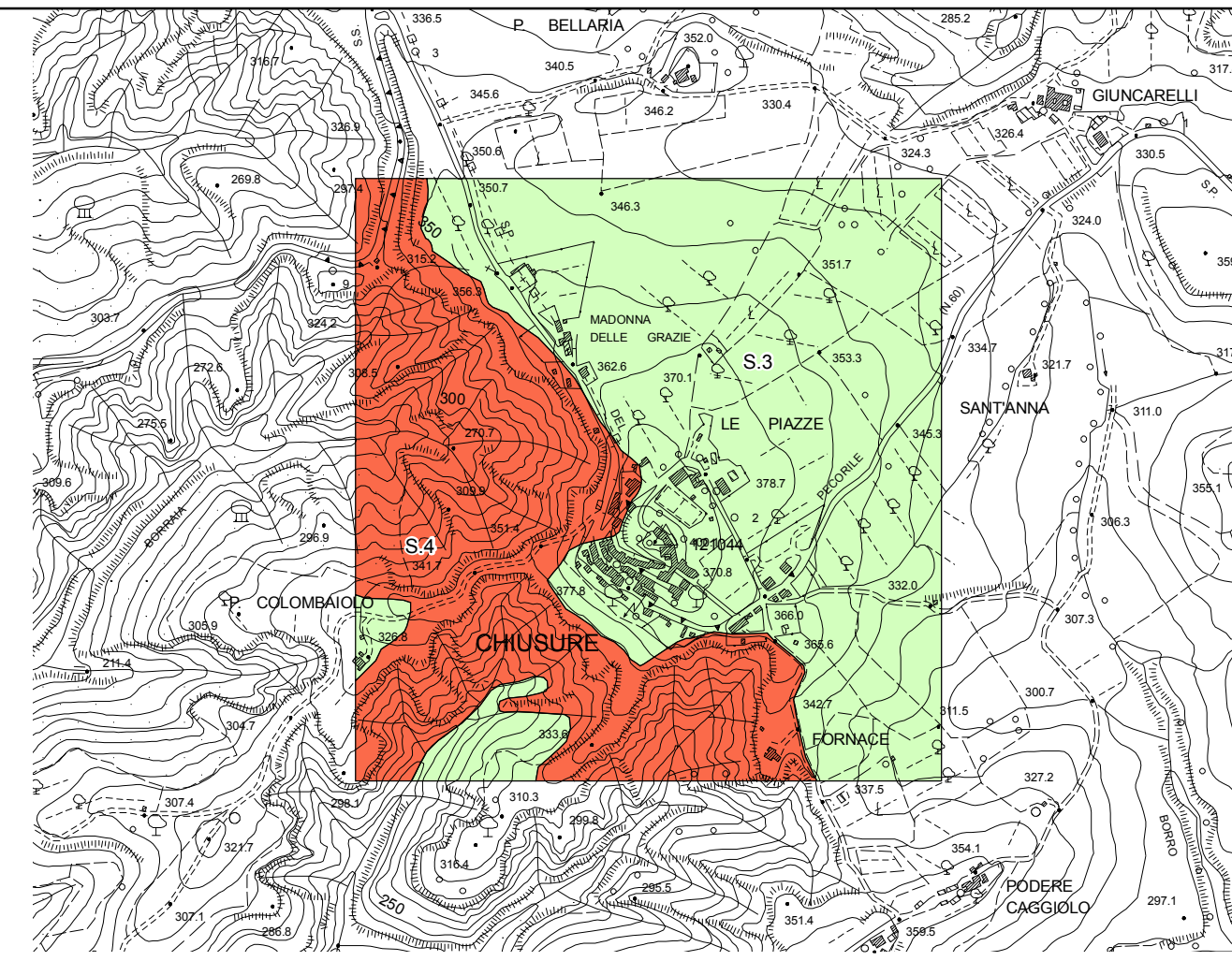

Arbia - Cassetta



Chiusure

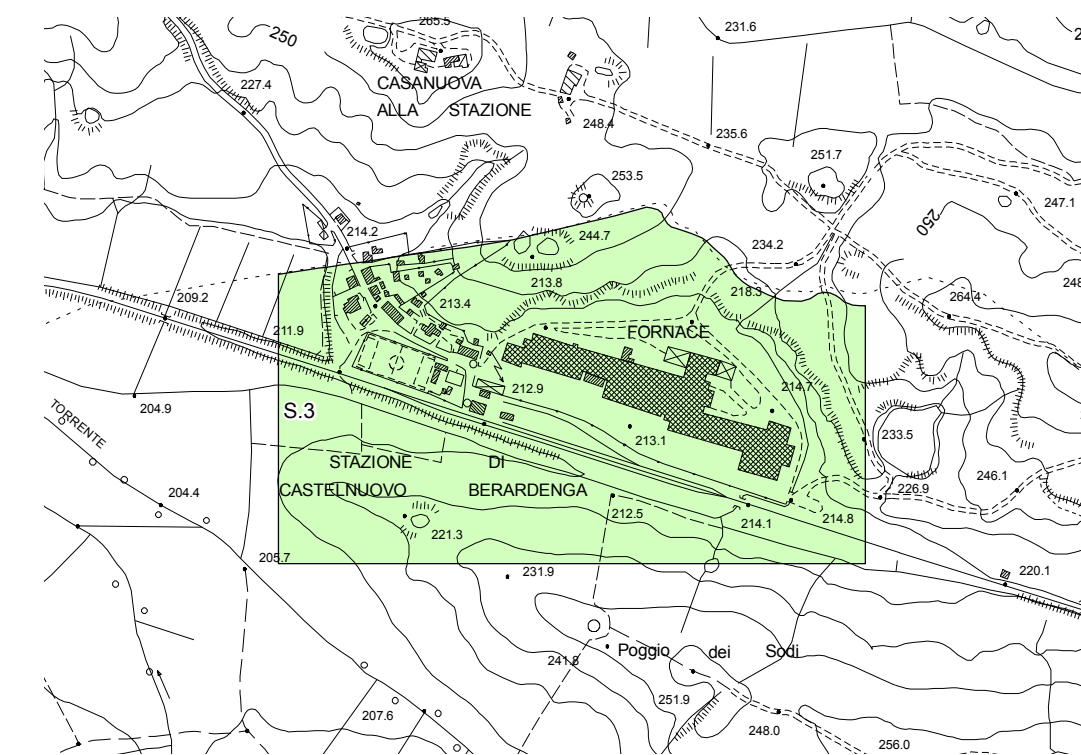

Stazione di Castelnuovo B.ga

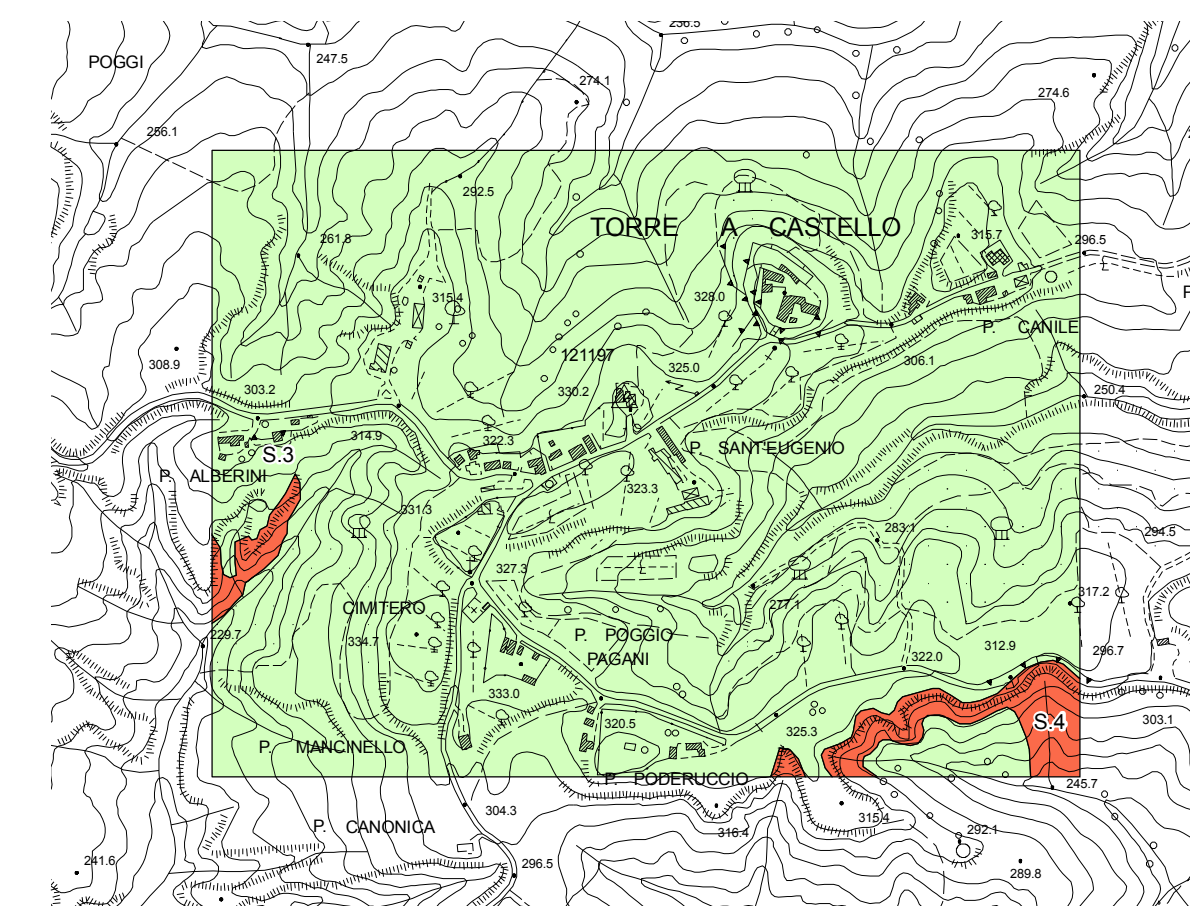

Torre a Castello

Legenda

- Aree a pericolosità sismica locale molto elevata (S.4)
- Aree a pericolosità sismica locale elevata (S.3)



Provincia di Siena

Comune di Asciano -

R
U

Regolamento Urbanistico

adottato con Delibera di C.C. n.10 del 03.04.2014

GRUPPO DI PROGETTO

AMMINISTRAZIONE COMUNALE:

Responsabile del procedimento: Pietro Bucciarelli
 Giampaolo Brancati
 Gianfranco Faenzi

Garante della comunicazione: Sara Bindi Fortoni e Roberto Vezzosi
 Autorità competente per la VAS: Sara Bindi Fortoni e Roberto Vezzosi

CONSULENTI ESTERNI:

Progettisti: Sara Bindi Fortoni e Roberto Vezzosi
 Geologia: Michele Bocci
 Idraulica: Claudio Lombardi
 Rilievi topografici: Silvio Baldo
 V.A.S.: Sara Bindi Fortoni e Roberto Vezzosi

Informattizzazione schede patrimonio aperto: Sara Bindi Fortoni e Filippo Faschini
 Contributo legale: Leonardo Piochi
 Rilievo territorio aperto: Roberto Salvadori
 Pertinenze nel territorio rurale: Michela Chiti e Chiara Nostrato

Tug9

CARTA DELLA PERICOLOSITA' SISMICA LOCALE

Dicembre 2016 1:10.000