

Legenda

Confine comunale

AMBITI DI TERRITORIO

I Centri urbani ai sensi dell'art. 55 della L.R. 1/2005

I nuclei minori del territorio rurale

Città della produzione

Ia - Area Industriale e artigianale per la lavorazione del travertino

Sit - Impianti speciali: Complesso industriale di compostaggio

Ca - Area speciale per il "Consorzio Agrario"

U.T.O.E.

Arbia Asciano

Sistemi territoriali di paesaggio

- 1. Asciano e il fronte termale del travertino
- 2. Arbia, porta delle Crete ed il Pian delle Corine
- 4. Il versante fra il Pecorile e San Giovanni d'Asso
- 3. Le crete senesi attraversate dalla Lauretana
- 5. Torre a Castello e la strada di Monte Santa Marie
- 6. I versanti calanchivi di Monte Oliveto, Chiusure e l'alveo dell'Ombrone
- 7. Il Lecce e i suoi boschi

ELEMENTI DI VALORE STORICO, ARCHITETTONICO E PAESAGGISTICO

Patrimonio antropico tutelato del PTC

Partecipazione del sistema urbano provinciale (Asciano Capoluogo e Arbia) art. 13.12 del PTC

Area di pertinenza degli aggregati e dei beni storico architettonici

Aggregati ai sensi dell'art. 13.13

(ex art. L8 comma 5) - art.11.3, elenco 1

(ex art. L8 comma 6) - art.11.3, elenco 2

(ex art. L8 comma 7) - art.11.3, elenco 3

Beni storici architettonici (ex art. 9,10,11) - art. 13.14 del PTC

Beni culturali, edifici notificati ai sensi della parte II del D.lgs. 42/2004

Patrimonio naturale

Vegetazione di specie igrofile

Arbusteti e cespuglieti

Formazioni di biancane

Formazioni di calanchi

Laghi e laghetti artificiali

Tessitura agraria a maglia fitta: tradizionale con prevalenza dell'olivo e del pomodoro

Tessitura agraria a maglia fitta: tradizionale tipico del frazionamento periurbano

Area boscate

PRAER D.C.R. n.27 del 27.02.2007

giacimenti

risorse

prescrizioni localizzate

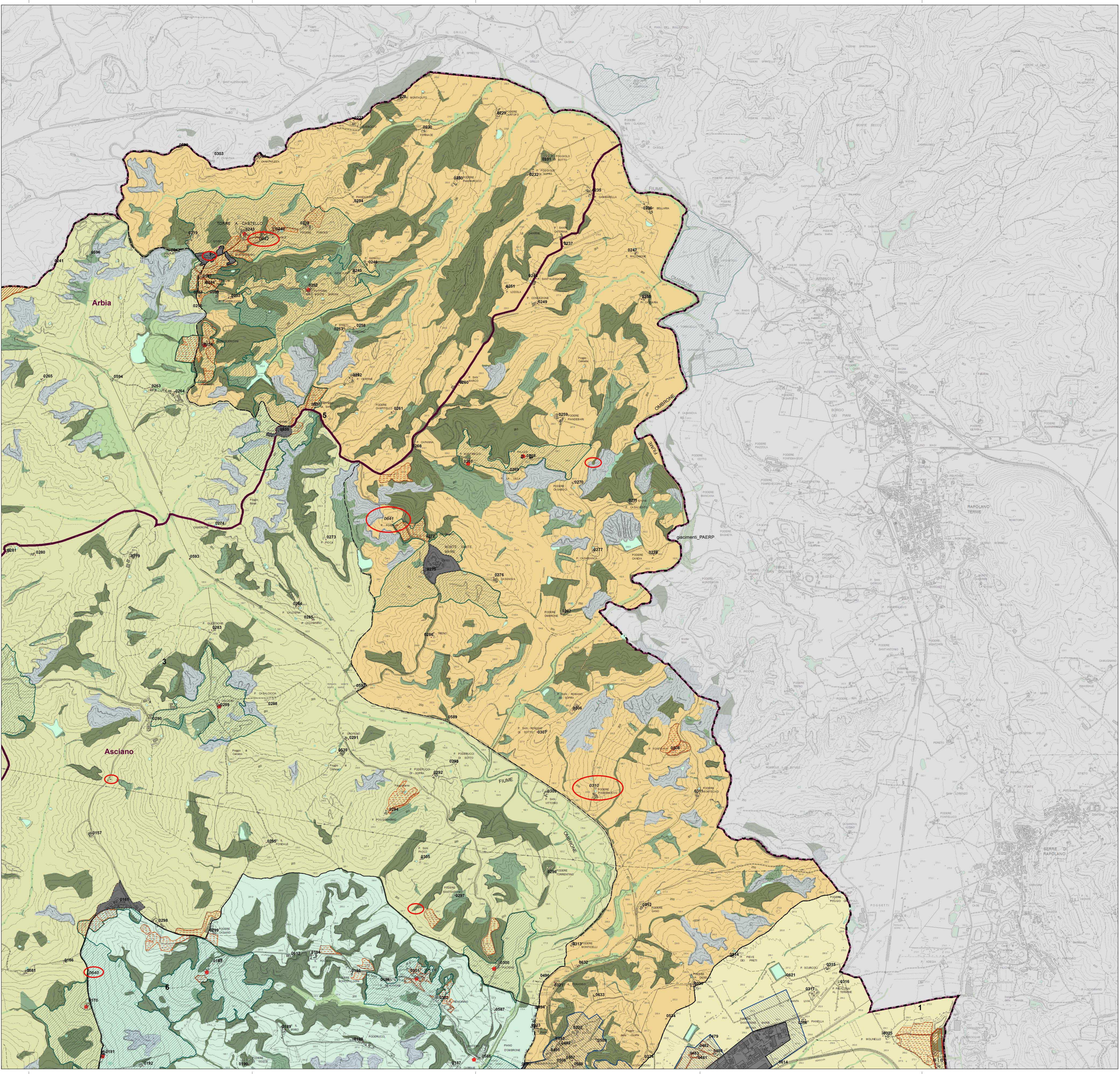

Provincia di Siena
Comune di Asciano

Variante al Regolamento Urbanistico
relativa al patrimonio edilizio esistente in territorio agricolo e a prevalente funzione agricola

GRUPPO DI PROGETTAZIONE
Rolando Valentini
Caterina Machetti
Leonardo Carta

Il Responsabile del Procedimento
Rolando Valentini

Garante dell'informazione e partecipazione
Il Segretario Comunale

localizzazione punti oggetto di correzione

Tta02

DISCIPLINA DEL TERRITORIO: LE AREE EXTRAURBANE
Quadrante NE
Marzo 2021

1/10.000