

PIANO OPERATIVO

1. Disciplina del territorio rurale

Tav.1.1b - Territorio rurale: quadrante sud-est
scala 1:10.000

- | | |
|--|---|
| Sindaco:
Andrea Biondi | Progettisti:
Stefano Giommoni
Rita Monaci |
| Giunta Comunale:
Francesca Bargiacchi
Claudio Saragosa
Daniele Tonini
Stefania Ulivieri | Indagini geologiche:
Sandro Ricci |
| Responsabile del Procedimento:
Massimo Padellini | Indagini idrauliche:
Mario Di Felice |
| Garante dell'informazione e della Partecipazione:
Stefania Pepi | Collaboratori:
Giovanna Pessina
Riccardo Rossi |

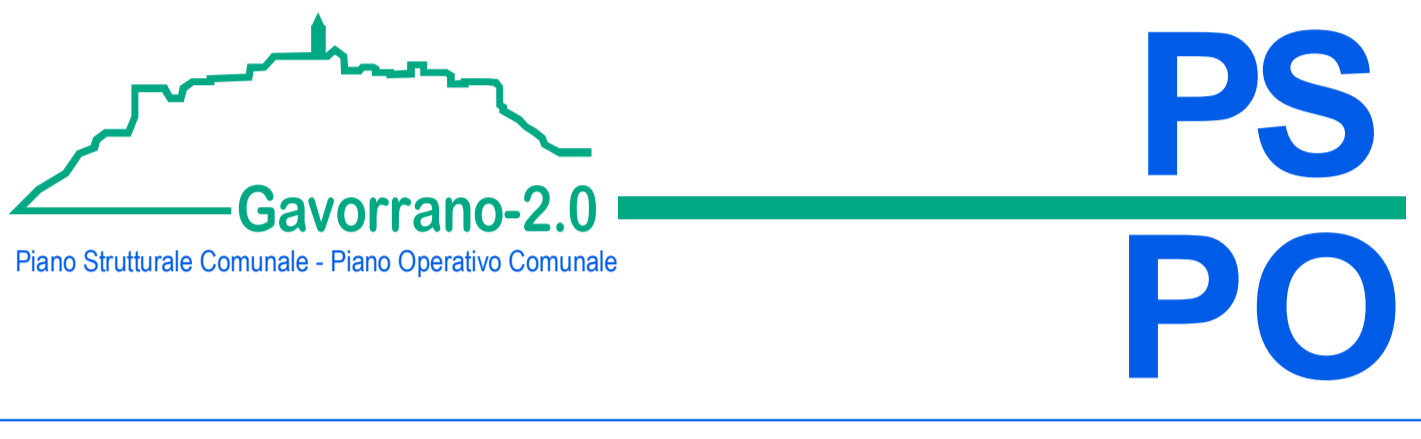
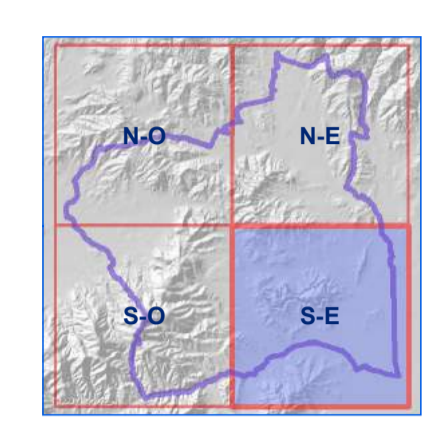

Novembre 2019

Legenda

TERRITORIO RURALE

TERRITORIO AGRICOLO E FORESTALE

- Aree prevalentemente boscate (art. 59)
- Aree coltivate del mosaico collinare (art. 59)
- Aree coltivate della pianura e pedecollinari (art. 59)
- Ambiti di pertinenza dei centri e nuclei storici (art. 66)
- Ambiti perurbani e delle aree agricole frazionate (art. 79)

TERRITORIO AD ELEVATO GRADO DI NATURALITA'

- Vegetazione ripariale (art. 60)
- Siti Natura 2000, SIC -ZPS (art. 60)
- Xn* Sigle siti:
IT51A0005 - Zona speciale di conservazione del Lago dell'Accessa
IT51A0008 - Zona speciale di conservazione di Monte d'Alma
- Geosito di interesse regionale: Sinkhole di Gavorrano (art. 60)
- Geositi di interesse locale (art. 60)
- X* Sigle siti:
a. Miniera di Gavorrano e Teatro delle Rocce
b. Marmo rosso di Caldana
c. Ravi 1
d. Ravi 2
e. Ravi 3
- Affioramenti rocciosi, falesie (art. 60)
- Aree di recupero e restauro ambientale (art. 60)

INSEDIAMENTI ED INFRASTRUTTURE DEL TERRITORIO RURALE

Insedimento accentrato

- Nucleo rurale (art. 61)
- Compendi minerari (art. 62)
- Edifici soggetti a restauro e risanamento conservativo nei nuclei rurali e nei compendi minerari
- Edifici soggetti a ristrutturazione edilizia conservativa R2 nei nuclei rurali e nei compendi minerari

Insedimento sparso soggetto a tutela

- Individuazione del patrimonio edilizio tutelato (art. 68)
- Edifici soggetti a restauro e risanamento conservativo
- Edifici soggetti a ristrutturazione edilizia conservativa R2

Aree produttive con funzioni specialistiche

- Strutture ricettive per il turismo- alberghi/ita (art. 63)
- Strutture ricettive per il turismo - campeggi e villaggi turistici (art. 63)
- Aree artigianali (art. 63)
- Aree estrattive (art. 64)

Parco Archeologico Minerario di Gavorrano

- Ambito del Parco Archeologico Minerario di Gavorrano (art. 57)

Aree soggette a copianificazione

- Aree di trasformazione (art. 52)
- Ambiti soggetti a progettazione urbanistica unitaria

Strutture di servizio: dotazioni territoriali

- Aree per funzioni specialistiche e servizi di interesse locale (o comune) (art. 36)
- Attrezzature del Parco Nazionale delle Colline Metallifere (art. 42)
- Sigle per attrezzature e servizi pubblici:
CM.....cimiteri
CR.....attrezzature ricreative culturali
IT.....impianti tecnologici

Aree a parcheggio pubblico (art. 37)

Infrastrutture

- Viabilità esistente (art. 43)
- Viabilità di progetto (art. 52)
- Ferrovia (art. 46)

DATI DI BASE

- Territorio urbanizzato
- Reticolo idrografico
- Limite amministrativo

