



PIANO OPERATIVO

1. Disciplina del territorio rurale

Tav.1.1d - Territorio rurale: quadrante nord-ovest

scala 1:10.000

Sindaco:
Andrea Biondi

Progettisti:
Stefano Giommoni
Rita Monaci

Giunta Comunale:
Francesca Bargiacchi
Claudio Saragosa
Daniele Tonini
Stefania Olivieri

Responsabile del Procedimento:
Massimo Padellini

Garante dell'Informazione e della Partecipazione:
Stefania Pepi

Progettisti:
Stefano Giommoni
Rita Monaci

Indagini geologiche:
Sandro Ricci

Indagini idrauliche:
Mario Di Felice

Collaboratori:
Giovanna Pessina
Riccardo Rossi

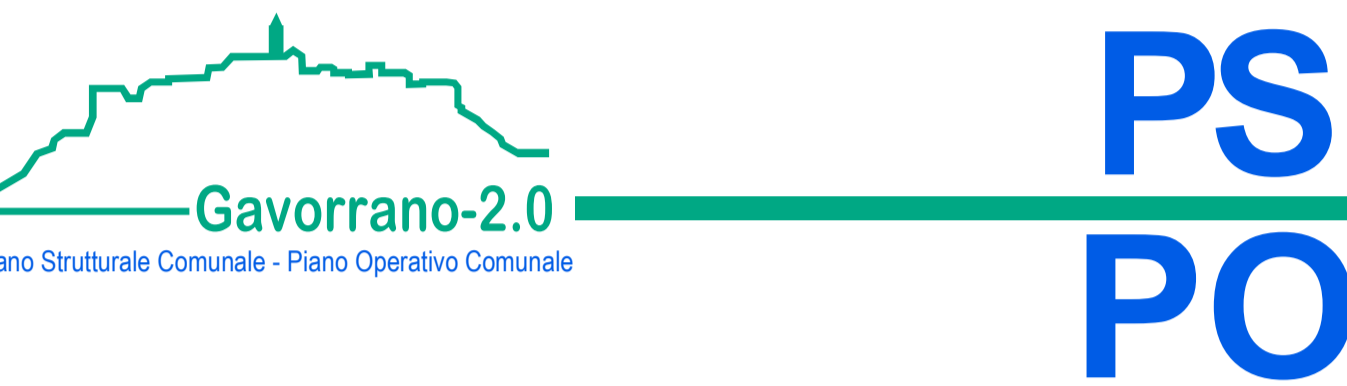
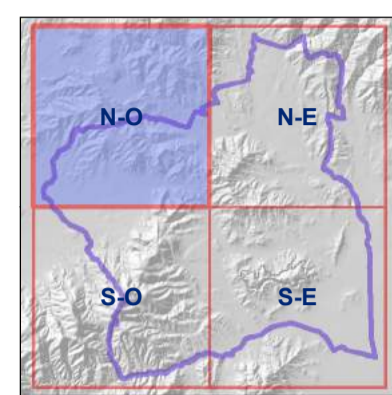

Novembre 2019

Legenda

- TERRITORIO RURALE**
- TERRITORIO AGRICOLO E FORESTALE**
- ▲ Aree prevalentemente boscate (art. 59)
 - ▲ Aree coltivate del mosaico collinare (art. 59)
 - ▲ Aree coltivate della pianura e pedecollinari (art. 59)
 - ▲ Ambiti di pertinenza dei centri e nuclei storici (art. 66)
 - ▲ Ambiti periburbani e delle aree agricole frazionate (art. 79)
- TERRITORIO AD ELEVATO GRADO DI NATURALITA'**
- ▲ Vegetazione ripariale (art. 60)
 - ▲ Siti Natura 2000, SIC -ZPS (art. 60)
- Xn** Soglie siti:
IT51A0005 - Zona speciale di conservazione del Lago dell'Accesa
IT51A0008 - Zona speciale di conservazione di Monte d'Alma
- ▲ Geosito di interesse regionale: Sinkhole di Gavorrano (art. 60)
 - ▲ Geositi di interesse locale (art. 60)
- X** Soglie siti:
a. Miniera di Gavorrano e Teatro delle Rocce
b. Marmo rosso di Cakiana
c. Ravi 1
d. Ravi 2
e. Ravi 3
- ▲ Affioramenti rocciosi, falesie (art. 60)
 - ▲ Aree di recupero e restauro ambientale (art. 60)
- INSEDIAMENTI ED INFRASTRUTTURE DEL TERRITORIO RURALE**
- Insedimento accentrato**
- ▲ Nucleo rurale (art. 61)
 - ▲ Compendi minerari (art. 62)
 - ▲ Edifici soggetti a restauro e risanamento conservativo nei nuclei rurali e nei compendi minerari
 - ▲ Edifici soggetti a ristrutturazione edilizia conservativa R2 nei nuclei rurali e nei compendi minerari
- Insedimento sparso soggetto a tutela**
- ▲ Individuazione del patrimonio edilizio tutelato (art. 68)
 - ▲ Edifici soggetti a restauro e risanamento conservativo
 - ▲ Edifici soggetti a ristrutturazione edilizia conservativa R2
- Aree produttive con funzioni specialistiche**
- ▲ Strutture ricettive per il turismo- alberghi/rita (art. 63)
 - ▲ Strutture ricettive per il turismo - campeggi e villaggi turistici (art. 63)
 - ▲ Aree artigianali (art. 63)
 - ▲ Aree estrattive (art. 64)
- Parco Archeologico Minerario di Gavorrano**
- ▲ Ambito del Parco Archeologico Minerario di Gavorrano (art. 57)
- Aree soggette a copianificazione**
- ▲ Aree di trasformazione (art. 52)
 - ▲ Ambiti soggetti a progettazione urbanistica unitaria
- Strutture di servizio: dotazioni territoriali**
- ▲ Aree per funzioni specialistiche e servizi di interesse locale (o comune) (art. 36)
 - ▲ Attrezzature del Parco Nazionale delle Colline Metallifere (art. 42)
- SX** Soglie per attrezzature e servizi pubblici
- ▲ CM.....comitanti
 - ▲ CR.....attrezzature ricreative culturali
 - ▲ IT.....impianti tecnologici
- ▲ Aree a parcheggio pubblico (art. 37)
- Infrastrutture**
- ▲ Viabilità esistente (art. 43)
 - ▲ Viabilità di progetto (art. 52)
 - ▲ Ferrovia (art. 46)
- DATI DI BASE**
- ▲ Territorio urbanizzato
 - ▲ Reticolo idrografico
 - ▲ Limite amministrativo

