

PIANO STRUTTURALE

2. Statuto
Paesaggio comunale
Tav.2.2 - Componenti delle invarianti strutturali

Scala 1:19.000

Sindaco: **Andrea Biondi**
Progettisti: **Stefano Giommoni**, **Rita Moraci**, **Pietro Pettini**
Giunta Comunale: **Francesca Bargiacchi**, **Claudio Saragosa**, **Daniela Tonini**, **Stefania Livigni**
Indagini geologiche: **Sandro Rocco**
Indagini idrauliche: **Mario Di Felice**
Responsabile del Procedimento: **Massimo Padellini**
Garante dell'informazione e della Partecipazione: **Stefania Pepi**
Collaboratori: **Giovanna Pessina**, **Riccardo Rossi**

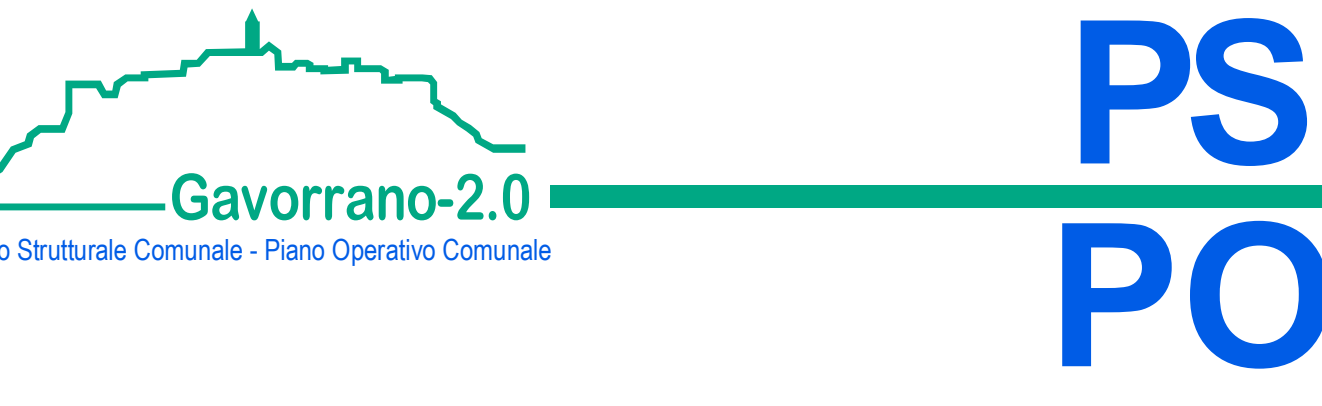
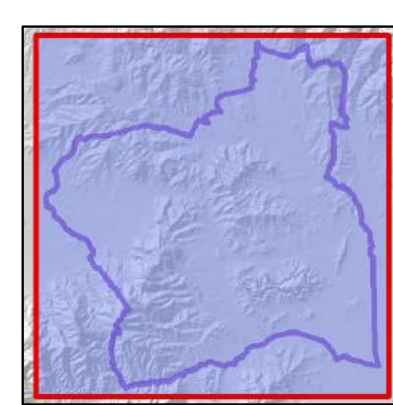

Novembre 2019

Legenda

INVARIANTI STRUTTURALI

INVARIANTE I: SISTEMI MORFOGENETICI

- | | |
|---|-----------------------|
| Montagna | Margine |
| Montagna ligna | Margine inferiore |
| Collina | Margine |
| Collina a versanti ripidi sulle unità liguri | Planura e fondovalle |
| Collina a versanti dolci sulle unità liguri | Bacini di esondazione |
| Collina a versanti ripidi sulle unità toscane | Alta Planura |
| Collina su terreni neogenici deformati | Fondovalle |
| Collina calcarea | |

INVARIANTE II: CARATTERI ECOSISTEMICI DEL PAESAGGIO

- | | |
|--|---|
| Rete degli ecosistemi forestali | Rete degli ecosistemi agropastorali |
| Nodo forestale secondario | Nodo degli ecosistemi agropastorali |
| Matrice forestale di connettività | Matrice agroecosistemica collinare |
| Aree forestali in evoluzione a basso grado di connettività | Matrice agroecosistemica di pianura |
| Nuclii di connessione ed elementi forestali isolati | Agroecosistema frammentato attivo |
| Corridoio ripariale | Agroecosistema frammentato in abbandono con riconnessione arborea/arbustiva |
| Rete degli ecosistemi palustri e fluviali | Agroecosistema intensivo |
| Corridoio fluviale | |
| Rete degli ecosistemi rupestri e calanchivi | |
| Ecosistemi rupestri e calanchivi | |

INVARIANTE III: CARATTERE POLICENTRICO E RETICOLARE DEI SISTEMI INSEDIATIVI

- | | |
|---|-------------------|
| Tessuti insediativi | Altre aree |
| Tessuto storico | |
| Tessuti urbani a prevalente funzione residenziale e mista | |
| Tessuti urbani o extraurbani a prevalente funzione residenziale e mista | |
| Tessuti della città produttiva e specialistica | |

INVARIANTE IV: CARATTERI MORFOTIPOLOGICI DEI SISTEMI AGROAMBIENTALI DEI PAESAGGI RURALI

- | | |
|--|--|
| Morfotipi delle colture arboree | Componenti agroambientali dei morfotipi |
| 5. morfotipo dei seminativi semplici a maglia medio-ampia di impronta tradizionale | Seminativi irrigui e non irrigui |
| 6. morfotipo dei seminativi semplificati di pianura e fondovalle | Vigneti |
| 8. morfotipo dei seminativi delle aree di bonifica | Frutteti |
| 10. morfotipo dei campi chiusi a seminativo e a prato di pianura e delle prime pendici collinari | Arboricoltura da legno |
| Morfotipi specializzati delle colture arboree | Oliveti |
| 11. morfotipo della viticoltura | Prati stabili |
| 12. morfotipo dell'olivicoltura | Seminativi arborati |
| 13. morfotipo dell'associazione tra seminativi e monoculture arboree | Sistemi culturali e particolari complessi |
| Morfotipi complessi delle associazioni culturali | |
| 14. morfotipo dei seminativi arborati | |
| 16. morfotipo del seminativo e oliveto prevalenti di collina | |
| 17. morfotipo complesso del seminativo, oliveto e vigneto specializzato di pianura e delle prime pendici collinari | |
| 19. morfotipo del mosaico culturale boscato | |
| 20. morfotipo del mosaico culturale complesso a maglia fitta di pianura e delle prime pendici collinari | |
| 21. morfotipo del mosaico culturale e particolare complesso di assetto tradizionale di collina e di montagna | |

DATI DI BASE

- Limite amministrativo

I sistemi morfogenetici

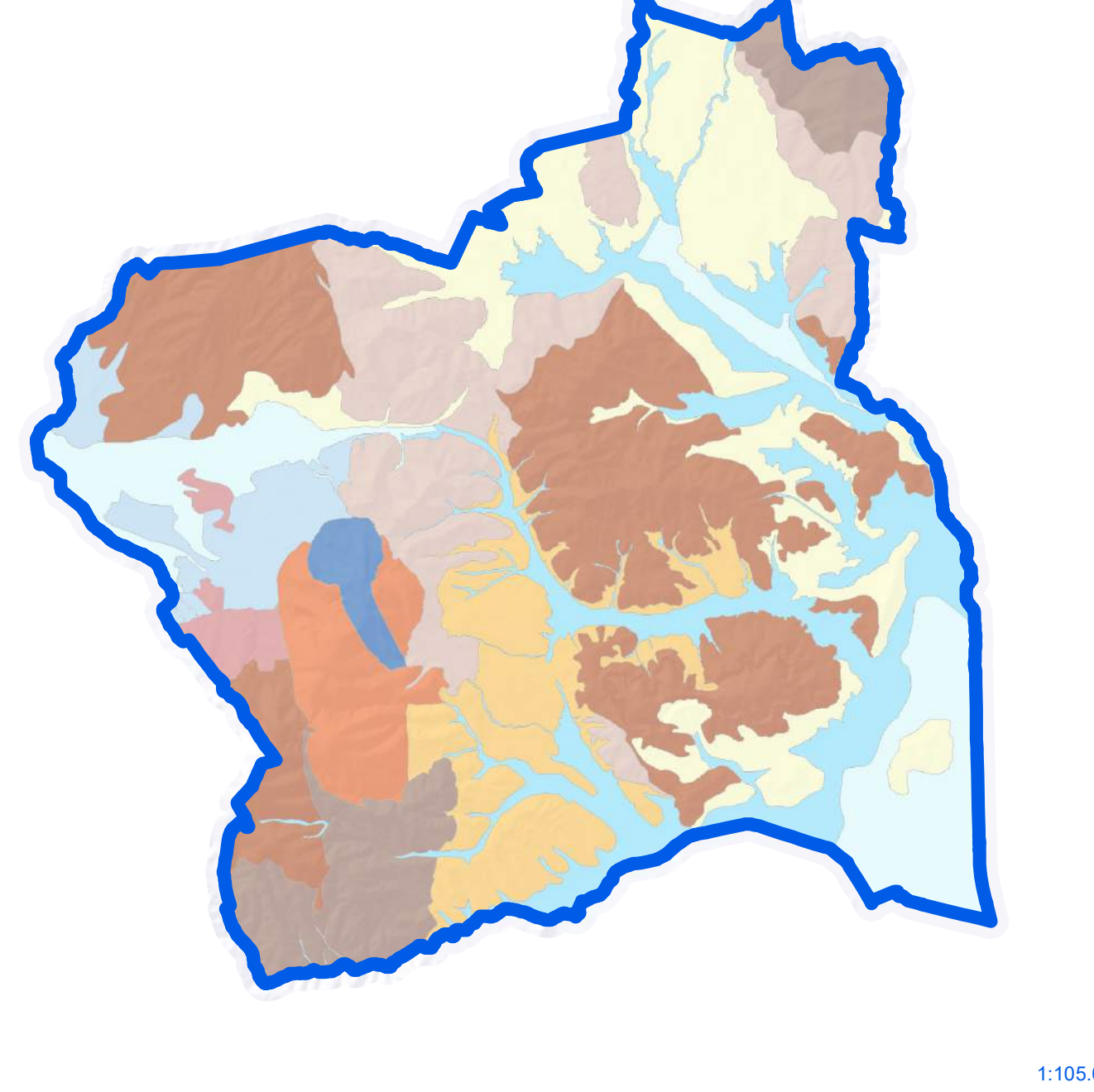

La rete ecologica

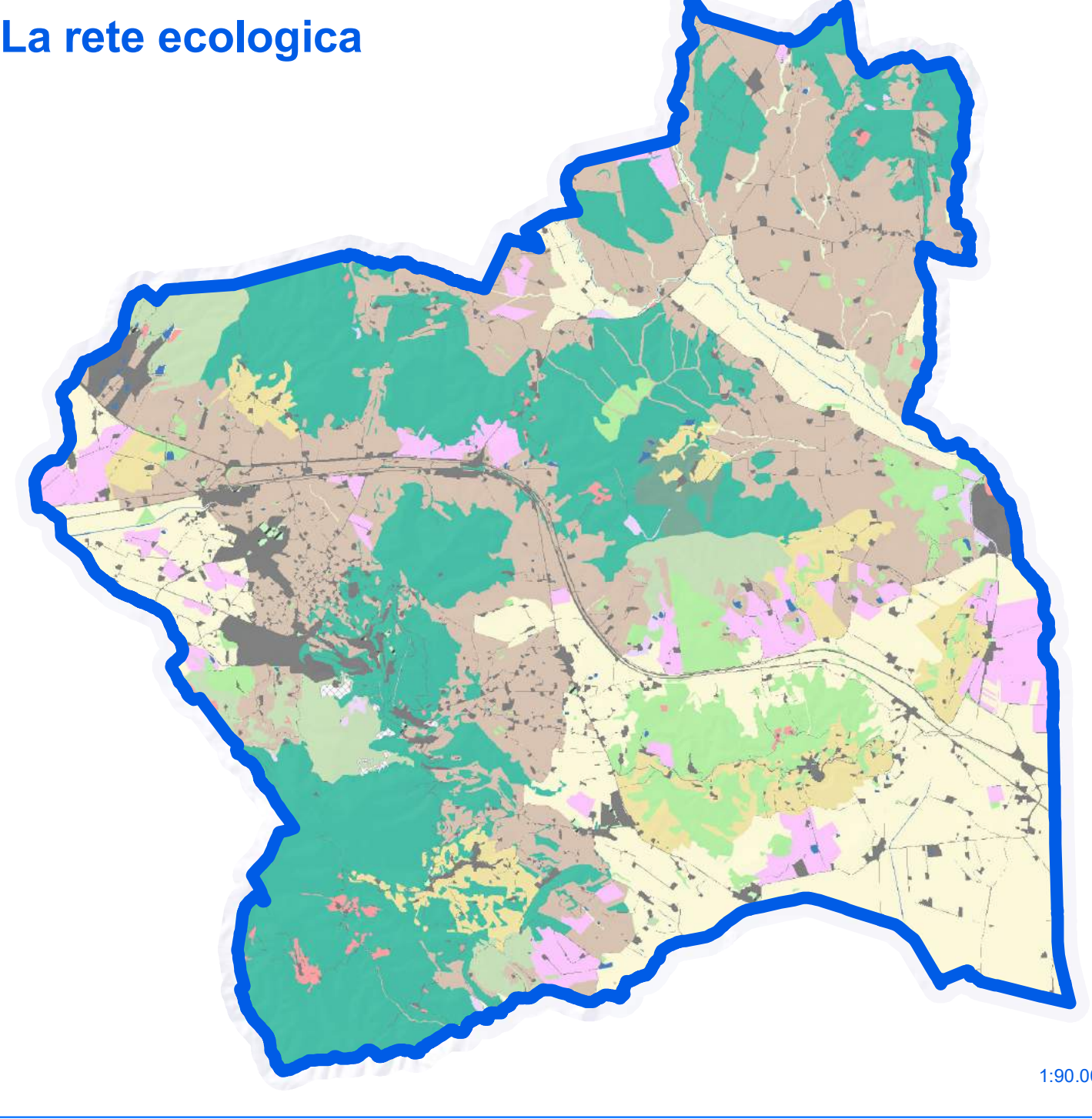

I tessuti insediativi

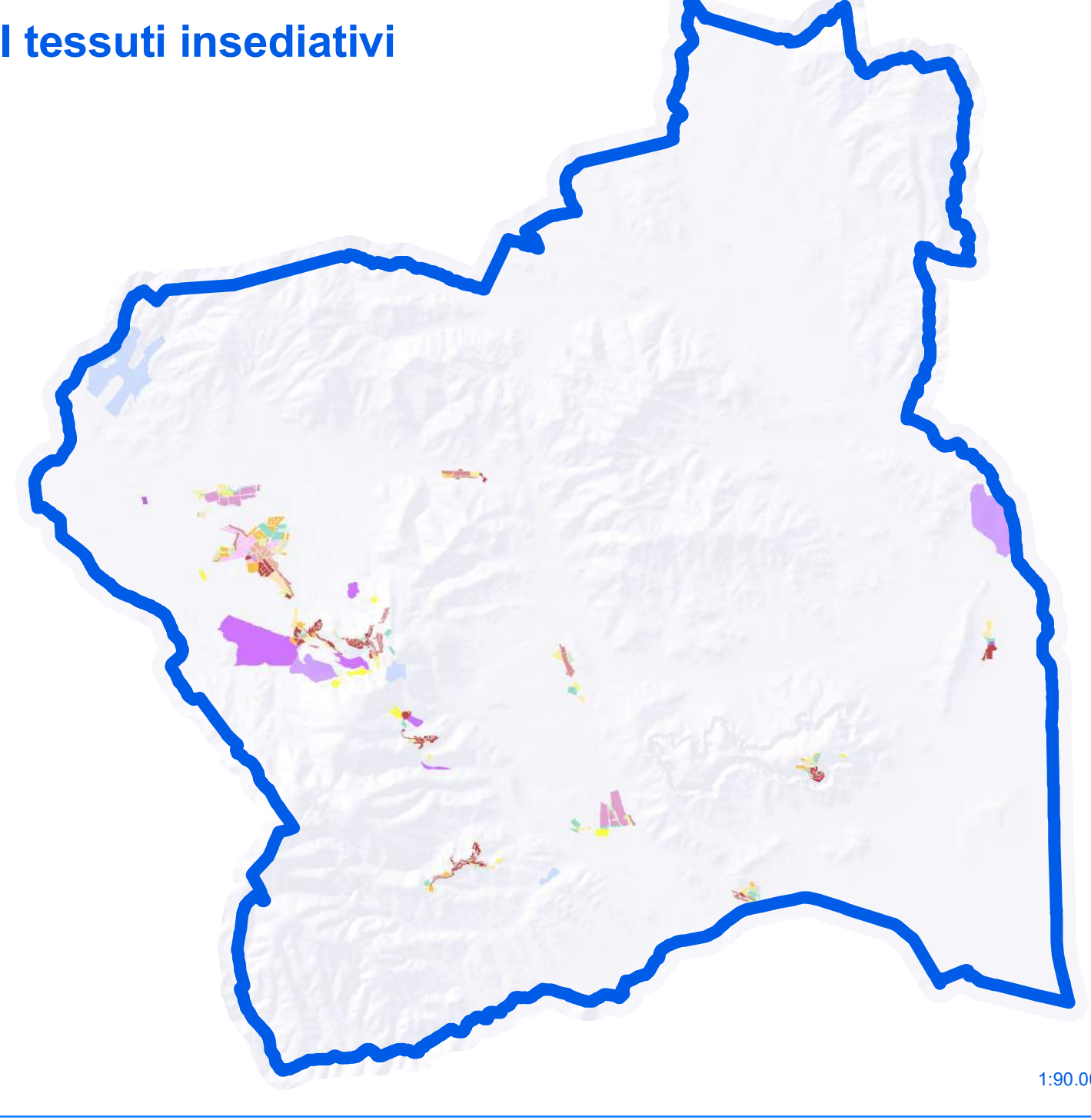

I morfotipi rurali

