



PIANO STRUTTURALE

2. Statuto

Sistema dei vincoli e delle tutele Tav.2.4 - Vincoli dei beni culturali e paesaggistici

scala 1:25.000

Sindaco:
Andrea Biondi

Giunta Comunale:
Francesca Bargiacchi
Claudio Saragosa
Daniele Tonini
Stefania Ulivieri

Responsabile del Procedimento:
Massimo Padellini

Garante dell'informazione e della Partecipazione:
Stefania Pepi

Progettisti:
Stefano Giommoni
Rita Monaci
Pietro Pettini

Indagini geologiche:
Daniele Tonini
Sandro Ricci

Indagini idrauliche:
Mario Di Felice

Collaboratori:
Giovanna Pessina
Riccardo Rossi

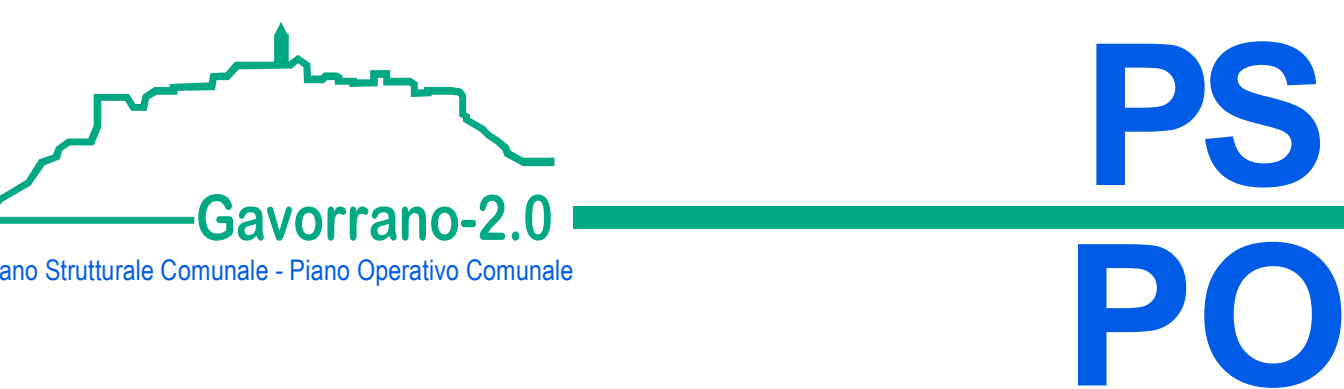
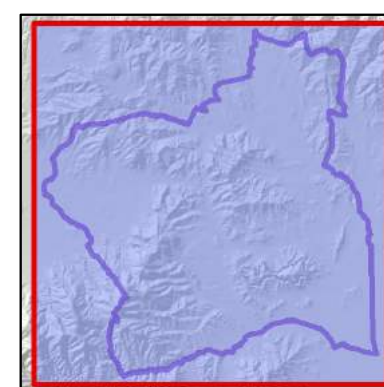

Novembre 2019

Legenda

BENI CULTURALI D.lgs. 42/2004 parte II

INDIVIDUAZIONE BENI ARCHITETTONICI

- Aree ed immobili notificati (art.10, c.3, D.lgs. n°42/2004)
- GR0153. Castel di Pietra
- GR0154. I Muracci - ruderi di una diga del quattrocento
- GR0155. Casa Canonica di Caldana
- GR0156. Fattoria Il Lupo
- GR0581. Podere Gli Scheti

BENI PAESAGGISTICI D.lgs. 42/2004 parte III

IMMOBILI ED AREE DI NOTEVOLE INTERESSE PUBBLICO (art. 136, D.lgs. n°42/2004)

- Vincoli per Decreto Ministeriale
- D. M. del 07/02/1977 pubblicato sulla G. U. n° 64 del 08/03/1977: Area panoramica di Castel di Pietra e dei Muracci
- D. M. del 20/04/1977 pubblicato sulla G. U. n° 144 del 28/05/1977_1: Zona collinare di Poggio Zenone Cavallo

AREE TUTELATE PER LEGGE (art.142, D.lgs. n°42/2004)

- Territori contermini ai laghi (art.142, c.1, lett. b, D.lgs. n°42/2004)
- Fiumi, torrenti, corsi d'acqua (art.142, c.1, lett. c, D.lgs. n°42/2004)
- Foreste e boschi (art.142, c.1, lett. g, D.lgs. n°42/2004)
- Zone gravate da usi civici (art.142, c.1, lett. h, D.lgs. n°42/2004)
- Zone di interesse archeologico (art.142, c.1, lett. m, D.lgs. n°42/2004)
- GR07. Zona Poggio Pelliccia - Poggio Zenone
- GR10. Zona Castel di Pietra

BENI ARCHEOLOGICI OGGETTO DI SPECIFICO PROVVEDIMENTO DI VINCOLO CON VALENZA PAESAGGISTICA AI SENSI art.142, c.1, lett. m, D.lgs. n°42/2004

- Beni archeologici tutelati ai sensi della parte seconda del D.lgs. 42/2004 con valenza paesaggistica
- GR0031. Area di rispetto alla necropoli di San Germano
- GR0041. Terreno con resti archeologici - loc. Santa Teresa
- GR0094. Area grotta Riparo Cavanna

DATI DI BASE

- Insediamenti urbani: i centri
- Insediamenti del territorio rurale: nuclei e ambiti specialistici
- Laghi e specchi d'acqua
- Reticolo idrografico
- Limite amministrativo

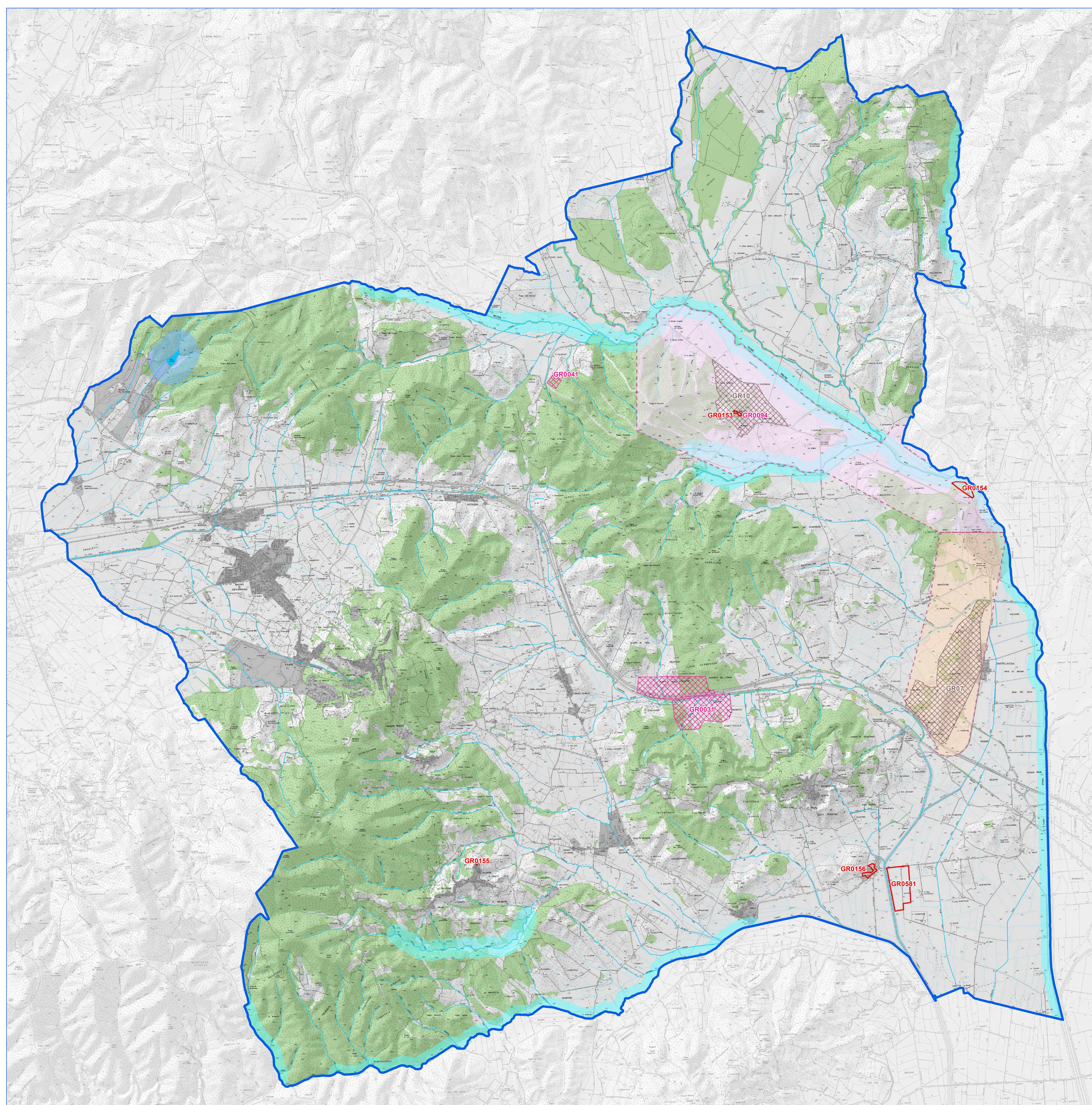

Beni architettonici e Vincoli per D.M.

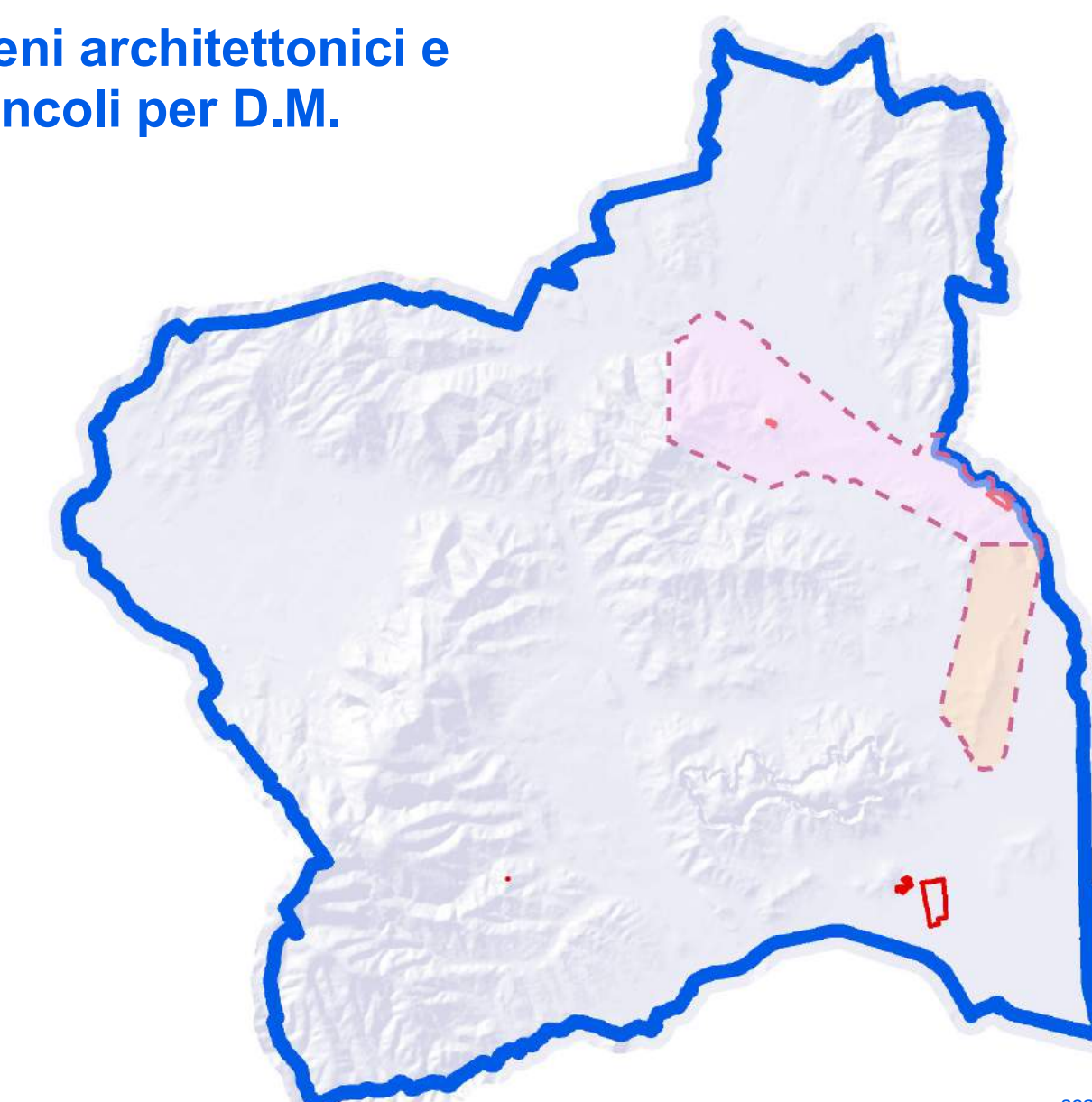

scala 1: 106000

Aree tutelate per legge (art. 142, c.1, lett. b, lett. c, D.lgs 42/2004)

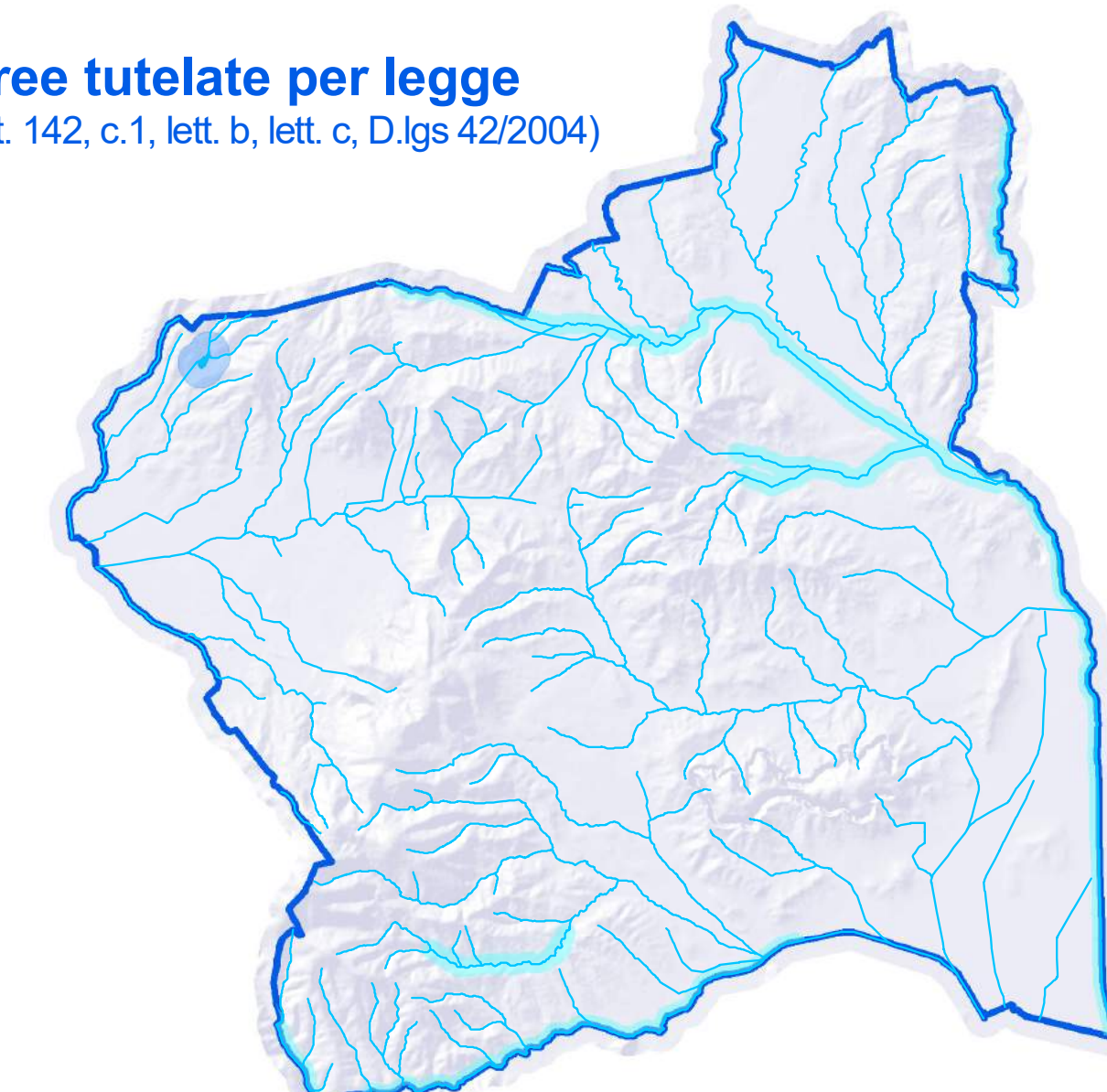

Aree tutelate per legge (art. 142, c.1, lett. g, D.lgs 42/2004)

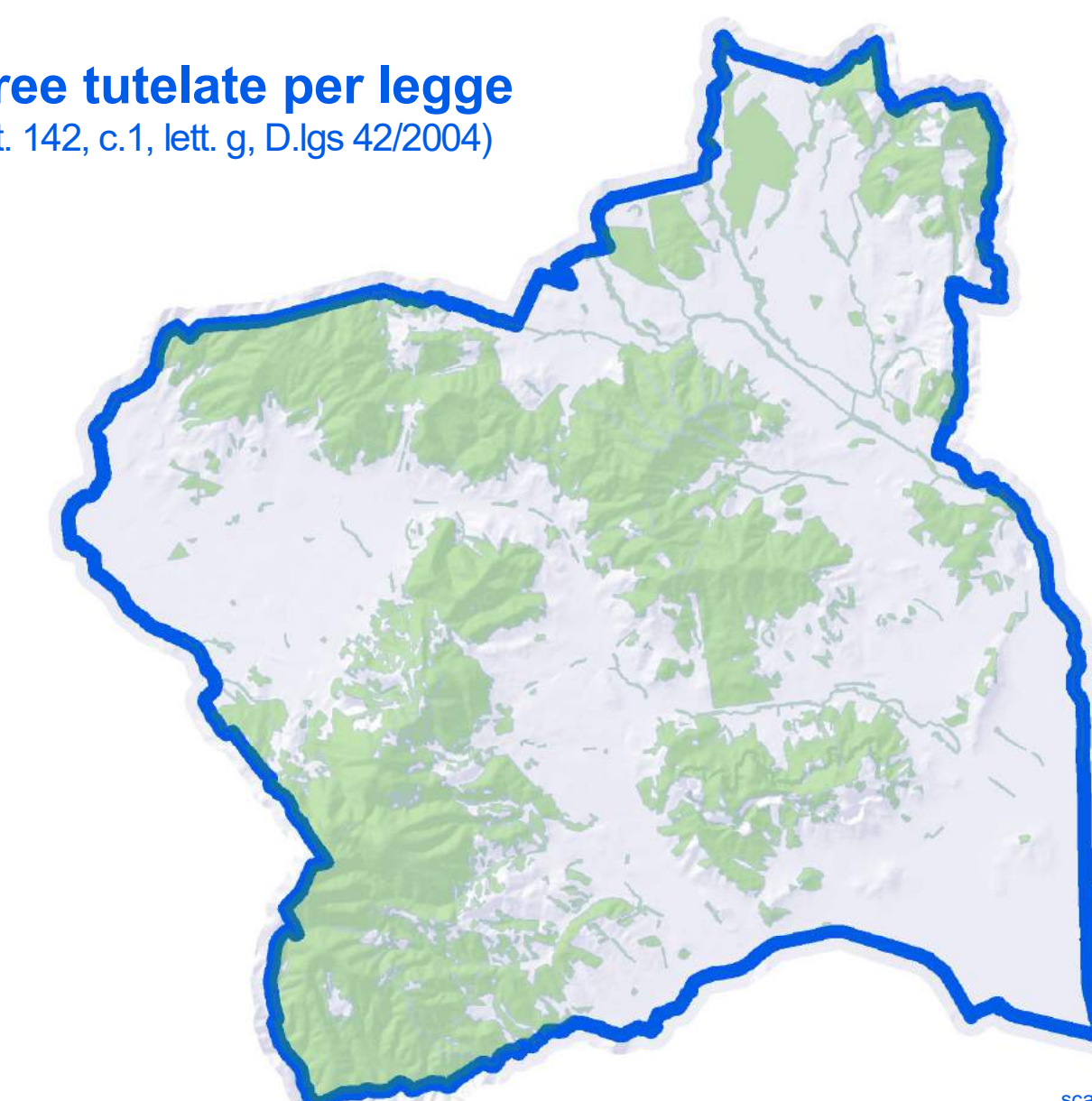

scala 1: 106000

Aree tutelate per legge (art. 142, c.1, lett. h, lett. m, D.lgs 42/2004)

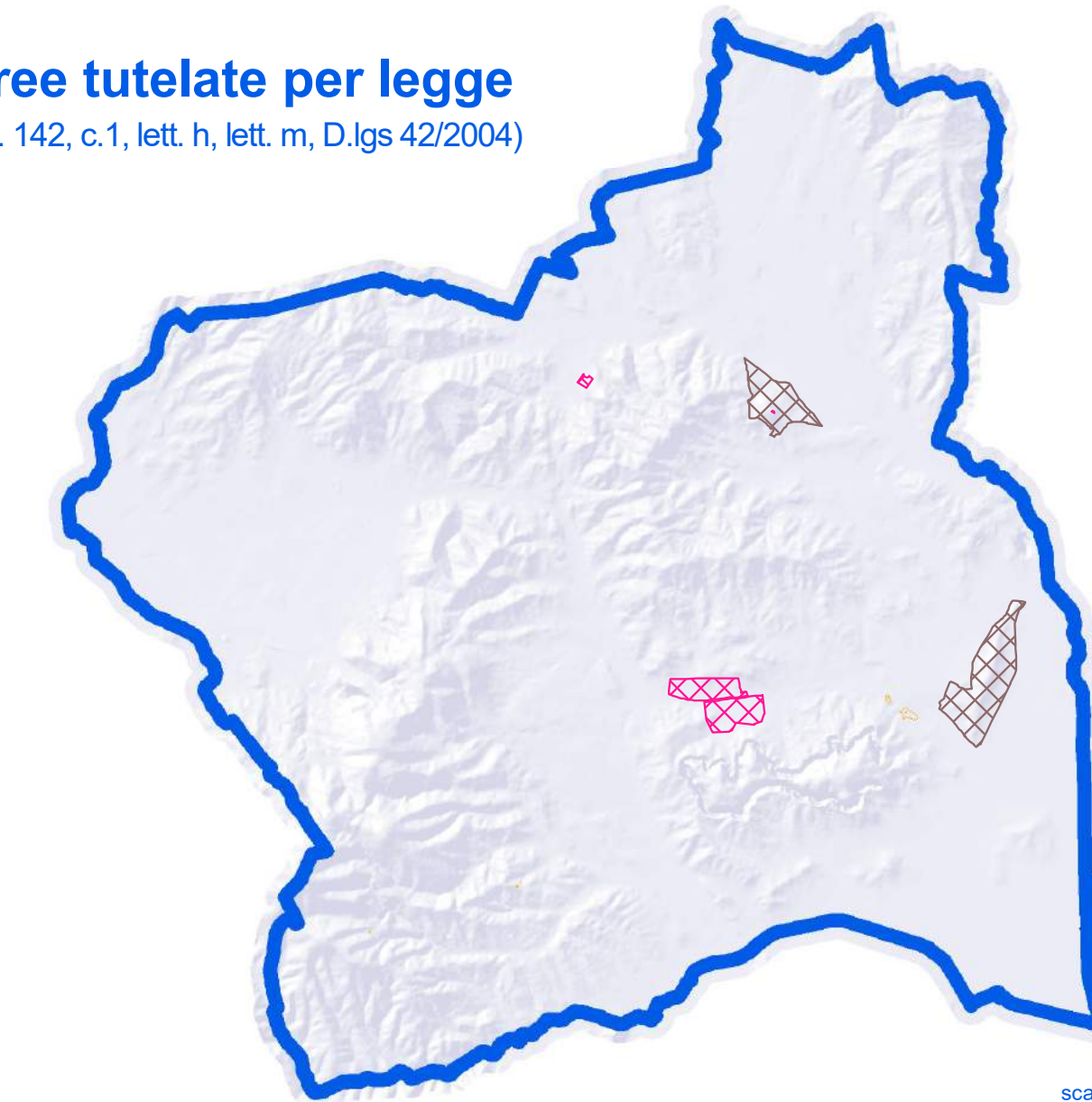

scala 1: 106000