



PIANO STRUTTURALE

2. Statuto

Sistema dei vincoli e delle tutele Tav.2.4b - Vincoli dei beni culturali e paesaggistici

quadrante sud-est scala 1:10.000

- Sindaco:
Andrea Biondi
- Progettisti:
Stefano Giomoni
Rita Monaci
Pietro Pettini
- Giunta Comunale:
Francesca Bargiacchi
Claudio Saragosa
Daniela Tomni
Stefania Ulivieri
- Responsabile del Procedimento:
Massimo Padellini
- Garante dell'Informazione e della Partecipazione:
Stefania Pegi
- Indagini geologiche:
Sandro Ricci
- Indagini idrauliche:
Mario Di Felice
- Collaboratori:
Giovanna Pessina
Riccardo Rossi

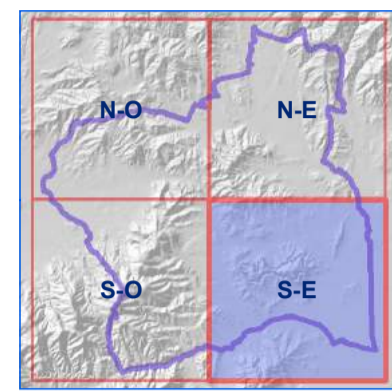

PS
PO

Gavorrano-2.0
Piano Strutturale Comunale - Piano Operativo Comunale

Legenda

- BENI CULTURALI D.lgs. 42/2004 parte II**
INDIVIDUAZIONE BENI ARCHITETTONICI
- Areae ed immobili notificati (art.10, c.3, D.lgs. n°42/2004)
 - GR0153. Castel di Pietra
 - GR0154. I Muracci - ruderi di una diga del quattrocento
 - GR0155. Casa Canonica di Caldana
 - GR0156. Fattoria Il Luopo
 - GR0581. Podere Gli Scheti
- BENI PAESAGGISTICI D.lgs. 42/2004 parte III**
IMMOBILI ED AREE DI NOTEVOLE INTERESSE PUBBLICO (art. 136, D.lgs. n°42/2004)
- Vincoli per Decreto Ministeriale
 - D. M. del 07/02/1977 pubblicato sulla G. U. n° 64 del 08/03/1977: Area panoramica di Castel di Pietra e dei Muracci
 - D. M. del 20/04/1977 pubblicato sulla G. U. n° 144 del 28/05/1977: Zona collinare di Poggio Zenone Cavallo
- AREE TUTELATE PER LEGGE (art.142, D.lgs. n°42/2004)**
- Territori contermini ai laghi (art.142, c.1, lett. b, D.lgs. n°42/2004)
 - Fiumi, torrenti, corsi d'acqua (art.142, c.1, lett. c, D.lgs. n°42/2004)
 - Foreste e boschi (art.142, c.1, lett. g, D.lgs. n°42/2004)
 - Zone gravate da usi civici (art.142, c.1, lett. h, D.lgs. n°42/2004)
 - Zone di interesse archeologico (art.142, c.1, lett. m, D.lgs. n°42/2004)
 - GR07. Zona Poggio Pelliccia - Poggio Zenone
 - GR10. Zona Castel di Pietra
- BENI ARCHEOLOGICI OGGETTO DI SPECIFICO PROVVEDIMENTO DI VINCOLO CON VALENZA PAESAGGISTICA AI SENSI art.142, c.1, lett. m, D.lgs. n°42/2004**
- Beni archeologici tutelati ai sensi della parte seconda del D.lgs. 42/2004 con valenza paesaggistica
 - GR0031. Area di rispetto alle necropoli di San Germano
 - GR0041. Terreno con resti archeologici - loc. Santa Teresa
 - GR0094. Area grotta Riparo Cavanna

- DATI DI BASE**
- Inseediamenti urbani: i centri
 - Inseediamenti del territorio rurale: nuclei e ambiti specialistici
 - Laghi e specchi d'acqua
 - Reticolo idrografico
 - Limite amministrativo

