



PIANO STRUTTURALE

2. Statuto

Sistema dei vincoli e delle tutele Tav.2.5a - Vincoli e tutele ambientali e territoriali

quadrante nord-est scala 1:10.000

Sindaco:
Andrea Biondi

Progettisti:
Stefano Giommoni
Rita Monaci
Pietro Pettini

Giunta Comunale:
Francesca Bargiacchi
Claudio Saragosa
Daniele Tonini
Stefania Ulivieri

Responsabile del Procedimento:
Massimo Padellini

Garante dell'informazione e della Partecipazione:
Stefania Pepi

Indagini geologiche:
Sandro Ricci

Indagini idrauliche:
Mario Di Felice

Collaboratori:
Giovanna Pessina
Riccardo Rossi

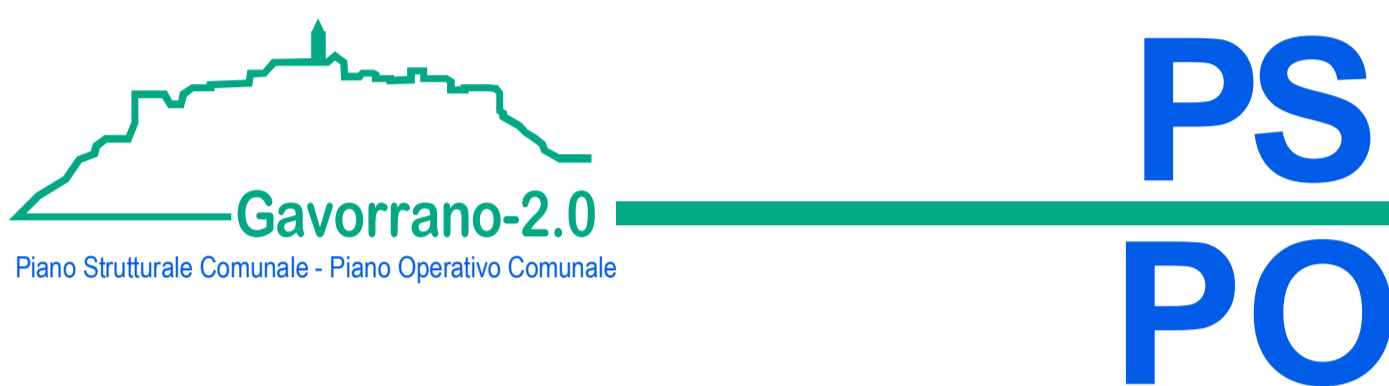
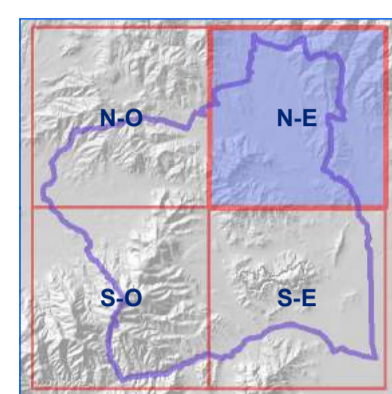

PS PO

Novembre 2019

Legenda

VINCOLI SOVRAORDINATI DI NATURA AMBIENTALE E TERRITORIALE

VINCOLO IDROGEOLOGICO E FORESTALE

- Tereni sottoposti a vincolo idrogeologico ai sensi art.1, R.D.L. 3267/1923
- Tereni coperti da boschi vincolati ai sensi art.1, R.D.L. 3267/1923 e art. 37, L.R. 39/2000

TUTELE AMBIENTALI E TERRITORIALI

- ###### SITI NATURA 2000
- SIC - ZPS
 - In sigle:
 - IT51A0005 - Zona speciale di conservazione del Lago dell'Accessa
 - IT51A0008 - Zona speciale di conservazione di Monte d'Alma

GEOSITI

- Geositi di interesse regionale
- Sinkhole di Gavorrano
- Geositi di interesse locale
- G.I.L.
- In sigle:
 - a. Miniera di Gavorrano e Teatro delle Rocce
 - b. Marmo rosso di Caldana
 - c. Ravi 1
 - d. Ravi 2
 - e. Ravi 3

AREE A RIDOTTO POTENZIALE ANTROPICO

- A.R.P.A.
- IG11 - Poggio Castiglione e Lago dell'Accessa
- IG14 - Poggi dell'Alma
- IG24 - Poggio di Castel di Pietra

RISCHIO ARCHEOLOGICO

- ###### RILEVANZA DEL RISCHIO
- Rischio archeologico - Grado 1 - ai sensi art.90 e ss. D.lgs 42/2004
 - Rischio archeologico - Grado 2 - ai sensi art.90 e ss. D.lgs 42/2004

DATI DI BASE

- Insedimenti urbani: i centri
- Insedimenti del territorio rurale: nuclei e ambiti specialistici
- Reticolo idrografico
- Limite amministrativo

