

PIANO STRUTTURALE

2. Statuto

Sistema dei vincoli e delle tutele Tav.2.5b - Vincoli e tutele ambientali e territoriali

quadrante sud-est scala 1:10.000

- | | |
|---|---|
| Sindaco: Andrea Biondi | Progettisti: Stefano Giomoni Rita Monaci Pietro Pettini |
| Giunta Comunale: Francesca Bargiacchi Claudio Saragosa Daniela Tomni Stefania Ulivieri | Indagini geologiche: Sandro Ricci |
| Responsabile del Procedimento: Massimo Padellini | Indagini idrauliche: Mario Di Felice |
| Garante dell'informazione e della Partecipazione: Stefania Pegi | Collaboratori: Giovanna Pessina Riccardo Rossi |

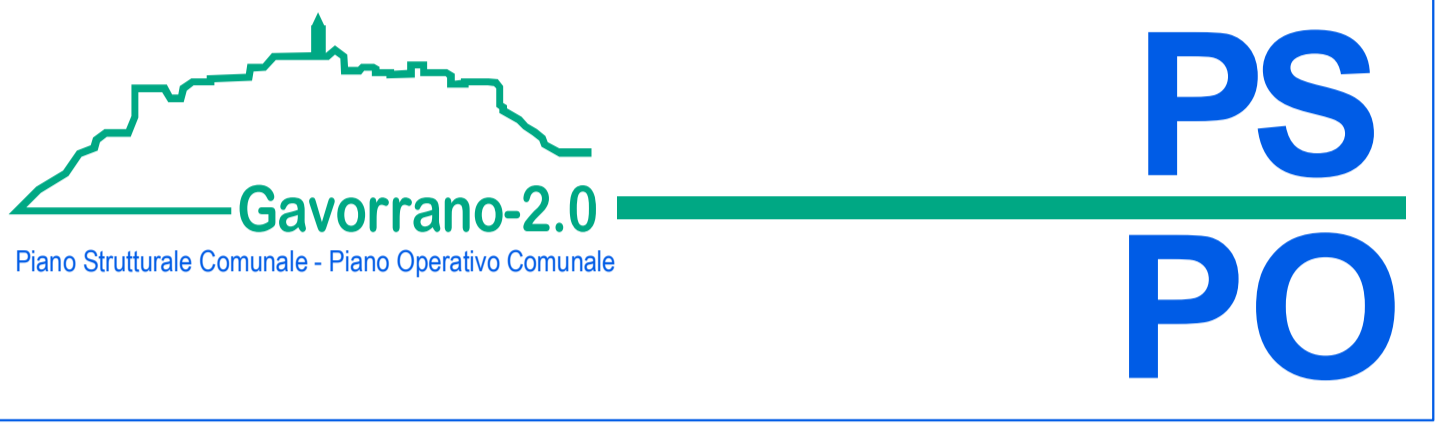
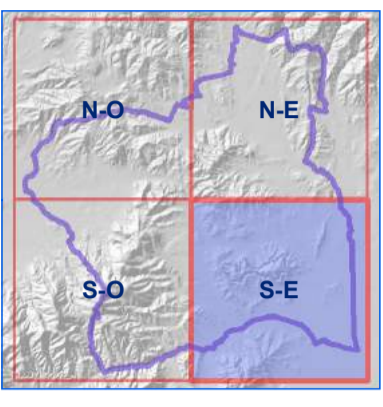

Novembre 2019

Legenda

VINCOLI SOVRAORDINATI DI NATURA AMBIENTALE E TERRITORIALE VINCOLO IDROGEOLOGICO E FORESTALE

- Terreni sottoposti a vincolo idrogeologico ai sensi art.1, R.D.L. 3267/1923
- Terreni coperti da boschi vincolati ai sensi art.1, R.D.L. 3267/1923 e art. 37, L.R. 39/2000

TUTELE AMBIENTALI E TERRITORIALI

- SITI NATURA 2000**
- SIC - ZPS
 - Xn sigle siti:*
 - IT51A0005 - Zona speciale di conservazione del Lago dell'Accesa
 - IT51A0008 - Zona speciale di conservazione di Monte d'Alma

GEOSITI

- Geositi di interesse regionale**
- Sinkhole di Gavorrano
- Geositi di interesse locale**
- G.I.L.
 - Xn sigle siti:*
 - a. Miniera di Gavorrano e Teatro delle Rocce
 - b. Marmo rosso di Caldana
 - c. Ravi 1
 - d. Ravi 2
 - e. Ravi 3

AREE A RIDOTTO POTENZIALE ANTROPICO

- A.R.P.A.
- IG11 - Poggio Castiglione e Lago dell'Accesa
- IG14 - Poggi dell'Alma
- IG24 - Poggio di Castel di Pietra

RISCHIO ARCHEOLOGICO

- RILEVANZA DEL RISCHIO**
- Rischio archeologico - Grado 1 - ai sensi art.90 e ss. D.lgs 42/2004
 - Rischio archeologico - Grado 2 - ai sensi art.90 e ss. D.lgs 42/2004

DATI DI BASE

- Insediamenti urbani: i centri
- Insediamenti del territorio rurale: nuclei e ambiti specializzati
- Reticolo idrografico
- Limite amministrativo

