



PIANO STRUTTURALE

2. Statuto

Sistema dei vincoli e delle tutele Tav.2.5d - Vincoli e tutele ambientali e territoriali

quadrante nord-ovest scala 1:10.000

Sindaco:
Andrea Biondi

Progettisti:
Stefano Giommoni
Rita Monaci
Pietro Pettini

Giunta Comunale:
Francesca Bargiacchi
Claudio Saragosa
Daniele Tonini
Stefania Ulivieri

Responsabile del Procedimento:
Massimo Padellini

Garante dell'informazione e della Partecipazione:
Stefania Pepi

Indagini geologiche:
Sandro Ricci

Indagini idrauliche:
Maurizio Di Felice

Collaboratori:
Giovanna Pessina
Riccardo Rossi

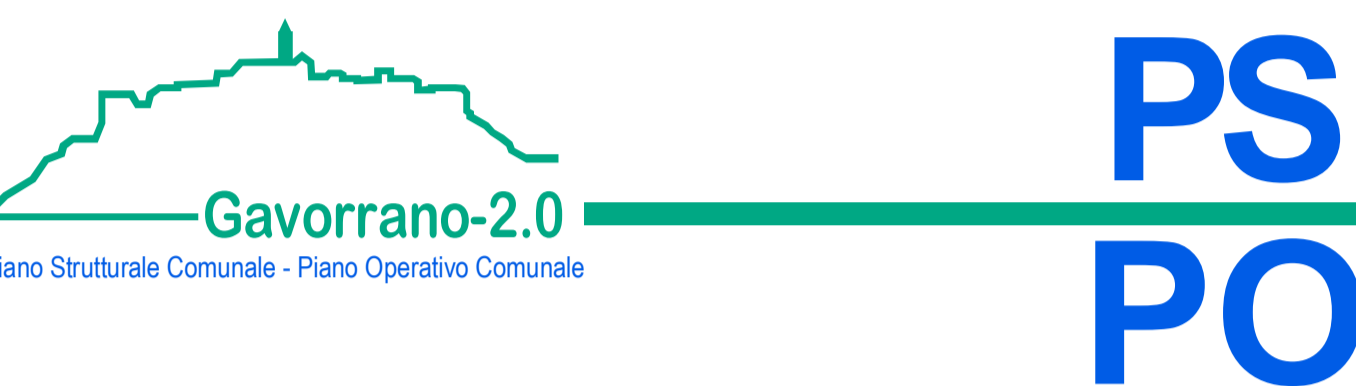
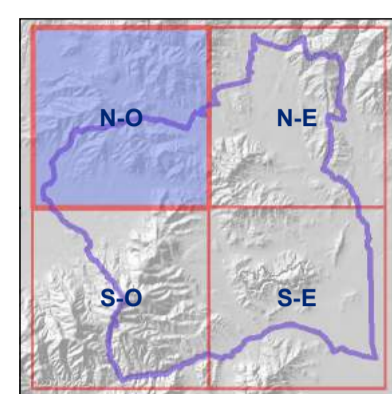

Novembre 2019

Legenda

VINCOLI SOVRAORDINATI DI NATURA AMBIENTALE E TERRITORIALE

VINCOLO IDROGEOLOGICO E FORESTALE

Terreni sottoposti a vincolo idrogeologico ai sensi art.1, R.D.L. 3267/1923

Terreni coperti da boschi vincolati ai sensi art.1, R.D.L. 3267/1923 e art. 37, L.R. 39/2000

TUTELE AMBIENTALI E TERRITORIALI

SITI NATURA 2000

SIC - ZPS

Xi sigle siti:
IT51A0005 - Zona speciale di conservazione del Lago dell'Accesa
IT51A0008 - Zona speciale di conservazione di Monte d'Alma

GEOSITI

Geositi di interesse regionale

Sinkhole di Gavorrano

Geositi di interesse locale

G.I.L.

Xi sigle siti:
a. Miniera di Gavorrano e Teatro delle Rocce
b. Marmo rosso di Caldana
c. Ravi 1
d. Ravi 2
e. Ravi 3

AREE A RIDOTTO POTENZIALE ANTROPICO

A.R.P.A.

IG11 - Poggio Castiglione e Lago dell'Accesa

IG14 - Poggi dell'Alma

IG24 - Poggio di Castel di Pietra

RISCHIO ARCHEOLOGICO

RILEVANZA DEL RISCHIO

Rischio archeologico - Grado 1 - ai sensi art.90 e ss. D.lgs 42/2004

Rischio archeologico - Grado 2 - ai sensi art.90 e ss. D.lgs 42/2004

DATI DI BASE

Insediamenti urbani: i centri

Insediamenti del territorio rurale: nuclei e ambiti specializzati

Reticolo idrografico

Limite amministrativo

