

PIANO STRUTTURALE

2. Statuto

Sistema delle vincoli e delle tutele Tav.2.6b - Aree di rispetto infrastrutturale

quadrante sud-est scala 1:10.000

- | | |
|---|---|
| Sindaco:
Andrea Biondi | Progettisti:
Stefano Giomoni
Rita Monaci
Pietro Pettini |
| Giunta Comunale:
Francesca Bargiacchi
Claudio Saragosa
Daniela Tonni
Stefania Ulivieri | Indagini geologiche:
Sandro Ricci |
| Responsabile del Procedimento:
Massimo Padellini | Indagini idrauliche:
Mario Di Felice |
| Garante dell'informazione e della Partecipazione:
Stefania Pepi | Collaboratori:
Giovanna Pessina
Riccardo Rossi |

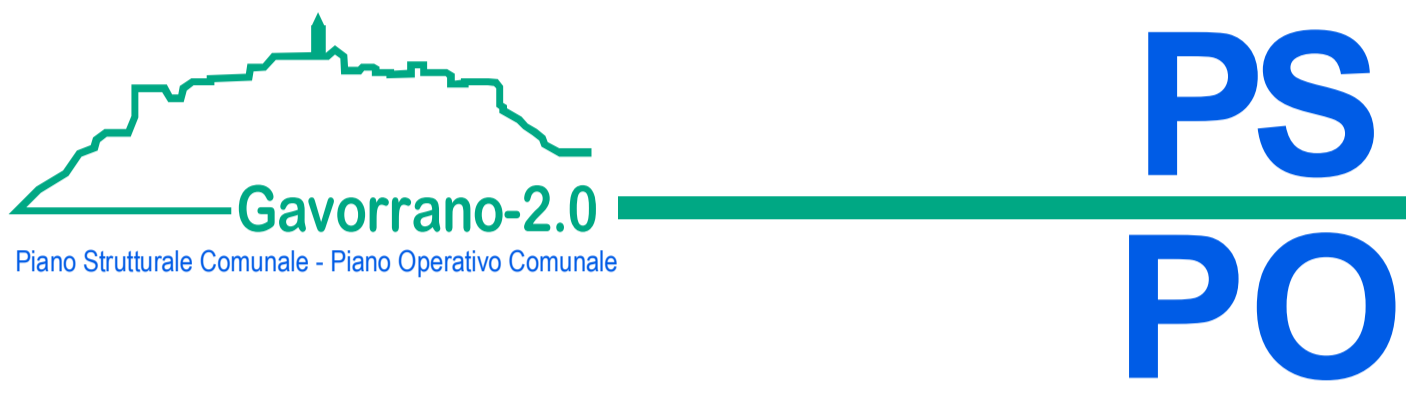
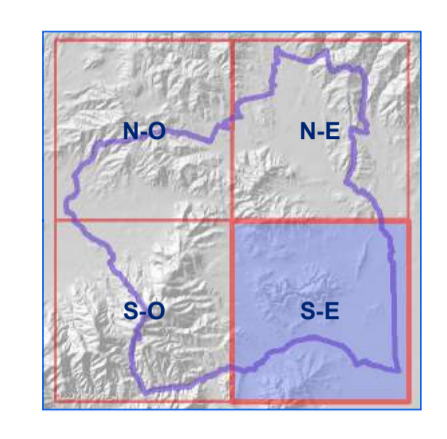

Legenda

- AREE DI RISPETTO INFRASTRUTTURALE ED IGIENICO-SANITARIO**
- SORGENTI IDRICHE E PUNTI DI CAPTAZIONE DELL'ACQUA IDROPOTABILE**
- Sorgenti idriche con relativa zona di tutela assoluta (10 mt) ai sensi del D.lgs 152/2006
 - Pozzi con relativa zona di tutela assoluta (10 mt) ai sensi del D.lgs 152/2006
 - Sorgenti e punti di captazione idrica con fascia di rispetto (200 mt) ai sensi del D.lgs 152/2006
- IMPIANTI DEPURAZIONE REFLUI**
- Area depuratore
 - Fascia di rispetto impianto di depurazione (100 mt) ai sensi L. 319/76 e D.lgs. 152/1999
- AREE CIMITERIALI**
- Cimitero
 - Fascia di rispetto cimiteriale (50 mt) ai sensi R.D. 1265/1934 del C.C. n. "Vincoli sovraordinati. Riduzione fascia di rispetto cimiteriale)
- RETE STRADALE**
- Fascia di rispetto strada di tipo B (strada statale - 40 mt fuori dai centri abitati) ai sensi D.lgs 285/1992 e D.P.R. 495/1999
 - Fascia di rispetto strada di tipo C (strada di media importanza - 30 mt fuori dai centri abitati) ai sensi D.lgs 285/1992 e D.P.R. 495/1999
 - Fascia di rispetto strada di tipo D (strada provinciale - 20 mt fuori dai centri abitati) ai sensi D.lgs 285/1992 e D.P.R. 495/1999
- TRACCIATI FERROVIARI**
- Fascia di rispetto ferroviaria (30 mt) ai sensi D.P.R. 753/1980
- ELETTRODOTTI**
- Fascia di rispetto degli elettrodotti (80 mt su linee di potenza a 132kV) ai sensi D.P.C.M. 08/07/2003
- METANODOTTI**
- Metanodotti/gasdotti ai sensi D.M 24/11/1984
- DATI DI BASE**
- Centri abitati ai sensi art.4, D. lgs. 285/1992
 - Reticolo idrografico
 - Limite amministrativo

