



PIANO STRUTTURALE

2. Statuto

Sistema dei vincoli e delle tutele Tav.2.6D - Aree di rispetto infrastrutturale

quadrante nord-ovest scala 1:10.000

Sindaco:
Andrea Biondi

Progettisti:
Stefano Giommoni
Rita Monaci
Pietro Pettini

Giunta Comunale:
Francesca Bargiacchi
Claudio Saragosa
Daniele Tonini
Stefania Ulivieri

Responsabile del Procedimento:
Massimo Padellini

Garante dell'informazione e della Partecipazione:
Stefania Pepi

Indagini geologiche:
Sandro Ricci

Indagini idrauliche:
Mario Di Felice

Collaboratori:
Giovanna Pessina
Riccardo Rossi

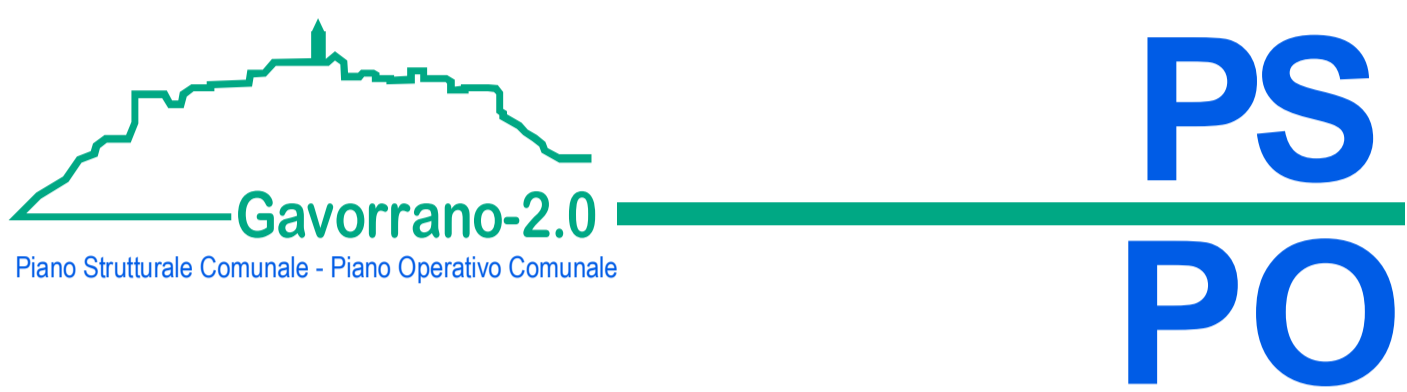
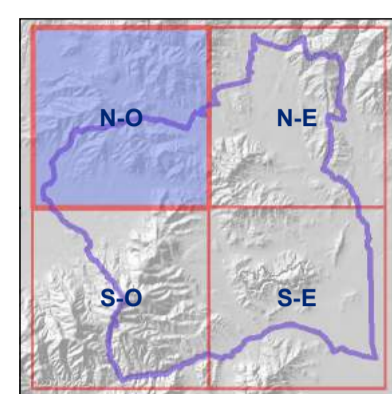

**PS
PO**

Novembre 2019

Legenda

AREE DI RISPETTO INFRASTRUTTURALE ED IGIENICO-SANITARIO

SORGENTI IDRICHE E PUNTI DI CAPTAZIONE DELL'ACQUA IDROPOTABILE

○ Sorgenti idriche con relativa zona di tutela assoluta (10 mt) ai sensi del D.lgs 152/2006

● Pozzi con relativa zona di tutela assoluta (10 mt) ai sensi del D.lgs 152/2006

■ Sorgenti e punti di captazione idrica con fascia di rispetto (200 mt) ai sensi del D.lgs 152/2006

IMPIANTI DEPURAZIONE REFLUI

■ Area depuratore

■ Fascia di rispetto impianto di depurazione (100 mt) ai sensi L. 319/76 e D.lgs. 152/1999

AREE CIMITERIALI

■ Cimitero

■ Fascia di rispetto cimiteriale (50 mt) ai sensi R.D. 1265/1934 del C.C. n. "Vincoli sovraordinati. Riduzione fascia di rispetto cimiteriale"

RETE STRADALE

■ Fascia di rispetto strada di tipo B (strada statale - 40 mt fuori dai centri abitati) ai sensi D.lgs 285/1992 e D.P.R. 495/1999

■ Fascia di rispetto strada di tipo C (strada di media importanza - 30 mt fuori dai centri abitati) ai sensi D.lgs 285/1992 e D.P.R. 495/1999

■ Fascia di rispetto strada di tipo D (strada provinciale - 20 mt fuori dai centri abitati) ai sensi D.lgs 285/1992 e D.P.R. 495/1999

TRACCIATI FERROVIARI

■ Fascia di rispetto ferroviaria (30 mt) ai sensi D.P.R. 753/1980

ELETTRODOTTI

■ Fascia di rispetto degli elettrodotti (80 mt su linee di potenza a 132kV) ai sensi D.P.C.M. 08/07/2003

METANODOTTI

■ Metanodotti/gasdotti ai sensi D.M 24/11/1984

DATI DI BASE

■ Centri abitati ai sensi art.4, D. lgs. 285/1992

■ Reticolo idrografico

■ Limite amministrativo

