

**PIANO STRUTTURALE**  
MODIFICATO A SEGUITO DELLA CONFERENZA PAESAGGISTICA

**1. Quadro Conoscitivo**

**Declinazione morfotopologica ai sensi del PIT - PPR  
Tav.1.12d - Sistemi agro-ambientali e paesaggi rurali**

quadrante nord-ovest scala 1:10.000

- |  |   |
|--|---|
| <b>Sindaco:</b><br>Andrea Biondi   | <b>Progettisti:</b><br>Stefano Giommoni<br>Rita Monaci<br>Pietro Pettini  |
| <b>Giunta Comunale:</b><br>Francesca Bargiacchi<br>Claudio Saragosa<br>Daniele Tonini<br>Stefania Ulivieri | <b>Indagini geologiche:</b><br>Sandro Ricci<br><b>Indagini idrauliche:</b><br>Mano Di Felice<br><b>Indagini forestali:</b><br>Fausto Grandi |
| <b>Responsabile del Procedimento:</b><br>Giampaolo Romagnoli   | <b>Collaboratori:</b><br>Giovanna Pessina<br>Riccardo Rossi   |
| <b>Garante dell'informazione e della Partecipazione:</b><br>Francesca Tosi                                 |   |

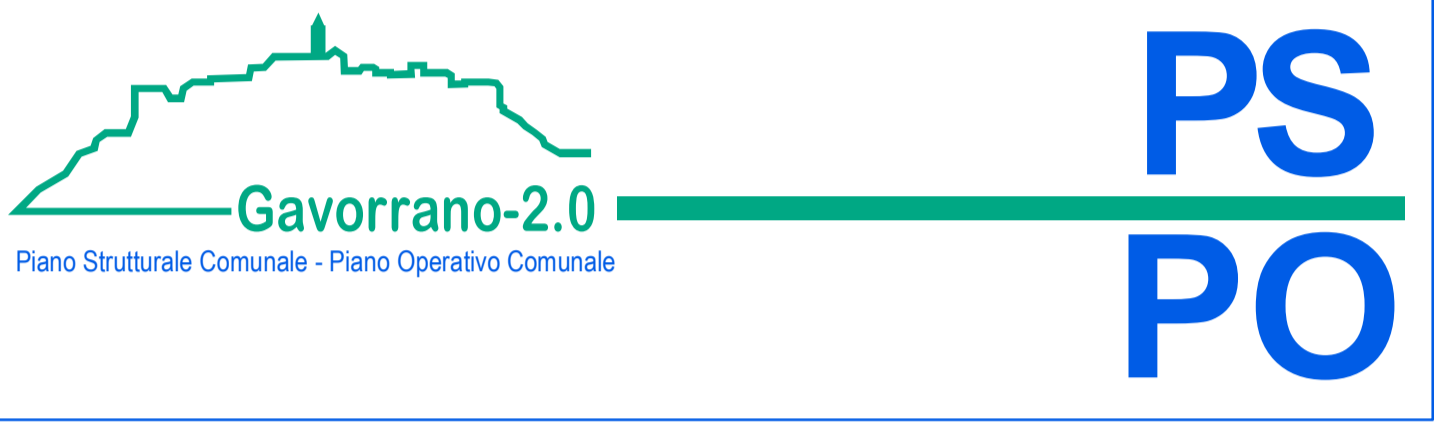
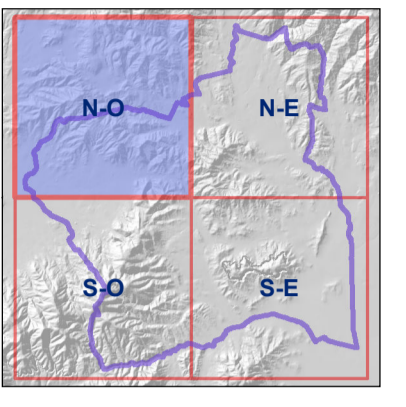

Febbraio 2022

**Legenda**

**CARATTERI DEI SISTEMI AGRO-AMBIENTALI E DEI PAESAGGI RURALI**

**MORFOLOGIE DELLE COLTURE ERBACEE**

- 05 - Il mosaico dei seminativi di fondovalle a maglia medio-piccola della Riforma Fondiaria "Ente Maremma"
- 06 - I seminativi semplificati del fondovalle del Bruna
- 08 - Il tessuto agrario dei seminativi delle aree di bonifica
- 10.1 - I seminativi a campi chiusi delle pendici collinari di Giuncarico
- 10.2 - I seminativi a campi chiusi dell'appendimento otto-novocentesco e di Poggio Crocco

**MORFOLOGIE SPECIALIZZATE DELLE COLTURE ARBOREE**

- 11 - I vigneti specializzati
- 12.1 - Gli oliveti di assetto tradizionale di Gavorrano, Ravi, Caldana e Giuncarico
- 12.2 - Impianti olivati della riforma fondiaria
- 12.3 - Gli oliveti intensivi

**MORFOLOGIE COMPLESSI DELLE ASSOCIAZIONI CULTURALI**

- 13 - I seminativi e le monoculture arboree della Castellaccia
- 14 - I seminativi arborati della Riforma Fondiaria "Ente Maremma"
- 16 - I seminativi e gli oliveti dei crinali collinari di Sequeruciani
- 17 - L'oliveto e il vigneto specializzato di pianura e delle prime pendici collinari
- 19 - Le insulae coltivate dei crinali collinari tra Bruna e Sovata
- 20.1 - Il mosaico culturale complesso a maglia fitta di pianura e pedecollinare di Bagno, Ravi e Caldana
- 20.2 - Il mosaico culturale complesso a maglia fitta di pianura di Grilli
- 21 - Il mosaico culturale e particellare complesso di assetto tradizionale di collina

**DATI DI BASE**

- Aree urbanizzate
- Corsi d'acqua
- Limite amministrativo

