

**PIANO STRUTTURALE**  
MODIFICATO A SEGUITO DELLA CONFERENZA PAESAGGISTICA

**2. Statuto**

**Paesaggio comunale**  
**Tav.2.2b - Componenti delle invarianti strutturali**

quadrante sud-est scala 1:10.000

- |  |   |
|--|---|
| Sindaco:<br>Andrea Bondi   | Progettisti:<br>Stefano Gommori<br>Rita Monaci  |
| Giunta Comunale:<br>Francoesa Bergiacchi<br>Claudio Saragosa<br>Daniele Tonni<br>Stefania Ulivieri | Indagini geologiche:<br>Sandro Ricci<br>Indagini idrauliche:<br>Mario Di Felice<br>Indagini forestali:<br>Fausto Grandi |
| Responsabile del Procedimento:<br>Giampaolo Romagnoli  | Collaboratori:<br>Giovanna Pesina<br>Riccardo Rossi   |
| Garante dell'informazione e della Partecipazione:<br>Francoesa Tosi                                |   |

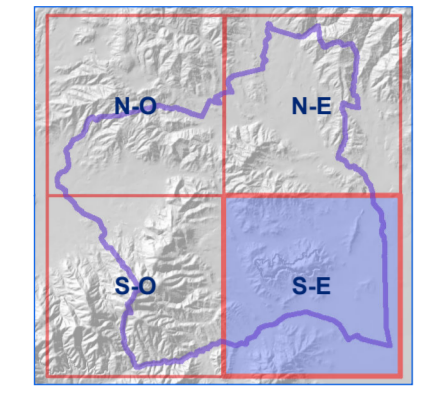

**PS**  
**PO**

Febbraio 2022

**Legenda**

**INVARIANTI STRUTTURALI**

**INVARIANTE I: SISTEMI MORFOGENETICI**

- |   |                       |
|---|-----------------------|
| Montagna                                      | Margine inferiore     |
| Collina                                       | Margine               |
| Collina a versanti ripidi sulle unità liguri  | Pianura e fondovalle  |
| Collina a versanti dolci sulle unità liguri   | Bacini di esondazione |
| Collina a versanti ripidi sulle unità toscane | Alta Pianura          |
| Collina su terreni neogenici deformati        | Fondovalle            |
| Collina calcarea                              |                       |

**INVARIANTE II: CARATTERI ECOSISTEMICI DEL PAESAGGIO**

- |  |  |
|--|--|
| Rete degli ecosistemi forestali                            | Rete degli ecosistemi agropastorali  |
| Nodo forestale secondario                                  | Nodo forestale secondario  |
| Matrice forestale di connettività                          | Matrice agroecosistemica collinare   |
| Aree forestali in evoluzione a basso grado di connettività | Matrice agroecosistemica di pianura di connettività                            |
| Nodi di connessione ed elementi forestali isolati          | Agroecosistema frammentato attivo  |
| Corridoio ripariale  | Agroecosistema frammentato in abbandono con ricolonizzazione arborea/arbustiva |
| Rete degli ecosistemi palustri e fluviali                  | Agroecosistema intensivo   |
| Corridoio fluviale   |  |
| Rete degli ecosistemi rupestri e calcareivi                |  |
| Ecosistemi rupestri e calcareivi                           |  |

**INVARIANTE III: CARATTERE POLICENTRICO E RETICOLARE DEI SISTEMI INSEDIATIVI**

- |   |            |
|---|------------|
| Tessuti insediativi   | Altre aree |
| Tessuto storico   |            |
| Tessuti urbani a prevalente funzione residenziale e mista               |            |
| Tessuti urbani o extraurbani a prevalente funzione residenziale e mista |            |
| Tessuti della città produttiva e specialistica                          |            |

**INVARIANTE IV: CARATTERI MORFOTIPOLOGICI DEI SISTEMI AGROAMBIENTALI DEI PAESAGGI RURALI**

- |  |  |
|--|--|
| Morfotipi delle colture erbacee  | Componenti agroambientali dei morfotipi    |
| 5. morfotipo dei seminativi semplici a maglia medio-ampia di impronta tradizionale                                 | Seminativi irrigui e non irrigui           |
| 6. morfotipo dei seminativi semplificati di pianura o fondovalle   | Vigneti                                    |
| 8. morfotipo dei seminativi delle aree di bonifica   | Frutteti                                   |
| 10. morfotipo dei campi chiusi a seminativo e a prato di pianura e delle prime pendici collinari                   | Arboricoltura da legno                     |
| Morfotipi specializzati delle colture arboree  | Oliveti                                    |
| 11. morfotipo della viticoltura  | Prati stabili                              |
| 12. morfotipo dell'olivicoltura  | Seminativi arborati                        |
| 13. morfotipo dell'associazione tra seminativi e monoculture arboree   | Sistemi culturali e partecellari complessi |
| Morfotipi complessi delle associazioni culturali   |  |
| 14. morfotipo dei seminativi arborati  |  |
| 16. morfotipo dei seminativi e oliveto prevalenti di collina   |  |
| 17. morfotipo complesso del seminativo, oliveto e vigneto specializzato di pianura e delle prime pendici collinari |  |
| 19. morfotipo del mosaico culturale boscato  |  |
| 20. morfotipo del mosaico culturale complesso a maglia fitta di pianura e/o delle pendici collinari                |  |
| 21. morfotipo del mosaico culturale e partecellare complesso di aspetto tradizionale di collina e di montagna      |  |

**DATI DI BASE**

- Limite amministrativo

**I sistemi morfogenetici**

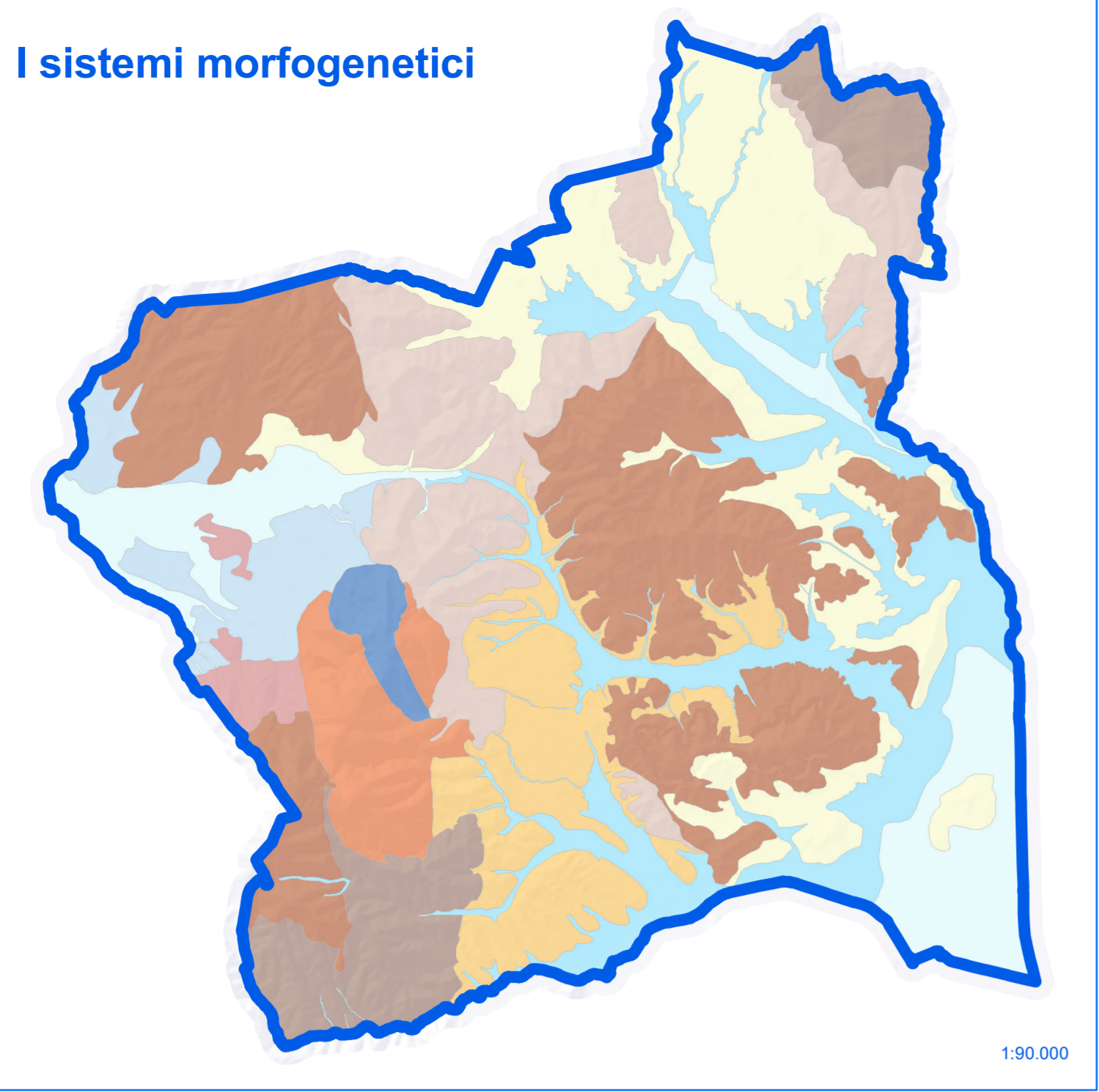

**La rete ecologica**

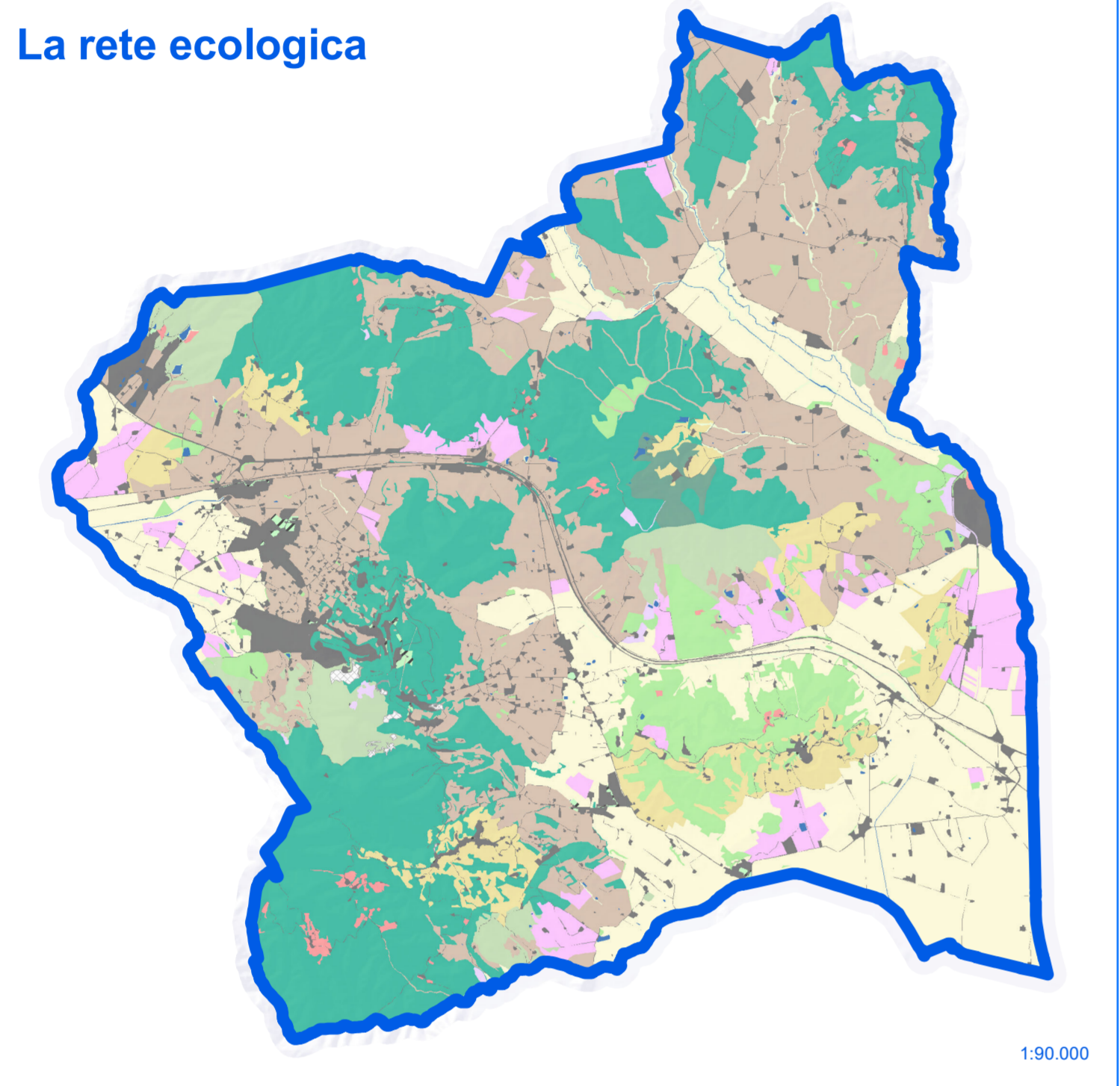

**I tessuti insediativi**

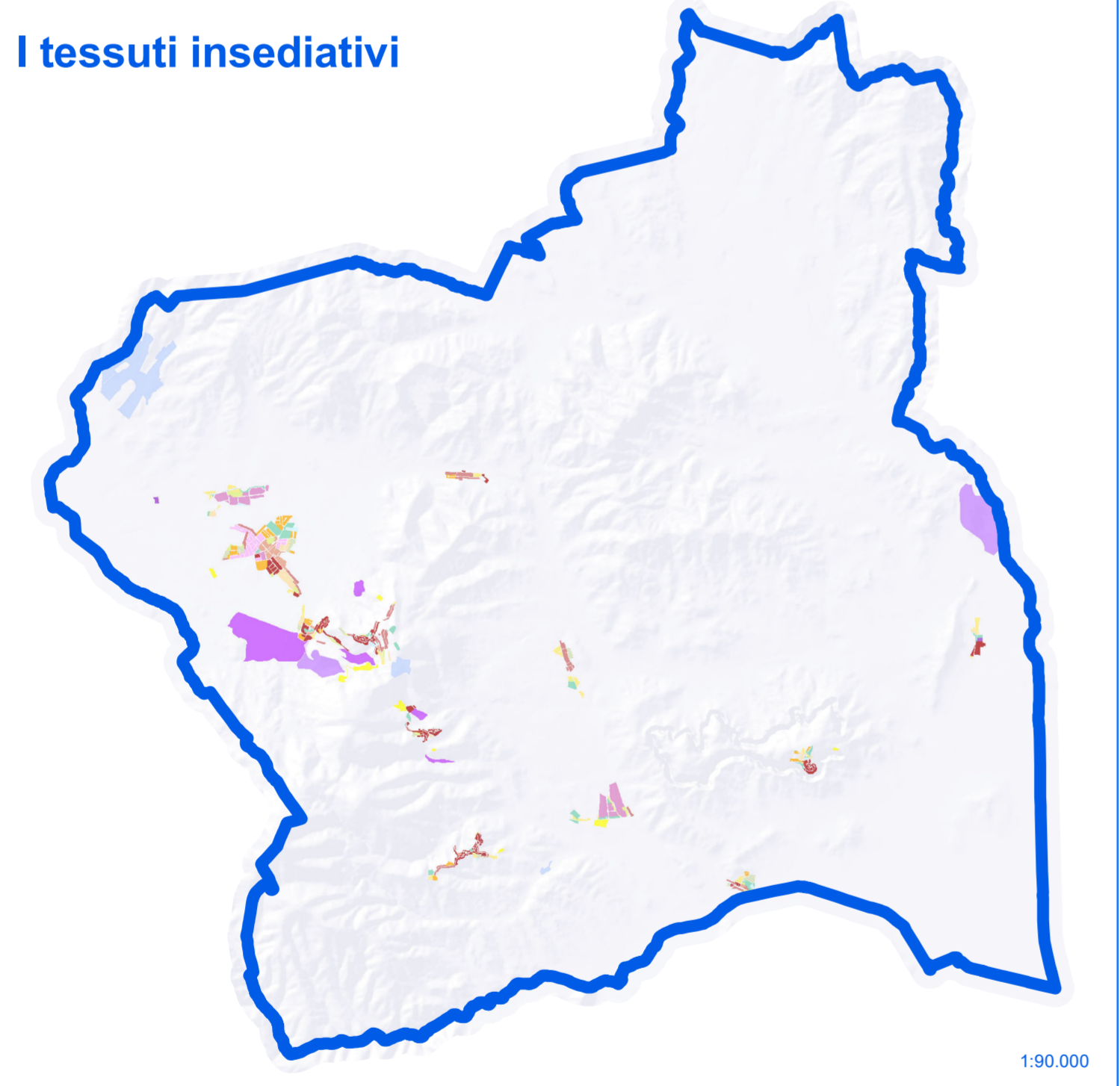

**I morfotipi rurali**

