

PIANO STRUTTURALE
MODIFICATO A SEGUITO DELLA CONFERENZA PAESAGGISTICA

2. Statuto
Paesaggio comunale
Tav.2.2c - Componenti delle invarianti strutturali

quadrante sud-ovest scala 1:10.000

- | | |
|--|---|
| Sindaco:
Andrea Bordi | Progettisti:
Stefano Gommori
Rita Monaci |
| Giunta Comunale:
Francesca Bergiacchi
Claudio Saragosa
Daniele Tonni
Stefania Ulivieri | Indagini geologiche:
Sandro Ricci
Indagini idrauliche:
Mario Di Felice
Indagini forestali:
Fausto Grandi |
| Responsabile del Procedimento:
Giampaolo Romagnoli | Collaboratori:
Giovanna Pessina
Riccardo Rossi |
| Garante dell'informazione e della Partecipazione:
Francesca Tosi | |

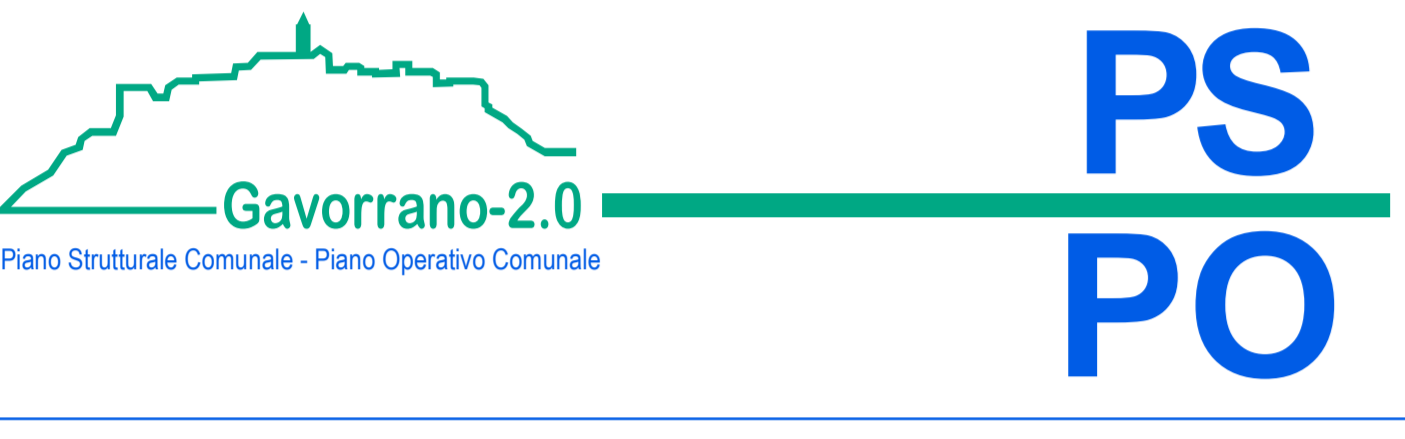
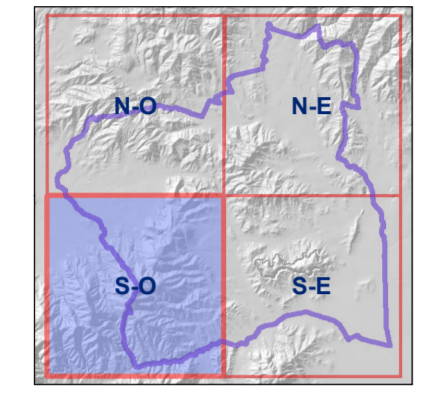

Febbraio 2022

Legenda

INVARIANTI STRUTTURALI

INVARIANTE I: SISTEMI MORFOGENETICI

- | | |
|---|-----------------------|
| Montagna | Margine inferiore |
| Collina | Margine |
| Collina a versanti ripidi sulle unità liguri | Pianura e fondovalle |
| Collina a versanti dolci sulle unità liguri | Bacini di esondazione |
| Collina a versanti ripidi sulle unità toscane | Alta Pianura |
| Collina su terreni neogenici deformati | Fondovalle |
| Collina calcarea | |

INVARIANTE II: CARATTERI ECOSISTEMICI DEL PAESAGGIO

- | | |
|--|--|
| Rete degli ecosistemi forestali | Rete degli ecosistemi agropastorali |
| Nodo forestale secondario | Nodo forestale secondario |
| Matrice forestale di connettività | Matrice agroecosistemica collinare |
| Aree forestali in evoluzione a basso grado di connettività | Matrice agroecosistemica di pianura |
| Nuodi di connessione ed elementi forestali isolati | Agroecosistema frammentato attivo |
| Corridoio ripariale | Agroecosistema frammentato in abbandono con ricolonizzazione arborea/arbustiva |
| Agroecosistema intensivo | |

INVARIANTE III: CARATTERE POLICENTRICO E RETICOLARE DEI SISTEMI INSEDIATIVI

- | | |
|---|------------|
| Tessuti insediativi | Altre aree |
| Tessuto storico | |
| Tessuti urbani a prevalente funzione residenziale e mista | |
| Tessuti urbani o extraurbani a prevalente funzione residenziale e mista | |
| Tessuti della città produttiva e specialistica | |

INVARIANTE IV: CARATTERI MORFOTIPOLOGICI DEI SISTEMI AGROAMBIENTALI DEI PAESAGGI RURALI

- | | |
|--|--|
| Morfotipi delle colture erbacee | Componenti agroambientali dei morfotipi |
| 5. morfotipo dei seminativi semplici a maglia medio-ampia di impronta tradizionale | Seminativi irrigui e non irrigui |
| 6. morfotipo dei seminativi semplificati di pianura o fondovalle | Vigneti |
| 8. morfotipo dei seminativi delle aree di bonifica | Frutteti |
| 10. morfotipo dei campi chiusi a seminativo e a prato di pianura e delle prime pendici collinari | Arboricoltura da legno |
| Morfotipi specializzati delle colture arboree | Oliveti |
| 11. morfotipo della viticoltura | Prati stabili |
| 12. morfotipo dell'olivicoltura | Seminativi arborati |
| 13. morfotipo dell'associazione tra seminativi e monoculture arboree | Sistemi culturali e partecellari complessi |
| Morfotipi complessi delle associazioni culturali | |
| 14. morfotipo dei seminativi arborati | |
| 16. morfotipo del seminativo e oliveto prevalenti di collina | |
| 17. morfotipo complesso del seminativo, oliveto e vigneto specializzato di pianura e delle prime pendici collinari | |
| 19. morfotipo del mosaico culturale boscato | |
| 20. morfotipo del mosaico culturale complesso a maglia fitta di pianura e/o delle pendici collinari | |
| 21. morfotipo del mosaico culturale e partecellare complesso di assetto tradizionale di collina e di montagna | |

DATI DI BASE

- Limite amministrativo

I sistemi morfogenetici

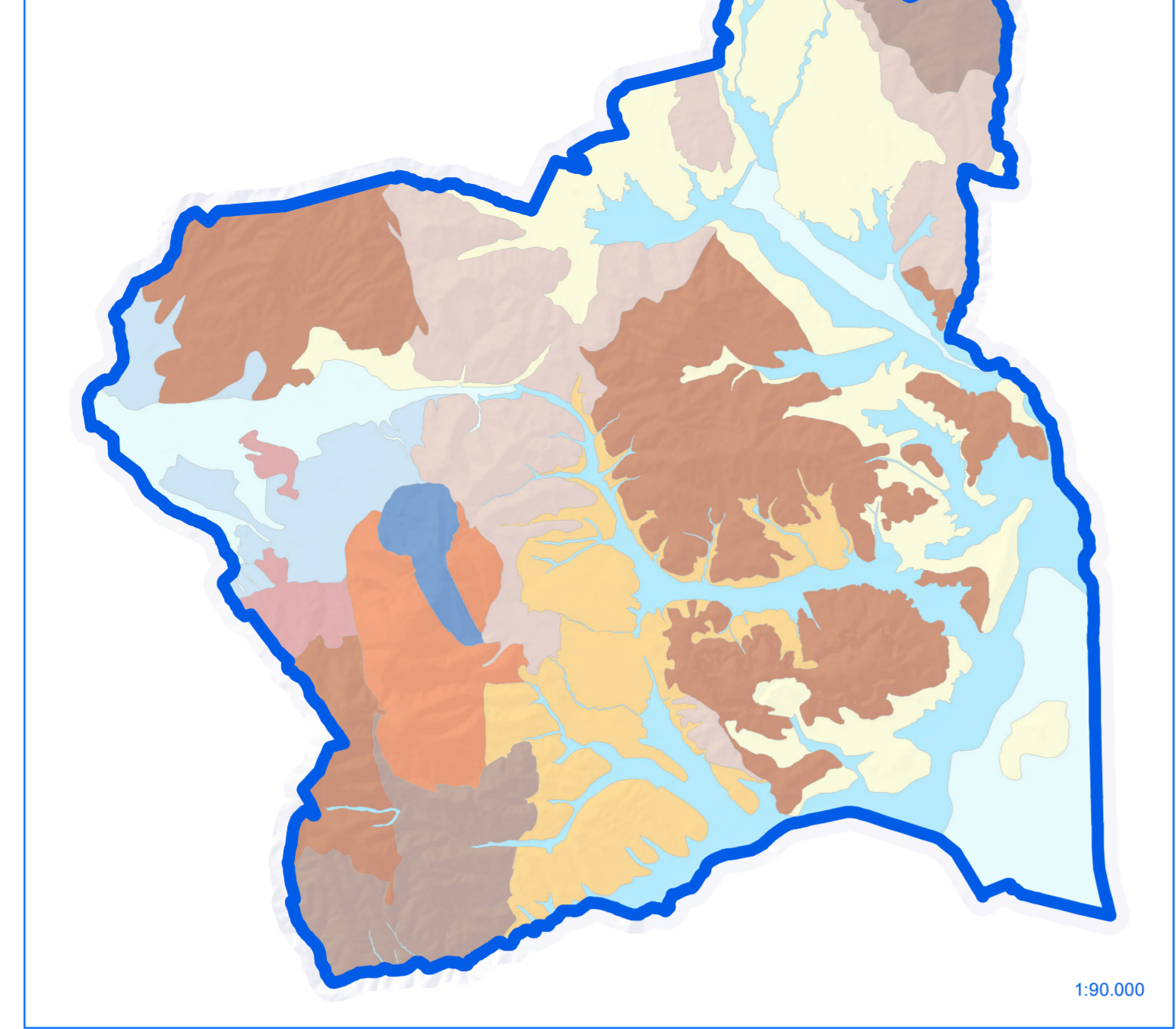

La rete ecologica

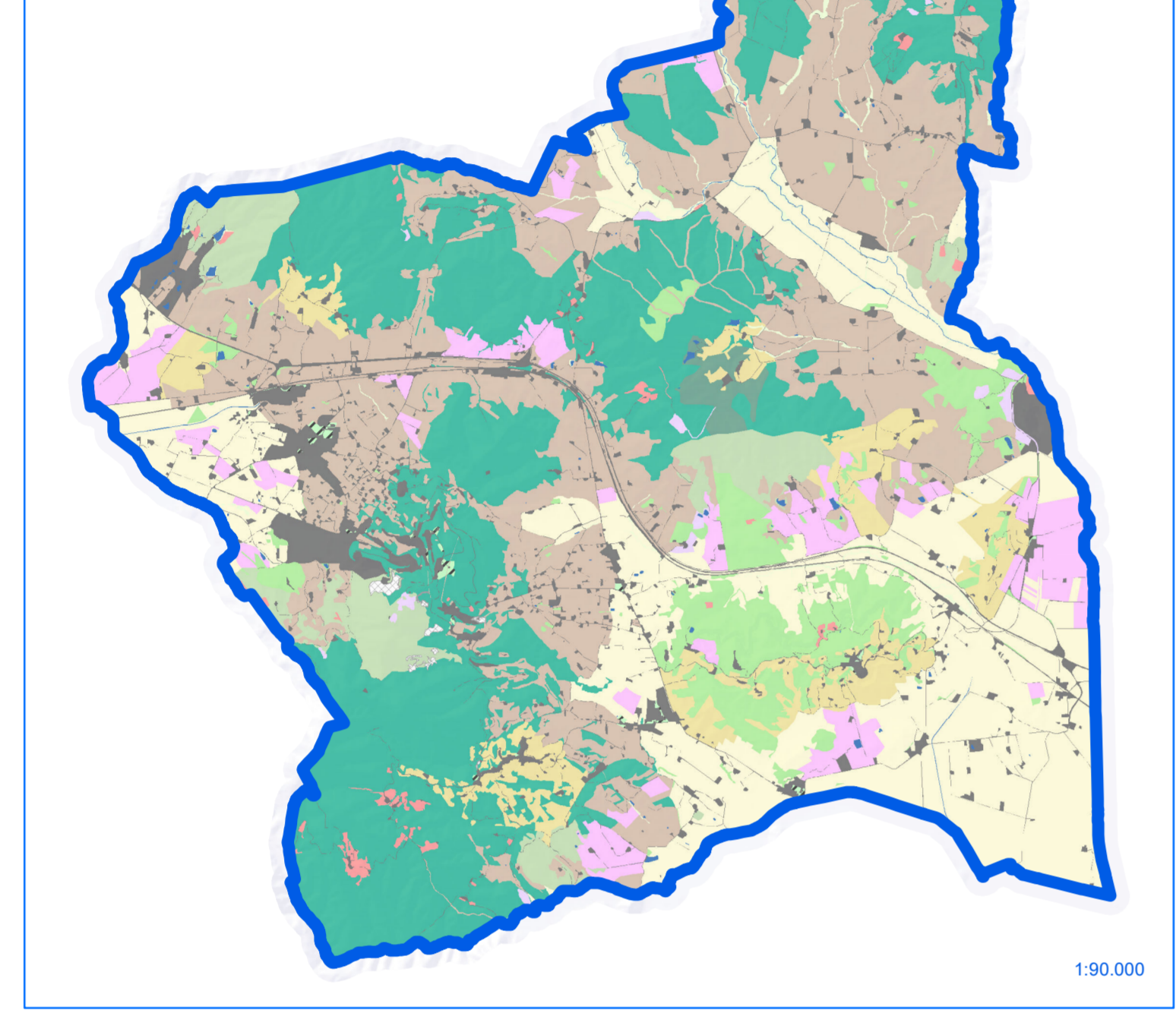

I tessuti insediativi

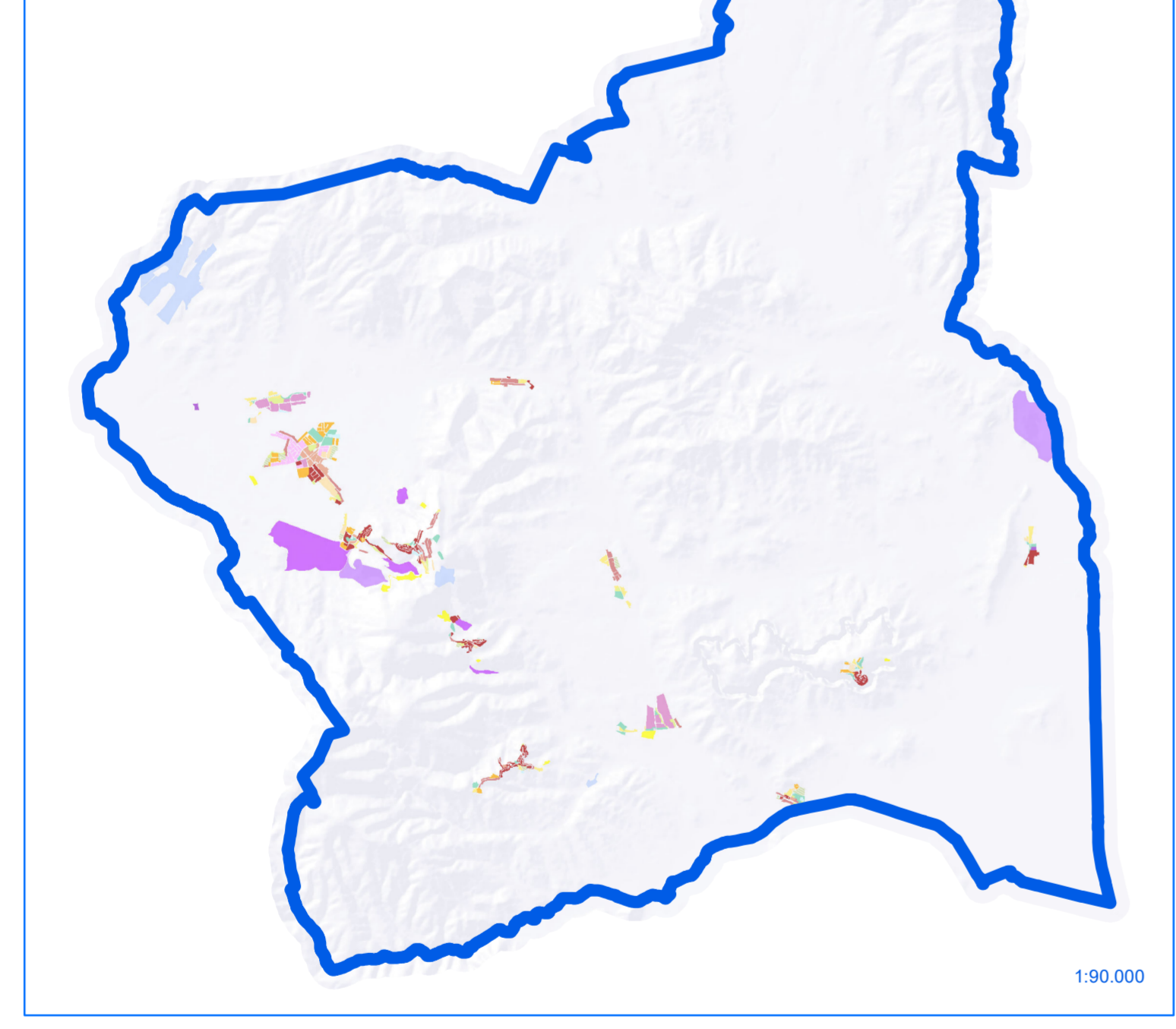

I morfotipi rurali

