



# PIANO STRUTTURALE

MODIFICATO A SEGUITO DELLA CONFERENZA PAESAGGISTICA

## 2. Statuto

### Sistema policentrico Tav.2.3a - Territorio urbanizzato e insediamento rurale

quadrante nord-est scala 1:10.000

- |                                                                                                            |                                                                                                                                             |
|------------------------------------------------------------------------------------------------------------|---------------------------------------------------------------------------------------------------------------------------------------------|
| <b>Sindaco:</b><br>Andrea Biondi                                                                           | <b>Progettisti:</b><br>Stefano Giommoni<br>Rita Monaci<br>Pietro Pettini                                                                    |
| <b>Giunta Comunale:</b><br>Francesca Bargiacchi<br>Claudio Saragosa<br>Daniele Tonini<br>Stefania Ulivieri | <b>Indagini geologiche:</b><br>Sandro Ricci<br><b>Indagini idrauliche:</b><br>Mano Di Felice<br><b>Indagini forestali:</b><br>Fausto Grandi |
| <b>Responsabile del Procedimento:</b><br>Giampaolo Romagnoli                                               | <b>Collaboratori:</b><br>Giovanna Pessina<br>Riccardo Rossi                                                                                 |
| <b>Garante dell'Informazione e della Partecipazione:</b><br>Francesca Tosi                                 |                                                                                                                                             |

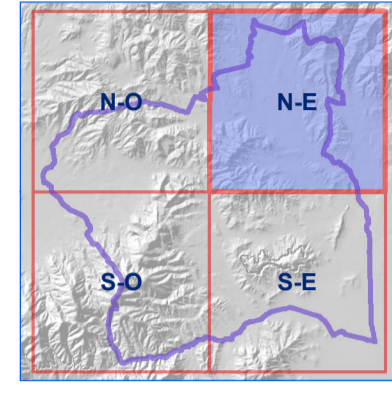

Febbraio 2022

### Legenda

#### SISTEMA POLICENTRICO COMUNALE

##### TERRITORIO URBANIZZATO

- Perimetro territorio urbanizzato
- Area definita ai sensi art.4, c.3, L.R.65/14
- Area definita ai sensi art.4, c.4, L.R.65/14
- Sigla xx:**
- BG - Bagno di Gavorrano
- SG - San Giuseppe
- FI - Filare
- GA - Gavorrano
- CA - Caldana
- RA - Ravi
- GIU - Giuncarico
- CAS - Castellaccia
- GR - Grilli
- BC - Basse Caldane
- BR - Bivio Ravi
- PO - Potassa

##### Ambiti di pertinenza dei centri storici

- Ambiti perurbani

##### INSEDIAMENTI DEL TERRITORIO RURALE

- Nucleo rurale
- Sigla n.:**
- 1 - Castel di Pietra
- 2 - Camporotondo
- 3 - Sant'Orazio/Merina
- 4 - Stazione di Giuncarico
- 5 - Case Dani
- 6 - Le Case
- 7 - Il Lupo
- 8 - Poderi Alti
- Ambiti di pertinenza dei nuclei storici
- Ambito specialistico
- Sigla n.:**
- 1 - Pelagone
- 3 - Bartolina
- 4 - Rondelli
- 5 - Parco delle Rocce
- 6 - Fiorina
- 7 - Ravi Marchi
- 8 - Montebelli
- 9 - Campi minerali:
  - 9.1 - Rigolaccio
  - 9.2 - Bacini di San Giovanni
  - 9.3 - Pozzo Roma
  - 9.4 - Miniera Ravi - Marchi
  - 9.5 - Val Maggiore
- 10 - Area cimiteriale
- Insediamento sperso

##### DATI DI BASE

- Corsi d'acqua
- Limite amministrativo

