

**PIANO STRUTTURALE**  
MODIFICATO A SEGUITO DELLA CONFERENZA PAESAGGISTICA

**2. Statuto**  
Sistema dei vincoli e delle tutele  
Tav.2.4b - Vincolo dei beni culturali e paesaggistici

quadrante sud-est scala 1:10.000

- |  |  |
|--|--|
| <b>Sindaco:</b><br>Andrea Biondi   | <b>Progettisti:</b><br>Stefano Giommoni<br>Rita Monaci<br>Pietro Pettini   |
| <b>Giunta Comunale:</b><br>Francesca Bargiacchi<br>Claudio Saragosa<br>Daniele Tonini<br>Stefania Ulivieri | <b>Indagini geologiche:</b><br>Sandro Ricci<br><b>Indagini idrauliche:</b><br>Manio Di Felice<br><b>Indagini forestali:</b><br>Fausto Grandi |
| <b>Responsabile del Procedimento:</b><br>Giampaolo Romagnoli   | <b>Collaboratori:</b><br>Giovanna Pessina<br>Riccardo Rossi  |
| <b>Garante dell'informazione e della Partecipazione:</b><br>Francesca Tosi                                 |  |

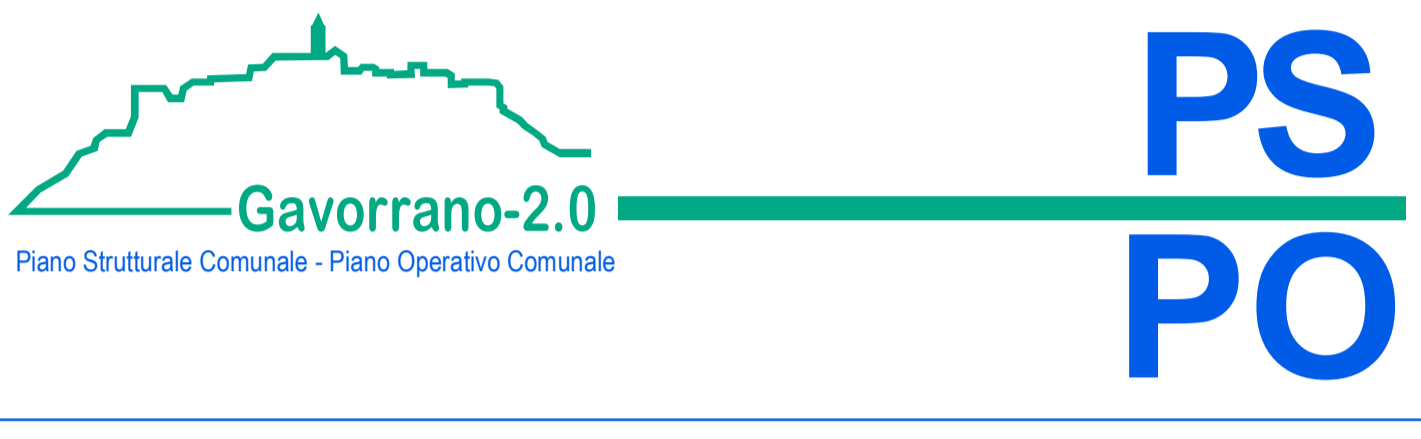
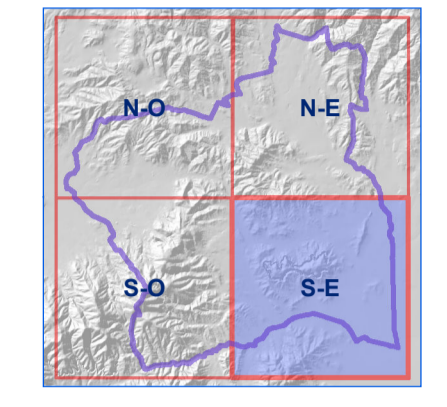

Febbraio 2022

**Legenda**

**BENI CULTURALI parte II D.lgs. 42/2004**

- INDIVIDUAZIONE BENI ARCHITETTONICI**
- Aree ed immobili notificati (art.10, c.3, D.lgs. n°42/2004)
  - GR0153. Castel di Pietra
  - GR0154. I Muracci - ruderi di una diga del quattrocento
  - GR0155. Casa Canonica di Caldana
  - GR0156. Fattoria Il Lupo
  - GR0581. Podere Gli Scheti

**BENI PAESAGGISTICI parte III D.lgs. 42/2004**

- IMMOBILI ED AREE DI NOTEVOLE INTERESSE PUBBLICO (art. 136, D.lgs. n°42/2004)**
- Vincoli per Decreto Ministeriale
  - D. M. del 07/02/1977 pubblicato sulla G. U. n° 64 del 08/03/1977: Area panoramica di Castel di Pietra e del Muracci
  - D. M. del 20/04/1977 pubblicato sulla G. U. n° 144 del 28/05/1977.1: Zona collinare di Poggio Zenone Cavallo

**AREE TULATE PER LEGGE (art.142, D.lgs. n°42/2004)**

- Territori contermini ai laghi (art.142, c.1, lett. b, D.lgs. n°42/2004)
- Fiumi, torrenti, corsi d'acqua (art.142, c.1, lett. c, D.lgs. n°42/2004)
- Foreste e boschi (art.142, c.1, lett. g, D.lgs. n°42/2004)
- Zone gravate da usi civici (art.142, c.1, lett. h, D.lgs. n°42/2004)
- Zone di interesse archeologico (art.142, c.1, lett. m, D.lgs. n°42/2004)
- GR07. Zona Poggio Pelliccia - Poggio Zenone
- GR10. Zona Castel di Pietra

**BENI ARCHEOLOGICI OGGETTO DI SPECIFICO PROVVEDIMENTO DI VINCOLO CON VALENZA PAESAGGISTICA AI SENSI art.142, c. 1, lett. m, D.lgs. n°42/2004**

- Beni archeologici tutelati ai sensi della parte seconda del D.lgs. 42/2004 con valenza paesaggistica
- GR0031. Area di rispetto alle necropoli di San Germano
- GR0041. Terreno con resti archeologici - loc. Santa Teresa
- GR0094. Area grotta Riparo Cavanna

**DATI DI BASE**

- Insediamenti urbani: i centri
- Insediamenti del territorio rurale: nuclei e ambiti specializzati
- Laghi e specchi d'acqua
- Reticolo idrografico
- Limite amministrativo

