

**PIANO STRUTTURALE**  
MODIFICATO A SEGUITO DELLA CONFERENZA PAESAGGISTICA

**2. Statuto**

**Sistema dei vincoli e delle tutele**  
**Tav.2.5b - Vincoli e tutele ambientali e territoriali**

quadrante sud-est scala 1:10.000

- |  |   |
|--|---|
| <b>Sindaco:</b><br>Andrea Biondi   | <b>Progettisti:</b><br>Stefano Giommoni<br>Rita Monaci<br>Pietro Pettini  |
| <b>Giunta Comunale:</b><br>Francesca Bargiacchi<br>Claudio Saragosa<br>Daniele Tonini<br>Stefania Ulivieri | <b>Indagini geologiche:</b><br>Sandro Ricci<br><b>Indagini idrauliche:</b><br>Maurizio Di Felice<br><b>Indagini forestali:</b><br>Fausto Grandi |
| <b>Responsabile del Procedimento:</b><br>Giampaolo Romagnoli   | <b>Collaboratori:</b><br>Giovanna Pessina<br>Riccardo Rossi   |
| <b>Garante dell'informazione e della Partecipazione:</b><br>Francesca Tosi                                 |   |

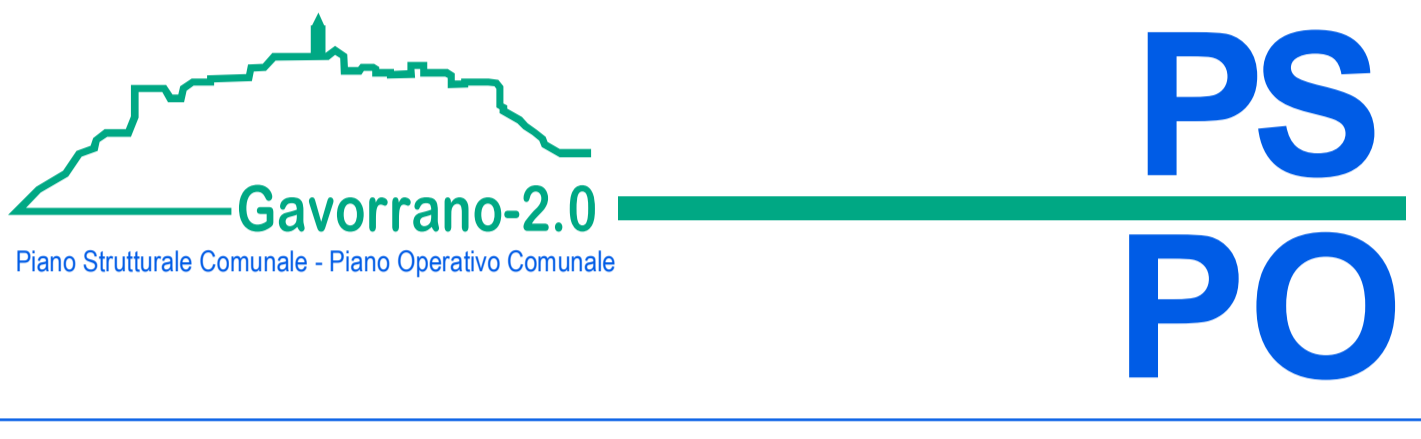
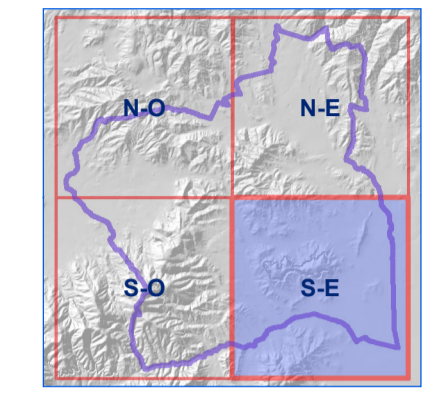

Febbraio 2022

**Legenda**

**VINCOLI SOVRAORDINATI DI NATURA AMBIENTALE E TERRITORIALE**  
**VINCOLO IDROGEOLOGICO E FORESTALE**

- Terreni sottoposti a vincolo idrogeologico ai sensi art.1, R.D.L. 3267/1923
- Terreni coperti da boschi vincolati ai sensi art.1, R.D.L. 3267/1923 e art. 37, L.R. 39/2000

**TUTELE AMBIENTALI E TERRITORIALI**

- SITI NATURA 2000**
- SIC - ZPS
  - Xn sigle siti:*
  - IT51A0005 - Zona speciale di conservazione del Lago dell'Accesso
  - IT51A0008 - Zona speciale di conservazione di Monte d'Alma

**GEOSITI**

- Geositi di interesse regionale
- Sinkhole di Gavorrano
- Geositi di interesse locale**
- G.I.L.
- Xn sigle siti:*
- a. Miniera di Gavorrano e Teatro delle Rocce
- b. Marmo rosso di Caldina
- c. Ravi 1
- d. Ravi 2
- e. Ravi 3

**AREE A RIDOTTO POTENZIALE ANTROPICO**

- A.R.P.A.
- IG11 - Poggio Castiglione e Lago dell'Accesso
- IG14 - Poggi dell'Alma
- IG24 - Poggio di Castel di Pietra

**RISCHIO ARCHEOLOGICO**

- RILEVANZA DEL RISCHIO**
- Rischio archeologico - Grado 1 - ai sensi art.90 e ss. D.lgs 42/2004
  - Rischio archeologico - Grado 2 - ai sensi art.90 e ss. D.lgs 42/2004

**DATI DI BASE**

- Insediamenti urbani: i centri
- Insediamenti del territorio rurale: nuclei e ambiti specialistici
- Reticolo idrografico
- Limite amministrativo

