



PIANO STRUTTURALE
MODIFICATO A SEGUITO DELLA CONFERENZA PAESAGGISTICA

2. Statuto

Sistema dei vincoli e delle tutele

Tav.2.5c - Vincoli e tutele ambientali e territoriali

quadrante sud-ovest scala 1:10.000

- | | |
|--|--|
| Sindaco:
Andrea Biondi | Progettisti:
Stefano Gommomi
Rita Monaci
Piero Pettini |
| Giunta Comunale:
Francesca Bargiacchi
Claudio Saragosa
Daniele Tonini
Stefania Ulivieri | Indagini geologiche:
Sandro Ricci
Indagini idrauliche:
Mario Di Felice
Indagini forestali:
Fausto Grandi |
| Responsabile del Procedimento:
Giampaolo Romagnoli | Collaboratori:
Giovanna Pessina
Riccardo Rossi |
| Garante dell'informazione e della Partecipazione:
Francesca Tosi | |

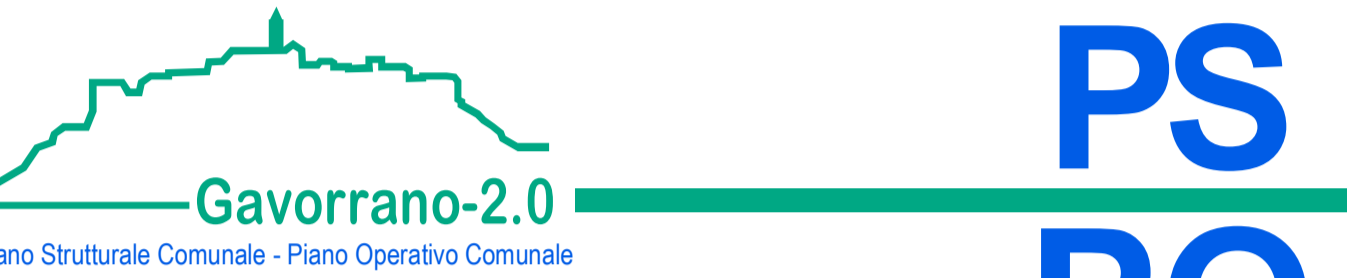
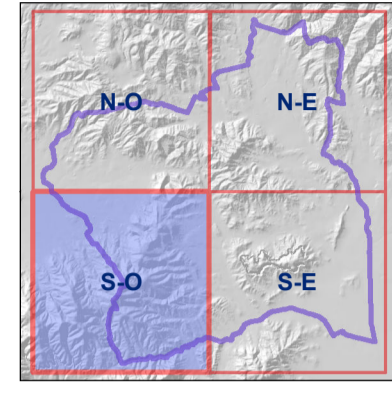

**PS
PO**

Febbraio 2022

Legenda

VINCOLI SOVRAORDINATI DI NATURA AMBIENTALE E TERRITORIALE

VINCOLO IDROGEOLOGICO E FORESTALE

Terreni sottoposti a vincolo idrogeologico ai sensi art.1, R.D.L. 3267/1923

Terreni coperti da boschi vincolati ai sensi art.1, R.D.L. 3267/1923 e art. 37, L.R. 39/2000

TUTELE AMBIENTALI E TERRITORIALI

SITI NATURA 2000

- SIC - ZPS
- Xn sigle siti:*
- IT51A0005 - Zona speciale di conservazione del Lago dell'Accessa
- IT51A0008 - Zona speciale di conservazione di Monte d'Alma

GEOSITI

Geositi di interesse regionale

Sinkhole di Gavorrano

Geositi di interesse locale

- G.I.L.
- Xn sigle siti:*
- a. Miniera di Gavorrano e Teatro delle Rocce
- b. Marmo rosso di Caldana
- c. Ravi 1
- d. Ravi 2
- e. Ravi 3

AREE A RIDOTTO POTENZIALE ANTROPICO

- A.R.P.A.
- IG11 - Poggio Castiglione e Lago dell'Accessa
- IG14 - Poggi dell'Alma
- IG24 - Poggio di Castel di Pietra

RISCHIO ARCHEOLOGICO

- RILEVANZA DEL RISCHIO**
- Rischio archeologico - Grado 1 - ai sensi art.90 e ss. D.lgs 42/2004
- Rischio archeologico - Grado 2 - ai sensi art.90 e ss. D.lgs 42/2004

DATI DI BASE

- Insediamenti urbani: i centri
- Insediamenti del territorio rurale: nuclei e ambiti specializzati
- Reticolo idrografico
- Limite amministrativo

