

PIANO STRUTTURALE
MODIFICATO A SEGUITO DELLA CONFERENZA PAESAGGISTICA

2. Statuto
Sistema dei vincoli e delle tutele
Tav.2.6b - Aree di rispetto infrastrutturale

quadrante sud-est scala 1:10.000

- | | |
|--|--|
| Sindaco:
Andrea Biondi | Progettisti:
Stefano Giommoni
Rita Monaci
Pietro Pettini |
| Giunta Comunale:
Francesca Bargiacchi
Claudio Saragosa
Daniele Tonini
Stefania Ulivieri | Indagini geologiche:
Sandro Ricci
Indagini idrauliche:
Manio Di Felice
Indagini forestali:
Fausto Grandi |
| Responsabile del Procedimento:
Giampaolo Romagnoli | Collaboratori:
Giovanna Pessina
Riccardo Rossi |
| Garante dell'informazione e della Partecipazione:
Francesca Tosi | |

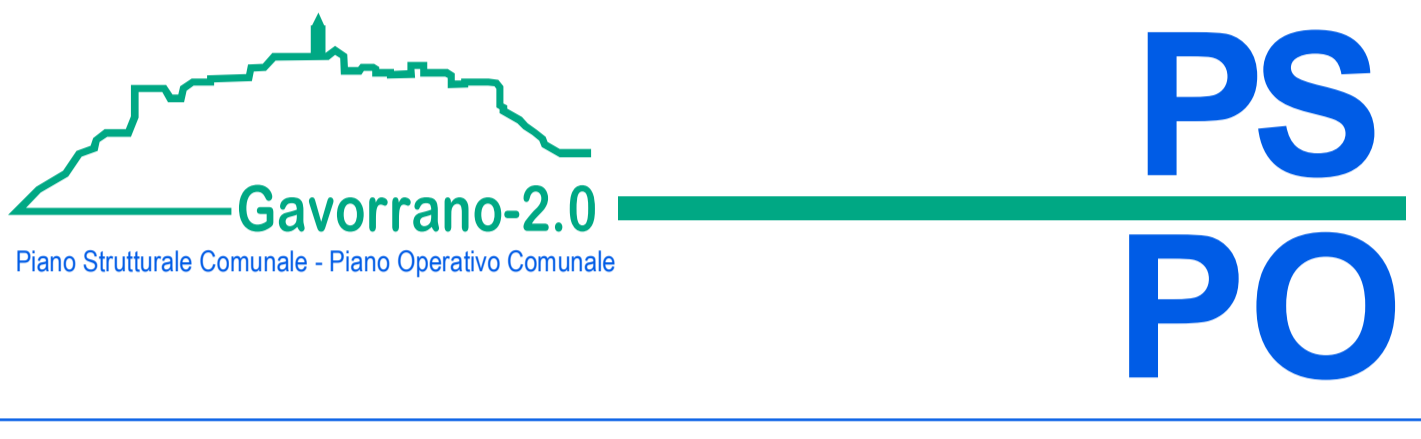
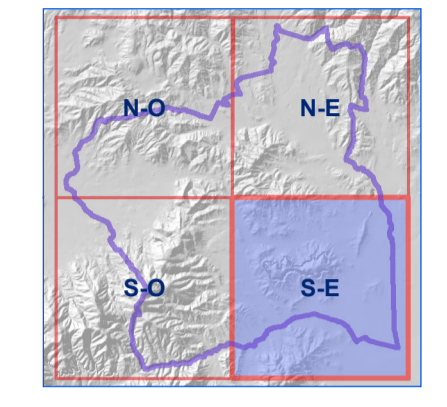

Febbraio 2022

Legenda
AREE DI RISPETTO INFRASTRUTTURALE ED IGIENICO-SANITARIO

SORGENTI IDRICHE E PUNTI DI CAPTAZIONE DELL'ACQUA IDROPOTABILE

- Sorgenti idriche con relativa zona di tutela assoluta (10 mt) ai sensi del D.lgs 152/2006
- Pozzi con relativa zona di tutela assoluta (10 mt) ai sensi del D.lgs 152/2006
- Sorgenti e punti di captazione idrica con fascia di rispetto (200 mt) ai sensi del D.lgs 152/2006

IMPIANTI DEPURAZIONE REFLUI

- Area depuratore
- Fascia di rispetto impianto di depurazione (100 mt) ai sensi L. 319/76 e D.lgs. 152/1999

AREE CIMITERIALI

- Cimitero
- Fascia di rispetto cimiteriale (50 mt) ai sensi R.D. 1265/1934 del C.C. n. "Vincoli sovraordinati. Riduzione fascia di rispetto cimiteriale)

RETE STRADALE

- Fascia di rispetto strada di tipo B (strada statale - 40 mt fuori dai centri abitati) ai sensi D.lgs 285/1992 e D.P.R. 495/1999
- Fascia di rispetto strada di tipo C (strada di media importanza - 30 mt fuori dai centri abitati) ai sensi D.lgs 285/1992 e D.P.R. 495/1999
- Fascia di rispetto strada di tipo D (strada provinciale - 20 mt fuori dai centri abitati) ai sensi D.lgs 285/1992 e D.P.R. 495/1999

TRACCIATI FERROVIARI

- Fascia di rispetto ferroviaria (30 mt) ai sensi D.P.R. 753/1980

ELETTRODOTTI

- Fascia di rispetto degli elettrodotti (80 mt su linee di potenza a 132kV) ai sensi D.P.C.M. 08/07/2003

METANODOTTI

- Metanodotti/gasdotti ai sensi D.M 24/11/1984

DATI DI BASE

- Centri abitati ai sensi art.4, D. lgs. 285/1992
- Insediamenti del territorio rurale: nuclei e ambli specializzati
- Reticolo idrografico
- Limite amministrativo

