



# PIANO STRUTTURALE

MODIFICATO A SEGUITO DELLA CONFERENZA PAESAGGISTICA

## 2. Statuto

### Sistema dei vincoli e delle tutele Tav.2.6c - Aree di rispetto infrastrutturale

quadrante sud-ovest

scala 1:10.000

**Sindaco:**  
Andrea Biondi

**Giunta Comunale:**  
Francesca Bargiacchi  
Claudio Saragosa  
Daniele Tonini  
Stefania Ulivieri

**Responsabile del Procedimento:**  
Giampaolo Romagnoli

**Garante dell'Informazione e della Partecipazione:**  
Francesca Tosi

**Progettisti:**  
Stefano Giommoni  
Rita Monaci  
Pietro Pettini

**Indagini geologiche:**  
Sandro Ricci

**Indagini idrauliche:**  
Manio Di Felice

**Indagini forestali:**  
Fausto Grandi

**Collaboratori:**  
Giovanna Pessina  
Riccardo Rossi

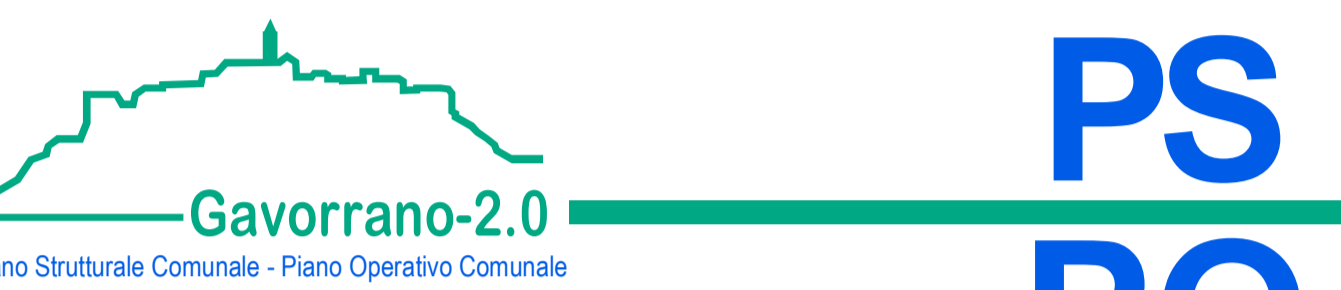
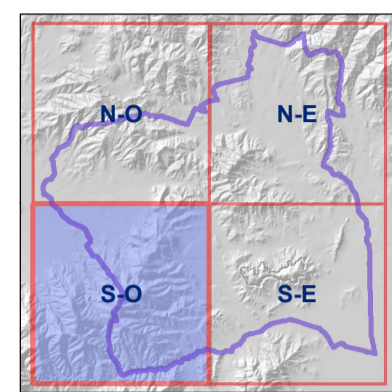

Febbraio 2022

### Legenda

#### AREE DI RISPETTO INFRASTRUTTURALE ED IGIENICO-SANITARIO

##### SORGENTI IDRICHE E PUNTI DI CAPTAZIONE DELL'ACQUA IDROPOTABILE

○ Sorgenti idriche con relativa zona di tutela assoluta (10 mt) ai sensi del D.lgs 152/2006

● Pozzi con relativa zona di tutela assoluta (10 mt) ai sensi del D.lgs 152/2006

○ Sorgenti e punti di captazione insieme con fascia di rispetto (200 mt) ai sensi del D.lgs 152/2006

##### IMPIANTI DEPURAZIONE REFLUI

■ Area depuratore

■ Fascia di rispetto impianto di depurazione (100 mt) ai sensi L. 319/76 e D.lgs. 152/1999

##### AREE CIMITERIALI

■ Cimitero

■ Fascia di rispetto cimiteriale (50 mt) ai sensi R.D. 1265/1934 del C.C. n. 1/1934 "Vincoli sovraordinati. Riduzione fascia di rispetto cimiteriale)

##### RETE STRADALE

■ Fascia di rispetto strada di tipo B (strada statale - 40 mt fuori dai centri abitati) ai sensi D.lgs 285/1992 e D.P.R. 495/1999

■ Fascia di rispetto strada di tipo C (strada di media importanza - 30 mt fuori dai centri abitati) ai sensi D.lgs 285/1992 e D.P.R. 495/1999

■ Fascia di rispetto strada di tipo D (strada provinciale - 20 mt fuori dai centri abitati) ai sensi D.lgs 285/1992 e D.P.R. 495/1999

##### TRACCIATI FERROVIARI

■ Fascia di rispetto ferroviaria (30 mt) ai sensi D.P.R. 753/1980

##### ELETTRODOTTI

■ Fascia di rispetto degli elettrodotti (80 mt su linee di potenza a 132kV) ai sensi D.P.C.M. 08/07/2003

##### METANODOTTI

■ Metanodotti/gasdotti ai sensi D.M 24/11/1984

##### DATI DI BASE

■ Centri abitati ai sensi art.4, D. lgs. 285/1992

■ Insediamenti del territorio rurale: nuclei e ambli specializzati

■ Reticolo idrografico

■ Limite amministrativo

