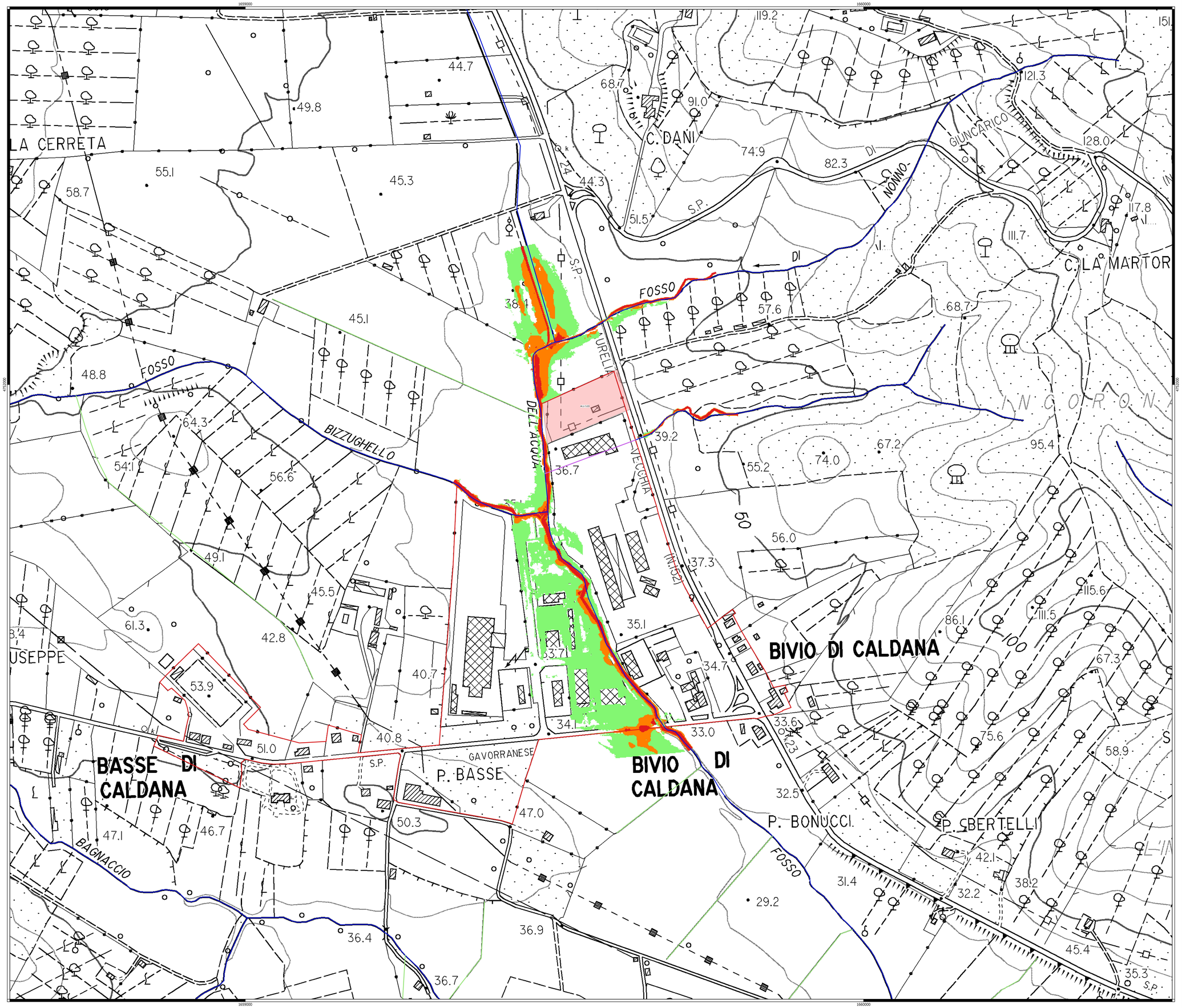

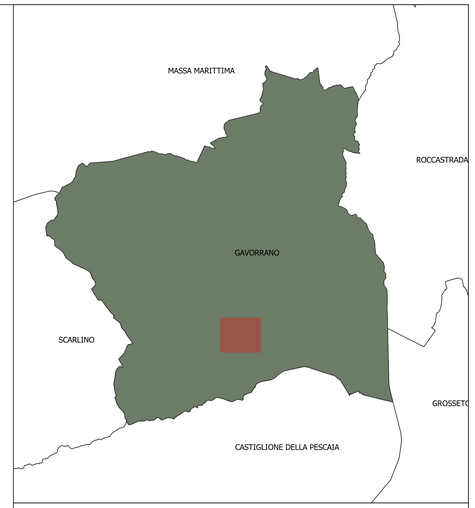

LEGENDA

Limite amministrativo del Comune di Gavorrano

Reticolo L.R.T. 79/2012_modificato

- Reticolo idrografico
- Altro reticolo
- Tratti tombati

PERIMETRI CENTRI ABITATI

- TU_c3_BASSE_CALDANA

AMBITI_DI_TRASFORMAZIONE

- UTOE_05 POTASSA, BIVIO RAVI, BASSE CALDANA, GRILLI

VELOCITA'_Tr200

- v≤1.0m/s
- 1m/s<v≤2m/s
- v>2.0m/s

N

1:1

0 0.1 0.2 0.3 km

COMUNE DI GAVORRANO
Provincia di Grosseto

PIANO STRUTTURALE

i - STUDIO IDROLOGICO-IDRAULICO

Tav. 10-Planimetria velocità di esondazione Tr200 anni U.T.O.E. Basse di Caldana

Sindaco:
Andrea Biondi

Giunta Comunale:
Francesca Bargiacchi
Claudio Saragosa
Daniele Tonini
Stefania Ulivieri

Responsabile del Procedimento:
Massimo Padellini

Garante dell'Informazione e della Partecipazione:
Stefania Pepi

Progettisti:
Stefano Giommoni
Rita Monaci
Pietro Pettini

Indagini geologiche:
Sandro Ricci

Indagini idrauliche:
Mario Di Felice

Collaboratori:
Giovanna Pessina
Riccardo Rossi

Gavorrano-2.0
Piano Strutturale Comunale - Piano Operativo Comunale

PS
PO

Novembre 2019