

PIANO OPERATIVO

QUADRO CONOSCITIVO

TIPI INSEDIATIVI
DI VALORE
STORICO - DO-
CUMENTALE,
C O R T I

QC.III
4-02

INDAGINI E SCHEDATURE DEGLI INSEDIAMENTI STORICI E DEGLI INSEDIAMENTI SPECIALISTICI IN TERRITORIO RURALE. ATLANTI DI DETTAGLIO

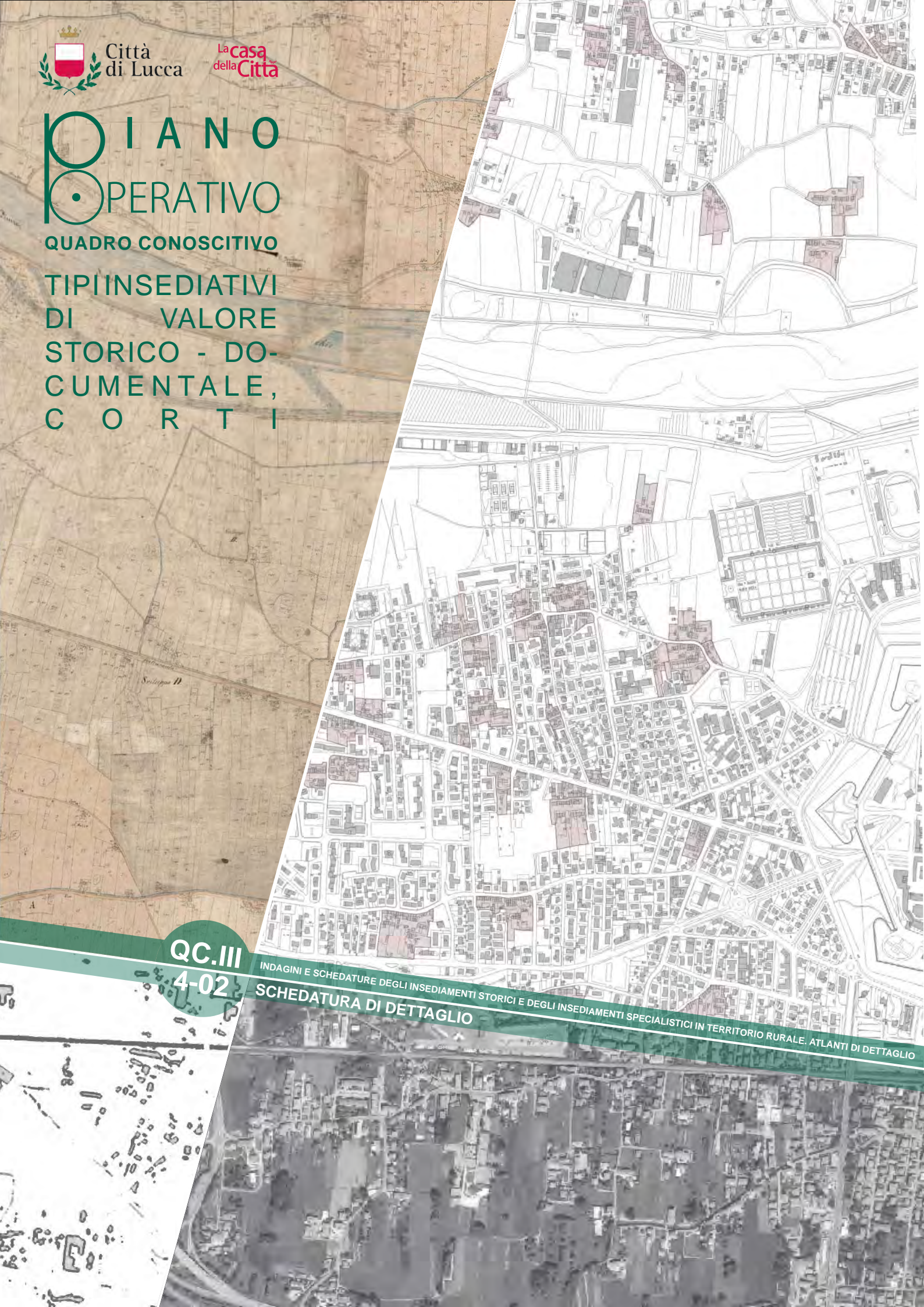

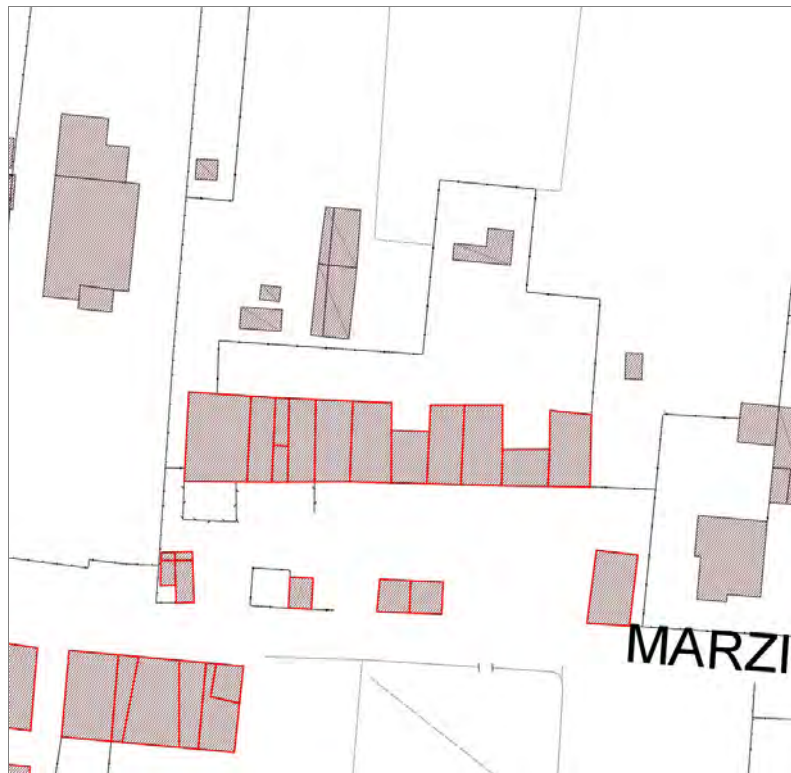

Informazioni sulla Scheda

Informazioni sulla Scheda

- Data rilevazione 03/09/2019
- Località SAN CASSIANO A VICO
- Denominazione c_3026

Informazioni sull'Edificio 1845

- **Usò prevalente:** accessorio
- **Usi presenti:** accessorio

Manufatti e altri edifici

- **Accessori:** altro

Informazioni sull'Edificio 4702

- **Usò prevalente:** residenziale
- **Usi presenti:** residenziale permanente
- **Numero alloggi:** 1

Edifici di impianto storico

- **Edifici con tipologie edilizie di base:** edifici con preminenza dei caratteri "in schiera"

Informazioni sull'Edificio 5480

- **Usò prevalente:** residenziale
- **Usi presenti:** residenziale permanente
- **Numero alloggi:** 1

Edifici di impianto storico

- **Edifici di matrice rurale:** fienili, stalle, manufatti di rimessaggio, ecc.

Informazioni sull'Edificio 5948

- **Usò prevalente:** accessorio
- **Usi presenti:** accessorio

Edifici di impianto storico

- **Edifici di matrice rurale:** fienili, stalle, manufatti di rimessaggio, ecc.

Informazioni sull'Edificio 6298

- **Usò prevalente:** accessorio
- **Usi presenti:** accessorio

Edifici di impianto storico

- **Edifici di matrice rurale:** fienili, stalle, manufatti di rimessaggio, ecc.

Informazioni sull'Edificio 10691

- **Usò prevalente:** residenziale
- **Usi presenti:** residenziale permanente
- **Numero alloggi:** 1

Edifici di impianto storico

- **Edifici con tipologie edilizie di base:** edifici con preminenza dei caratteri "in schiera"

Informazioni sull'Edificio 13315

- **Uso prevalente:** accessorio
- **Usi presenti:** accessorio

Manufatti e altri edifici

- **Accessori:** ripostigli, rimessaggi, box

Informazioni sull'Edificio 13568

- **Uso prevalente:** residenziale
- **Usi presenti:** residenziale permanente
- **Numero alloggi:** 1

Edifici di impianto storico

- **Edifici con tipologie edilizie di base:** edifici con preminenza dei caratteri "in schiera"

Informazioni sull'Edificio 14726

- **Uso prevalente:** residenziale
- **Usi presenti:** residenziale permanente
- **Numero alloggi:** 1

Edifici di impianto storico

- **Edifici con tipologie edilizie di base:** edifici con preminenza dei caratteri "in schiera"

Informazioni sull'Edificio 23264

- **Uso prevalente:** residenziale
- **Usi presenti:** residenziale permanente
- **Numero alloggi:** 1

Edifici di impianto storico

- **Edifici di matrice rurale:** fienili, stalle, manufatti di rimessaggio, ecc.

Informazioni sull'Edificio 26844

- **Uso prevalente:** accessorio
- **Usi presenti:** accessorio

Edifici di impianto storico

- **Edifici di matrice rurale:** fienili, stalle, manufatti di rimessaggio, ecc.

Informazioni sull'Edificio 27972

- **Uso prevalente:** residenziale
- **Usi presenti:** non in uso

Edifici di impianto storico

- **Edifici con tipologie edilizie di base:** edifici con preminenza dei caratteri "in schiera"

Informazioni sull'Edificio 33092

- **Uso prevalente:** residenziale
- **Usi presenti:** residenziale permanente
- **Numero alloggi:** 1

Edifici di impianto storico

- **Edifici con tipologie edilizie di base:** edifici con preminenza dei caratteri "in schiera"

Informazioni sull'Edificio 34192

- **Uso prevalente:** non in uso
- **Usi presenti:** non in uso

Edifici di impianto storico

- **Edifici con tipologie edilizie di base:** edifici con preminenza dei caratteri "in schiera"

Informazioni sull'Edificio 34741

- **Uso prevalente:** accessorio
- **Usi presenti:** accessorio

Manufatti e altri edifici

- **Accessori:** ripostigli, rimessaggi, box

Informazioni sull'Edificio 35173

- **Uso prevalente:** accessorio
- **Usi presenti:** accessorio

Manufatti e altri edifici

- **Accessori:** ripostigli, rimessaggi, box

Informazioni sull'Edificio 36423

- **Uso prevalente:** non in uso
- **Usi presenti:** dismesso

Edifici di impianto storico

- **Altri edifici:** rudere

Informazioni sull'Edificio 38945

- **Uso prevalente:** residenziale
- **Usi presenti:** residenziale permanente
- **Numero alloggi:** 1

Edifici di impianto storico

- **Edifici con tipologie edilizie di base:** edifici con preminenza dei caratteri "in schiera"

Informazioni sull'Edificato Minore 2335

Tipo
baracca, manufatto precario

Informazioni sull'Edificato Minore 2336

Tipo
baracca, manufatto precario

Informazioni sull'Edificato Minore 2337

Tipo
baracca, manufatto precario

Informazioni sull'Edificato Minore 2338

Tipo
baracca, manufatto precario

Informazioni sull'Edificato Minore 2339

Tipo
baracca, manufatto precario

Rilievi fotografici



FOTO n° 27143 (scheda)



FOTO n° 27147 (scheda)

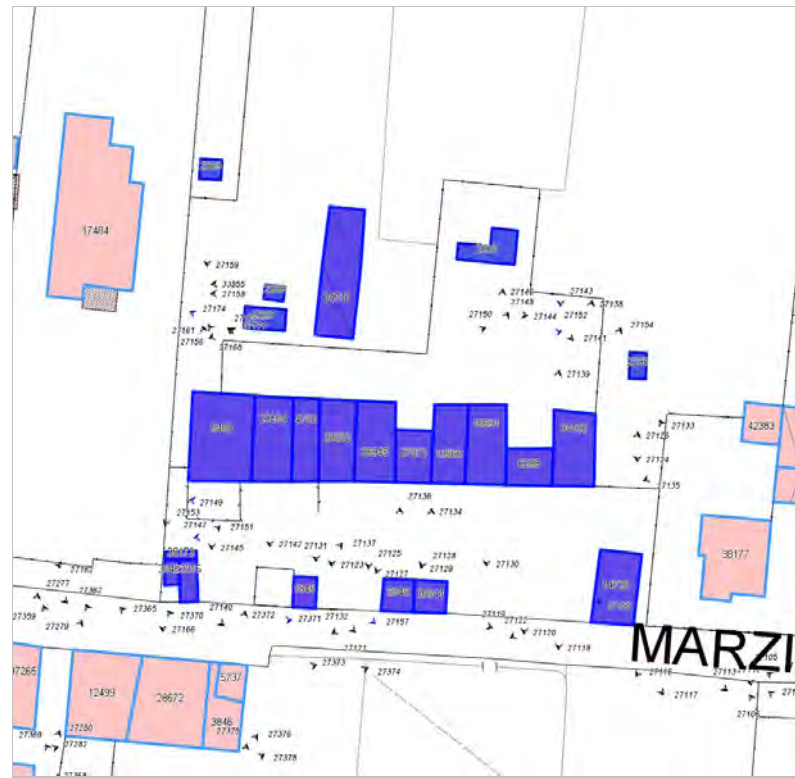

FOTO n° 27149 (scheda)



FOTO n° 27152 (scheda)



FOTO n° 27155 (scheda)



FOTO n° 27157 (scheda)



FOTO n° 27174 (scheda)



FOTO n° 27121 (edificio 1845)



FOTO n° 27137 (edificio 1845)



FOTO n° 27131 (edificio 4702)



FOTO n° 27168 (edificio 4702)



FOTO n° 27145 (edificio 5480)



FOTO n° 27153 (edificio 5480)



FOTO n° 27161 (edificio 5480)



FOTO n° 27132 (edificio 5948)



FOTO n° 27136 (edificio 5948)



FOTO n° 27120 (edificio 6298)



FOTO n° 27139 (edificio 6298)



FOTO n° 27130 (edificio 10691)



FOTO n° 27146 (edificio 10691)



FOTO n° 27140 (edificio 13315)



FOTO n° 27128 (edificio 13568)



FOTO n° 27129 (edificio 13568)



FOTO n° 27148 (edificio 13568)



FOTO n° 27113 (edificio 14726)



FOTO n° 27117 (edificio 14726)



FOTO n° 27122 (edificio 14726)



FOTO n° 27126 (edificio 14726)



FOTO n° 27142 (edificio 23264)



FOTO n° 27163 (edificio 23264)



FOTO n° 27119 (edificio 26844)



FOTO n° 27134 (edificio 26844)



FOTO n° 27127 (edificio 27972)



FOTO n° 27123 (edificio 33092)



FOTO n° 27150 (edificio 33092)



FOTO n° 27170 (edificio 33092)



FOTO n° 27118 (edificio 34192)



FOTO n° 27138 (edificio 34192)



FOTO n° 27154 (edificio 34192)



FOTO n° 27144 (edificio 34741)



FOTO n° 33855 (edificio 34741)



FOTO n° 27151 (edificio 35173)



FOTO n° 27166 (edificio 36423)



FOTO n° 27125 (edificio 38945)



FOTO n° 27171 (edificio 38945)



FOTO n° 27124 (edificato minore 2335)



FOTO n° 27141 (edificato minore 2336)



FOTO n° 27156 (edificato minore 2337)



FOTO n° 27158 (edificato minore 2338)



FOTO n° 27159 (edificato minore 2339)



Report Scheda Edifici corte c_333 N°502

Edifici associati alla Scheda:

ID 363 | ID 4593 | ID 5085 | ID 5086 | ID 5087 | ID 12062 | ID 13930 | ID 16119 | ID 18768 | ID 20788 | ID 23303 | ID 24848 | ID 30290 | ID 30372 | ID 37147 | ID 37737 | ID 38490 | ID 40893

Edificati Minori associati alla Scheda:

ID 2340 | ID 2341 | ID 2342

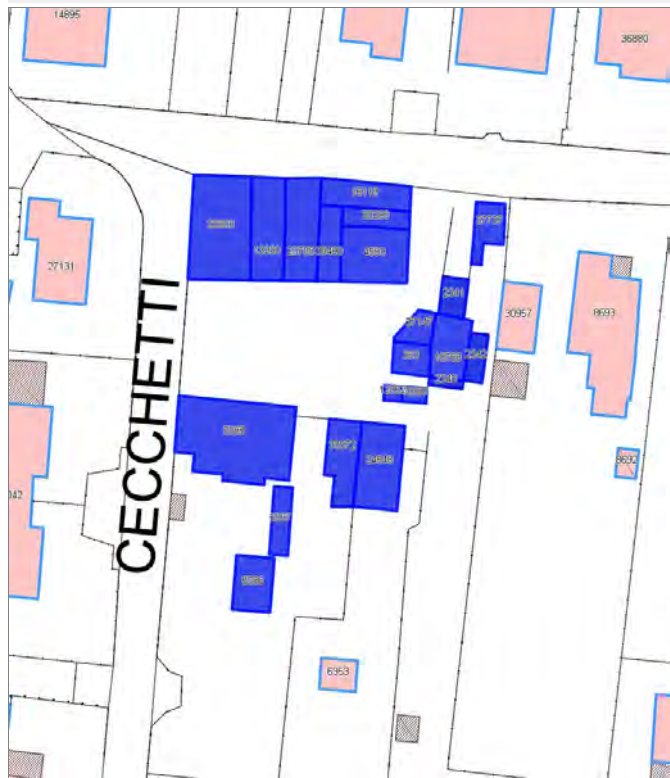

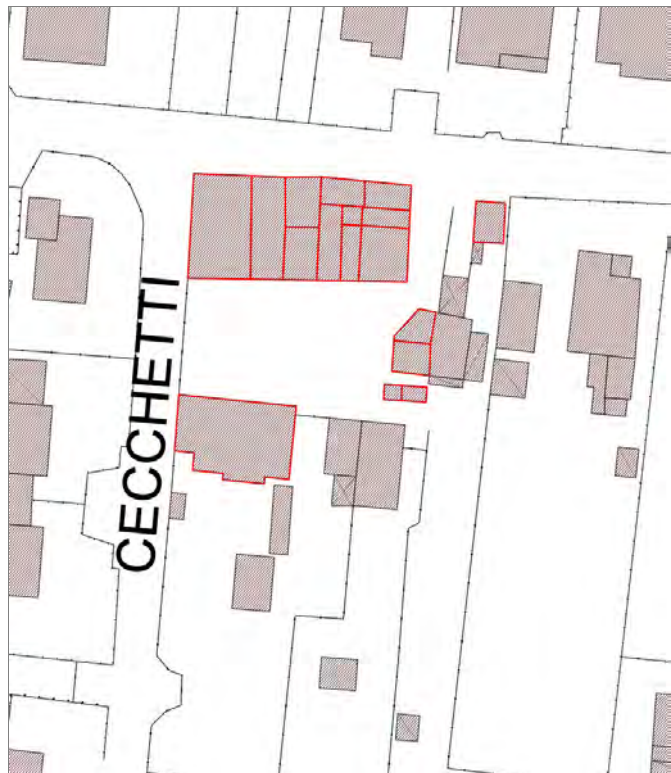

Informazioni sulla Scheda

Informazioni sulla Scheda

- **Data rilevazione** 03/09/2019
- **Località** SAN CASSIANO A VICO
- **Denominazione** c_333

Informazioni sull'Edificio 363

- **Usi prevalenti:** accessorio
- **Usi presenti:** accessorio

Edifici di impianto storico

- **Edifici di matrice rurale:** fienili, stalle, manufatti di rimessaggio, ecc.

Informazioni sull'Edificio 4593

- **Usi prevalenti:** residenziale
- **Usi presenti:** residenziale permanente
- **Numero alloggi:** 2

Edifici di impianto storico

- **Edifici con tipologie edilizie di base:** edifici con preminenza dei caratteri "in schiera"

Informazioni sull'Edificio 5085

- **Usi prevalenti:** residenziale
- **Usi presenti:** residenziale permanente
- **Numero alloggi:** 1

Edifici di impianto storico

- **Edifici di matrice rurale:** casa colonica isolata

Informazioni sull'Edificio 5086

- **Usi prevalenti:** accessorio
- **Usi presenti:** accessorio

Manufatti e altri edifici

- **Accessori:** garage

Informazioni sull'Edificio 5087

- **Usi prevalenti:** accessorio
- **Usi presenti:** accessorio

Manufatti e altri edifici

- **Accessori:** ripostigli, rimessaggi, box

Informazioni sull'Edificio 12062

- **Usi prevalenti:** accessorio
- **Usi presenti:** accessorio

Manufatti e altri edifici

- **Accessori:** ripostigli, rimessaggi, box

Informazioni sull'Edificio 13930

- **Usi prevalenti:** residenziale

Edifici di impianto storico

- **Usi presenti:** residenziale permanente
- **Numero alloggi:** 2

- **Edifici con tipologie edilizie di base:** edifici con preminenza dei caratteri "in schiera"

Informazioni sull'Edificio 16119

- **Uso prevalente:** residenziale
- **Usi presenti:** residenziale permanente
- **Numero alloggi:** 1

Edifici di impianto storico

- **Edifici con tipologie edilizie di base:** edifici con preminenza dei caratteri "in schiera"

Informazioni sull'Edificio 18768

- **Uso prevalente:** accessorio
- **Usi presenti:** accessorio

Edifici di impianto storico

- **Edifici di matrice rurale:** fienili, stalle, manufatti di rimessaggio, ecc.

Informazioni sull'Edificio 20788

- **Uso prevalente:** residenziale
- **Usi presenti:** residenziale permanente
- **Numero alloggi:** 2

Edifici di impianto storico

- **Edifici con tipologie edilizie di base:** edifici con preminenza dei caratteri "in schiera"

Informazioni sull'Edificio 23303

- **Uso prevalente:** residenziale
- **Usi presenti:** residenziale permanente

Edifici di impianto storico

- **Edifici con tipologie edilizie di base:** edifici con preminenza dei caratteri "in schiera"

Informazioni sull'Edificio 24848

- **Uso prevalente:** accessorio
- **Usi presenti:** accessorio

Edifici di impianto storico

- **Edifici di matrice rurale:** fienili, stalle, manufatti di rimessaggio, ecc.

Informazioni sull'Edificio 30290

- **Uso prevalente:** residenziale
- **Usi presenti:** residenziale permanente
- **Numero alloggi:** 1

Edifici di impianto storico

- **Edifici con tipologie edilizie di base:** edifici con preminenza dei caratteri "in schiera"

Informazioni sull'Edificio 30372

- **Uso prevalente:** accessorio
- **Usi presenti:** accessorio

Manufatti e altri edifici

- **Accessori:** ripostigli, rimessaggi, box

Informazioni sull'Edificio 37147

- **Uso prevalente:** accessorio
- **Usi presenti:** accessorio

Edifici di impianto storico

- **Edifici di matrice rurale:** fienili, stalle, manufatti di rimessaggio, ecc.

Informazioni sull'Edificio 37737

- **Uso prevalente:** non in uso
- **Usi presenti:** non in uso

Manufatti e altri edifici

- **Accessori:** ripostigli, rimessaggi, box

Informazioni sull'Edificio 38490

- **Uso prevalente:** residenziale
- **Usi presenti:** residenziale permanente
- **Numero alloggi:** 1

Edifici di impianto storico

- **Edifici con tipologie edilizie di base:** edifici con preminenza dei caratteri "in schiera"

Informazioni sull'Edificio 40893

- **Uso prevalente:** accessorio
- **Usi presenti:** accessorio

Manufatti e altri edifici

- **Accessori:** ripostigli, rimessaggi, box

Informazioni sull'Edificato Minore 2340

Tipo
baracca, manufatto precario

Informazioni sull'Edificato Minore 2341

Tipo
tettoia

Informazioni sull'Edificato Minore 2342

Tipo
baracca, manufatto precario

Rilievi fotografici



FOTO n° 27186 (scheda)



FOTO n° 27188 (scheda)

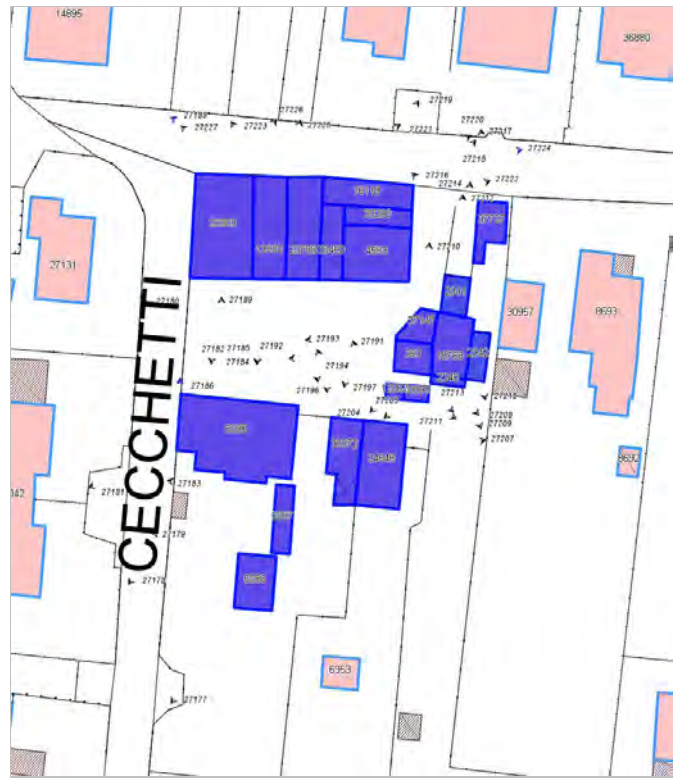

FOTO n° 27224 (scheda)



FOTO n° 27192 (edificio 363)



FOTO n° 27213 (edificio 363)



FOTO n° 27197 (edificio 4593)



FOTO n° 27218 (edificio 4593)



FOTO n° 27178 (edificio 5085)



FOTO n° 27181 (edificio 5085)



FOTO n° 27189 (edificio 5085)



FOTO n° 27177 (edificio 5086)



FOTO n° 27179 (edificio 5087)



FOTO n° 27183 (edificio 5087)



FOTO n° 27204 (edificio 12062)



FOTO n° 27184 (edificio 13930)



FOTO n° 27185 (edificio 13930)



FOTO n° 27223 (edificio 13930)



FOTO n° 27225 (edificio 13930)



FOTO n° 27219 (edificio 16119)



FOTO n° 27220 (edificio 16119)



FOTO n° 27209 (edificio 18768)



FOTO n° 27214 (edificio 18768)



FOTO n° 27194 (edificio 20788)



FOTO n° 27221 (edificio 20788)



FOTO n° 27180 (edificio 23303)



FOTO n° 27182 (edificio 23303)



FOTO n° 27226 (edificio 23303)



FOTO n° 27227 (edificio 23303)



FOTO n° 27191 (edificio 24848)



FOTO n° 27207 (edificio 24848)



FOTO n° 27222 (edificio 30290)



FOTO n° 27190 (edificio 30372)



FOTO n° 27193 (edificio 37147)



FOTO n° 27210 (edificio 37147)



FOTO n° 27216 (edificio 37737)



FOTO n° 27217 (edificio 37737)



FOTO n° 27196 (edificio 38490)



FOTO n° 27205 (edificio 40893)



FOTO n° 27211 (edificio 40893)



FOTO n° 27208 (edificato minore 2340)



FOTO n° 27212 (edificato minore 2341)



FOTO n° 27215 (edificato minore 2342)



Report Scheda Edifici corte c_238 N°503

Edifici associati alla Scheda:

ID 12 | ID 2004 | ID 2044 | ID 2083 | ID 3699 | ID 3846 | ID 3853 | ID 3899 | ID 5737 | ID 6488 | ID 8072 | ID 8516 | ID 9117 | ID 10200 | ID 10250 | ID 11251 | ID 11692 | ID 12060 | ID 12498 | ID 12499 | ID 12806 | ID 16761 | ID 17151 | ID 18863 | ID 19161 | ID 19368 | ID 19369 | ID 21263 | ID 21264 | ID 23455 | ID 24414 | ID 26012 | ID 26086 | ID 26373 | ID 27353 | ID 27487 | ID 27802 | ID 28016 | ID 28339 | ID 28639 | ID 28672 | ID 28751 | ID 30293 | ID 30638 | ID 32065 | ID 33751 | ID 34463 | ID 35522 | ID 35547 | ID 37265 | ID 39607 | ID 40428 | ID 40519 | ID 42385 | ID 42386 | ID 42387 | ID 42388

Edificati Minori associati alla Scheda:

ID 2343 | ID 2344 | ID 2345 | ID 2346 | ID 2347 | ID 2349 | ID 2350





Informazioni sulla Scheda

Informazioni sulla Scheda

- **Data rilevazione** 03/09/2019
- **Località** SAN CASSIANO A VICO
- **Denominazione** c_238

Informazioni sull'Edificio 12

- **Usi prevalenti:** accessorio
- **Usi presenti:** accessorio

Manufatti e altri edifici

- **Accessori:** ripostigli, rimessaggi, box

Informazioni sull'Edificio 2004

- **Usi prevalenti:** residenziale
- **Usi presenti:** residenziale permanente
- **Numero alloggi:** 1

Edifici di impianto storico

- **Edifici con tipologie edilizie di base:** edifici con preminenza dei caratteri "in schiera"

Informazioni sull'Edificio 2044

- **Usi prevalenti:** accessorio
- **Usi presenti:** accessorio

Manufatti e altri edifici

- **Accessori:** ripostigli, rimessaggi, box

Informazioni sull'Edificio 2083

- **Usi prevalenti:** residenziale
- **Usi presenti:** residenziale permanente
- **Numero alloggi:** 2

Edifici di impianto storico

- **Edifici con tipologie edilizie di base:** edifici con preminenza dei caratteri "in schiera"

Informazioni sull'Edificio 3699

- **Usi prevalenti:** residenziale
- **Usi presenti:** residenziale permanente
- **Numero alloggi:** 1

Edifici di impianto storico

- **Edifici con tipologie edilizie di base:** edifici con preminenza dei caratteri "in schiera"

Informazioni sull'Edificio 3846

- **Usi prevalenti:** accessorio
- **Usi presenti:** accessorio

Edifici di impianto storico

- **Edifici di matrice rurale:** fienili, stalle, manufatti di rimessaggio, ecc.

Informazioni sull'Edificio 3853

- **Uso prevalente:** accessorio
- **Usi presenti:** accessorio

Manufatti e altri edifici

- **Accessori:** ripostigli, rimessaggi, box

Informazioni sull'Edificio 3899

- **Uso prevalente:** accessorio
- **Usi presenti:** accessorio

Edifici di impianto storico

- **Edifici di matrice rurale:** fienili, stalle, manufatti di rimessaggio, ecc.

Informazioni sull'Edificio 5737

- **Uso prevalente:** accessorio
- **Usi presenti:** accessorio

Edifici di impianto storico

- **Edifici di matrice rurale:** fienili, stalle, manufatti di rimessaggio, ecc.

Informazioni sull'Edificio 6488

- **Uso prevalente:** residenziale
- **Usi presenti:** residenziale permanente
- **Numero alloggi:** 1

Edifici di impianto storico

- **Edifici con tipologie edilizie di base:** edifici con preminenza dei caratteri "in schiera"

Informazioni sull'Edificio 8072

- **Uso prevalente:** residenziale
- **Usi presenti:** residenziale permanente
- **Numero alloggi:** 1

Edifici di impianto storico

- **Edifici con tipologie edilizie di base:** edifici con preminenza dei caratteri "in schiera"

Informazioni sull'Edificio 8516

- **Uso prevalente:** accessorio
- **Usi presenti:** accessorio

Edifici di impianto storico

- **Edifici di matrice rurale:** fienili, stalle, manufatti di rimessaggio, ecc.

Informazioni sull'Edificio 9117

- **Uso prevalente:** accessorio
- **Usi presenti:** accessorio

Manufatti e altri edifici

- **Accessori:** ripostigli, rimessaggi, box

Informazioni sull'Edificio 10200

- **Uso prevalente:** accessorio
- **Usi presenti:** accessorio

Manufatti e altri edifici

- **Accessori:** ripostigli, rimessaggi, box

Informazioni sull'Edificio 10250

- **Uso prevalente:** accessorio
- **Usi presenti:** accessorio

Edifici di impianto storico

- **Edifici di matrice rurale:** fienili, stalle, manufatti di rimessaggio, ecc.

Informazioni sull'Edificio 11251

- **Uso prevalente:** accessorio
- **Usi presenti:** accessorio

Edifici di impianto storico

- **Edifici di matrice rurale:** fienili, stalle, manufatti di rimessaggio, ecc.

Informazioni sull'Edificio 11692

- **Uso prevalente:** residenziale
- **Usi presenti:** residenziale permanente
- **Numero alloggi:** 2

Edifici di impianto storico

- **Edifici con tipologie edilizie di base:** edifici con preminenza dei caratteri "in schiera"

Informazioni sull'Edificio 12060

- **Uso prevalente:** accessorio
- **Usi presenti:** accessorio

Manufatti e altri edifici

- **Accessori:** garage

Informazioni sull'Edificio 12498

- **Uso prevalente:** accessorio
- **Usi presenti:** accessorio

- Manufatti e altri edifici**
- **Accessori:** garage

Informazioni sull'Edificio 12499

- **Uso prevalente:** residenziale
- **Usi presenti:** residenziale permanente
- **Numero alloggi:** 1

Edifici di impianto storico

- **Edifici con tipologie edilizie di base:** edifici con preminenza dei caratteri "in schiera"

Informazioni sull'Edificio 12806

- **Uso prevalente:** non in uso
- **Usi presenti:** non in uso

Edifici di impianto storico

- **Edifici con tipologie edilizie di base:** edifici con preminenza dei caratteri "in schiera"

Informazioni sull'Edificio 16761

- **Uso prevalente:** accessorio
- **Usi presenti:** accessorio

Edifici di impianto storico

- **Edifici di matrice rurale:** fienili, stalle, manufatti di rimessaggio, ecc.

Informazioni sull'Edificio 17151

- **Uso prevalente:** residenziale
- **Usi presenti:** residenziale permanente
- **Numero alloggi:** 2

Edifici di impianto storico

- **Edifici con tipologie edilizie di base:** edifici con preminenza dei caratteri "in schiera"

Informazioni sull'Edificio 18863

- **Uso prevalente:** residenziale
- **Usi presenti:** residenziale permanente
- **Numero alloggi:** 1

Edifici di impianto storico

- **Edifici con tipologie edilizie di base:** edifici con preminenza dei caratteri "in schiera"

Informazioni sull'Edificio 19161

- **Uso prevalente:** non rilevabile

Informazioni sull'Edificio 19368

- **Uso prevalente:** residenziale
- **Usi presenti:** residenziale permanente
- **Numero alloggi:** 1

Edifici di impianto storico

- **Edifici con tipologie edilizie di base:** edifici con preminenza dei caratteri "in schiera"

Informazioni sull'Edificio 19369

- **Uso prevalente:** non rilevabile
- **Usi presenti:** non rilevabile

Edifici di impianto storico

- **Edifici di matrice rurale:** fienili, stalle, manufatti di rimessaggio, ecc.

Informazioni sull'Edificio 21263

- **Uso prevalente:** accessorio
- **Usi presenti:** accessorio

Manufatti e altri edifici

- **Accessori:** altro

Informazioni sull'Edificio 21264

- **Uso prevalente:** residenziale
- **Usi presenti:** residenziale permanente
- **Numero alloggi:** 1

Edifici di impianto storico

- **Edifici con tipologie edilizie di base:** edifici con preminenza dei caratteri "in schiera"

Informazioni sull'Edificio 23455

- **Uso prevalente:** accessorio
- **Usi presenti:** accessorio

Edifici di impianto storico

- **Edifici di matrice rurale:** fienili, stalle, manufatti di rimessaggio, ecc.

Informazioni sull'Edificio 24414

- **Uso prevalente:** accessorio
- **Usi presenti:** accessorio

Edifici di impianto storico

- **Edifici di matrice rurale:** fienili, stalle, manufatti di rimessaggio, ecc.

Informazioni sull'Edificio 26012

- **Uso prevalente:** accessorio
- **Usi presenti:** accessorio

Manufatti e altri edifici

- **Accessori:** garage

Informazioni sull'Edificio 26086

- **Uso prevalente:** accessorio
- **Usi presenti:** accessorio

Edifici di impianto storico

- **Edifici di matrice rurale:** fienili, stalle, manufatti di rimessaggio, ecc.

Informazioni sull'Edificio 26373

- **Uso prevalente:** accessorio
- **Usi presenti:** accessorio

Edifici di impianto storico

- **Edifici di matrice rurale:** fienili, stalle, manufatti di rimessaggio, ecc.

Informazioni sull'Edificio 27353

- **Uso prevalente:** accessorio
- **Usi presenti:** accessorio

Manufatti e altri edifici

- **Accessori:** ripostigli, rimessaggi, box

Informazioni sull'Edificio 27487

- **Uso prevalente:** accessorio
- **Usi presenti:** accessorio

Edifici di impianto storico

- **Edifici di matrice rurale:** fienili, stalle, manufatti di rimessaggio, ecc.

Informazioni sull'Edificio 27802

- **Uso prevalente:** accessorio
- **Usi presenti:** accessorio

Edifici di impianto storico

- **Edifici di matrice rurale:** fienili, stalle, manufatti di rimessaggio, ecc.

Informazioni sull'Edificio 28016

- **Uso prevalente:** accessorio
- **Usi presenti:** accessorio

Edifici di impianto storico

- **Edifici di matrice rurale:** fienili, stalle, manufatti di rimessaggio, ecc.

Informazioni sull'Edificio 28339

- **Uso prevalente:** accessorio
- **Usi presenti:** accessorio

Edifici di impianto storico

- **Edifici di matrice rurale:** fienili, stalle, manufatti di rimessaggio, ecc.

Informazioni sull'Edificio 28639

- **Uso prevalente:** residenziale
- **Usi presenti:** residenziale permanente
- **Numero alloggi:** 1

Edifici di impianto storico

- **Edifici con tipologie edilizie di base:** edifici con preminenza dei caratteri "in schiera"

Informazioni sull'Edificio 28672

- **Uso prevalente:** residenziale
- **Usi presenti:** residenziale permanente
- **Numero alloggi:** 1

Edifici di impianto storico

- **Edifici con tipologie edilizie di base:** edifici con preminenza dei caratteri "in schiera"

Informazioni sull'Edificio 28751

- **Uso prevalente:** residenziale
- **Usi presenti:** residenziale permanente
- **Numero alloggi:** 1

Edifici di impianto storico

- **Edifici con tipologie edilizie di base:** edifici con preminenza dei caratteri "in schiera"

Informazioni sull'Edificio 30293

- **Uso prevalente:** accessorio
- **Usi presenti:** accessorio

Edifici di impianto storico

- **Edifici con tipologie edilizie di base:** edilizia con tipologia incerta ottenuta per trasformazioni di edifici più antichi

Informazioni sull'Edificio 30638

- **Uso prevalente:** residenziale
- **Usi presenti:** residenziale permanente
- **Numero alloggi:** 1

Edifici di impianto storico

- **Edifici con tipologie edilizie di base:** edifici con preminenza dei caratteri "in schiera"

Informazioni sull'Edificio 32065

- **Uso prevalente:** residenziale
- **Usi presenti:** residenziale permanente
- **Numero alloggi:** 1

Edifici di impianto storico

- **Edifici con tipologie edilizie di base:** edifici con preminenza dei caratteri "in schiera"

Informazioni sull'Edificio 33751

- **Uso prevalente:** accessorio
- **Usi presenti:** accessorio

Edifici di impianto storico

- **Edifici di matrice rurale:** fienili, stalle, manufatti di rimessaggio, ecc.

Informazioni sull'Edificio 34463

- **Uso prevalente:** accessorio
- **Usi presenti:** accessorio

Edifici di impianto storico

- **Edifici di matrice rurale:** fienili, stalle, manufatti di rimessaggio, ecc.

Informazioni sull'Edificio 35522

- **Uso prevalente:** accessorio
- **Usi presenti:** accessorio

Manufatti e altri edifici

- **Accessori:** ripostigli, rimessaggi, box

Informazioni sull'Edificio 35547

- **Uso prevalente:** residenziale
- **Usi presenti:** residenziale permanente
- **Numero alloggi:** 1

Edifici di impianto storico

- **Edifici con tipologie edilizie di base:** edifici con preminenza dei caratteri "in schiera"

Informazioni sull'Edificio 37265

- **Uso prevalente:** residenziale
- **Usi presenti:** residenziale permanente
- **Numero alloggi:** 1

Edifici di impianto storico

- **Edifici con tipologie edilizie di base:** edifici con preminenza dei caratteri "in schiera"

Informazioni sull'Edificio 39607

- **Uso prevalente:** accessorio
- **Usi presenti:** accessorio

Manufatti e altri edifici

- **Accessori:** ripostigli, rimessaggi, box

Informazioni sull'Edificio 40428

- **Uso prevalente:** accessorio
- **Usi presenti:** accessorio

Manufatti e altri edifici

- **Accessori:** ripostigli, rimessaggi, box

Informazioni sull'Edificio 40519

- **Uso prevalente:** accessorio
- **Usi presenti:** accessorio

Manufatti e altri edifici

- **Accessori:** garage

Informazioni sull'Edificio 42385

- **Uso prevalente:** residenziale
- **Usi presenti:** residenziale permanente
- **Numero alloggi:** 1

Edifici di impianto storico

- **Edifici di matrice rurale:** fienili, stalle, manufatti di rimessaggio, ecc.

Informazioni sull'Edificio 42386

- **Uso prevalente:** residenziale
- **Usi presenti:** residenziale permanente
- **Numero alloggi:** 1

Edifici di impianto storico

- **Edifici con tipologie edilizie di base:** edifici con preminenza dei caratteri "in schiera"

Informazioni sull'Edificio 42387

- **Uso prevalente:** accessorio
- **Usi presenti:** accessorio

Manufatti e altri edifici

- **Accessori:** ripostigli, rimessaggi, box

Informazioni sull'Edificio 42388

- **Uso prevalente:** accessorio
- **Usi presenti:** accessorio

Manufatti e altri edifici

- **Accessori:** ripostigli, rimessaggi, box

Informazioni sull'Edificato Minore 2343

Tipo
tettoia

Informazioni sull'Edificato Minore 2344

Tipo
tettoia

Informazioni sull'Edificato Minore 2345

Tipo
baracca, manufatto precario

Informazioni sull'Edificato Minore 2346

Tipo
baracca, manufatto precario

Informazioni sull'Edificato Minore 2347

Tipo
baracca, manufatto precario

Informazioni sull'Edificato Minore 2349

Tipo
baracca, manufatto precario

Informazioni sull'Edificato Minore 2350

Tipo
tettoia

Rilievi fotografici



FOTO n° 27230 (scheda)



FOTO n° 27278 (scheda)



FOTO n° 27281 (scheda)



FOTO n° 27309 (scheda)



FOTO n° 27311 (scheda)



FOTO n° 27332 (scheda)



FOTO n° 27356 (scheda)



FOTO n° 27357 (scheda)



FOTO n° 27371 (scheda)



FOTO n° 27380 (scheda)



FOTO n° 27263 (edificio 12)



FOTO n° 27310 (edificio 12)



FOTO n° 27339 (edificio 12)



FOTO n° 27275 (edificio 2004)



FOTO n° 27335 (edificio 2044)



FOTO n° 27337 (edificio 2044)



FOTO n° 27247 (edificio 2083)



FOTO n° 27271 (edificio 2083)



FOTO n° 27276 (edificio 2083)



FOTO n° 27257 (edificio 3699)



FOTO n° 27294 (edificio 3699)



FOTO n° 27368 (edificio 3846)



FOTO n° 27370 (edificio 3846)



FOTO n° 27374 (edificio 3846)



FOTO n° 27377 (edificio 3846)



FOTO n° 27302 (edificio 3853)



FOTO n° 27303 (edificio 3899)



FOTO n° 27361 (edificio 3899)



FOTO n° 27372 (edificio 5737)



FOTO n° 27373 (edificio 5737)



FOTO n° 27244 (edificio 6488)



FOTO n° 27270 (edificio 6488)



FOTO n° 27265 (edificio 8072)



FOTO n° 27300 (edificio 8072)



FOTO n° 27343 (edificio 8516)



FOTO n° 27353 (edificio 8516)



FOTO n° 27305 (edificio 9117)



FOTO n° 27360 (edificio 9117)



FOTO n° 27259 (edificio 10200)



FOTO n° 27238 (edificio 10250)



FOTO n° 27242 (edificio 10250)



FOTO n° 27320 (edificio 11251)



FOTO n° 27326 (edificio 11251)



FOTO n° 27307 (edificio 11692)



FOTO n° 27319 (edificio 11692)



FOTO n° 27352 (edificio 11692)



FOTO n° 27304 (edificio 12060)



FOTO n° 27329 (edificio 12060)



FOTO n° 27346 (edificio 12498)



FOTO n° 27369 (edificio 12498)



FOTO n° 27358 (edificio 12499)



FOTO n° 27359 (edificio 12499)



FOTO n° 27362 (edificio 12499)



FOTO n° 27262 (edificio 12806)



FOTO n° 27299 (edificio 12806)



FOTO n° 27313 (edificio 16761)



FOTO n° 27341 (edificio 16761)



FOTO n° 27240 (edificio 17151)



FOTO n° 27268 (edificio 17151)



FOTO n° 27254 (edificio 18863)



FOTO n° 27290 (edificio 18863)



FOTO n° 27232 (edificio 19368)



FOTO n° 27233 (edificio 19368)



FOTO n° 27234 (edificio 19368)



FOTO n° 27266 (edificio 19368)



FOTO n° 27239 (edificio 19369)



FOTO n° 27264 (edificio 19369)



FOTO n° 33854 (edificio 21263)



FOTO n° 27236 (edificio 21264)



FOTO n° 27241 (edificio 21264)



FOTO n° 27248 (edificio 23455)

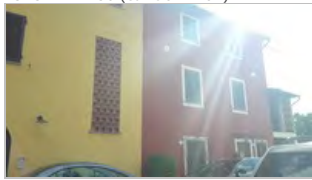

FOTO n° 33852 (edificio 23455)



FOTO n° 27315 (edificio 24414)



FOTO n° 27340 (edificio 24414)



FOTO n° 27250 (edificio 26012)



FOTO n° 27255 (edificio 26012)



FOTO n° 27348 (edificio 26086)



FOTO n° 27354 (edificio 26086)



FOTO n° 27378 (edificio 26086)



FOTO n° 27284 (edificio 26373)



FOTO n° 27308 (edificio 27353)



FOTO n° 27325 (edificio 27353)



FOTO n° 33853 (edificio 27487)



FOTO n° 27328 (edificio 27802)



FOTO n° 27350 (edificio 27802)



FOTO n° 27287 (edificio 28016)



FOTO n° 27323 (edificio 28016)



FOTO n° 27280 (edificio 28339)



FOTO n° 27282 (edificio 28339)



FOTO n° 27301 (edificio 28339)



FOTO n° 27355 (edificio 28339)



FOTO n° 27366 (edificio 28339)



FOTO n° 27251 (edificio 28639)



FOTO n° 27365 (edificio 28672)



FOTO n° 27367 (edificio 28672)



FOTO n° 27235 (edificio 28751)



FOTO n° 27333 (edificio 30293)



FOTO n° 27334 (edificio 30293)



FOTO n° 27347 (edificio 30293)



FOTO n° 27272 (edificio 30638)



FOTO n° 27289 (edificio 30638)



FOTO n° 27273 (edificio 33751)



FOTO n° 27314 (edificio 33751)



FOTO n° 27324 (edificio 33751)



FOTO n° 27261 (edificio 34463)



FOTO n° 27312 (edificio 34463)



FOTO n° 27342 (edificio 35522)



FOTO n° 27267 (edificio 35547)



FOTO n° 27292 (edificio 35547)



FOTO n° 27277 (edificio 37265)



FOTO n° 27279 (edificio 37265)



FOTO n° 27283 (edificio 37265)



FOTO n° 27306 (edificio 39607)



FOTO n° 27327 (edificio 39607)



FOTO n° 27316 (edificio 40428)



FOTO n° 27322 (edificio 40428)



FOTO n° 27375 (edificio 40519)



FOTO n° 27286 (edificio 42385)



FOTO n° 27296 (edificio 42386)



FOTO n° 27321 (edificio 42387)



FOTO n° 27345 (edificio 42387)



FOTO n° 27376 (edificio 42388)



FOTO n° 27297 (edificio minore 2343)



FOTO n° 27317 (edificio minore 2344)



FOTO n° 27318 (edificio minore 2345)



FOTO n° 27330 (edificio minore 2346)



FOTO n° 27331 (edificio minore 2346)



FOTO n° 27336 (edificio minore 2347)



FOTO n° 27344 (edificio minore 2349)



FOTO n° 27363 (edificio minore 2350)



Report Scheda Edifici corte c_476 N°504

Edifici associati alla Scheda:

ID 2579 | ID 2845 | ID 4952 | ID 7470 | ID 7471 | ID 7472 | ID 21694 | ID 26752 | ID 35571 | ID 42391 | ID 42395 | ID 42396 | ID 42397

Edificati Minori associati alla Scheda:

ID 2372



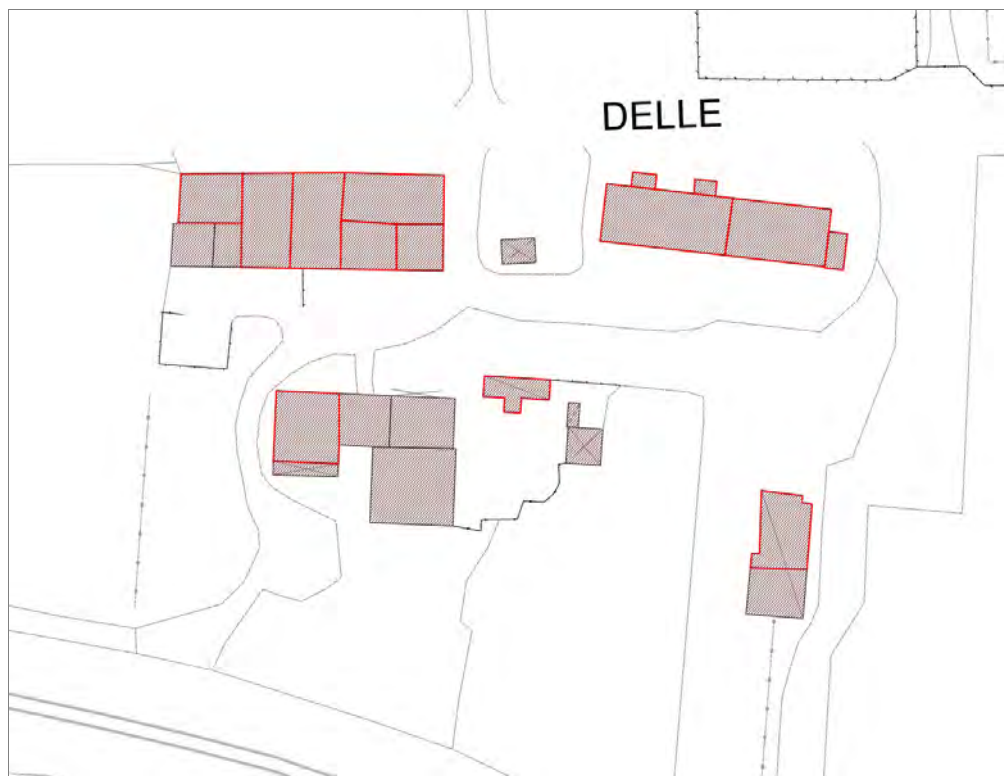

Informazioni sulla Scheda

Informazioni sulla Scheda

- **Data rilevazione** 04/09/2019
- **Località** Monte San Quirico
- **Denominazione** c_476

Informazioni sull'Edificio 2579

- **Uso prevalente:** agricolo e funzioni connesse

Edifici di impianto storico

- **Edifici di matrice rurale:** fienili, stalle, manufatti di rimessaggio, ecc.

Informazioni sull'Edificio 2845

- **Uso prevalente:** accessorio
- **Usi presenti:** accessorio

Manufatti e altri edifici

- **Accessori:** ripostigli, rimessaggi, box

Informazioni sull'Edificio 4952

- **Uso prevalente:** agricolo e funzioni connesse
- **Usi presenti:** accessorio

Edifici di impianto storico

- **Edifici di matrice rurale:** fienili, stalle, manufatti di rimessaggio, ecc.

Informazioni sull'Edificio 7470

- **Uso prevalente:** agricolo e funzioni connesse
- **Usi presenti:** accessorio

Manufatti e altri edifici

- **Accessori:** ripostigli, rimessaggi, box

Informazioni sull'Edificio 7471

- **Uso prevalente:** accessorio
- **Usi presenti:** allevamento

Manufatti e altri edifici

- **Accessori:** ripostigli, rimessaggi, box

Informazioni sull'Edificio 7472

- **Uso prevalente:** residenziale
- **Usi presenti:** residenziale permanente
- **Numero alloggi:** 2

Edifici di impianto storico

- **Edifici con tipologie edilizie di base:** edifici con preminenza dei caratteri "in linea"

Informazioni sull'Edificio 21694

- **Uso prevalente:** accessorio

Edifici di impianto storico

- **Usi presenti:** accessorio

- **Edifici di matrice rurale:** fienili, stalle, manufatti di rimessaggio, ecc.

Informazioni sull'Edificio 26752

- **Uso prevalente:** agricolo e funzioni connesse
- **Usi presenti:** accessorio; attività produttiva agricola

Edifici di impianto storico

- **Edifici di matrice rurale:** fienili, stalle, manufatti di rimessaggio, ecc.

Informazioni sull'Edificio 35571

- **Uso prevalente:** residenziale
- **Usi presenti:** residenziale permanente
- **Numero alloggi:** 1

Edifici di impianto storico

- **Edifici con tipologie edilizie di base:** edifici con preminenza dei caratteri "in linea"

Informazioni sull'Edificio 42391

- **Uso prevalente:** accessorio

Manufatti e altri edifici

- **Accessori:** altro

Informazioni sull'Edificio 42395

- **Uso prevalente:** accessorio
- **Usi presenti:** accessorio

Edifici di impianto storico

- **Edifici di matrice rurale:** fienili, stalle, manufatti di rimessaggio, ecc.

Informazioni sull'Edificio 42396

- **Uso prevalente:** accessorio
- **Usi presenti:** accessorio

Manufatti e altri edifici

- **Accessori:** ripostigli, rimessaggi, box

Informazioni sull'Edificio 42397

- **Uso prevalente:** agricolo e funzioni connesse
- **Usi presenti:** accessorio

Edifici di impianto storico

- **Edifici di matrice rurale:** fienili, stalle, manufatti di rimessaggio, ecc.

Informazioni sull'Edificato Minore 2372

Tipo
tettoia

FOTO n° 27676 (scheda)



FOTO n° 27677 (scheda)



FOTO n° 27665 (edificio 2579)



FOTO n° 27667 (edificio 2579)



FOTO n° 27668 (edificio 2579)



FOTO n° 27674 (edificio 2845)



FOTO n° 27595 (edificio 4952)



FOTO n° 27658 (edificio 4952)



FOTO n° 27659 (edificio 4952)



FOTO n° 27673 (edificio 7470)



FOTO n° 27678 (edificio 7470)



FOTO n° 27590 (edificio 7471)



FOTO n° 27582 (edificio 7472)



FOTO n° 27588 (edificio 7472)



FOTO n° 27669 (edificio 21694)



FOTO n° 27656 (edificio 26752)



FOTO n° 27587 (edificio 35571)



FOTO n° 27589 (edificio 35571)



FOTO n° 27591 (edificio 42391)



FOTO n° 27671 (edificio 42395)



FOTO n° 27670 (edificio 42396)



FOTO n° 27672 (edificio 42397)



FOTO n° 27679 (edificio 42397)



FOTO n° 27675 (edificio minore 2372)



Edificati Minori associati alla Scheda:

ID 2370 | ID 4761





Informazioni sulla Scheda

Informazioni sulla Scheda

- **Data rilevazione** 04/09/2019
- **Non rilevabile:** edificio minore non rilevabile
- **Località** Monte San Quirico
- **Denominazione** c_476 edifici minori non rilevabili

Informazioni sull'Edificato Minore 2370

Informazioni sull'Edificato Minore 4761

Report Scheda Edifici corte c_472 N°506

Edifici associati alla Scheda:

ID 1479 | ID 2296 | ID 4178 | ID 4179 | ID 7031 | ID 7032 | ID 9768 | ID 10587 | ID 14355 | ID 17940 | ID 28943 | ID 31299 | ID 42400

Edificati Minori associati alla Scheda:

ID 2373 | ID 2374





Informazioni sulla Scheda

Informazioni sulla Scheda

- **Data rilevazione** 04/09/2019
- **Località** Monte San Quirico
- **Denominazione** c_472

Informazioni sull'Edificio 1479

- **Usi prevalente:** residenziale
- **Usi presenti:** residenziale permanente
- **Numero alloggi:** 1

Edifici di impianto storico

- **Edifici di matrice rurale:** fienili, stalle, manufatti di rimessaggio, ecc.

Informazioni sull'Edificio 2296

- **Usi prevalente:** residenziale
- **Usi presenti:** residenziale permanente
- **Numero alloggi:** 2

Edifici di impianto storico

- **Edifici con tipologie edilizie di base:** edifici con preminenza dei caratteri "in schiera"

Informazioni sull'Edificio 4178

- **Usi prevalente:** residenziale
- **Usi presenti:** residenziale permanente
- **Numero alloggi:** 1

Manufatti e altri edifici

- **Edifici di saturazione:** a carattere non specialistico (di base)

Informazioni sull'Edificio 4179

- **Usi prevalente:** residenziale
- **Usi presenti:** residenziale permanente
- **Numero alloggi:** 2

Edifici di impianto storico

- **Edifici con tipologie edilizie di base:** edifici con preminenza dei caratteri "in linea"

Informazioni sull'Edificio 7031

- **Usi prevalente:** accessorio
- **Usi presenti:** accessorio

Manufatti e altri edifici

- **Accessori:** ripostigli, rimessaggi, box

Informazioni sull'Edificio 7032

- **Usi prevalente:** residenziale
- **Usi presenti:** accessorio; residenziale permanente
- **Numero alloggi:** 1

Edifici di impianto storico

- **Edifici di matrice rurale:** casa colonica isolata

Informazioni sull'Edificio 9768

- **Uso prevalente:** residenziale
- **Usi presenti:** residenziale permanente
- **Numero alloggi:** 2

Edifici di impianto storico

- **Edifici con tipologie edilizie di base:** edifici con preminenza dei caratteri "in schiera"

Informazioni sull'Edificio 10587

- **Uso prevalente:** residenziale
- **Usi presenti:** residenziale permanente
- **Numero alloggi:** 1

Edifici di impianto storico

- **Edifici di matrice rurale:** fienili, stalle, manufatti di rimessaggio, ecc.

Informazioni sull'Edificio 14355

- **Uso prevalente:** accessorio
- **Usi presenti:** accessorio

Manufatti e altri edifici

- **Accessori:** ripostigli, rimessaggi, box

Informazioni sull'Edificio 17940

- **Uso prevalente:** accessorio
- **Usi presenti:** non in uso

Edifici di impianto storico

- **Edifici di matrice rurale:** fienili, stalle, manufatti di rimessaggio, ecc.

Informazioni sull'Edificio 28943

- **Uso prevalente:** residenziale
- **Usi presenti:** residenziale permanente
- **Numero alloggi:** 1

Edifici di impianto storico

- **Edifici con tipologie edilizie di base:** edifici con preminenza dei caratteri "in schiera"

Informazioni sull'Edificio 31299

- **Uso prevalente:** accessorio
- **Usi presenti:** accessorio

Edifici di impianto storico

- **Edifici di matrice rurale:** fienili, stalle, manufatti di rimessaggio, ecc.

Informazioni sull'Edificio 42400

- **Uso prevalente:** residenziale
- **Usi presenti:** residenziale permanente
- **Numero alloggi:** 1

Edifici di impianto storico

- **Edifici di matrice rurale:** fienili, stalle, manufatti di rimessaggio, ecc.

Informazioni sull'Edificato Minore 2373

Tipo
tettoia

Informazioni sull'Edificato Minore 2374

Tipo
tettoia



FOTO n° 27705 (scheda)



FOTO n° 27706 (scheda)



FOTO n° 27707 (scheda)



FOTO n° 27694 (edificio 1479)



FOTO n° 27682 (edificio 2296)



FOTO n° 27683 (edificio 2296)



FOTO n° 27688 (edificio 4178)



FOTO n° 27680 (edificio 4179)



FOTO n° 27685 (edificio 4179)



FOTO n° 27686 (edificio 4179)



FOTO n° 27701 (edificio 7031)



FOTO n° 27702 (edificio 7031)



FOTO n° 27697 (edificio 7032)



FOTO n° 27698 (edificio 7032)



FOTO n° 27699 (edificio 7032)



FOTO n° 27684 (edificio 9768)



FOTO n° 27700 (edificio 10587)



FOTO n° 27703 (edificio 10587)



FOTO n° 27695 (edificio 14355)



FOTO n° 27696 (edificio 14355)



FOTO n° 27693 (edificio 17940)



FOTO n° 27681 (edificio 28943)



FOTO n° 27691 (edificio 31299)



FOTO n° 27692 (edificio 31299)



FOTO n° 27704 (edificio 31299)



FOTO n° 27687 (edificio 42400)



FOTO n° 27689 (edificato minore 2373)



FOTO n° 27690 (edificato minore 2374)



Edificati Minori associati alla Scheda:

ID 2375 | ID 4759 | ID 4760





Informazioni sulla Scheda

Informazioni sulla Scheda

- **Data rilevazione** 04/09/2019
- **Non rilevabile:** edificio minore non accessibile
- **Località** Monte San Quirico
- **Denominazione** c_472 edifici minori non rilevabili

Informazioni sull'Edificato Minore 2375

Informazioni sull'Edificato Minore 4759

Informazioni sull'Edificato Minore 4760

Report Scheda Edifici corte c_484 N°508

Edifici associati alla Scheda:

ID 6058 | ID 8544 | ID 11300 | ID 11797 | ID 15189 | ID 19553 | ID 25052 | ID 26351 | ID 26743 | ID 27235 | ID 29412 | ID 33243 | ID 34394 | ID 34395 | ID 34396

Edificati Minori associati alla Scheda:

ID 2381

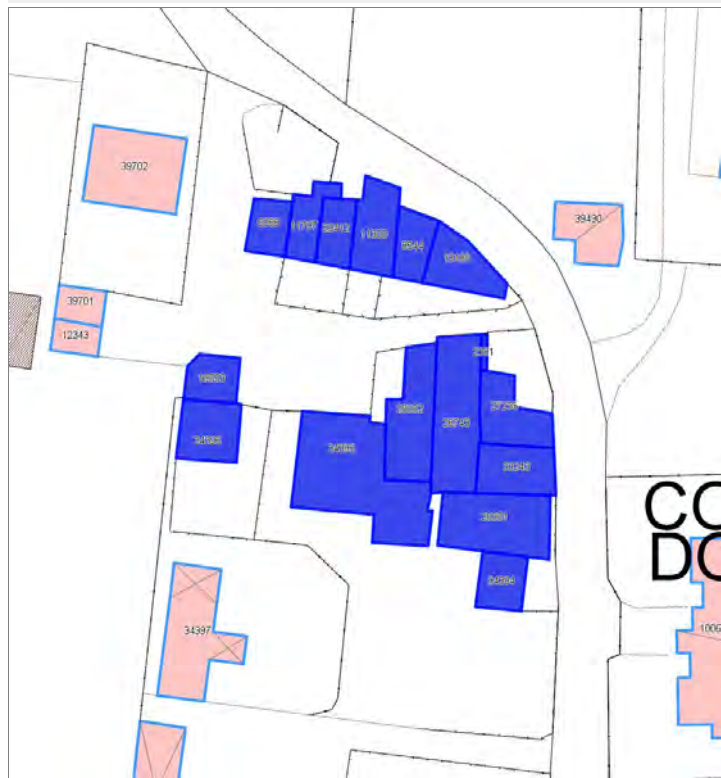



Informazioni sulla Scheda

Informazioni sulla Scheda

- **Data rilevazione** 05/09/2019
- **Località** SANT'ALESSIO
- **Denominazione** c_484

Informazioni sull'Edificio 6058

- **Uso prevalente:** residenziale
- **Usi presenti:** residenziale permanente
- **Numero alloggi:** 1

Edifici di impianto storico

- **Edifici con tipologie edilizie di base:** edifici con preminenza dei caratteri "in schiera"

Informazioni sull'Edificio 8544

- **Uso prevalente:** residenziale
- **Usi presenti:** residenziale permanente
- **Numero alloggi:** 1

Edifici di impianto storico

- **Edifici con tipologie edilizie di base:** edifici con preminenza dei caratteri "in schiera"

Informazioni sull'Edificio 11300

- **Uso prevalente:** residenziale
- **Usi presenti:** residenziale permanente
- **Numero alloggi:** 1

Edifici di impianto storico

- **Edifici con tipologie edilizie di base:** edifici con preminenza dei caratteri "in schiera"

Informazioni sull'Edificio 11797

- **Uso prevalente:** residenziale
- **Usi presenti:** residenziale permanente
- **Numero alloggi:** 1

Edifici di impianto storico

- **Edifici con tipologie edilizie di base:** edifici con preminenza dei caratteri "in schiera"

Informazioni sull'Edificio 15189

- **Uso prevalente:** residenziale
- **Usi presenti:** residenziale permanente
- **Numero alloggi:** 1

Edifici di impianto storico

- **Edifici con tipologie edilizie di base:** edifici con preminenza dei caratteri "in schiera"

Informazioni sull'Edificio 19553

- **Uso prevalente:** accessorio
- **Usi presenti:** accessorio

Manufatti e altri edifici

- **Accessori:** ripostigli, rimessaggi, box

Informazioni sull'Edificio 25052

- **Uso prevalente:** accessorio
- **Usi presenti:** accessorio

Manufatti e altri edifici
▪ **Accessori:** ripostigli, rimessaggi, box

Informazioni sull'Edificio 26351

- **Uso prevalente:** accessorio
- **Usi presenti:** accessorio

Manufatti e altri edifici
▪ **Edifici con caratteri difforni all'edificato tradizionale e/o preesistente:** a carattere specialistico di matrice civile

Informazioni sull'Edificio 26743

- **Uso prevalente:** residenziale
- **Usi presenti:** residenziale permanente

Manufatti e altri edifici
▪ **Edifici con caratteri difforni all'edificato tradizionale e/o preesistente:** a carattere non specialistico (di base)

Informazioni sull'Edificio 27235

Edifici di impianto storico

- **Edifici con tipologie edilizie di base:** edilizia con tipologia incerta ottenuta per trasformazioni di edifici più antichi

Informazioni sull'Edificio 29412

- **Uso prevalente:** residenziale
- **Usi presenti:** residenziale permanente
- **Numero alloggi:** 1

Edifici di impianto storico
▪ **Edifici con tipologie edilizie di base:** edifici con preminenza dei caratteri "in schiera"

Informazioni sull'Edificio 33243

- **Uso prevalente:** accessorio
- **Usi presenti:** accessorio

Manufatti e altri edifici
▪ **Edifici con caratteri difforni all'edificato tradizionale e/o preesistente:** a carattere specialistico di matrice civile

Informazioni sull'Edificio 34394

- **Uso prevalente:** accessorio
- **Usi presenti:** accessorio

Manufatti e altri edifici
▪ **Accessori:** ripostigli, rimessaggi, box

Informazioni sull'Edificio 34395

- **Uso prevalente:** residenziale
- **Usi presenti:** residenziale permanente
- **Numero alloggi:** 3

Manufatti e altri edifici
▪ **Edifici con caratteri difforni all'edificato tradizionale e/o preesistente:** a carattere non specialistico (di base)

Informazioni sull'Edificio 34396

- **Uso prevalente:** accessorio
- **Usi presenti:** accessorio

Manufatti e altri edifici
▪ **Accessori:** ripostigli, rimessaggi, box

Informazioni sull'Edificato Minore 2381

Tipo
tettoia

Rilievi fotografici



FOTO n° 27916 (scheda)



FOTO n° 27921 (scheda)

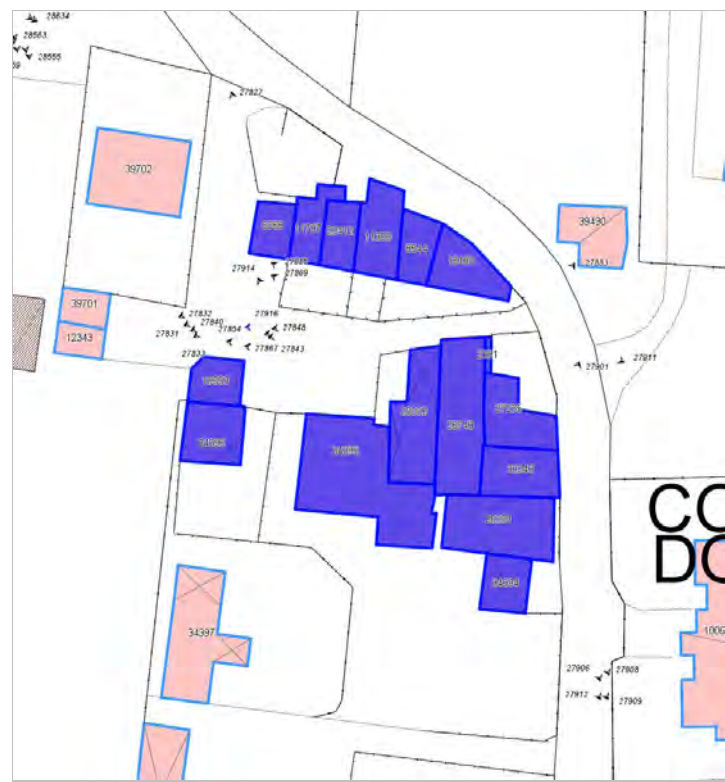

FOTO n° 27818 (edificio 6058)



FOTO n° 27827 (edificio 6058)



FOTO n° 27831 (edificio 6058)



FOTO n° 27824 (edificio 8544)



FOTO n° 27844 (edificio 8544)



FOTO n° 27823 (edificio 11300)



FOTO n° 27840 (edificio 11300)



FOTO n° 27843 (edificio 11300)



FOTO n° 27820 (edificio 11797)



FOTO n° 27832 (edificio 11797)



FOTO n° 27825 (edificio 15189)



FOTO n° 27848 (edificio 15189)



FOTO n° 27911 (edificio 15189)



FOTO n° 27854 (edificio 25052)



FOTO n° 27855 (edificio 25052)



FOTO n° 27908 (edificio 26351)



FOTO n° 27867 (edificio 26743)



FOTO n° 27869 (edificio 26743)



FOTO n° 27901 (edificio 27235)



FOTO n° 27821 (edificio 29412)



FOTO n° 27833 (edificio 29412)



FOTO n° 27906 (edificio 33243)



FOTO n° 27909 (edificio 34394)



FOTO n° 27914 (edificio 34395)



FOTO n° 27912 (edificio 34395)



FOTO n° 27883 (edificato minore 2381)



Report Scheda Edifici corte c_058 N°513

Edifici associati alla Scheda:

ID 374 ID 1132 ID 1322 ID 2054 ID 2686 ID 2687 ID 2711 ID 3479 ID 3562 ID 4447 ID 4486 ID 5131 ID 8071 ID 8566 ID 8840 ID 8897 ID 9375 ID 9789 ID 10872 ID 11099 ID 11909 ID 12526 ID 12527 ID 13022 ID 13588 ID 13589 ID 13684 ID 14126 ID 14514 ID 15142 ID 15843 ID 15850 ID 16154 ID 17460 ID 18223 ID 18557 ID 18570 ID 18865 ID 20069 ID 20230 ID 21167 ID 22463 ID 23133 ID 23134 ID 23261 ID 23459 ID 23973 ID 24384 ID 24677 ID 25278 ID 25351 ID 25631 ID 27198 ID 27215 ID 27526 ID 27659 ID 28454 ID 29816 ID 31074 ID 31673 ID 31690 ID 32440 ID 33509 ID 33879 ID 35109 ID 35389 ID 35425 ID 36819 ID 37991 ID 38119 ID 38120 ID 38121 ID 38273 ID 38448 ID 38559 ID 39715 ID 39950 ID 40161 ID 40579 ID 40656 ID 41098

Edificati Minori associati alla Scheda:

ID 1994 ID 2410 ID 2412 ID 2414 ID 2416 ID 2417 ID 2419 ID 2424





Informazioni sulla Scheda

Informazioni sulla Scheda

- Data rilevazione 06/09/2019
- Località NAVE
- Denominazione c_058

Informazioni sull'Edificio 374

- **Uso prevalente:** residenziale
- **Usi presenti:** residenziale permanente
- **Numero alloggi:** 1

Edifici di impianto storico

- **Edifici con tipologie edilizie di base:** edifici con preminenza dei caratteri "in schiera"

Informazioni sull'Edificio 1132

- **Uso prevalente:** residenziale
- **Usi presenti:** residenziale permanente
- **Numero alloggi:** 1

Edifici di impianto storico

- **Edifici con tipologie edilizie di base:** edifici con preminenza dei caratteri "in schiera"

Informazioni sull'Edificio 1322

- **Uso prevalente:** residenziale
- **Usi presenti:** residenziale permanente
- **Numero alloggi:** 1

Edifici di impianto storico

- **Edifici con tipologie edilizie di base:** edifici con preminenza dei caratteri "in schiera"

Informazioni sull'Edificio 2054

- **Uso prevalente:** residenziale
- **Usi presenti:** residenziale permanente
- **Numero alloggi:** 1

Edifici di impianto storico

- **Edifici con tipologie edilizie di base:** edifici con preminenza dei caratteri "in schiera"

Informazioni sull'Edificio 2686

- **Uso prevalente:** non rilevabile

Informazioni sull'Edificio 2687

- **Uso prevalente:** accessorio
- **Usi presenti:** accessorio

Manufatti e altri edifici

- **Accessori:** ripostigli, rimessaggi, box

Informazioni sull'Edificio 2711

- **Uso prevalente:** residenziale
- **Usi presenti:** residenziale permanente

Edifici di impianto storico

- **Numero alloggi:** 3

- **Edifici con tipologie edilizie di base:** edifici con preminenza dei caratteri "in linea"

Informazioni sull'Edificio 3479

- **Uso prevalente:** residenziale
- **Usi presenti:** residenziale permanente
- **Numero alloggi:** 1

Edifici di impianto storico

- **Edifici con tipologie edilizie di base:** edifici con preminenza dei caratteri "in schiera"

Informazioni sull'Edificio 3562

- **Uso prevalente:** accessorio
- **Usi presenti:** accessorio

Manufatti e altri edifici

- **Accessori:** ripostigli, rimessaggi, box

Informazioni sull'Edificio 4447

- **Uso prevalente:** accessorio
- **Usi presenti:** accessorio

Edifici di impianto storico

- **Edifici di matrice rurale:** fienili, stalle, manufatti di rimessaggio, ecc.

Informazioni sull'Edificio 4486

- **Uso prevalente:** residenziale
- **Usi presenti:** residenziale permanente
- **Numero alloggi:** 2

Edifici di impianto storico

- **Edifici con tipologie edilizie di base:** edifici con preminenza dei caratteri "in linea"

Informazioni sull'Edificio 5131

- **Uso prevalente:** accessorio
- **Usi presenti:** accessorio

Edifici di impianto storico

- **Edifici di matrice rurale:** fienili, stalle, manufatti di rimessaggio, ecc.

Informazioni sull'Edificio 8071

- **Uso prevalente:** accessorio
- **Usi presenti:** accessorio

Edifici di impianto storico

- **Edifici di matrice rurale:** fienili, stalle, manufatti di rimessaggio, ecc.

Informazioni sull'Edificio 8566

- **Uso prevalente:** accessorio
- **Usi presenti:** accessorio

Manufatti e altri edifici

- **Accessori:** garage

Informazioni sull'Edificio 8840

- **Uso prevalente:** accessorio
- **Usi presenti:** accessorio

Manufatti e altri edifici

- **Accessori:** ripostigli, rimessaggi, box

Informazioni sull'Edificio 8897

- **Uso prevalente:** residenziale
- **Usi presenti:** residenziale permanente
- **Numero alloggi:** 1

Edifici di impianto storico

- **Edifici con tipologie edilizie di base:** edifici con preminenza dei caratteri "in schiera"

Informazioni sull'Edificio 9375

- **Uso prevalente:** accessorio
- **Usi presenti:** accessorio

Edifici di impianto storico

- **Edifici di matrice rurale:** fienili, stalle, manufatti di rimessaggio, ecc.

Informazioni sull'Edificio 9789

- **Uso prevalente:** accessorio
- **Usi presenti:** accessorio

Edifici di impianto storico

- **Edifici di matrice rurale:** fienili, stalle, manufatti di rimessaggio, ecc.

Informazioni sull'Edificio 10872

- **Uso prevalente:** accessorio
- **Usi presenti:** accessorio

Manufatti e altri edifici

- **Accessori:** ripostigli, rimessaggi, box

Informazioni sull'Edificio 11099

- **Uso prevalente:** residenziale
- **Usi presenti:** residenziale permanente
- **Numero alloggi:** 1

Edifici di impianto storico

- **Edifici con tipologie edilizie di base:** edifici con preminenza dei caratteri "in schiera"

Informazioni sull'Edificio 11909

- **Uso prevalente:** residenziale
- **Usi presenti:** residenziale permanente
- **Numero alloggi:** 1

Edifici di impianto storico

- **Edifici con tipologie edilizie di base:** edifici con preminenza dei caratteri "in schiera"

Informazioni sull'Edificio 12526

- **Uso prevalente:** non in uso
- **Usi presenti:** lavori in corso

Edifici di impianto storico

- **Edifici di matrice rurale:** fienili, stalle, manufatti di rimessaggio, ecc.

Informazioni sull'Edificio 12527

- **Uso prevalente:** residenziale
- **Usi presenti:** residenziale permanente
- **Numero alloggi:** 1

Edifici di impianto storico

- **Edifici con tipologie edilizie di base:** edifici con preminenza dei caratteri "in schiera"

Informazioni sull'Edificio 13022

- **Uso prevalente:** residenziale
- **Usi presenti:** residenziale permanente
- **Numero alloggi:** 1

Edifici di impianto storico

- **Edifici con tipologie edilizie di base:** edifici con preminenza dei caratteri "in schiera"

Informazioni sull'Edificio 13588

- **Uso prevalente:** accessorio
- **Usi presenti:** accessorio

Manufatti e altri edifici

- **Accessori:** ripostigli, rimessaggi, box

Informazioni sull'Edificio 13589

- **Uso prevalente:** residenziale
- **Usi presenti:** residenziale permanente
- **Numero alloggi:** 1

Edifici di impianto storico

- **Edifici con tipologie edilizie di base:** edifici con preminenza dei caratteri "in schiera"

Informazioni sull'Edificio 13684

- **Uso prevalente:** residenziale
- **Usi presenti:** residenziale permanente
- **Numero alloggi:** 1

Edifici di impianto storico

- **Edifici con tipologie edilizie di base:** edifici con preminenza dei caratteri "in schiera"

Informazioni sull'Edificio 14126

- **Uso prevalente:** residenziale
- **Usi presenti:** residenziale permanente
- **Numero alloggi:** 1

Edifici di impianto storico

- **Edifici di matrice rurale:** fienili, stalle, manufatti di rimessaggio, ecc.

Informazioni sull'Edificio 14514

- **Uso prevalente:** accessorio
- **Usi presenti:** accessorio

Edifici di impianto storico

- **Edifici di matrice rurale:** fienili, stalle, manufatti di rimessaggio, ecc.

Informazioni sull'Edificio 15142

- **Uso prevalente:** non rilevabile

Informazioni sull'Edificio 15843

- **Uso prevalente:** residenziale
- **Usi presenti:** residenziale permanente
- **Numero alloggi:** 1

Edifici di impianto storico

- **Edifici di matrice rurale:** fienili, stalle, manufatti di rimessaggio, ecc.

Informazioni sull'Edificio 15850

- **Uso prevalente:** residenziale
- **Usi presenti:** residenziale permanente
- **Numero alloggi:** 1

Edifici di impianto storico

- **Edifici con tipologie edilizie di base:** edifici con preminenza dei caratteri "in schiera"

Informazioni sull'Edificio 16154

- **Uso prevalente:** residenziale
- **Usi presenti:** residenziale permanente
- **Numero alloggi:** 1

Edifici di impianto storico

- **Edifici con tipologie edilizie di base:** edifici con preminenza dei caratteri "in schiera"

Informazioni sull'Edificio 17460

- **Uso prevalente:** non in uso
- **Usi presenti:** non in uso

Edifici di impianto storico

- **Edifici di matrice rurale:** fienili, stalle, manufatti di rimessaggio, ecc.

Informazioni sull'Edificio 18223

- **Uso prevalente:** non rilevabile

Informazioni sull'Edificio 18557

- **Uso prevalente:** residenziale
- **Usi presenti:** residenziale permanente
- **Numero alloggi:** 1

Edifici di impianto storico

- **Edifici con tipologie edilizie di base:** edifici con preminenza dei caratteri "in schiera"

Informazioni sull'Edificio 18570

- **Uso prevalente:** accessorio
- **Usi presenti:** accessorio

Manufatti e altri edifici

- **Accessori:** ripostigli, rimessaggi, box

Informazioni sull'Edificio 18865

- **Uso prevalente:** non in uso
- **Usi presenti:** non in uso

Edifici di impianto storico

- **Edifici di matrice rurale:** fienili, stalle, manufatti di rimessaggio, ecc.

Informazioni sull'Edificio 20069

- **Uso prevalente:** residenziale
- **Usi presenti:** residenziale permanente
- **Numero alloggi:** 1

Edifici di impianto storico

- **Edifici con tipologie edilizie di base:** edifici con preminenza dei caratteri "in linea"

Informazioni sull'Edificio 20230

- **Uso prevalente:** accessorio
- **Usi presenti:** accessorio

Manufatti e altri edifici

- **Accessori:** ripostigli, rimessaggi, box

Informazioni sull'Edificio 21167

- **Uso prevalente:** turistico-ricettivo
- **Usi presenti:** ospitalità collettiva

Edifici di impianto storico

- **Edifici con tipologie edilizie di base:** edifici con preminenza dei caratteri "in schiera"

Informazioni sull'Edificio 22463

- **Uso prevalente:** residenziale

Edifici di impianto storico

- **Usi presenti:** residenziale permanente
- **Numero alloggi:** 1

- **Edifici con tipologie edilizie di base:** edifici con preminenza dei caratteri "in schiera"

Informazioni sull'Edificio 23133

- **Uso prevalente:** accessorio
- **Usi presenti:** accessorio

- Manufatti e altri edifici**
- **Accessori:** altro

Informazioni sull'Edificio 23134

- **Uso prevalente:** residenziale
- **Usi presenti:** residenziale permanente
- **Numero alloggi:** 1

Edifici di impianto storico

- **Edifici con tipologie edilizie di base:** edifici con preminenza dei caratteri "in schiera"

Informazioni sull'Edificio 23261

- **Uso prevalente:** residenziale
- **Usi presenti:** residenziale permanente
- **Numero alloggi:** 2

Edifici di impianto storico

- **Edifici con tipologie edilizie di base:** edifici con preminenza dei caratteri "in schiera"

Informazioni sull'Edificio 23459

- **Uso prevalente:** residenziale
- **Usi presenti:** residenziale permanente
- **Numero alloggi:** 1

Edifici di impianto storico

- **Edifici con tipologie edilizie di base:** edifici con preminenza dei caratteri "in schiera"

Informazioni sull'Edificio 23973

- **Uso prevalente:** residenziale
- **Usi presenti:** residenziale permanente
- **Numero alloggi:** 1

Edifici di impianto storico

- **Edifici con tipologie edilizie di base:** edilizia con tipologia incerta ottenuta per trasformazioni di edifici più antichi

Informazioni sull'Edificio 24384

- **Uso prevalente:** residenziale
- **Usi presenti:** residenziale permanente
- **Numero alloggi:** 1

Edifici di impianto storico

- **Edifici con tipologie edilizie di base:** edifici con preminenza dei caratteri "in linea"

Informazioni sull'Edificio 24677

- **Uso prevalente:** residenziale
- **Usi presenti:** residenziale permanente
- **Numero alloggi:** 1

Edifici di impianto storico

- **Edifici con tipologie edilizie di base:** edifici con preminenza dei caratteri "in schiera"

Informazioni sull'Edificio 25278

- **Uso prevalente:** residenziale
- **Usi presenti:** residenziale permanente
- **Numero alloggi:** 1

Edifici di impianto storico

- **Edifici di matrice rurale:** fienili, stalle, manufatti di rimessaggio, ecc.

Informazioni sull'Edificio 25351

- **Uso prevalente:** residenziale
- **Usi presenti:** residenziale permanente

Edifici di impianto storico

- **Edifici con tipologie edilizie di base:** edifici con preminenza dei caratteri "in schiera"

Informazioni sull'Edificio 25631

- **Uso prevalente:** residenziale
- **Usi presenti:** residenziale permanente
- **Numero alloggi:** 1

Edifici di impianto storico

- **Edifici con tipologie edilizie di base:** edifici con preminenza dei caratteri "in schiera"

Informazioni sull'Edificio 27198

- **Uso prevalente:** residenziale
- **Usi presenti:** residenziale permanente
- **Numero alloggi:** 1

Edifici di impianto storico

- **Edifici con tipologie edilizie di base:** edifici con preminenza dei caratteri "in linea"

Informazioni sull'Edificio 27215

- **Uso prevalente:** residenziale
- **Usi presenti:** residenziale permanente
- **Numero alloggi:** 1

Edifici di impianto storico

- **Edifici con tipologie edilizie di base:** edifici con preminenza dei caratteri "in schiera"

Informazioni sull'Edificio 27526

- **Uso prevalente:** accessorio
- **Usi presenti:** accessorio

Manufatti e altri edifici

- **Accessori:** ripostigli, rimessaggi, box

Informazioni sull'Edificio 27659

- **Uso prevalente:** accessorio
- **Usi presenti:** accessorio

Manufatti e altri edifici

- **Accessori:** altro

Informazioni sull'Edificio 28454

- **Uso prevalente:** residenziale
- **Usi presenti:** residenziale permanente
- **Numero alloggi:** 1

Edifici di impianto storico

- **Edifici con tipologie edilizie di base:** edifici con preminenza dei caratteri "in schiera"

Informazioni sull'Edificio 29816

- **Uso prevalente:** residenziale
- **Usi presenti:** residenziale permanente
- **Numero alloggi:** 1

Edifici di impianto storico

- **Edifici con tipologie edilizie di base:** edifici con preminenza dei caratteri "in schiera"

Informazioni sull'Edificio 31074

- **Uso prevalente:** accessorio
- **Usi presenti:** accessorio

Edifici di impianto storico

- **Edifici di matrice rurale:** fienili, stalle, manufatti di rimessaggio, ecc.

Informazioni sull'Edificio 31673

- **Uso prevalente:** residenziale
- **Usi presenti:** residenziale permanente
- **Numero alloggi:** 1

Edifici di impianto storico

- **Edifici con tipologie edilizie di base:** edifici con preminenza dei caratteri "in linea"

Informazioni sull'Edificio 31690

- **Uso prevalente:** residenziale
- **Usi presenti:** residenziale permanente
- **Numero alloggi:** 1

Edifici di impianto storico

- **Edifici con tipologie edilizie di base:** edifici con preminenza dei caratteri "in schiera"

Informazioni sull'Edificio 32440

- **Uso prevalente:** residenziale
- **Usi presenti:** residenziale permanente
- **Numero alloggi:** 2

Edifici di impianto storico

- **Edifici con tipologie edilizie di base:** edifici con preminenza dei caratteri "in schiera"

Informazioni sull'Edificio 33509

- **Uso prevalente:** residenziale
- **Usi presenti:** residenziale permanente
- **Numero alloggi:** 1

Edifici di impianto storico

- **Edifici con tipologie edilizie di base:** edifici con preminenza dei caratteri "in schiera"

Informazioni sull'Edificio 33879

- **Uso prevalente:** residenziale
- **Usi presenti:** residenziale permanente
- **Numero alloggi:** 1

Edifici di impianto storico

- **Edifici con tipologie edilizie di base:** edifici con preminenza dei caratteri "in schiera"

Informazioni sull'Edificio 35109

- **Uso prevalente:** residenziale
- **Usi presenti:** residenziale permanente
- **Numero alloggi:** 1

Edifici di impianto storico

- **Edifici di matrice rurale:** fienili, stalle, manufatti di rimessaggio, ecc.

Informazioni sull'Edificio 35389

- **Uso prevalente:** residenziale
- **Usi presenti:** residenziale permanente
- **Numero alloggi:** 2

Edifici di impianto storico

- **Edifici con tipologie edilizie di base:** edilizia con tipologia incerta ottenuta per trasformazioni di edifici più antichi

Informazioni sull'Edificio 35425

- **Uso prevalente:** residenziale
- **Usi presenti:** accessorio; residenziale permanente

Edifici di impianto storico

- **Edifici con tipologie edilizie di base:** edifici con preminenza dei caratteri "in schiera"

Informazioni sull'Edificio 36819

- **Uso prevalente:** residenziale
- **Usi presenti:** residenziale permanente

Edifici di impianto storico

- **Edifici con tipologie edilizie di base:** edifici con preminenza dei caratteri "in schiera"

Informazioni sull'Edificio 37991

- **Uso prevalente:** accessorio
- **Usi presenti:** accessorio

Edifici di impianto storico

- **Edifici di matrice rurale:** fienili, stalle, manufatti di rimessaggio, ecc.

Informazioni sull'Edificio 38119

- **Uso prevalente:** non rilevabile

Informazioni sull'Edificio 38120

- **Uso prevalente:** accessorio
- **Usi presenti:** accessorio

Manufatti e altri edifici

- **Accessori:** ripostigli, rimessaggi, box

Informazioni sull'Edificio 38121

- **Uso prevalente:** residenziale
- **Usi presenti:** residenziale permanente
- **Numero alloggi:** 1

Edifici di impianto storico

- **Edifici con tipologie edilizie di base:** edifici con preminenza dei caratteri "in linea"

Informazioni sull'Edificio 38273

- **Uso prevalente:** residenziale
- **Usi presenti:** residenziale permanente
- **Numero alloggi:** 1

Edifici di impianto storico

- **Edifici con tipologie edilizie di base:** edifici con preminenza dei caratteri "in schiera"

Informazioni sull'Edificio 38448

- **Uso prevalente:** residenziale
- **Usi presenti:** residenziale permanente
- **Numero alloggi:** 1

Edifici di impianto storico

- **Edifici con tipologie edilizie di base:** edilizia con tipologia incerta ottenuta per trasformazioni di edifici più antichi

Informazioni sull'Edificio 38559

- **Uso prevalente:** residenziale
- **Usi presenti:** residenziale permanente
- **Numero alloggi:** 1

Edifici di impianto storico

- **Edifici con tipologie edilizie di base:** edifici con preminenza dei caratteri "in schiera"

Informazioni sull'Edificio 39715

- **Uso prevalente:** residenziale
- **Usi presenti:** residenziale permanente
- **Numero alloggi:** 2

Edifici di impianto storico

- **Edifici con tipologie edilizie di base:** edifici con preminenza dei caratteri "in linea"

Informazioni sull'Edificio 39950

- **Uso prevalente:** residenziale
- **Usi presenti:** residenziale permanente
- **Numero alloggi:** 1

Edifici di impianto storico

- **Edifici con tipologie edilizie di base:** edifici con preminenza dei caratteri "in schiera"

Informazioni sull'Edificio 40161

- **Uso prevalente:** residenziale
- **Usi presenti:** residenziale permanente
- **Numero alloggi:** 1

Edifici di impianto storico

- **Edifici con tipologie edilizie di base:** edifici con preminenza dei caratteri "in schiera"

Informazioni sull'Edificio 40579

- **Uso prevalente:** residenziale
- **Usi presenti:** residenziale permanente
- **Numero alloggi:** 1

Edifici di impianto storico

- **Edifici con tipologie edilizie di base:** edifici con preminenza dei caratteri "in schiera"

Informazioni sull'Edificio 40656

- **Uso prevalente:** accessorio
- **Usi presenti:** accessorio

Manufatti e altri edifici

- **Accessori:** ripostigli, rimessaggi, box

Informazioni sull'Edificio 41098

- **Uso prevalente:** accessorio
- **Usi presenti:** accessorio

Manufatti e altri edifici

- **Accessori:** ripostigli, rimessaggi, box

Informazioni sull'Edificato Minore 1994

Tipo

baracca, manufatto precario

Informazioni sull'Edificato Minore 2410

Tipo

ingresso, portineria

Informazioni sull'Edificato Minore 2412

Tipo

garage, box auto

Informazioni sull'Edificato Minore 2414

Tipo

tettoia

Informazioni sull'Edificato Minore 2416

Tipo

garage, box auto

Informazioni sull'Edificato Minore 2417

Tipo

baracca, manufatto precario

Informazioni sull'Edificato Minore 2419

Tipo

garage, box auto

Tipo
tettoia

FOTO n° 28821 (scheda)



FOTO n° 28822 (scheda)



FOTO n° 28824 (scheda)



FOTO n° 28825 (scheda)



FOTO n° 28827 (scheda)



FOTO n° 28828 (scheda)



FOTO n° 28829 (scheda)



FOTO n° 28830 (scheda)



FOTO n° 28831 (scheda)



FOTO n° 39537 (scheda)



FOTO n° 39538 (scheda)



FOTO n° 39539 (scheda)



FOTO n° 28695 (edificio 374)



FOTO n° 28697 (edificio 374)



FOTO n° 28651 (edificio 1132)



FOTO n° 28724 (edificio 1322)



FOTO n° 28726 (edificio 1322)



FOTO n° 28777 (edificio 1322)



FOTO n° 28778 (edificio 1322)



FOTO n° 28790 (edificio 1322)



FOTO n° 22080 (edificio 2054)



FOTO n° 28745 (edificio 2687)



FOTO n° 28729 (edificio 2711)



FOTO n° 28793 (edificio 2711)



FOTO n° 28654 (edificio 3479)



FOTO n° 28670 (edificio 3479)



FOTO n° 28664 (edificio 3562)



FOTO n° 28733 (edificio 4447)



FOTO n° 28732 (edificio 4486)



FOTO n° 28795 (edificio 4486)



FOTO n° 28813 (edificio 4486)



FOTO n° 21997 (edificio 5131)



FOTO n° 22024 (edificio 5131)



FOTO n° 28780 (edificio 8071)



FOTO n° 39529 (edificio 8566)



FOTO n° 28832 (edificio 8840)



FOTO n° 22093 (edificio 8897)



FOTO n° 22094 (edificio 8897)



FOTO n° 28756 (edificio 8897)



FOTO n° 28689 (edificio 9375)



FOTO n° 28716 (edificio 9375)



FOTO n° 28650 (edificio 9789)



FOTO n° 28693 (edificio 10872)



FOTO n° 28723 (edificio 10872)



FOTO n° 28663 (edificio 11099)



FOTO n° 28684 (edificio 11099)



FOTO n° 22087 (edificio 11909)



FOTO n° 28770 (edificio 12526)



FOTO n° 28771 (edificio 12526)



FOTO n° 22100 (edificio 12527)



FOTO n° 28762 (edificio 12527)



FOTO n° 28725 (edificio 13022)



FOTO n° 28791 (edificio 13022)



FOTO n° 28679 (edificio 13588)



FOTO n° 28676 (edificio 13589)



FOTO n° 28677 (edificio 13589)



FOTO n° 28686 (edificio 13589)



FOTO n° 28706 (edificio 13589)



FOTO n° 28734 (edificio 13684)



FOTO n° 21981 (edificio 14126)



FOTO n° 22022 (edificio 14126)



FOTO n° 22106 (edificio 14514)



FOTO n° 28805 (edificio 14514)



FOTO n° 28816 (edificio 14514)



FOTO n° 28817 (edificio 14514)



FOTO n° 39540 (edificio 14514)



FOTO n° 21990 (edificio 15843)

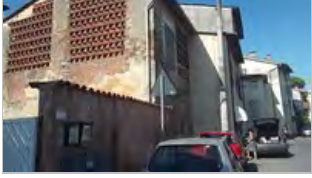

FOTO n° 22023 (edificio 15843)



FOTO n° 22109 (edificio 15850)



FOTO n° 22105 (edificio 16154)



FOTO n° 28799 (edificio 16154)



FOTO n° 28779 (edificio 17460)



FOTO n° 28721 (edificio 18557)



FOTO n° 28739 (edificio 18557)



FOTO n° 28740 (edificio 18557)



FOTO n° 28748 (edificio 18557)



FOTO n° 28753 (edificio 18570)



FOTO n° 28719 (edificio 18865)



FOTO n° 28744 (edificio 20069)



FOTO n° 28749 (edificio 20069)



FOTO n° 28769 (edificio 20069)



FOTO n° 28736 (edificio 20230)



FOTO n° 28660 (edificio 21167)



FOTO n° 28715 (edificio 21167)



FOTO n° 28687 (edificio 22463)



FOTO n° 28709 (edificio 22463)



FOTO n° 28710 (edificio 22463)



FOTO n° 28698 (edificio 23133)



FOTO n° 28735 (edificio 23134)



FOTO n° 22104 (edificio 23261)



FOTO n° 28797 (edificio 23261)



FOTO n° 28742 (edificio 23459)



FOTO n° 28743 (edificio 23459)



FOTO n° 22007 (edificio 23973)



FOTO n° 39527 (edificio 24384)



FOTO n° 39528 (edificio 24384)



FOTO n° 39530 (edificio 24384)



FOTO n° 28662 (edificio 24677)



FOTO n° 28685 (edificio 24677)



FOTO n° 28713 (edificio 24677)



FOTO n° 28763 (edificio 25278)



FOTO n° 28765 (edificio 25278)



FOTO n° 28767 (edificio 25278)



FOTO n° 28768 (edificio 25278)



FOTO n° 22306 (edificio 25351)



FOTO n° 28775 (edificio 25631)



FOTO n° 28776 (edificio 25631)



FOTO n° 21958 (edificio 27198)



FOTO n° 22075 (edificio 27198)



FOTO n° 22077 (edificio 27198)



FOTO n° 28699 (edificio 27215)



FOTO n° 28701 (edificio 27215)



FOTO n° 28702 (edificio 27215)



FOTO n° 28691 (edificio 27526)



FOTO n° 28722 (edificio 27526)



FOTO n° 21970 (edificio 27659)



FOTO n° 22055 (edificio 28454)



FOTO n° 22066 (edificio 28454)



FOTO n° 22061 (edificio 29816)



FOTO n° 28772 (edificio 31074)



FOTO n° 28774 (edificio 31074)



FOTO n° 22090 (edificio 31673)



FOTO n° 22091 (edificio 31673)



FOTO n° 22102 (edificio 31690)



FOTO n° 22092 (edificio 32440)



FOTO n° 22029 (edificio 32440)



FOTO n° 28755 (edificio 32440)



FOTO n° 28658 (edificio 33509)



FOTO n° 22103 (edificio 33879)



FOTO n° 28782 (edificio 35109)



FOTO n° 28652 (edificio 35389)



FOTO n° 28666 (edificio 35389)



FOTO n° 28704 (edificio 35425)



FOTO n° 22025 (edificio 37991)



FOTO n° 22026 (edificio 37991)



FOTO n° 28752 (edificio 37991)



FOTO n° 39525 (edificio 38119)



FOTO n° 39526 (edificio 38119)



FOTO n° 39534 (edificio 38120)



FOTO n° 39536 (edificio 38120)



FOTO n° 39531 (edificio 38121)



FOTO n° 39532 (edificio 38121)

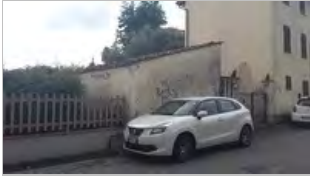

FOTO n° 39533 (edificio 38121)



FOTO n° 22048 (edificio 38273)



FOTO n° 22069 (edificio 38273)



FOTO n° 28812 (edificio 38448)



FOTO n° 22043 (edificio 38559)



FOTO n° 28731 (edificio 39715)

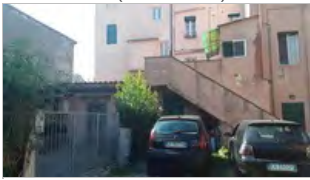

FOTO n° 28810 (edificio 39715)



FOTO n° 22305 (edificio 39950)



FOTO n° 28720 (edificio 40161)

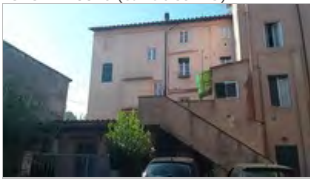

FOTO n° 28741 (edificio 40161)



FOTO n° 22108 (edificio 40579)



FOTO n° 28727 (edificio 40656)



FOTO n° 28737 (edificio 40656)



FOTO n° 22107 (edificato minore 1994)



FOTO n° 28796 (edificato minore 1994)



FOTO n° 28801 (edificato minore 1994)



FOTO n° 28803 (edificato minore 1994)



FOTO n° 28674 (edificato minore 2410)



FOTO n° 28683 (edificato minore 2412)



FOTO n° 28728 (edificato minore 2414)



FOTO n° 28738 (edificato minore 2414)



FOTO n° 28747 (edificato minore 2416)



FOTO n° 28759 (edificato minore 2417)



FOTO n° 28781 (edificato minore 2419)



FOTO n° 39535 (edificato minore 2424)



Report Scheda Edifici corte c_058 edifici minori non rilevabili N°514

Edificati Minori associati alla Scheda:

ID 1993 | ID 2421 | ID 2422 | ID 2423

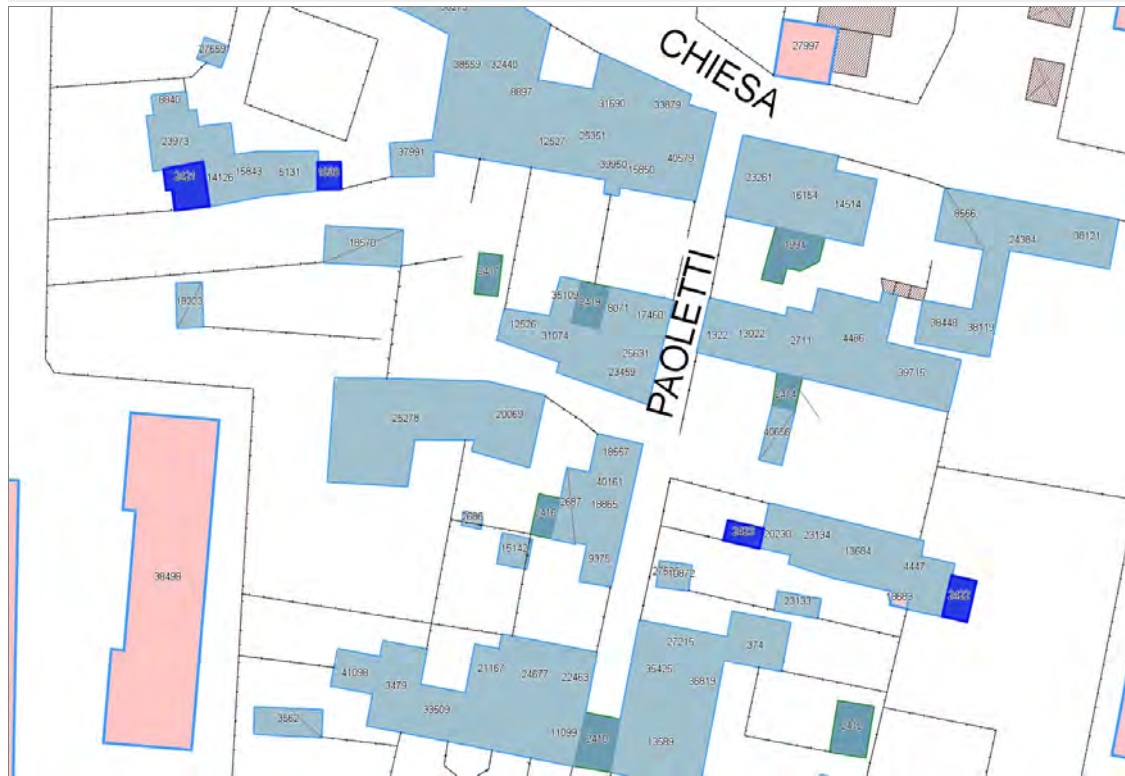



Informazioni sulla Scheda

Informazioni sulla Scheda

- **Data rilevazione** 06/09/2019
- **Non rilevabile:** Non accessibile
- **Località** NAVE
- **Denominazione** c_058 edifici minori non rilevabili

Informazioni sull'Edificato Minore 1993

Informazioni sull'Edificato Minore 2421

Informazioni sull'Edificato Minore 2422

Informazioni sull'Edificato Minore 2423

Report Scheda Edifici corte c_591 N°516

Edifici associati alla Scheda:

ID 2039 | ID 2040 | ID 2104 | ID 4120 | ID 4697 | ID 6539 | ID 7267 | ID 7396 | ID 7894 | ID 8567 | ID 8568 | ID 10338 | ID 11111 | ID 11958 | ID 12242 | ID 18282 | ID 25843 | ID 28320 | ID 28925 | ID 29680 | ID 31682 | ID 32864 | ID 34376 | ID 36147 | ID 38964 | ID 39830 | ID 42432 | ID 42433 | ID 42434 | ID 43805

Edificati Minori associati alla Scheda:

ID 2429 | ID 2439





Informazioni sulla Scheda

Informazioni sulla Scheda

- **Data rilevazione** 06/09/2019
- **Località** SANTALESSIO
- **Denominazione** c_591

Informazioni sull'Edificio 2039

- **Usi prevalente:** non rilevabile

Informazioni sull'Edificio 2040

- **Usi prevalente:** residenziale
- **Usi presenti:** accessorio; residenziale permanente
- **Numero alloggi:** 1

Edifici di impianto storico

- **Edifici di matrice rurale:** fienili, stalle, manufatti di rimessaggio, ecc.

Informazioni sull'Edificio 2104

- **Usi prevalente:** residenziale
- **Usi presenti:** residenziale permanente
- **Numero alloggi:** 2

Edifici di impianto storico

- **Edifici con tipologie edilizie di base:** edifici con preminenza dei caratteri "in schiera"

Informazioni sull'Edificio 4120

- **Usi prevalente:** non in uso
- **Usi presenti:** non in uso

Edifici di impianto storico

- **Edifici di matrice rurale:** fienili, stalle, manufatti di rimessaggio, ecc.

Informazioni sull'Edificio 4697

- **Usi prevalente:** residenziale
- **Usi presenti:** residenziale permanente
- **Numero alloggi:** 3

Manufatti e altri edifici

- **Edifici con caratteri conformi all'edificato tradizionale e/o presistente:** a carattere non specialistico (di base)

Informazioni sull'Edificio 6539

- **Usi prevalente:** accessorio
- **Usi presenti:** accessorio

Manufatti e altri edifici

- **Accessori:** ripostigli, rimessaggi, box

Informazioni sull'Edificio 7267

- **Uso prevalente:** accessorio
- **Usi presenti:** accessorio

Manufatti e altri edifici

- **Accessori:** ripostigli, rimessaggi, box

Informazioni sull'Edificio 7396

- **Uso prevalente:** residenziale
- **Usi presenti:** residenziale permanente
- **Numero alloggi:** 3

Edifici di impianto storico

- **Edifici con tipologie edilizie di base:** edifici con preminenza dei caratteri "in schiera"

Informazioni sull'Edificio 7894

- **Uso prevalente:** residenziale
- **Usi presenti:** accessorio; residenziale permanente
- **Numero alloggi:** 1

Edifici di impianto storico

- **Edifici con tipologie edilizie di base:** edifici con preminenza dei caratteri "in schiera"

Informazioni sull'Edificio 8567

- **Uso prevalente:** non rilevabile

Informazioni sull'Edificio 8568

- **Uso prevalente:** accessorio
- **Usi presenti:** accessorio

Manufatti e altri edifici

- **Accessori:** altro

Informazioni sull'Edificio 10338

- **Uso prevalente:** agricolo e funzioni connesse
- **Usi presenti:** accessorio

Edifici di impianto storico

- **Edifici di matrice rurale:** fienili, stalle, manufatti di rimessaggio, ecc.

Informazioni sull'Edificio 11111

- **Uso prevalente:** residenziale
- **Usi presenti:** residenziale permanente
- **Numero alloggi:** 1

Edifici di impianto storico

- **Edifici con tipologie edilizie di base:** edifici con preminenza dei caratteri "in schiera"

Informazioni sull'Edificio 11958

- **Uso prevalente:** residenziale
- **Usi presenti:** lavori in corso

Edifici di impianto storico

- **Edifici di matrice rurale:** fienili, stalle, manufatti di rimessaggio, ecc.

Informazioni sull'Edificio 12242

- **Uso prevalente:** residenziale
- **Usi presenti:** residenziale permanente
- **Numero alloggi:** 1

Edifici di impianto storico

- **Edifici con tipologie edilizie di base:** edifici con preminenza dei caratteri "in schiera"

Informazioni sull'Edificio 18282

- **Uso prevalente:** residenziale
- **Usi presenti:** residenziale permanente
- **Numero alloggi:** 1

Edifici di impianto storico

- **Edifici con tipologie edilizie di base:** edifici con preminenza dei caratteri "in schiera"

Informazioni sull'Edificio 25843

- **Uso prevalente:** non rilevabile

Informazioni sull'Edificio 28320

- **Uso prevalente:** residenziale
- **Usi presenti:** accessorio; residenziale permanente
- **Numero alloggi:** 3

Edifici di impianto storico

- **Edifici con tipologie edilizie di base:** edifici con preminenza dei caratteri "in schiera"

Informazioni sull'Edificio 28925

- **Uso prevalente:** residenziale
- **Usi presenti:** residenziale permanente
- **Numero alloggi:** 1

Edifici di impianto storico

- **Edifici con tipologie edilizie di base:** edifici con preminenza dei caratteri "in schiera"

Informazioni sull'Edificio 29680

- **Uso prevalente:** accessorio
- **Usi presenti:** accessorio

Edifici di impianto storico

- **Edifici di matrice rurale:** fienili, stalle, manufatti di rimessaggio, ecc.

Informazioni sull'Edificio 31682

- **Uso prevalente:** residenziale
- **Usi presenti:** residenziale permanente
- **Numero alloggi:** 2

Edifici di impianto storico

- **Edifici con tipologie edilizie di base:** edifici con preminenza dei caratteri "in schiera"

Informazioni sull'Edificio 32864

- **Uso prevalente:** accessorio
- **Usi presenti:** accessorio

Edifici di impianto storico

- **Edifici di matrice rurale:** fienili, stalle, manufatti di rimessaggio, ecc.

Informazioni sull'Edificio 34376

- **Uso prevalente:** residenziale
- **Usi presenti:** residenziale permanente
- **Numero alloggi:** 1

Edifici di impianto storico

- **Edifici di matrice rurale:** fienili, stalle, manufatti di rimessaggio, ecc.

Informazioni sull'Edificio 36147

- **Uso prevalente:** agricolo e funzioni connesse
- **Usi presenti:** accessorio; allevamento

Edifici di impianto storico

- **Edifici di matrice rurale:** fienili, stalle, manufatti di rimessaggio, ecc.

Informazioni sull'Edificio 38964

- **Uso prevalente:** accessorio
- **Usi presenti:** accessorio

Manufatti e altri edifici

- **Accessori:** ripostigli, rimessaggi, box

Informazioni sull'Edificio 39830

- **Uso prevalente:** residenziale
- **Usi presenti:** residenziale permanente
- **Numero alloggi:** 2

Edifici di impianto storico

- **Edifici con tipologie edilizie di base:** edifici con preminenza dei caratteri "in schiera"

Informazioni sull'Edificio 42432

- **Uso prevalente:** non rilevabile

Informazioni sull'Edificio 42433

- **Uso prevalente:** non rilevabile

Informazioni sull'Edificio 42434

- **Uso prevalente:** non in uso
- **Usi presenti:** lavori in corso

Manufatti e altri edifici

- **Edifici con caratteri difforni all'edificato tradizionale e/o preesistente:** a carattere specialistico di matrice civile

Informazioni sull'Edificio 43805

- **Uso prevalente:** residenziale
- **Usi presenti:** residenziale permanente

Edifici di impianto storico

- **Edifici di matrice rurale:** fienili, stalle, manufatti di rimessaggio, ecc.

Informazioni sull'Edificato Minore 2429

Tipo

tettoia

Informazioni sull'Edificato Minore 2439

Tipo

baracca, manufatto precario

Rilievi fotografici



FOTO n° 28879 (scheda)



FOTO n° 28880 (scheda)



FOTO n° 28881 (scheda)



FOTO n° 28860 (edificio 2040)



FOTO n° 28874 (edificio 2040)



FOTO n° 28861 (edificio 2104)



FOTO n° 28869 (edificio 2104)



FOTO n° 28852 (edificio 4120)



FOTO n° 28858 (edificio 4697)



FOTO n° 28859 (edificio 4697)



FOTO n° 28840 (edificio 6539)



FOTO n° 28882 (edificio 7267)



FOTO n° 28848 (edificio 7396)



FOTO n° 28844 (edificio 7894)



FOTO n° 28826 (edificio 8568)



FOTO n° 28853 (edificio 10338)



FOTO n° 28856 (edificio 10338)



FOTO n° 28866 (edificio 11111)



FOTO n° 28872 (edificio 11111)



FOTO n° 28875 (edificio 11958)



FOTO n° 28865 (edificio 12242)



FOTO n° 28871 (edificio 12242)



FOTO n° 28863 (edificio 18282)



FOTO n° 28864 (edificio 18282)



FOTO n° 28870 (edificio 18282)



FOTO n° 28847 (edificio 28320)



FOTO n° 28849 (edificio 28320)



FOTO n° 28867 (edificio 28925)



FOTO n° 28873 (edificio 28925)



FOTO n° 28842 (edificio 29680)



FOTO n° 28843 (edificio 29680)



FOTO n° 28846 (edificio 31682)



FOTO n° 28855 (edificio 32864)



FOTO n° 28841 (edificio 34376)



FOTO n° 28868 (edificio 34376)



FOTO n° 28851 (edificio 36147)



FOTO n° 28877 (edificio 38964)



FOTO n° 28845 (edificio 39830)



FOTO n° 28876 (edificio 42434)



FOTO n° 28878 (edificio 42434)



FOTO n° 28850 (edificato minore 2429)



FOTO n° 28854 (edificato minore 2439)



Report Scheda Edifici corte c_020 N°517

Edifici associati alla Scheda:

ID 1053 | ID 1054 | ID 2771 | ID 6842 | ID 6953 | ID 9023 | ID 14243 | ID 15067 | ID 16968 | ID 17170 | ID 19781 | ID 21442 | ID 26513 | ID 27124 | ID 28987 | ID 32888 | ID 36873 | ID 37842 | ID 39232





Informazioni sulla Scheda

Informazioni sulla Scheda

- Data rilevazione 07/09/2019
- Località NAVE
- Denominazione c_020

Informazioni sull'Edificio 1053

- **Usi prevalente:** non rilevabile

Edifici di impianto storico

- **Edifici di matrice rurale:** fienili, stalle, manufatti di rimessaggio, ecc.

Informazioni sull'Edificio 1054

- **Usi prevalente:** accessorio
- **Usi presenti:** accessorio

Edifici di impianto storico

- **Edifici di matrice rurale:** fienili, stalle, manufatti di rimessaggio, ecc.

Informazioni sull'Edificio 2771

- **Usi prevalente:** residenziale
- **Usi presenti:** residenziale permanente
- **Numero alloggi:** 1

Edifici di impianto storico

- **Edifici con tipologie edilizie di base:** edifici con preminenza dei caratteri "in schiera"

Informazioni sull'Edificio 6842

- **Usi prevalente:** residenziale
- **Usi presenti:** residenziale permanente
- **Numero alloggi:** 1

Edifici di impianto storico

- **Edifici di matrice rurale:** fienili, stalle, manufatti di rimessaggio, ecc.

Informazioni sull'Edificio 6953

- **Usi prevalente:** residenziale
- **Usi presenti:** residenziale permanente
- **Numero alloggi:** 4

Edifici di impianto storico

- **Edifici con tipologie edilizie di base:** edifici con preminenza dei caratteri "in schiera"

Informazioni sull'Edificio 9023

- **Usi prevalente:** residenziale
- **Usi presenti:** residenziale permanente
- **Numero alloggi:** 2

Edifici di impianto storico

- **Edifici con tipologie edilizie di base:** edifici con preminenza dei caratteri "in schiera"

Informazioni sull'Edificio 14243

- **Uso prevalente:** residenziale
- **Usi presenti:** residenziale permanente
- **Numero alloggi:** 1

Edifici di impianto storico

- **Edifici con tipologie edilizie di base:** edifici con preminenza dei caratteri "in linea"

Informazioni sull'Edificio 15067

- **Uso prevalente:** accessorio
- **Usi presenti:** accessorio

Manufatti e altri edifici

- **Accessori:** altro

Informazioni sull'Edificio 16968

- **Uso prevalente:** residenziale
- **Usi presenti:** residenziale permanente
- **Numero alloggi:** 1

Edifici di impianto storico

- **Edifici con tipologie edilizie di base:** edifici con preminenza dei caratteri "in schiera"

Informazioni sull'Edificio 17170

- **Uso prevalente:** accessorio
- **Usi presenti:** accessorio

Manufatti e altri edifici

- **Accessori:** altro

Informazioni sull'Edificio 19781

- **Uso prevalente:** residenziale
- **Usi presenti:** residenziale permanente
- **Numero alloggi:** 1

Edifici di impianto storico

- **Edifici con tipologie edilizie di base:** edifici con preminenza dei caratteri "in schiera"

Informazioni sull'Edificio 21442

- **Uso prevalente:** residenziale
- **Usi presenti:** residenziale permanente
- **Numero alloggi:** 1

Edifici di impianto storico

- **Edifici con tipologie edilizie di base:** edifici con preminenza dei caratteri "in schiera"

Informazioni sull'Edificio 26513

- **Uso prevalente:** non in uso
- **Usi presenti:** non in uso

Edifici di impianto storico

- **Edifici di matrice rurale:** fienili, stalle, manufatti di rimessaggio, ecc.

Informazioni sull'Edificio 27124

- **Uso prevalente:** residenziale
- **Usi presenti:** residenziale permanente
- **Numero alloggi:** 1

Edifici di impianto storico

- **Edifici con tipologie edilizie di base:** edifici con preminenza dei caratteri "in schiera"

Informazioni sull'Edificio 28987

- **Uso prevalente:** residenziale
- **Usi presenti:** residenziale permanente
- **Numero alloggi:** 1

Edifici di impianto storico

- **Edifici di matrice rurale:** fienili, stalle, manufatti di rimessaggio, ecc.

Informazioni sull'Edificio 32888

- **Uso prevalente:** residenziale
- **Usi presenti:** residenziale permanente
- **Numero alloggi:** 1

Edifici di impianto storico

- **Edifici di matrice rurale:** fienili, stalle, manufatti di rimessaggio, ecc.

Informazioni sull'Edificio 36873

- **Uso prevalente:** residenziale
- **Usi presenti:** residenziale permanente
- **Numero alloggi:** 1

Edifici di impianto storico

- **Edifici con tipologie edilizie di base:** edifici con preminenza dei caratteri "in schiera"

Informazioni sull'Edificio 37842

- **Uso prevalente:** residenziale

Edifici di impianto storico

- **Usi presenti:** residenziale permanente
- **Numero alloggi:** 1

- **Edifici con tipologie edilizie di base:** edifici con preminenza dei caratteri "in schiera"

Informazioni sull'Edificio 39232

- **Uso prevalente:** residenziale
- **Usi presenti:** residenziale permanente
- **Numero alloggi:** 1

Edifici di impianto storico

- **Edifici con tipologie edilizie di base:** edifici con preminenza dei caratteri "in schiera"

Rilievi fotografici



FOTO n° 28929 (scheda)



FOTO n° 28930 (scheda)



FOTO n° 28931 (scheda)



FOTO n° 28932 (scheda)



FOTO n° 28933 (scheda)



FOTO n° 28926 (edificio 1053)



FOTO n° 55732 (edificio 1053)



FOTO n° 28900 (edificio 1054)



FOTO n° 28902 (edificio 1054)



FOTO n° 28897 (edificio 2771)



FOTO n° 28898 (edificio 2771)

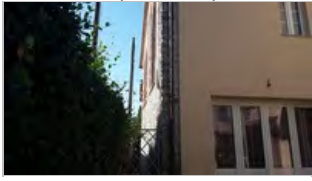

FOTO n° 28899 (edificio 2771)

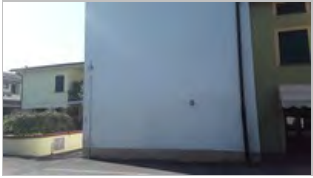

FOTO n° 28905 (edificio 2771)



FOTO n° 28888 (edificio 6842)



FOTO n° 28889 (edificio 6842)



FOTO n° 28920 (edificio 6842)



FOTO n° 28890 (edificio 6953)



FOTO n° 28915 (edificio 6953)



FOTO n° 28918 (edificio 6953)



FOTO n° 28893 (edificio 9023)



FOTO n° 28913 (edificio 9023)



FOTO n° 28903 (edificio 14243)



FOTO n° 28904 (edificio 14243)



FOTO n° 28908 (edificio 14243)



FOTO n° 28917 (edificio 15067)



FOTO n° 28885 (edificio 16968)



FOTO n° 28886 (edificio 16968)



FOTO n° 28887 (edificio 16968)



FOTO n° 28921 (edificio 16968)



FOTO n° 28924 (edificio 17170)



FOTO n° 28925 (edificio 17170)



FOTO n° 28916 (edificio 19781)



FOTO n° 28919 (edificio 19781)



FOTO n° 28927 (edificio 19781)



FOTO n° 28883 (edificio 21442)



FOTO n° 28884 (edificio 21442)



FOTO n° 28922 (edificio 21442)



FOTO n° 28928 (edificio 21442)



FOTO n° 28910 (edificio 26513)



FOTO n° 28894 (edificio 27124)



FOTO n° 28895 (edificio 27124)



FOTO n° 28911 (edificio 28987)



FOTO n° 28923 (edificio 28987)



FOTO n° 28901 (edificio 32888)



FOTO n° 28909 (edificio 32888)



FOTO n° 28896 (edificio 36873)



FOTO n° 28906 (edificio 36873)



FOTO n° 28907 (edificio 36873)



FOTO n° 28914 (edificio 37842)



FOTO n° 28891 (edificio 39232)



FOTO n° 28892 (edificio 39232)



FOTO n° 28912 (edificio 39232)



Edificati Minori associati alla Scheda:

ID 2440 | ID 2441

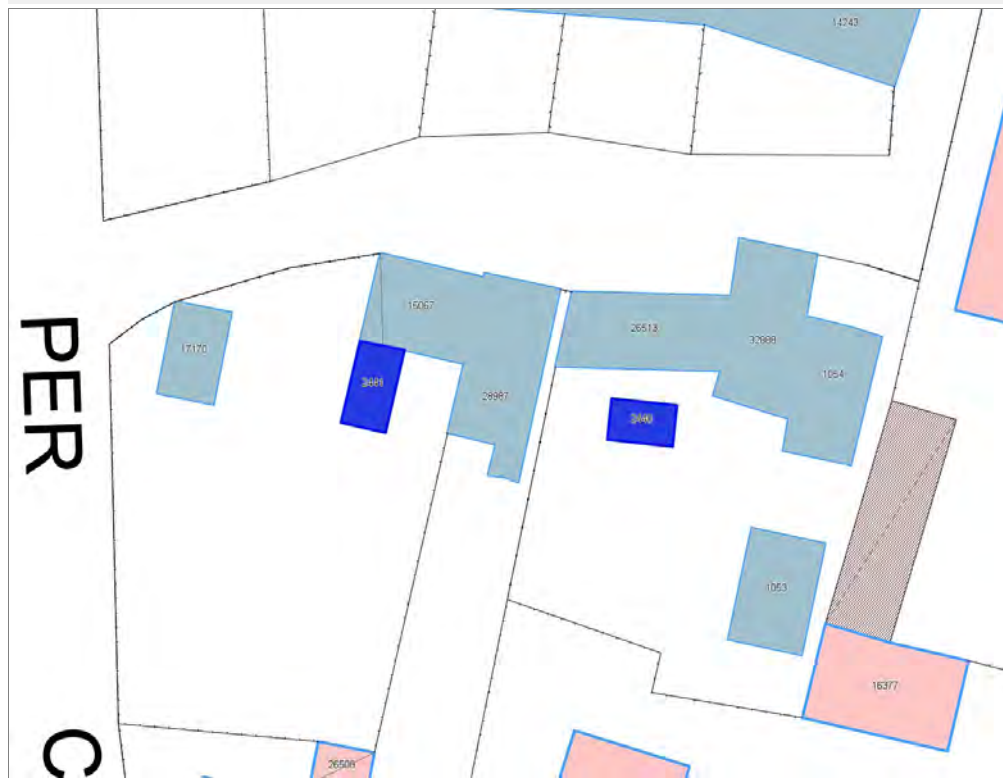

PER

C



Informazioni sulla Scheda

Informazioni sulla Scheda

- **Data rilevazione** 07/09/2019
- **Non rilevabile:** Non accessibile
- **Località** NAVE
- **Denominazione** c_020 edifici minori non rilevabili

Informazioni sull'Edificato Minore 2440

Informazioni sull'Edificato Minore 2441

Report Scheda Edifici corte c_089 N°519

Edifici associati alla Scheda:

ID 8745 | ID 10961 | ID 19860 | ID 22863 | ID 23043 | ID 23204 | ID 24209 | ID 35038 | ID 39316 |

Edificati Minori associati alla Scheda:

ID 2442 | ID 2443 |





Informazioni sulla Scheda

Informazioni sulla Scheda

- **Data rilevazione** 07/09/2019
- **Località** NAVE
- **Denominazione** c_089

Informazioni sull'Edificio 8745

- **Usi prevalente:** residenziale
- **Usi presenti:** residenziale permanente
- **Numero alloggi:** 1

Edifici di impianto storico

- **Edifici con tipologie edilizie di base:** edifici con preminenza dei caratteri "in schiera"

Informazioni sull'Edificio 10961

- **Usi prevalente:** residenziale
- **Usi presenti:** residenziale permanente
- **Numero alloggi:** 1

Edifici di impianto storico

- **Edifici con tipologie edilizie di base:** edifici con preminenza dei caratteri "in schiera"

Informazioni sull'Edificio 19860

- **Usi prevalente:** residenziale
- **Usi presenti:** residenziale permanente
- **Numero alloggi:** 1

Edifici di impianto storico

- **Edifici con tipologie edilizie di base:** edifici con preminenza dei caratteri "in schiera"

Informazioni sull'Edificio 22863

- **Usi prevalente:** residenziale
- **Usi presenti:** residenziale permanente
- **Numero alloggi:** 1

Edifici di impianto storico

- **Edifici con tipologie edilizie di base:** edifici con preminenza dei caratteri "in schiera"

Informazioni sull'Edificio 23043

- **Usi prevalente:** non in uso
- **Usi presenti:** non in uso

Edifici di impianto storico

- **Edifici di matrice rurale:** fienili, stalle, manufatti di rimessaggio, ecc.

Informazioni sull'Edificio 23204

- **Usi prevalente:** residenziale
- **Usi presenti:** residenziale permanente
- **Numero alloggi:** 1

Edifici di impianto storico

- **Edifici con tipologie edilizie di base:** edifici con preminenza dei caratteri "in schiera"

Informazioni sull'Edificio 24209

- **Uso prevalente:** residenziale
- **Usi presenti:** residenziale permanente
- **Numero alloggi:** 1

Edifici di impianto storico

- **Edifici con tipologie edilizie di base:** edilizia con tipologia incerta ottenuta per trasformazioni di edifici più antichi

Informazioni sull'Edificio 35038

- **Uso prevalente:** accessorio
- **Usi presenti:** accessorio

Edifici di impianto storico

- **Edifici di matrice rurale:** fienili, stalle, manufatti di rimessaggio, ecc.

Informazioni sull'Edificio 39316

- **Uso prevalente:** residenziale
- **Usi presenti:** residenziale permanente
- **Numero alloggi:** 1

Edifici di impianto storico

- **Edifici di matrice rurale:** fienili, stalle, manufatti di rimessaggio, ecc.

Informazioni sull'Edificato Minore 2442

Tipo
garage, box auto

Informazioni sull'Edificato Minore 2443

Tipo
garage, box auto

Rilievi fotografici



FOTO n° 28976 (scheda)



FOTO n° 28977 (scheda)



FOTO n° 28966 (edificio 8745)



FOTO n° 28947 (edificio 10961)



FOTO n° 28961 (edificio 10961)



FOTO n° 28974 (edificio 10961)



FOTO n° 28941 (edificio 19860)



FOTO n° 28942 (edificio 19860)



FOTO n° 28943 (edificio 19860)



FOTO n° 28944 (edificio 22863)



FOTO n° 28945 (edificio 22863)



FOTO n° 28972 (edificio 22863)



FOTO n° 28973 (edificio 22863)



FOTO n° 28958 (edificio 23043)



FOTO n° 28959 (edificio 23043)



FOTO n° 28967 (edificio 23204)



FOTO n° 28969 (edificio 23204)



FOTO n° 28970 (edificio 23204)



FOTO n° 28971 (edificio 23204)



FOTO n° 28948 (edificio 24209)



FOTO n° 28965 (edificio 24209)



FOTO n° 28962 (edificio 35038)



FOTO n° 28963 (edificio 35038)



FOTO n° 28964 (edificio 35038)



FOTO n° 28938 (edificio 39316)



FOTO n° 28939 (edificio 39316)



FOTO n° 28940 (edificio 39316)



FOTO n° 28955 (edificato minore 2442)



FOTO n° 28975 (edificato minore 2443)



Report Scheda Edifici corte c_129 N°520

Edifici associati alla Scheda:

ID 362 | ID 1654 | ID 3887 | ID 3993 | ID 7758 | ID 7759 | ID 9318 | ID 10762 | ID 12972 | ID 17421 | ID 19864 | ID 22063 | ID 22896 | ID 28552 | ID 34125 | ID 38972 | ID 39961 | ID 41290 | ID 43845

Edificati Minori associati alla Scheda:

ID 2454





Informazioni sulla Scheda

Informazioni sulla Scheda

- **Data rilevazione** 07/09/2019
- **Località** SANT'ANGELO IN CAMPO
- **Denominazione** c_129

Informazioni sull'Edificio 362

- **Usi prevalenti:** commerciale
- **Usi presenti:** esercizi di vicinato

Manufatti e altri edifici

- **Edifici con caratteri difforni all'edificato tradizionale e/o preesistente:** a carattere non specialistico (di base)

Informazioni sull'Edificio 1654

- **Usi prevalenti:** commerciale
- **Usi presenti:** esercizi di vicinato

Edifici di impianto storico

- **Edifici con tipologie edilizie di base:** edifici con preminenza dei caratteri "in linea"

Informazioni sull'Edificio 3887

- **Usi prevalenti:** residenziale
- **Usi presenti:** residenziale permanente
- **Numero alloggi:** 1

Edifici di impianto storico

- **Edifici con tipologie edilizie di base:** edifici con preminenza dei caratteri "in schiera"

Informazioni sull'Edificio 3993

- **Usi prevalenti:** residenziale
- **Usi presenti:** residenziale permanente
- **Numero alloggi:** 1

Edifici di impianto storico

- **Edifici con tipologie edilizie di base:** edifici con preminenza dei caratteri "in schiera"

Informazioni sull'Edificio 7758

- **Usi prevalenti:** non rilevabile
- **Usi presenti:** non rilevabile

Manufatti e altri edifici

- **Accessori:** ripostigli, rimessaggi, box

Informazioni sull'Edificio 7759

- **Usi prevalenti:** residenziale
- **Usi presenti:** residenziale permanente
- **Numero alloggi:** 1

Edifici di impianto storico

- **Edifici con tipologie edilizie di base:** edilizia con tipologia incerta ottenuta per trasformazioni di edifici più antichi

Informazioni sull'Edificio 9318

- **Uso prevalente:** residenziale
- **Usi presenti:** residenziale permanente
- **Numero alloggi:** 1

Manufatti e altri edifici

- **Edifici con caratteri conformi all'edificato tradizionale e/o preesistente:** a carattere non specialistico (di base)

Informazioni sull'Edificio 10762

- **Uso prevalente:** accessorio
- **Usi presenti:** accessorio

Manufatti e altri edifici

- **Accessori:** ripostigli, rimessaggi, box

Informazioni sull'Edificio 12972

- **Uso prevalente:** residenziale
- **Usi presenti:** residenziale permanente
- **Numero alloggi:** 1

Edifici di impianto storico

- **Edifici di matrice rurale:** fienili, stalle, manufatti di rimessaggio, ecc.

Informazioni sull'Edificio 17421

- **Uso prevalente:** non in uso
- **Usi presenti:** non in uso

Edifici di impianto storico

- **Altri edifici:** rudere

Informazioni sull'Edificio 19864

- **Uso prevalente:** residenziale
- **Usi presenti:** residenziale permanente

Edifici di impianto storico

- **Edifici con tipologie edilizie di base:** edifici con preminenza dei caratteri "in schiera"

Informazioni sull'Edificio 22063

- **Uso prevalente:** residenziale
- **Usi presenti:** residenziale permanente
- **Numero alloggi:** 1

Edifici di impianto storico

- **Edifici di matrice rurale:** fienili, stalle, manufatti di rimessaggio, ecc.

Informazioni sull'Edificio 22896

- **Uso prevalente:** residenziale
- **Usi presenti:** esercizi di vicinato; residenziale permanente
- **Numero alloggi:** 1

Edifici di impianto storico

- **Edifici con tipologie edilizie di base:** edifici con preminenza dei caratteri "in schiera"

Informazioni sull'Edificio 28552

- **Uso prevalente:** residenziale
- **Usi presenti:** residenziale permanente
- **Numero alloggi:** 2

Edifici di impianto storico

- **Edifici con tipologie edilizie di base:** edifici con preminenza dei caratteri "in linea"

Informazioni sull'Edificio 34125

- **Uso prevalente:** residenziale
- **Usi presenti:** residenziale permanente
- **Numero alloggi:** 1

Edifici di impianto storico

- **Edifici con tipologie edilizie di base:** edifici con preminenza dei caratteri "in schiera"

Informazioni sull'Edificio 38972

- **Uso prevalente:** residenziale
- **Usi presenti:** esercizi di vicinato; residenziale permanente

Edifici di impianto storico

- **Edifici con tipologie edilizie di base:** edifici con preminenza dei caratteri "in schiera"

Informazioni sull'Edificio 39961

- **Uso prevalente:** non in uso
- **Usi presenti:** non in uso

Edifici di impianto storico

- **Edifici di matrice rurale:** fienili, stalle, manufatti di rimessaggio, ecc.

Informazioni sull'Edificio 41290

- **Uso prevalente:** residenziale
- **Usi presenti:** residenziale permanente
- **Numero alloggi:** 1

Edifici di impianto storico

- **Edifici con tipologie edilizie di base:** edifici con preminenza dei caratteri "in schiera"

Informazioni sull'Edificio 43845

- **Uso prevalente:** residenziale
- **Usi presenti:** residenziale permanente

Edifici di impianto storico

- **Edifici con tipologie edilizie di base:** edifici con preminenza dei caratteri "in schiera"

Informazioni sull'Edificato Minore 2454

Tipo

baracca, manufatto precario

Rilievi fotografici



FOTO n° 29225 (scheda)



FOTO n° 29226 (scheda)



FOTO n° 29227 (scheda)



FOTO n° 29201 (edificio 362)



FOTO n° 29202 (edificio 362)



FOTO n° 29203 (edificio 362)



FOTO n° 29302 (edificio 362)



FOTO n° 29304 (edificio 362)



FOTO n° 29207 (edificio 1654)



FOTO n° 29208 (edificio 1654)



FOTO n° 29311 (edificio 3887)



FOTO n° 29314 (edificio 3887)



FOTO n° 29291 (edificio 3993)



FOTO n° 29284 (edificio 7759)



FOTO n° 29295 (edificio 7759)



FOTO n° 29296 (edificio 7759)



FOTO n° 29318 (edificio 9318)



FOTO n° 29320 (edificio 10762)



FOTO n° 29210 (edificio 12972)



FOTO n° 29211 (edificio 12972)



FOTO n° 29282 (edificio 12972)



FOTO n° 29285 (edificio 12972)



FOTO n° 29297 (edificio 12972)



FOTO n° 29292 (edificio 17421)



FOTO n° 29293 (edificio 17421)



FOTO n° 29294 (edificio 17421)



FOTO n° 29283 (edificio 22063)



FOTO n° 29287 (edificio 22063)



FOTO n° 29288 (edificio 22063)



FOTO n° 29204 (edificio 22896)



FOTO n° 29205 (edificio 22896)



FOTO n° 29305 (edificio 22896)



FOTO n° 29289 (edificio 28552)



FOTO n° 29290 (edificio 28552)



FOTO n° 29209 (edificio 34125)



FOTO n° 29212 (edificio 34125)



FOTO n° 29206 (edificio 38972)



FOTO n° 29310 (edificio 38972)



FOTO n° 29301 (edificio 39961)



FOTO n° 29315 (edificio 41290)



FOTO n° 29316 (edificio 41290)



FOTO n° 29321 (edificato minore 2454)



Report Scheda Edifici corte c_130 N°521

Edifici associati alla Scheda:

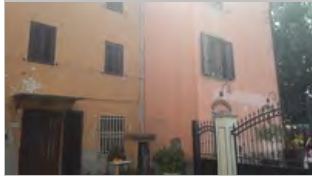
ID 140 | ID 2351 | ID 9108 | ID 11590 | ID 16182 | ID 17536 | ID 17743 | ID 21374 | ID 23172 | ID 23410 | ID 29427 | ID 29814 | ID 31798 | ID 32100 | ID 33481 | ID 33591 | ID 38993 | ID 42437

Edificati Minori associati alla Scheda:

ID 2455 | ID 2456 | ID 2457





Informazioni sulla Scheda

Informazioni sulla Scheda

- Data rilevazione 07/09/2019
- Località SANT'ANGELO IN CAMPO
- Denominazione c_130

Informazioni sull'Edificio 140

- **Usi prevalente:** residenziale
- **Usi presenti:** residenziale permanente
- **Numero alloggi:** 2

Edifici di impianto storico

- **Edifici con tipologie edilizie di base:** edilizia con tipologia incerta ottenuta per trasformazioni di edifici più antichi

Informazioni sull'Edificio 2351

- **Usi prevalente:** accessorio
- **Usi presenti:** accessorio

Edifici di impianto storico

- **Edifici di matrice rurale:** fienili, stalle, manufatti di rimessaggio, ecc.

Informazioni sull'Edificio 9108

- **Usi prevalente:** residenziale
- **Usi presenti:** residenziale permanente
- **Numero alloggi:** 1

Edifici di impianto storico

- **Edifici con tipologie edilizie di base:** edifici con preminenza dei caratteri "in schiera"

Informazioni sull'Edificio 11590

- **Usi prevalente:** residenziale
- **Usi presenti:** residenziale permanente
- **Numero alloggi:** 1

Edifici di impianto storico

- **Edifici con tipologie edilizie di base:** edifici con preminenza dei caratteri "in schiera"

Informazioni sull'Edificio 16182

- **Usi prevalente:** accessorio
- **Usi presenti:** accessorio

Edifici di impianto storico

- **Edifici di matrice rurale:** fienili, stalle, manufatti di rimessaggio, ecc.

Informazioni sull'Edificio 17536

- **Usi prevalente:** residenziale
- **Usi presenti:** non in uso

Edifici di impianto storico

- **Edifici con tipologie edilizie di base:** edilizia con tipologia incerta ottenuta per trasformazioni di edifici più antichi

Informazioni sull'Edificio 17743

- **Uso prevalente:** residenziale
- **Usi presenti:** residenziale permanente
- **Numero alloggi:** 1

Edifici di impianto storico

- **Edifici con tipologie edilizie di base:** edifici con preminenza dei caratteri "in schiera"

Informazioni sull'Edificio 21374

- **Uso prevalente:** non in uso
- **Usi presenti:** non in uso

Edifici di impianto storico

- **Edifici di matrice rurale:** fienili, stalle, manufatti di rimessaggio, ecc.

Informazioni sull'Edificio 23172

- **Uso prevalente:** non in uso
- **Usi presenti:** non in uso

Edifici di impianto storico

- **Edifici di matrice rurale:** fienili, stalle, manufatti di rimessaggio, ecc.

Informazioni sull'Edificio 23410

- **Uso prevalente:** residenziale
- **Usi presenti:** residenziale permanente
- **Numero alloggi:** 1

Edifici di impianto storico

- **Edifici con tipologie edilizie di base:** edifici con preminenza dei caratteri "in schiera"

Informazioni sull'Edificio 29427

- **Uso prevalente:** residenziale
- **Usi presenti:** non in uso

Edifici di impianto storico

- **Edifici con tipologie edilizie di base:** edifici con preminenza dei caratteri "in schiera"

Informazioni sull'Edificio 29814

- **Uso prevalente:** residenziale
- **Usi presenti:** residenziale permanente
- **Numero alloggi:** 1

Edifici di impianto storico

- **Edifici con tipologie edilizie di base:** edifici con preminenza dei caratteri "in schiera"

Informazioni sull'Edificio 31798

- **Uso prevalente:** accessorio
- **Usi presenti:** accessorio

Edifici di impianto storico

- **Edifici di matrice rurale:** fienili, stalle, manufatti di rimessaggio, ecc.

Informazioni sull'Edificio 32100

- **Uso prevalente:** residenziale
- **Usi presenti:** residenziale permanente
- **Numero alloggi:** 1

Edifici di impianto storico

- **Edifici con tipologie edilizie di base:** edifici con preminenza dei caratteri "in schiera"

Informazioni sull'Edificio 33481

- **Uso prevalente:** residenziale
- **Usi presenti:** residenziale permanente
- **Numero alloggi:** 1

Edifici di impianto storico

- **Edifici con tipologie edilizie di base:** edifici con preminenza dei caratteri "in schiera"

Informazioni sull'Edificio 33591

- **Uso prevalente:** accessorio
- **Usi presenti:** non in uso

Edifici di impianto storico

- **Edifici di matrice rurale:** fienili, stalle, manufatti di rimessaggio, ecc.

Informazioni sull'Edificio 38993

- **Uso prevalente:** accessorio
- **Usi presenti:** accessorio

Manufatti e altri edifici

- **Accessori:** ripostigli, rimessaggi, box

Informazioni sull'Edificio 42437

- **Usò prevalente:** residenziale
- **Usi presenti:** residenziale permanente
- **Numero alloggi:** 1

Manufatti e altri edifici

- **Edifici con caratteri conformi all'edificato tradizionale e/o preesistente:** a carattere non specialistico (di base)

Informazioni sull'Edificato Minore 2455

Tipo

tettoia

Informazioni sull'Edificato Minore 2456

Tipo

baracca, manufatto precario

Informazioni sull'Edificato Minore 2457

Tipo

baracca, manufatto precario

Rilievi fotografici



FOTO n° 29381 (scheda)



FOTO n° 29382 (scheda)



FOTO n° 29383 (scheda)



FOTO n° 29373 (edificio 140)



FOTO n° 29374 (edificio 140)



FOTO n° 29356 (edificio 2351)



FOTO n° 29368 (edificio 2351)



FOTO n° 29339 (edificio 9108)



FOTO n° 29376 (edificio 9108)



FOTO n° 29360 (edificio 11590)



FOTO n° 29361 (edificio 11590)



FOTO n° 29350 (edificio 16182)



FOTO n° 29351 (edificio 16182)



FOTO n° 29336 (edificio 17536)



FOTO n° 29337 (edificio 17536)



FOTO n° 29378 (edificio 17536)



FOTO n° 29379 (edificio 17536)



FOTO n° 29380 (edificio 17536)



FOTO n° 29352 (edificio 17743)



FOTO n° 29353 (edificio 17743)



FOTO n° 29363 (edificio 17743)



FOTO n° 29364 (edificio 17743)



FOTO n° 29342 (edificio 21374)



FOTO n° 29343 (edificio 21374)



FOTO n° 29348 (edificio 23172)



FOTO n° 29359 (edificio 23172)



FOTO n° 29354 (edificio 23410)



FOTO n° 29355 (edificio 23410)



FOTO n° 29365 (edificio 29427)



FOTO n° 29366 (edificio 29427)



FOTO n° 29367 (edificio 29814)



FOTO n° 29357 (edificio 31798)



FOTO n° 29358 (edificio 31798)



FOTO n° 29362 (edificio 32100)



FOTO n° 29346 (edificio 33481)



FOTO n° 29347 (edificio 33481)



FOTO n° 29372 (edificio 33591)



FOTO n° 29377 (edificio 33591)



FOTO n° 29370 (edificio 38993)



FOTO n° 29340 (edificio 42437)



FOTO n° 29375 (edificio 42437)



FOTO n° 29338 (edificato minore 2455)



FOTO n° 29369 (edificato minore 2456)



FOTO n° 29371 (edificato minore 2457)



Edificati Minori associati alla Scheda:

ID 2466 | ID 2467 | ID 2468





Informazioni sulla Scheda

Informazioni sulla Scheda

- **Data rilevazione** 07/09/2019
- **Non rilevabile:** Non accessibile
- **Località** SANT'ANGELO IN CAMPO
- **Denominazione** c_130 edifici minori non rilevabili

Informazioni sull'Edificato Minore 2466

Informazioni sull'Edificato Minore 2467

Informazioni sull'Edificato Minore 2468

Report Scheda Edifici corte c_123 N°524

Edifici associati alla Scheda:

ID 1395 | ID 2518 | ID 4640 | ID 5817 | ID 8218 | ID 10283 | ID 10547 | ID 11038 | ID 19468 | ID 23050 | ID 24629 | ID 29354 | ID 31426 | ID 31978 | ID 32055 | ID 35255 | ID 35427 | ID 35871 | ID 40796 | ID 42441 | ID 42442

Edificati Minori associati alla Scheda:

ID 2491 | ID 2493 | ID 2494





Informazioni sulla Scheda

Informazioni sulla Scheda

- Data rilevazione 08/09/2019
- Località SANT'ANNA
- Denominazione c_123

Informazioni sull'Edificio 1395

- **Usò prevalente:** residenziale
- **Usi presenti:** residenziale permanente
- **Numero alloggi:** 1

Edifici di impianto storico

- **Edifici con tipologie edilizie di base:** edifici con preminenza dei caratteri "in schiera"

Informazioni sull'Edificio 2518

- **Usò prevalente:** residenziale
- **Usi presenti:** residenziale permanente
- **Numero alloggi:** 1

Edifici di impianto storico

- **Edifici con tipologie edilizie di base:** edifici con preminenza dei caratteri "in schiera"

Informazioni sull'Edificio 4640

- **Usò prevalente:** residenziale
- **Usi presenti:** residenziale permanente
- **Numero alloggi:** 1

Edifici di impianto storico

- **Edifici con tipologie edilizie di base:** edifici con preminenza dei caratteri "in schiera"

Informazioni sull'Edificio 5817

- **Usò prevalente:** accessorio
- **Usi presenti:** accessorio

Edifici di impianto storico

- **Edifici di matrice rurale:** fienili, stalle, manufatti di rimessaggio, ecc.

Informazioni sull'Edificio 8218

- **Usò prevalente:** non rilevabile

Edifici di impianto storico

- **Edifici con tipologie edilizie di base:** edilizia con tipologia incerta ottenuta per trasformazioni di edifici più antichi

Informazioni sull'Edificio 10283

- **Usò prevalente:** non in uso
- **Usi presenti:** non in uso

Manufatti e altri edifici

- **Accessori:** garage

Informazioni sull'Edificio 10547

- **Uso prevalente:** residenziale
- **Usi presenti:** residenziale permanente
- **Numero alloggi:** 1

Edifici di impianto storico

- **Edifici con tipologie edilizie di base:** edifici con preminenza dei caratteri "in schiera"

Informazioni sull'Edificio 11038

- **Uso prevalente:** non in uso
- **Usi presenti:** non in uso

Edifici di impianto storico

- **Edifici con tipologie edilizie di base:** edifici con preminenza dei caratteri "in schiera"

Informazioni sull'Edificio 19468

- **Uso prevalente:** accessorio
- **Usi presenti:** accessorio

Edifici di impianto storico

- **Edifici di matrice rurale:** fienili, stalle, manufatti di rimessaggio, ecc.

Informazioni sull'Edificio 23050

- **Uso prevalente:** residenziale
- **Usi presenti:** accessorio; residenziale permanente
- **Numero alloggi:** 1

Edifici di impianto storico

- **Edifici di matrice rurale:** fienili, stalle, manufatti di rimessaggio, ecc.

Informazioni sull'Edificio 24629

- **Uso prevalente:** residenziale
- **Usi presenti:** residenziale permanente
- **Numero alloggi:** 1

Edifici di impianto storico

- **Edifici con tipologie edilizie di base:** edifici con preminenza dei caratteri "in schiera"

Informazioni sull'Edificio 29354

- **Uso prevalente:** residenziale
- **Usi presenti:** residenziale permanente
- **Numero alloggi:** 1

Edifici di impianto storico

- **Edifici con tipologie edilizie di base:** edifici con preminenza dei caratteri "in schiera"

Informazioni sull'Edificio 31426

- **Uso prevalente:** residenziale
- **Usi presenti:** residenziale permanente
- **Numero alloggi:** 1

Edifici di impianto storico

- **Edifici con tipologie edilizie di base:** edifici con preminenza dei caratteri "in schiera"

Informazioni sull'Edificio 31978

- **Uso prevalente:** non in uso
- **Usi presenti:** non in uso

Edifici di impianto storico

- **Edifici di matrice rurale:** fienili, stalle, manufatti di rimessaggio, ecc.

Informazioni sull'Edificio 32055

- **Uso prevalente:** accessorio
- **Usi presenti:** accessorio

Manufatti e altri edifici

- **Accessori:** ripostigli, rimessaggi, box

Informazioni sull'Edificio 35255

- **Uso prevalente:** residenziale
- **Usi presenti:** residenziale permanente
- **Numero alloggi:** 1

Edifici di impianto storico

- **Edifici con tipologie edilizie di base:** edifici con preminenza dei caratteri "in schiera"

Informazioni sull'Edificio 35427

- **Uso prevalente:** residenziale
- **Usi presenti:** residenziale permanente
- **Numero alloggi:** 1

Edifici di impianto storico

- **Edifici con tipologie edilizie di base:** edifici con preminenza dei caratteri "in schiera"

Informazioni sull'Edificio 35871

- **Uso prevalente:** residenziale

Edifici di impianto storico

- **Usi presenti:** residenziale permanente
- **Numero alloggi:** 1

- **Edifici con tipologie edilizie di base:** edifici con preminenza dei caratteri "in schiera"

Informazioni sull'Edificio 40796

- **Usi prevalente:** non in uso
- **Usi presenti:** non in uso

Edifici di impianto storico

- **Edifici di matrice rurale:** fienili, stalle, manufatti di rimessaggio, ecc.

Informazioni sull'Edificio 42441

- **Usi prevalente:** accessorio
- **Usi presenti:** accessorio

Manufatti e altri edifici

- **Accessori:** ripostigli, rimessaggi, box

Informazioni sull'Edificio 42442

- **Usi prevalente:** accessorio
- **Usi presenti:** accessorio

Manufatti e altri edifici

- **Accessori:** ripostigli, rimessaggi, box

Informazioni sull'Edificato Minore 2491

Tipo

baracca, manufatto precario

Informazioni sull'Edificato Minore 2493

Tipo

baracca, manufatto precario

Informazioni sull'Edificato Minore 2494

Tipo

garage, box auto

Rilievi fotografici



FOTO n° 29535 (scheda)



FOTO n° 29536 (scheda)



FOTO n° 29537 (scheda)



FOTO n° 29496 (edificio 1395)



FOTO n° 29521 (edificio 1395)



FOTO n° 29505 (edificio 2518)



FOTO n° 29528 (edificio 2518)



FOTO n° 29499 (edificio 4640)



FOTO n° 29515 (edificio 4640)



FOTO n° 29524 (edificio 5817)



FOTO n° 29525 (edificio 5817)



FOTO n° 56098 (edificio 8218)



FOTO n° 29502 (edificio 10283)



FOTO n° 29514 (edificio 10283)



FOTO n° 29497 (edificio 10547)



FOTO n° 29522 (edificio 10547)



FOTO n° 29490 (edificio 11038)



FOTO n° 29476 (edificio 19468)



FOTO n° 29511 (edificio 19468)



FOTO n° 29491 (edificio 23050)



FOTO n° 29503 (edificio 23050)



FOTO n° 29508 (edificio 23050)



FOTO n° 29529 (edificio 24629)



FOTO n° 29477 (edificio 29354)



FOTO n° 29519 (edificio 29354)



FOTO n° 29530 (edificio 29354)



FOTO n° 29506 (edificio 31426)



FOTO n° 29500 (edificio 31978)



FOTO n° 29501 (edificio 31978)



FOTO n° 29526 (edificio 32055)



FOTO n° 29498 (edificio 35255)



FOTO n° 29523 (edificio 35255)



FOTO n° 29527 (edificio 35255)



FOTO n° 29517 (edificio 35427)



FOTO n° 29531 (edificio 35427)



FOTO n° 29495 (edificio 35871)



FOTO n° 29520 (edificio 35871)



FOTO n° 29475 (edificio 40796)



FOTO n° 29479 (edificio 40796)



FOTO n° 29512 (edificio 40796)



FOTO n° 29478 (edificio 42441)



FOTO n° 29533 (edificio 42441)



FOTO n° 29532 (edificio 42442)



FOTO n° 29493 (edificato minore 2491)



FOTO n° 29504 (edificato minore 2493)



FOTO n° 29509 (edificato minore 2494)



Report Scheda Edifici corte c_071 N°525

Edifici associati alla Scheda:

ID 555 | ID 1245 | ID 1397 | ID 3226 | ID 4455 | ID 16429 | ID 20466 | ID 28525 | ID 29292 | ID 30518 | ID 31579 | ID 32901 | ID 32902 | ID 34717 | ID 36155 | ID 36267 | ID 38088 | ID 41043

Edificati Minori associati alla Scheda:

ID 2497 | ID 2498 | ID 2499 | ID 2500





Informazioni sulla Scheda

Informazioni sulla Scheda

- Data rilevazione 08/09/2019
- Località SANT'ANNA
- Denominazione c_071

Informazioni sull'Edificio 555

- **Uso prevalente:** residenziale
- **Usi presenti:** residenziale permanente
- **Numero alloggi:** 1

Edifici di impianto storico

- **Edifici di matrice rurale:** fienili, stalle, manufatti di rimessaggio, ecc.

Informazioni sull'Edificio 1245

- **Uso prevalente:** non in uso
- **Usi presenti:** non in uso

Edifici di impianto storico

- **Edifici di matrice rurale:** fienili, stalle, manufatti di rimessaggio, ecc.

Informazioni sull'Edificio 1397

- **Uso prevalente:** residenziale
- **Usi presenti:** residenziale permanente
- **Numero alloggi:** 1

Edifici di impianto storico

- **Edifici con tipologie edilizie di base:** edifici con preminenza dei caratteri "in schiera"

Informazioni sull'Edificio 3226

- **Uso prevalente:** residenziale
- **Usi presenti:** residenziale permanente
- **Numero alloggi:** 2

Edifici di impianto storico

- **Edifici con tipologie edilizie di base:** edifici con preminenza dei caratteri "in schiera"

Informazioni sull'Edificio 4455

- **Uso prevalente:** residenziale
- **Usi presenti:** residenziale permanente
- **Numero alloggi:** 1

Edifici di impianto storico

- **Edifici di matrice rurale:** fienili, stalle, manufatti di rimessaggio, ecc.

Informazioni sull'Edificio 16429

- **Uso prevalente:** residenziale
- **Usi presenti:** residenziale permanente
- **Numero alloggi:** 1

Edifici di impianto storico

- **Edifici con tipologie edilizie di base:** edifici con preminenza dei caratteri "in schiera"

Informazioni sull'Edificio 20466

- **Uso prevalente:** residenziale
- **Usi presenti:** residenziale permanente
- **Numero alloggi:** 1

Edifici di impianto storico

- **Edifici di matrice rurale:** fienili, stalle, manufatti di rimessaggio, ecc.

Informazioni sull'Edificio 28525

- **Uso prevalente:** residenziale
- **Usi presenti:** residenziale permanente
- **Numero alloggi:** 1

Edifici di impianto storico

- **Edifici con tipologie edilizie di base:** edifici con preminenza dei caratteri "in schiera"

Informazioni sull'Edificio 29292

- **Uso prevalente:** residenziale
- **Usi presenti:** residenziale permanente
- **Numero alloggi:** 2

Edifici di impianto storico

- **Edifici con tipologie edilizie di base:** edifici con preminenza dei caratteri "in schiera"

Informazioni sull'Edificio 30518

- **Uso prevalente:** residenziale
- **Usi presenti:** residenziale permanente
- **Numero alloggi:** 1

Edifici di impianto storico

- **Edifici con tipologie edilizie di base:** edifici con preminenza dei caratteri "in schiera"

Informazioni sull'Edificio 31579

- **Uso prevalente:** accessorio
- **Usi presenti:** accessorio

Manufatti e altri edifici

- **Accessori:** ripostigli, rimessaggi, box

Informazioni sull'Edificio 32901

- **Uso prevalente:** non rilevabile

Informazioni sull'Edificio 32902

- **Uso prevalente:** residenziale
- **Usi presenti:** residenziale permanente
- **Numero alloggi:** 1

Edifici di impianto storico

- **Edifici con tipologie edilizie di base:** edifici con preminenza dei caratteri "in schiera"

Informazioni sull'Edificio 34717

- **Uso prevalente:** residenziale
- **Usi presenti:** residenziale permanente
- **Numero alloggi:** 1

Edifici di impianto storico

- **Edifici con tipologie edilizie di base:** edifici con preminenza dei caratteri "in schiera"

Informazioni sull'Edificio 36155

- **Uso prevalente:** accessorio
- **Usi presenti:** accessorio

Manufatti e altri edifici

- **Accessori:** ripostigli, rimessaggi, box

Informazioni sull'Edificio 36267

- **Uso prevalente:** non rilevabile
- **Usi presenti:** non rilevabile

Manufatti e altri edifici

- **Accessori:** ripostigli, rimessaggi, box

Informazioni sull'Edificio 38088

- **Uso prevalente:** accessorio
- **Usi presenti:** accessorio

Edifici di impianto storico

- **Edifici di matrice rurale:** fienili, stalle, manufatti di rimessaggio, ecc.

Informazioni sull'Edificio 41043

- **Uso prevalente:** accessorio
- **Usi presenti:** accessorio

Manufatti e altri edifici

- **Accessori:** ripostigli, rimessaggi, box

Informazioni sull'Edificato Minore 2497

Tipo
tettoia

Informazioni sull'Edificato Minore 2498

Tipo
tettoia

Informazioni sull'Edificato Minore 2499

Informazioni sull'Edificato Minore 2500

Tipo
tettoia

Rilievi fotografici



FOTO n° 29615 (scheda)



FOTO n° 29616 (scheda)



FOTO n° 29617 (scheda)



FOTO n° 29618 (scheda)



FOTO n° 29619 (scheda)



FOTO n° 29620 (scheda)



FOTO n° 29595 (edificio 555)



FOTO n° 29610 (edificio 555)



FOTO n° 29592 (edificio 1245)



FOTO n° 29609 (edificio 1245)



FOTO n° 29570 (edificio 1397)



FOTO n° 29597 (edificio 1397)



FOTO n° 29574 (edificio 3226)



FOTO n° 29603 (edificio 3226)



FOTO n° 29594 (edificio 4455)



FOTO n° 29604 (edificio 4455)



FOTO n° 29612 (edificio 4455)



FOTO n° 29568 (edificio 16429)



FOTO n° 29569 (edificio 16429)



FOTO n° 29591 (edificio 16429)



FOTO n° 29596 (edificio 16429)



FOTO n° 29593 (edificio 20466)



FOTO n° 29608 (edificio 20466)



FOTO n° 29611 (edificio 20466)



FOTO n° 29577 (edificio 28525)



FOTO n° 29605 (edificio 28525)



FOTO n° 29575 (edificio 29292)



FOTO n° 29576 (edificio 29292)



FOTO n° 29602 (edificio 29292)



FOTO n° 29573 (edificio 30518)



FOTO n° 29599 (edificio 30518)



FOTO n° 29600 (edificio 30518)



FOTO n° 29567 (edificio 31579)



FOTO n° 29584 (edificio 31579)



FOTO n° 29589 (edificio 31579)



FOTO n° 29564 (edificio 32902)



FOTO n° 29566 (edificio 32902)



FOTO n° 29590 (edificio 32902)



FOTO n° 29571 (edificio 34717)



FOTO n° 29598 (edificio 34717)



FOTO n° 29601 (edificio 34717)



FOTO n° 29578 (edificio 36155)



FOTO n° 29606 (edificio 36155)



FOTO n° 29607 (edificio 38088)



FOTO n° 29614 (edificio 38088)



FOTO n° 29580 (edificio 41043)



FOTO n° 29565 (edificio minore 2497)



FOTO n° 29579 (edificio minore 2498)



FOTO n° 29582 (edificio minore 2499)



FOTO n° 29613 (edificio minore 2500)



Edificati Minori associati alla Scheda:

ID 2501 | ID 3892 |

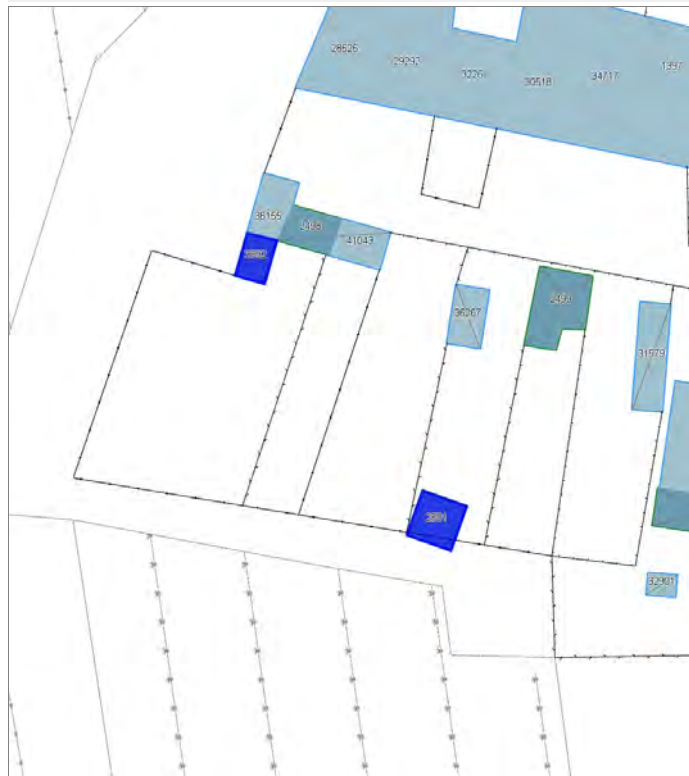



Informazioni sulla Scheda

Informazioni sulla Scheda

- **Data rilevazione** 08/09/2019
- **Non rilevabile:** Non accessibile
- **Località** SANT'ANNA
- **Denominazione** c_071 edifici minori non rilevabili

Informazioni sull'Edificato Minore 2501

Informazioni sull'Edificato Minore 3892

Edificati Minori associati alla Scheda:

ID 2521 | ID 2522 | ID 2523 | ID 2524





Informazioni sulla Scheda

Informazioni sulla Scheda

- **Data rilevazione** 09/09/2019
- **Non rilevabile:** Non accessibile
- **Località** SANT'ANNA
- **Denominazione** c_123 edifici minori non rilevabili

Informazioni sull'Edificato Minore 2521

Informazioni sull'Edificato Minore 2522

Informazioni sull'Edificato Minore 2523

Informazioni sull'Edificato Minore 2524

Edifici associati alla Scheda:

ID 860 | ID 9086 | ID 10609 | ID 12755 | ID 12928 | ID 14809 | ID 23995 | ID 24050 | ID 29020 | ID 36704 |





Informazioni sulla Scheda

Informazioni sulla Scheda

- **Data rilevazione** 10/09/2019
- **Località** Monte San Quirico
- **Denominazione** c_523

Informazioni sull'Edificio 860

- **Uso prevalente:** non rilevabile

Informazioni sull'Edificio 9086

- **Uso prevalente:** residenziale
- **Usi presenti:** residenziale permanente
- **Numero alloggi:** 2

Edifici di impianto storico

- **Edifici di matrice rurale:** fienili, stalle, manufatti di rimessaggio, ecc.

Informazioni sull'Edificio 10609

- **Uso prevalente:** accessorio
- **Usi presenti:** accessorio

Manufatti e altri edifici

- **Accessori:** ripostigli, rimessaggi, box

Informazioni sull'Edificio 12755

- **Uso prevalente:** residenziale
- **Usi presenti:** accessorio; residenziale permanente
- **Numero alloggi:** 2

Edifici di impianto storico

- **Edifici con tipologie edilizie di base:** edifici con preminenza dei caratteri "in schiera"

Informazioni sull'Edificio 12928

- **Uso prevalente:** non rilevabile

Informazioni sull'Edificio 14809

- **Uso prevalente:** residenziale
- **Usi presenti:** residenziale permanente
- **Numero alloggi:** 2

Edifici di impianto storico

- **Edifici con tipologie edilizie di base:** edifici con preminenza dei caratteri "in schiera"

Informazioni sull'Edificio 23995

- **Uso prevalente:** non rilevabile

Informazioni sull'Edificio 24050

- **Uso prevalente:** accessorio
- **Usi presenti:** accessorio

Manufatti e altri edifici

- **Accessori:** ripostigli, rimessaggi, box

Informazioni sull'Edificio 29020

- **Uso prevalente:** residenziale
- **Usi presenti:** residenziale permanente
- **Numero alloggi:** 2

Edifici di impianto storico

- **Edifici con tipologie edilizie di base:** edifici con preminenza dei caratteri "in schiera"

Informazioni sull'Edificio 36704

- **Uso prevalente:** residenziale
- **Usi presenti:** residenziale permanente
- **Numero alloggi:** 1

Edifici di impianto storico

- **Edifici di matrice rurale:** fienili, stalle, manufatti di rimessaggio, ecc.

Rilievi fotografici



FOTO n° 30372 (scheda)



FOTO n° 30374 (scheda)



FOTO n° 30340 (edificio 9086)



FOTO n° 30341 (edificio 9086)



FOTO n° 29669 (edificio 12755)



FOTO n° 29670 (edificio 12755)



FOTO n° 29671 (edificio 12755)



FOTO n° 29672 (edificio 14809)



FOTO n° 30339 (edificio 14809)



FOTO n° 30342 (edificio 24050)



FOTO n° 29666 (edificio 29020)



FOTO n° 29667 (edificio 29020)



FOTO n° 29668 (edificio 29020)



FOTO n° 30343 (edificio 36704)



FOTO n° 30346 (edificio 36704)



Report Scheda Edifici corte c_504 N°534

Edifici associati alla Scheda:

ID 681 | ID 2930 | ID 6101 | ID 8929 | ID 10044 | ID 10655 | ID 12328 | ID 18054 | ID 22574 | ID 26650 | ID 28036 | ID 38325 | ID 39474 | ID 42466 | ID 42467 | ID 42468

Edificati Minori associati alla Scheda:

ID 2539 | ID 2540

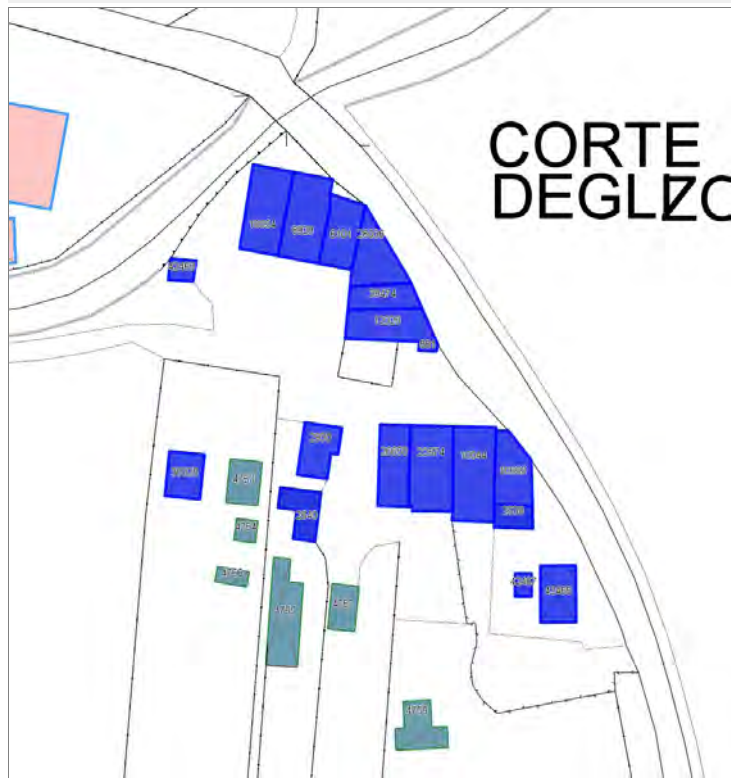

CORTE DEGL'ZC

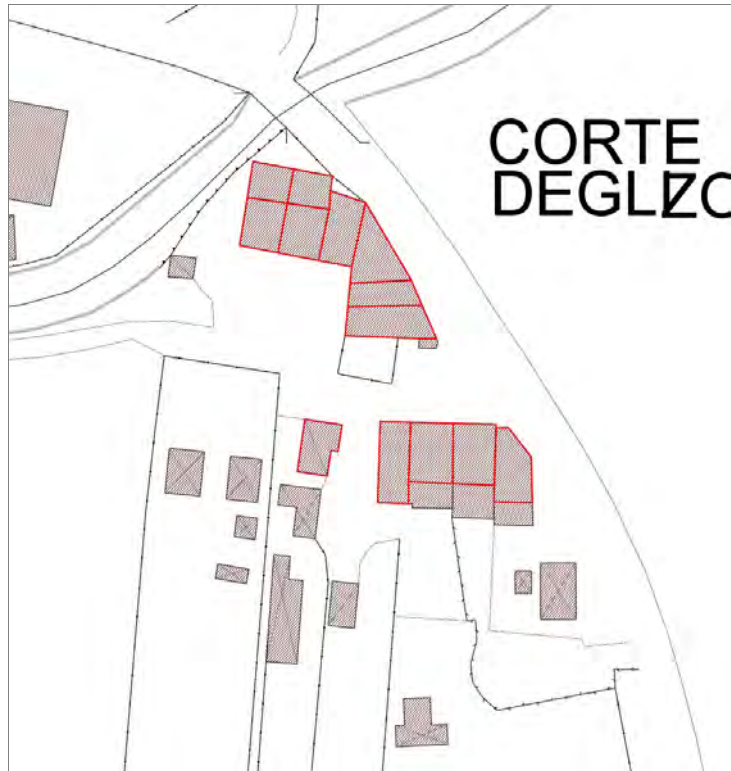

Informazioni sulla Scheda

Informazioni sulla Scheda

- **Data rilevazione** 10/09/2019
- **Località** SANT'ALESSIO
- **Denominazione** c_504

Informazioni sull'Edificio 681

Informazioni sull'Edificio 2930

- **Uso prevalente:** accessorio
- **Usi presenti:** lavori in corso; accessorio

Manufatti e altri edifici

- **Accessori:** ripostigli, rimessaggi, box

Informazioni sull'Edificio 6101

- **Uso prevalente:** residenziale
- **Usi presenti:** residenziale permanente
- **Numero alloggi:** 1

Edifici di impianto storico

- **Edifici con tipologie edilizie di base:** edifici con preminenza dei caratteri "in schiera"

Informazioni sull'Edificio 8929

- **Uso prevalente:** residenziale
- **Usi presenti:** residenziale permanente
- **Numero alloggi:** 1

Edifici di impianto storico

- **Edifici con tipologie edilizie di base:** edifici con preminenza dei caratteri "in schiera"

Informazioni sull'Edificio 10044

- **Uso prevalente:** residenziale
- **Usi presenti:** residenziale saltuario
- **Numero alloggi:** 1

Edifici di impianto storico

- **Edifici di matrice rurale:** fienili, stalle, manufatti di rimessaggio, ecc.

Informazioni sull'Edificio 10655

- **Uso prevalente:** accessorio
- **Usi presenti:** accessorio

Edifici di impianto storico

- **Edifici di matrice rurale:** fienili, stalle, manufatti di rimessaggio, ecc.

Informazioni sull'Edificio 12328

- **Uso prevalente:** residenziale
- **Usi presenti:** residenziale permanente
- **Numero alloggi:** 1

Edifici di impianto storico

- **Edifici con tipologie edilizie di base:** edifici con preminenza dei caratteri "in schiera"

Informazioni sull'Edificio 18054

- **Uso prevalente:** residenziale
- **Usi presenti:** residenziale permanente
- **Numero alloggi:** 2

Edifici di impianto storico

- **Edifici con tipologie edilizie di base:** edifici con preminenza dei caratteri "in schiera"

Informazioni sull'Edificio 22574

- **Uso prevalente:** residenziale
- **Usi presenti:** residenziale permanente
- **Numero alloggi:** 1

Edifici di impianto storico

- **Edifici di matrice rurale:** fienili, stalle, manufatti di rimessaggio, ecc.

Informazioni sull'Edificio 26650

- **Uso prevalente:** accessorio
- **Usi presenti:** accessorio

Edifici di impianto storico

- **Edifici di matrice rurale:** fienili, stalle, manufatti di rimessaggio, ecc.

Informazioni sull'Edificio 28036

- **Uso prevalente:** residenziale
- **Usi presenti:** residenziale permanente
- **Numero alloggi:** 1

Edifici di impianto storico

- **Edifici con tipologie edilizie di base:** edifici con preminenza dei caratteri "in schiera"

Informazioni sull'Edificio 38325

- **Uso prevalente:** non rilevabile
- **Usi presenti:** non rilevabile

Manufatti e altri edifici

- **Edifici con caratteri difformi all'edificato tradizionale e/o preesistente:** a carattere non specialistico (di base)

Informazioni sull'Edificio 39474

- **Uso prevalente:** residenziale
- **Usi presenti:** residenziale permanente
- **Numero alloggi:** 1

Edifici di impianto storico

- **Edifici con tipologie edilizie di base:** edifici con preminenza dei caratteri "in schiera"

Informazioni sull'Edificio 42466

- **Uso prevalente:** non rilevabile
- **Usi presenti:** non rilevabile

Manufatti e altri edifici

- **Accessori:** ripostigli, rimessaggi, box

Informazioni sull'Edificio 42467

- **Uso prevalente:** non rilevabile
- **Usi presenti:** non rilevabile

Manufatti e altri edifici

- **Accessori:** ripostigli, rimessaggi, box

Informazioni sull'Edificio 42468

- **Uso prevalente:** non rilevabile

Informazioni sull'Edificato Minore 2539

Tipo

baracca, manufatto precario

Informazioni sull'Edificato Minore 2540

Tipo

tettoia



FOTO n° 30426 (scheda)



FOTO n° 30427 (scheda)

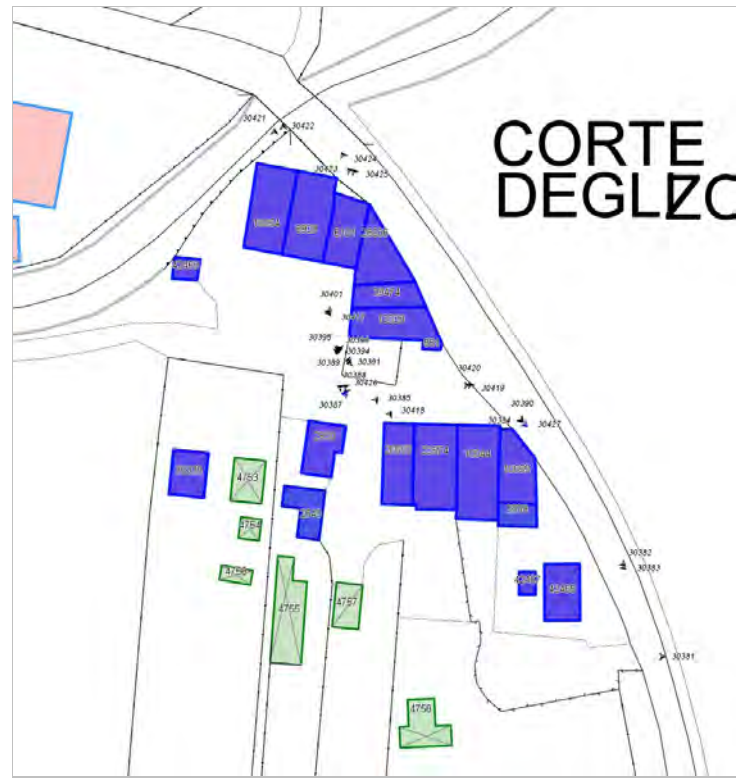

FOTO n° 30390 (edificio 681)



FOTO n° 30391 (edificio 681)



FOTO n° 30385 (edificio 2930)



FOTO n° 30392 (edificio 6101)



FOTO n° 30423 (edificio 6101)



FOTO n° 30401 (edificio 8929)



FOTO n° 30422 (edificio 8929)



FOTO n° 30388 (edificio 10044)



FOTO n° 30420 (edificio 10044)

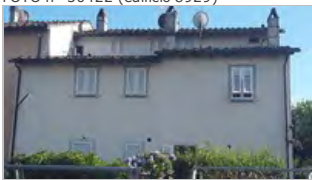

FOTO n° 30383 (edificio 10655)



FOTO n° 30419 (edificio 10655)



FOTO n° 30384 (edificio 12328)



FOTO n° 30389 (edificio 12328)



FOTO n° 30394 (edificio 12328)



FOTO n° 30417 (edificio 18054)



FOTO n° 30421 (edificio 18054)



FOTO n° 30387 (edificio 22574)

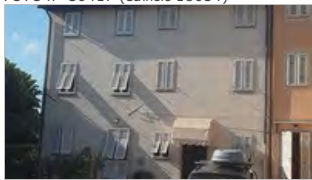

FOTO n° 30386 (edificio 26650)



FOTO n° 30396 (edificio 28036)



FOTO n° 30424 (edificio 28036)



FOTO n° 30395 (edificio 39474)



FOTO n° 30425 (edificio 39474)



FOTO n° 30381 (edificio 42466)



FOTO n° 30382 (edificato minore 2539)



FOTO n° 30418 (edificato minore 2540)



Report Scheda Edifici corte c_1020 N°535

Edifici associati alla Scheda:

ID 1772 | ID 3151 | ID 3301 | ID 6063 | ID 11490 | ID 11544 | ID 12346 | ID 12980 | ID 14773 | ID 18320 | ID 19954 | ID 22654 | ID 24361 | ID 33435 | ID 37765 | ID 41329

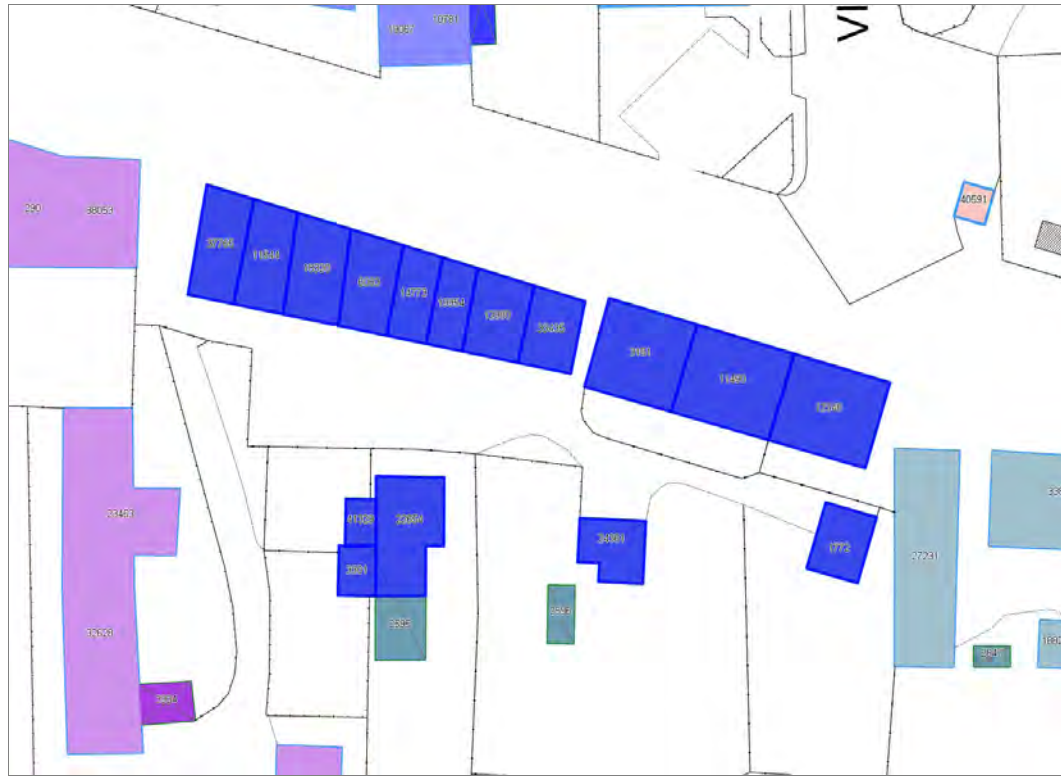



Informazioni sulla Scheda

Informazioni sulla Scheda

- **Data rilevazione** 10/09/2019
- **Località** SANT'ANNA
- **Denominazione** c_1020

Informazioni sull'Edificio 1772

- **Uso prevalente:** accessorio
- **Usi presenti:** accessorio

Edifici di impianto storico

- **Edifici di matrice rurale:** fienili, stalle, manufatti di rimessaggio, ecc.

Informazioni sull'Edificio 3151

- **Uso prevalente:** residenziale
- **Usi presenti:** esercizi di vicinato; residenziale permanente
- **Numero alloggi:** 1

Edifici di impianto storico

- **Edifici con tipologie edilizie di base:** edifici con preminenza dei caratteri "in linea"

Informazioni sull'Edificio 3301

- **Uso prevalente:** non rilevabile

Informazioni sull'Edificio 6063

- **Uso prevalente:** residenziale
- **Usi presenti:** residenziale permanente
- **Numero alloggi:** 3

Edifici di impianto storico

- **Edifici con tipologie edilizie di base:** edifici con preminenza dei caratteri "in schiera"

Informazioni sull'Edificio 11490

- **Uso prevalente:** residenziale
- **Usi presenti:** residenziale permanente
- **Numero alloggi:** 2

Edifici di impianto storico

- **Edifici con tipologie edilizie di base:** edifici con preminenza dei caratteri "in linea"

Informazioni sull'Edificio 11544

- **Uso prevalente:** residenziale
- **Usi presenti:** artigianale; residenziale permanente
- **Numero alloggi:** 1

Edifici di impianto storico

- **Edifici con tipologie edilizie di base:** edifici con preminenza dei caratteri "in schiera"

Informazioni sull'Edificio 12346

- **Uso prevalente:** residenziale
- **Usi presenti:** esercizi di vicinato; residenziale permanente
- **Numero alloggi:** 1

Edifici di impianto storico

- **Edifici con tipologie edilizie di base:** edifici con preminenza dei caratteri "in linea"

Informazioni sull'Edificio 12980

- **Uso prevalente:** residenziale
- **Usi presenti:** residenziale permanente
- **Numero alloggi:** 1

Edifici di impianto storico

- **Edifici con tipologie edilizie di base:** edifici con preminenza dei caratteri "in schiera"

Informazioni sull'Edificio 14773

- **Uso prevalente:** residenziale
- **Usi presenti:** residenziale permanente
- **Numero alloggi:** 1

Edifici di impianto storico

- **Edifici con tipologie edilizie di base:** edifici con preminenza dei caratteri "in schiera"

Informazioni sull'Edificio 18320

- **Uso prevalente:** residenziale
- **Usi presenti:** non in uso; residenziale permanente
- **Numero alloggi:** 1

Edifici di impianto storico

- **Edifici con tipologie edilizie di base:** edifici con preminenza dei caratteri "in schiera"

Informazioni sull'Edificio 19954

- **Uso prevalente:** residenziale
- **Usi presenti:** residenziale permanente
- **Numero alloggi:** 1

Edifici di impianto storico

- **Edifici con tipologie edilizie di base:** edifici con preminenza dei caratteri "in schiera"

Informazioni sull'Edificio 22654

- **Uso prevalente:** accessorio
- **Usi presenti:** accessorio

Edifici di impianto storico

- **Edifici di matrice rurale:** fienili, stalle, manufatti di rimessaggio, ecc.

Informazioni sull'Edificio 24361

- **Uso prevalente:** accessorio
- **Usi presenti:** accessorio

Manufatti e altri edifici

- **Accessori:** ripostigli, rimessaggi, box

Informazioni sull'Edificio 33435

- **Uso prevalente:** residenziale
- **Usi presenti:** lavori in corso; residenziale permanente
- **Numero alloggi:** 1

Edifici di impianto storico

- **Edifici con tipologie edilizie di base:** edifici con preminenza dei caratteri "in schiera"

Informazioni sull'Edificio 37765

- **Uso prevalente:** residenziale
- **Usi presenti:** artigianale; residenziale permanente

Edifici di impianto storico

- **Edifici con tipologie edilizie di base:** edifici con preminenza dei caratteri "in schiera"

Informazioni sull'Edificio 41329

- **Uso prevalente:** accessorio
- **Usi presenti:** accessorio

Manufatti e altri edifici

- **Accessori:** ripostigli, rimessaggi, box

Rilievi fotografici



FOTO n° 30447 (scheda)



FOTO n° 30448 (scheda)



FOTO n° 31374 (scheda)



FOTO n° 31376 (scheda)



FOTO n° 31389 (scheda)



FOTO n° 31372 (edificio 1772)



FOTO n° 31383 (edificio 1772)



FOTO n° 30430 (edificio 3151)

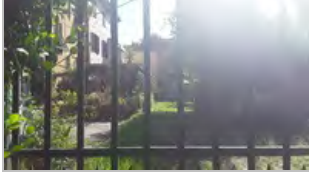

FOTO n° 31366 (edificio 3151)



FOTO n° 30435 (edificio 6063)



FOTO n° 31350 (edificio 6063)



FOTO n° 30429 (edificio 11490)



FOTO n° 31368 (edificio 11490)



FOTO n° 30438 (edificio 11544)



FOTO n° 31346 (edificio 11544)



FOTO n° 31348 (edificio 11544)



FOTO n° 30428 (edificio 12346)



FOTO n° 31370 (edificio 12346)



FOTO n° 31385 (edificio 12346)



FOTO n° 30432 (edificio 12980)



FOTO n° 31362 (edificio 12980)



FOTO n° 31363 (edificio 12980)



FOTO n° 30434 (edificio 14773)



FOTO n° 31351 (edificio 14773)

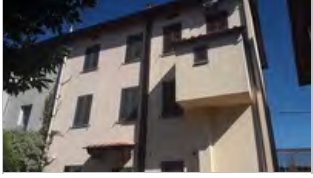

FOTO n° 30436 (edificio 18320)



FOTO n° 30437 (edificio 18320)



FOTO n° 31349 (edificio 18320)



FOTO n° 30433 (edificio 19954)



FOTO n° 31352 (edificio 19954)



FOTO n° 31354 (edificio 22654)



FOTO n° 31355 (edificio 22654)



FOTO n° 31371 (edificio 24361)



FOTO n° 30431 (edificio 33435)



FOTO n° 31359 (edificio 33435)



FOTO n° 31360 (edificio 33435)



FOTO n° 30439 (edificio 37765)



FOTO n° 30446 (edificio 37765)

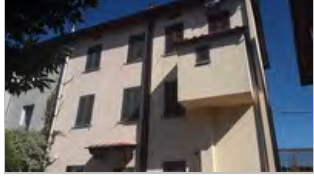

FOTO n° 31345 (edificio 37765)



FOTO n° 31357 (edificio 41329)



Edificati Minori associati alla Scheda:

ID 2595 | ID 2596 |

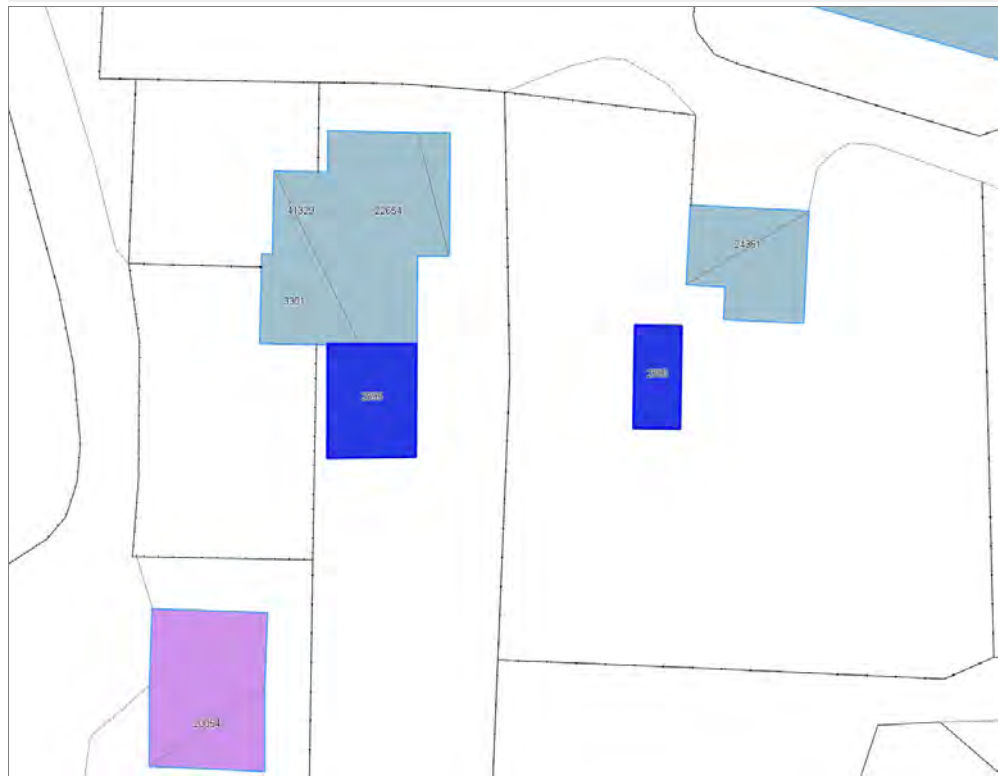



Informazioni sulla Scheda

Informazioni sulla Scheda

- **Data rilevazione** 11/09/2019
- **Non rilevabile:** Non accessibile
- **Località** SANT'ANNA
- **Denominazione** c_1020 edifici minori non rilevabili

Informazioni sull'Edificato Minore 2595

Informazioni sull'Edificato Minore 2596

Edificati Minori associati alla Scheda:
ID 2643, ID 2644





Informazioni sulla Scheda

Informazioni sulla Scheda

- **Data rilevazione** 12/09/2019
- **Non rilevabile:** Non accessibili
- **Località** MAGGIANO
- **Denominazione** c_2053 edifici minori non rilevabili

Informazioni sull'Edificato Minore 2643

Informazioni sull'Edificato Minore 2644

Edifici associati alla Scheda:

ID 2710 | ID 10713 | ID 11119 | ID 12650 | ID 19789 | ID 20192 | ID 29183 | ID 29184 | ID 31424

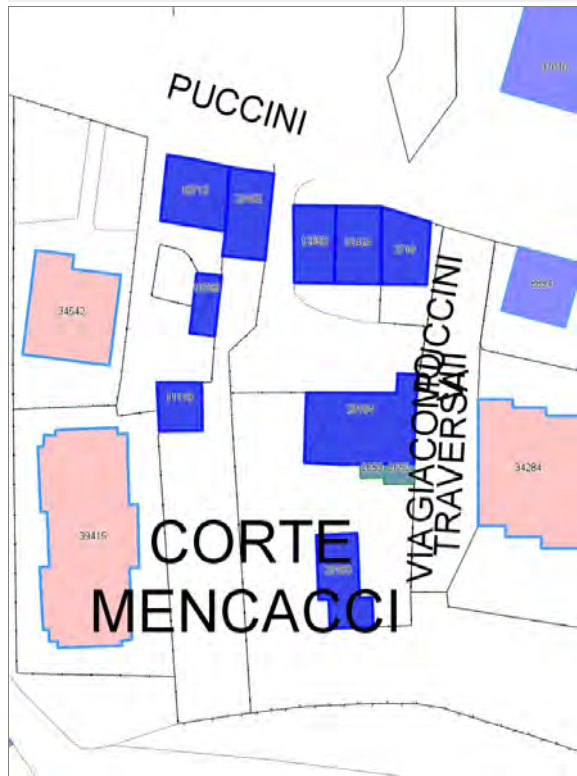

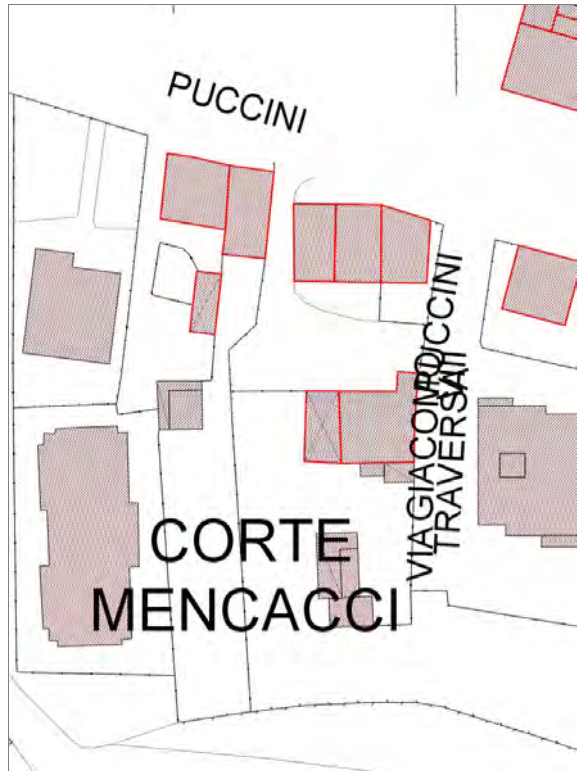

Informazioni sulla Scheda

Informazioni sulla Scheda

- **Data rilevazione** 12/09/2019
- **Località** SANT'ANNA
- **Denominazione** c_032

Informazioni sull'Edificio 2710

- **Usi prevalente:** residenziale
- **Usi presenti:** esercizi di vicinato; residenziale saltuario
- **Numero alloggi:** 1

Edifici di impianto storico

- **Edifici con tipologie edilizie di base:** edifici con preminenza dei caratteri "in linea"

Informazioni sull'Edificio 10713

- **Usi prevalente:** residenziale
- **Usi presenti:** somministrazione alimenti e bevande; residenziale permanente
- **Numero alloggi:** 1

Edifici di impianto storico

- **Edifici con tipologie edilizie di base:** edifici con preminenza dei caratteri "in linea"

Informazioni sull'Edificio 11119

- **Usi prevalente:** accessorio
- **Usi presenti:** accessorio

Manufatti e altri edifici

- **Accessori:** ripostigli, rimessaggi, box

Informazioni sull'Edificio 12650

- **Usi prevalente:** residenziale
- **Usi presenti:** non in uso

Edifici di impianto storico

- **Edifici con tipologie edilizie di base:** edifici con preminenza dei caratteri "in schiera"

Informazioni sull'Edificio 19789

- **Usi prevalente:** accessorio
- **Usi presenti:** accessorio

Manufatti e altri edifici

- **Accessori:** garage

Informazioni sull'Edificio 20192

- **Usi prevalente:** residenziale
- **Usi presenti:** residenziale permanente
- **Numero alloggi:** 1

Edifici di impianto storico

- **Edifici con tipologie edilizie di base:** edifici con preminenza dei caratteri "in schiera"

Informazioni sull'Edificio 29183

- **Uso prevalente:** non rilevabile

Informazioni sull'Edificio 29184

- **Uso prevalente:** residenziale
- **Usi presenti:** residenziale permanente
- **Numero alloggi:** 1

Edifici di impianto storico

- **Edifici con tipologie edilizie di base:** edilizia con tipologia incerta ottenuta per trasformazioni di edifici più antichi

Informazioni sull'Edificio 31424

- **Uso prevalente:** residenziale
- **Usi presenti:** lavori in corso; residenziale permanente
- **Numero alloggi:** 1

Edifici di impianto storico

- **Edifici con tipologie edilizie di base:** edifici con preminenza dei caratteri "in schiera"

FOTO n° 32098 (scheda)



FOTO n° 32099 (scheda)



FOTO n° 32100 (scheda)



FOTO n° 32101 (scheda)



FOTO n° 32105 (scheda)



FOTO n° 32110 (scheda)



FOTO n° 32081 (edificio 2710)



FOTO n° 32082 (edificio 2710)



FOTO n° 32091 (edificio 2710)



FOTO n° 32092 (edificio 2710)



FOTO n° 32094 (edificio 2710)



FOTO n° 32071 (edificio 10713)



FOTO n° 32075 (edificio 10713)



FOTO n° 32103 (edificio 10713)



FOTO n° 32074 (edificio 11119)



FOTO n° 32079 (edificio 12650)



FOTO n° 32084 (edificio 12650)



FOTO n° 32096 (edificio 12650)



FOTO n° 32072 (edificio 19789)



FOTO n° 32073 (edificio 19789)



FOTO n° 32076 (edificio 20192)



FOTO n° 32077 (edificio 20192)



FOTO n° 32102 (edificio 20192)



FOTO n° 32078 (edificio 29184)



FOTO n° 32086 (edificio 29184)



FOTO n° 32088 (edificio 29184)



FOTO n° 32080 (edificio 31424)



FOTO n° 32083 (edificio 31424)



FOTO n° 32095 (edificio 31424)



Edifici associati alla Scheda:

ID 18820 | ID 20184 | ID 27231 | ID 33857 | ID 34269 | ID 36696

Edificati Minori associati alla Scheda:

ID 2647 | ID 2648

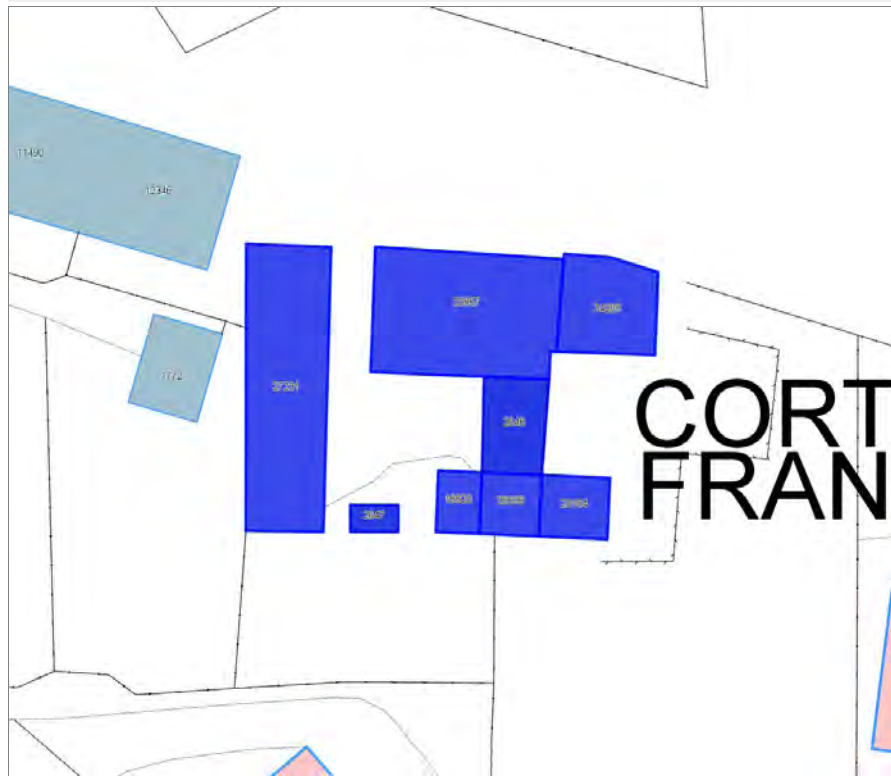

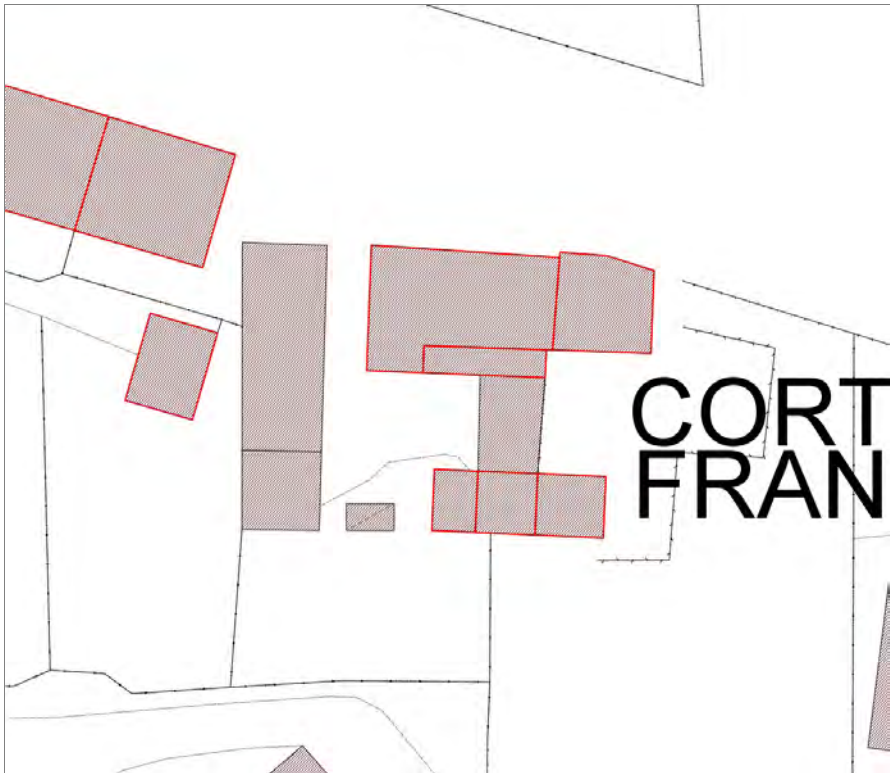

Informazioni sulla Scheda

Informazioni sulla Scheda

- **Data rilevazione** 12/09/2019
- **Località** SANT'ANNA
- **Denominazione** c_082

Informazioni sull'Edificio 18820

- **Uso prevalente:** accessorio
- **Usi presenti:** non in uso

Edifici di impianto storico

- **Edifici di matrice rurale:** fienili, stalle, manufatti di rimessaggio, ecc.

Informazioni sull'Edificio 20184

- **Uso prevalente:** accessorio
- **Usi presenti:** non in uso

Edifici di impianto storico

- **Edifici di matrice rurale:** fienili, stalle, manufatti di rimessaggio, ecc.

Informazioni sull'Edificio 27231

- **Uso prevalente:** commerciale
- **Usi presenti:** esercizi di vicinato

Manufatti e altri edifici

- **Edifici con caratteri difformi all'edificato tradizionale e/o preesistente:** a carattere specialistico di matrice civile

Informazioni sull'Edificio 33857

- **Uso prevalente:** residenziale
- **Usi presenti:** esercizi di vicinato; residenziale permanente
- **Numero alloggi:** 2

Edifici di impianto storico

- **Edifici con tipologie edilizie di base:** edifici con preminenza dei caratteri "in linea"

Informazioni sull'Edificio 34269

- **Uso prevalente:** residenziale
- **Usi presenti:** non in uso

Edifici di impianto storico

- **Edifici con tipologie edilizie di base:** edifici con preminenza dei caratteri "in schiera"

Informazioni sull'Edificio 36696

- **Uso prevalente:** accessorio
- **Usi presenti:** non in uso

Edifici di impianto storico

- **Edifici di matrice rurale:** fienili, stalle, manufatti di rimessaggio, ecc.

Informazioni sull'Edificato Minore 2647

Tipo

tettoia

Informazioni sull'Edificato Minore 2648

Tipo

baracca, manufatto precario



FOTO n° 32115 (scheda)



FOTO n° 32116 (scheda)

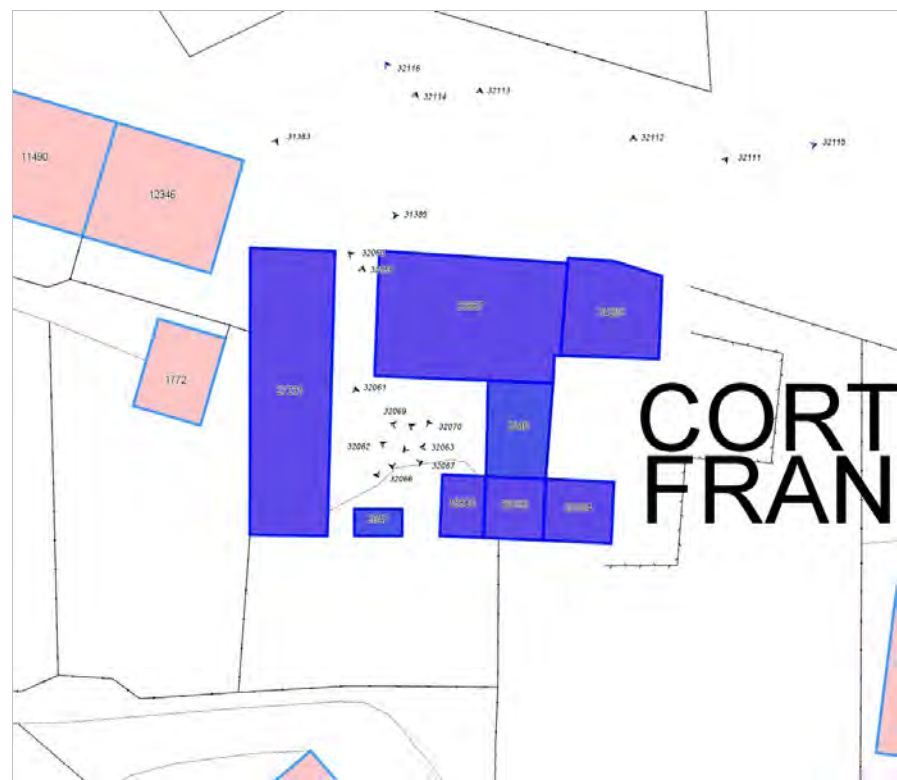

FOTO n° 32062 (edificio 18820)



FOTO n° 32070 (edificio 18820)



FOTO n° 32069 (edificio 20184)



FOTO n° 32059 (edificio 27231)



FOTO n° 32066 (edificio 27231)



FOTO n° 32067 (edificio 27231)



FOTO n° 32114 (edificio 27231)



FOTO n° 32060 (edificio 33857)



FOTO n° 32064 (edificio 33857)



FOTO n° 32065 (edificio 33857)



FOTO n° 32113 (edificio 33857)



FOTO n° 32111 (edificio 34269)



FOTO n° 32112 (edificio 34269)



FOTO n° 32068 (edificio 36696)



FOTO n° 32061 (edificato minore 2647)

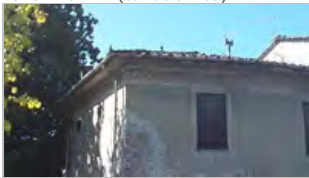

FOTO n° 32063 (edificato minore 2648)



Report Scheda Edifici corte c_106 N°544

Edifici associati alla Scheda:

ID 874 | ID 2337 | ID 11204 | ID 15138 | ID 15139 | ID 23049 | ID 25401 | ID 27334 | ID 32135 | ID 32136 | ID 33622 | ID 33623 | ID 33624 | ID 39374 | ID 43850 | ID 43851

Edificati Minori associati alla Scheda:

ID 2649

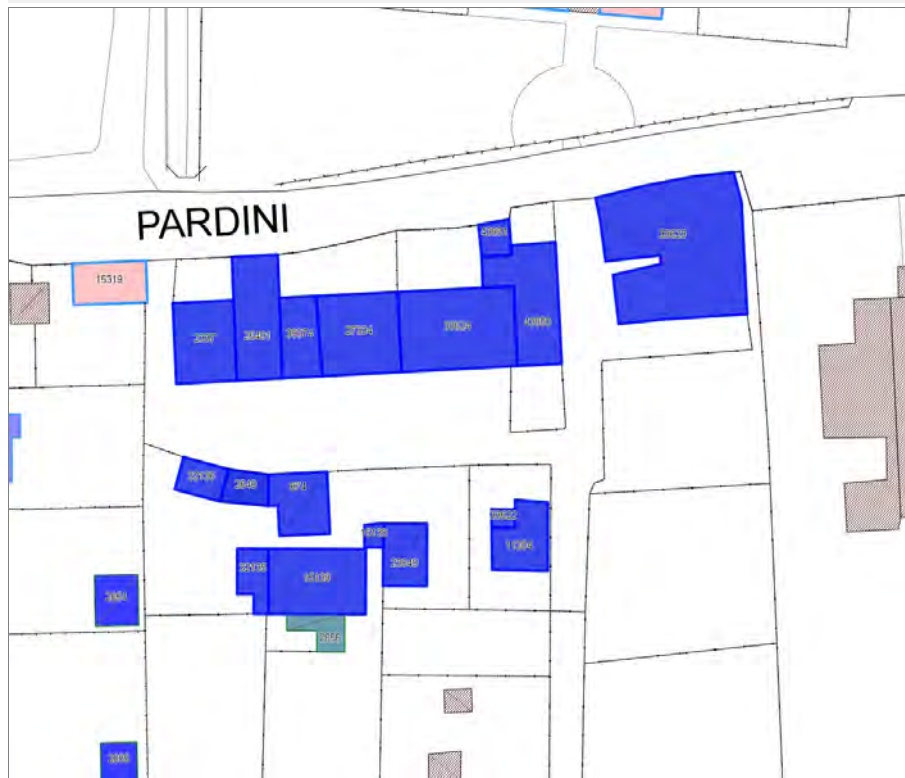

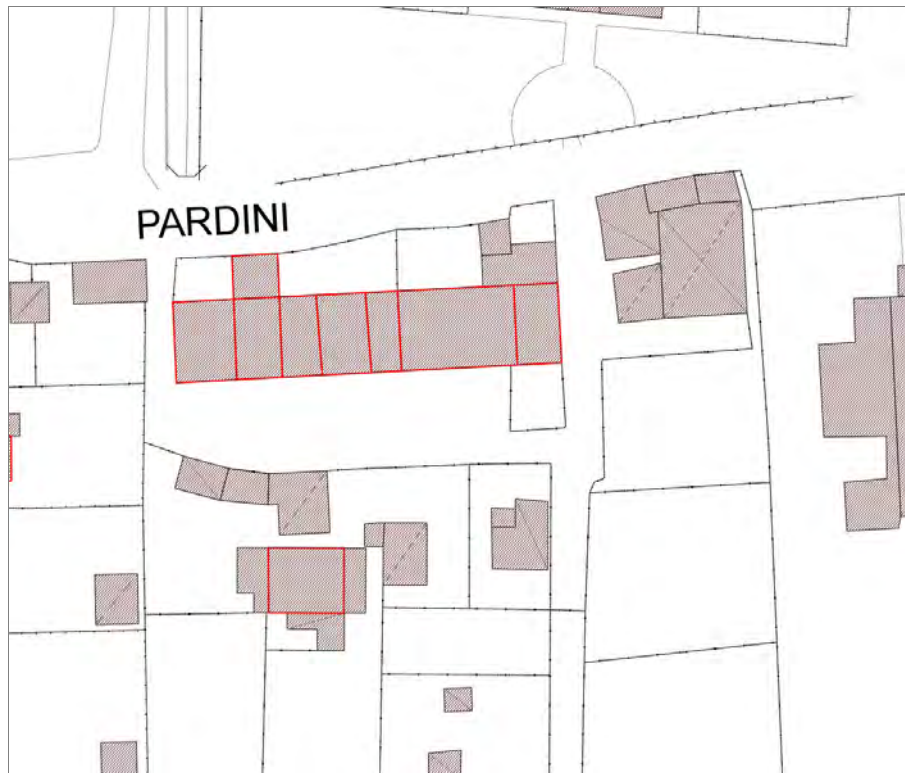

Informazioni sulla Scheda

Informazioni sulla Scheda

- Data rilevazione 12/09/2019
- Località SANT'ANNA
- Denominazione c_106

Informazioni sull'Edificio 874

- **Usò prevalente:** accessorio
- **Usi presenti:** accessorio

Manufatti e altri edifici

- **Accessori:** garage

Informazioni sull'Edificio 2337

- **Usò prevalente:** residenziale
- **Usi presenti:** residenziale permanente
- **Numero alloggi:** 2

Edifici di impianto storico

- **Edifici con tipologie edilizie di base:** edifici con preminenza dei caratteri "in schiera"

Informazioni sull'Edificio 11204

- **Usò prevalente:** non rilevabile

Informazioni sull'Edificio 15138

- **Usò prevalente:** non rilevabile

Informazioni sull'Edificio 15139

- **Usò prevalente:** accessorio
- **Usi presenti:** accessorio

Edifici di impianto storico

- **Edifici di matrice rurale:** fienili, stalle, manufatti di rimessaggio, ecc.

Informazioni sull'Edificio 23049

- **Usò prevalente:** accessorio
- **Usi presenti:** accessorio

Manufatti e altri edifici

- **Accessori:** ripostigli, rimessaggi, box

Informazioni sull'Edificio 25401

- **Usò prevalente:** residenziale
- **Usi presenti:** residenziale permanente
- **Numero alloggi:** 3

Edifici di impianto storico

- **Edifici con tipologie edilizie di base:** edifici con preminenza dei caratteri "in schiera"

Informazioni sull'Edificio 27334

- **Uso prevalente:** residenziale
- **Usi presenti:** residenziale permanente
- **Numero alloggi:** 2

Edifici di impianto storico

- **Edifici con tipologie edilizie di base:** edifici con preminenza dei caratteri "in schiera"

Informazioni sull'Edificio 32135

- **Uso prevalente:** non rilevabile

Manufatti e altri edifici

- **Accessori:** ripostigli, rimessaggi, box

Informazioni sull'Edificio 32136

- **Uso prevalente:** accessorio
- **Usi presenti:** accessorio

Manufatti e altri edifici

- **Accessori:** garage

Informazioni sull'Edificio 33622

- **Uso prevalente:** non rilevabile

Informazioni sull'Edificio 33623

- **Uso prevalente:** accessorio
- **Usi presenti:** accessorio

Manufatti e altri edifici

- **Accessori:** ripostigli, rimessaggi, box

Informazioni sull'Edificio 33624

- **Uso prevalente:** residenziale
- **Usi presenti:** accessorio; residenziale permanente
- **Numero alloggi:** 4

Edifici di impianto storico

- **Edifici con tipologie edilizie di base:** edifici con preminenza dei caratteri "in linea"

Informazioni sull'Edificio 39374

- **Uso prevalente:** residenziale
- **Usi presenti:** residenziale permanente
- **Numero alloggi:** 1

Edifici di impianto storico

- **Edifici con tipologie edilizie di base:** edifici con preminenza dei caratteri "in schiera"

Informazioni sull'Edificio 43850

- **Uso prevalente:** residenziale
- **Usi presenti:** residenziale permanente

Edifici di impianto storico

- **Edifici di matrice rurale:** fienili, stalle, manufatti di rimessaggio, ecc.

Informazioni sull'Edificio 43851

- **Uso prevalente:** accessorio
- **Usi presenti:** accessorio

Manufatti e altri edifici

- **Accessori:** ripostigli, rimessaggi, box

Informazioni sull'Edificato Minore 2649

Tipo
tettoia

Rilievi fotografici



FOTO n° 32180 (scheda)



FOTO n° 32181 (scheda)

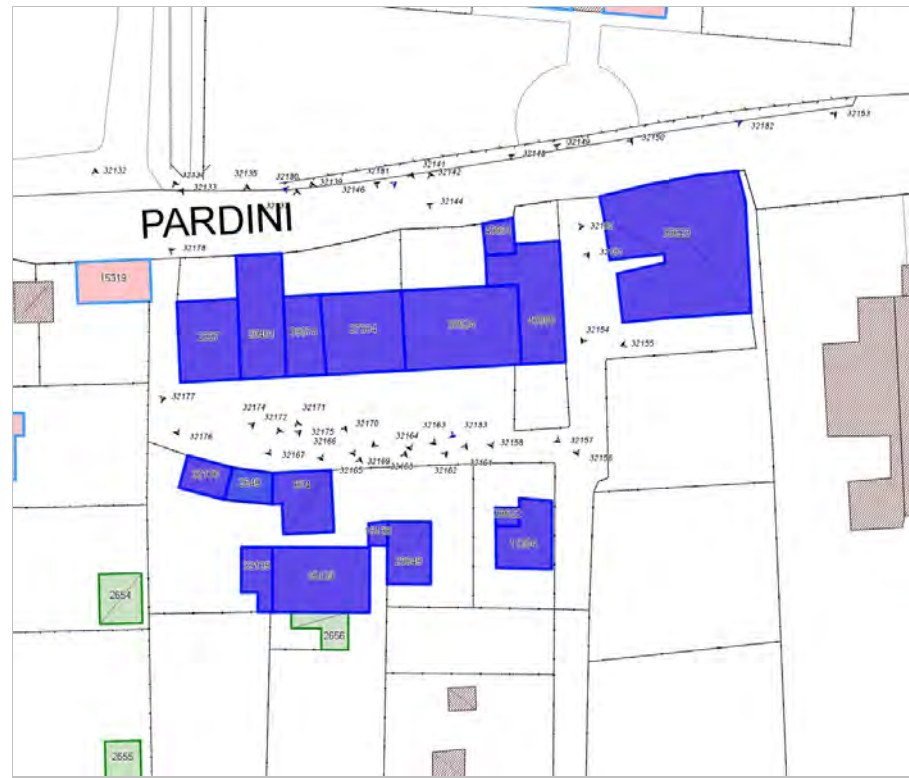

FOTO n° 32182 (scheda)



FOTO n° 32183 (scheda)



FOTO n° 32170 (edificio 874)



FOTO n° 32171 (edificio 874)



FOTO n° 32134 (edificio 2337)



FOTO n° 32167 (edificio 2337)



FOTO n° 32168 (edificio 15138)



FOTO n° 32162 (edificio 15139)



FOTO n° 32169 (edificio 15139)



FOTO n° 32172 (edificio 15139)



FOTO n° 32161 (edificio 23049)



FOTO n° 32135 (edificio 25401)



FOTO n° 32166 (edificio 25401)



FOTO n° 32178 (edificio 25401)



FOTO n° 32139 (edificio 27334)



FOTO n° 32141 (edificio 27334)



FOTO n° 32163 (edificio 27334)



FOTO n° 32164 (edificio 27334)



FOTO n° 32174 (edificio 32136)



FOTO n° 32148 (edificio 33623)



FOTO n° 32149 (edificio 33623)



FOTO n° 32153 (edificio 33623)



FOTO n° 32154 (edificio 33623)



FOTO n° 32155 (edificio 33623)



FOTO n° 32142 (edificio 33624)



FOTO n° 32144 (edificio 33624)



FOTO n° 32146 (edificio 33624)



FOTO n° 32150 (edificio 33624)



FOTO n° 32151 (edificio 33624)



FOTO n° 32152 (edificio 33624)



FOTO n° 32156 (edificio 33624)



FOTO n° 32157 (edificio 33624)



FOTO n° 32158 (edificio 33624)



FOTO n° 32159 (edificio 33624)



FOTO n° 32137 (edificio 39374)



FOTO n° 32165 (edificio 39374)



FOTO n° 32175 (edificio minore 2649)



Edificati Minori associati alla Scheda:

ID 2652 | ID 2653

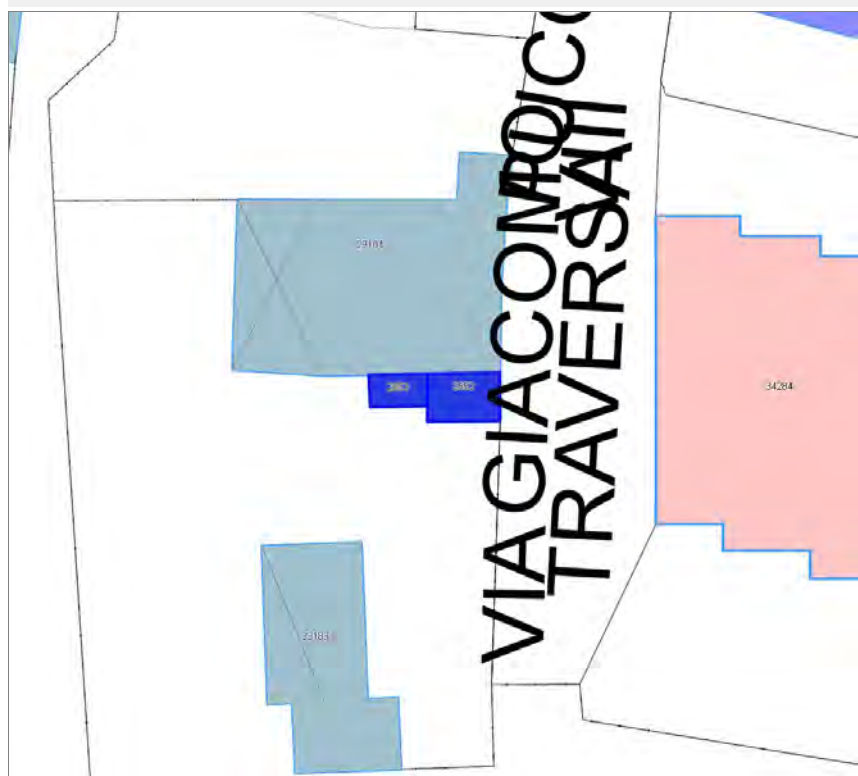

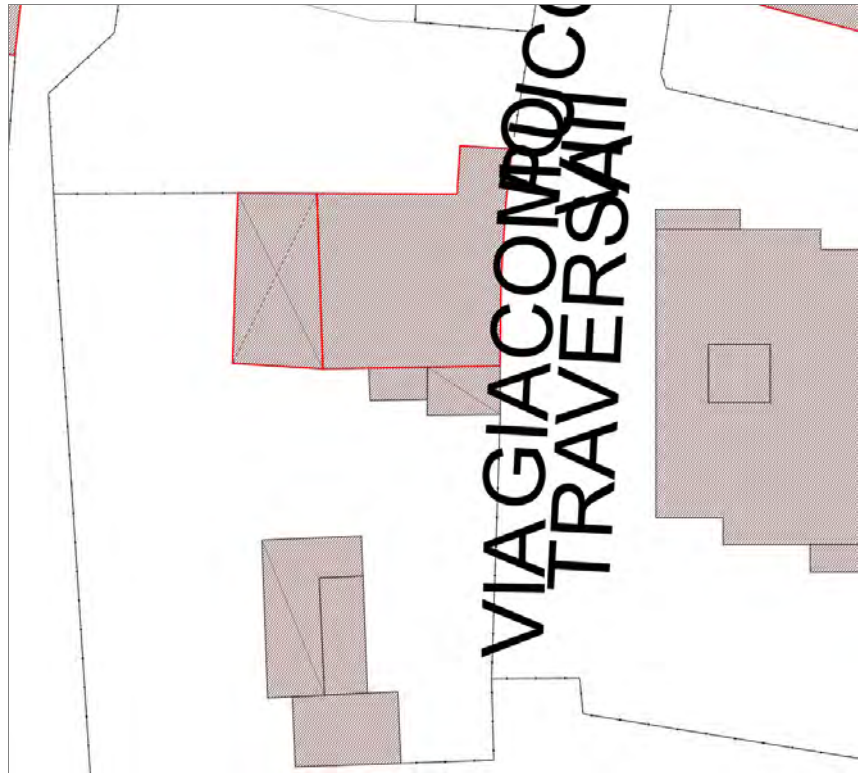

Informazioni sulla Scheda

Informazioni sulla Scheda

- **Data rilevazione** 12/09/2019
- **Non rilevabile:** Non accessibile
- **Località** SANT'ANNA
- **Denominazione** c_032 edifici minori non rilevabili

Informazioni sull'Edificato Minore 2652

Informazioni sull'Edificato Minore 2653

Edificati Minori associati alla Scheda:

ID 2656





Informazioni sulla Scheda

Informazioni sulla Scheda

- **Data rilevazione** 12/09/2019
- **Non rilevabile:** Non accessibile
- **Località** SANT'ANNA
- **Denominazione** c_106 edifici minori non rilevabili

Informazioni sull'Edificato Minore 2656

Report Scheda Edifici corte c_098 N°547

Edifici associati alla Scheda:

ID 3275 ID 3875 ID 4198 ID 4728 ID 5859 ID 6974 ID 7307 ID 7832 ID 10053 ID 11912 ID 12155 ID 14552 ID 14728 ID 15151 ID 16276 ID 18720 ID 21619 ID 26097 ID 26919 ID 27169 ID 27360 ID 27362 ID 29771 ID 30335 ID 30620 ID 31233 ID 31252 ID 31467 ID 32486 ID 33786 ID 34163 ID 34505 ID 35415 ID 35913 ID 36238 ID 39177 ID 39185 ID 39525 ID 39699 ID 40550 ID 41208 ID 42496 ID 42497 ID 42499

Edificati Minori associati alla Scheda:

ID 2660 ID 2661 ID 2662 ID 2663 ID 2664 ID 2665 ID 2666 ID 2669





Informazioni sulla Scheda

Informazioni sulla Scheda

- **Data rilevazione** 12/09/2019
- **Località** SANT'ANNA
- **Denominazione** c_098

Informazioni sull'Edificio 3275

- **Usi prevalenti:** non in uso
- **Usi presenti:** non in uso

Edifici di impianto storico

- **Edifici di matrice rurale:** fienili, stalle, manufatti di rimessaggio, ecc.

Informazioni sull'Edificio 3875

- **Usi prevalenti:** residenziale
- **Usi presenti:** residenziale permanente
- **Numero alloggi:** 1

Edifici di impianto storico

- **Edifici con tipologie edilizie di base:** edifici con preminenza dei caratteri "in schiera"

Informazioni sull'Edificio 4198

- **Usi prevalenti:** residenziale
- **Usi presenti:** residenziale permanente
- **Numero alloggi:** 2

Edifici di impianto storico

- **Edifici con tipologie edilizie di base:** edifici con preminenza dei caratteri "in schiera"

Informazioni sull'Edificio 4728

- **Usi prevalenti:** non in uso
- **Usi presenti:** non in uso

Edifici di impianto storico

- **Edifici di matrice rurale:** fienili, stalle, manufatti di rimessaggio, ecc.

Informazioni sull'Edificio 5859

- **Usi prevalenti:** residenziale
- **Usi presenti:** residenziale permanente
- **Numero alloggi:** 1

Edifici di impianto storico

- **Edifici con tipologie edilizie di base:** edifici con preminenza dei caratteri "in schiera"

Informazioni sull'Edificio 6974

- **Usi prevalenti:** residenziale
- **Usi presenti:** residenziale permanente
- **Numero alloggi:** 1

Edifici di impianto storico

- **Edifici con tipologie edilizie di base:** edifici con preminenza dei caratteri "in schiera"

Informazioni sull'Edificio 7307

- **Uso prevalente:** residenziale
- **Usi presenti:** lavori in corso

Edifici di impianto storico

- **Edifici con tipologie edilizie di base:** edifici con preminenza dei caratteri "in schiera"

Informazioni sull'Edificio 7832

- **Uso prevalente:** accessorio
- **Usi presenti:** accessorio

Manufatti e altri edifici

- **Accessori:** ripostigli, rimessaggi, box

Informazioni sull'Edificio 10053

- **Uso prevalente:** residenziale
- **Usi presenti:** residenziale permanente
- **Numero alloggi:** 1

Edifici di impianto storico

- **Edifici di matrice rurale:** fienili, stalle, manufatti di rimessaggio, ecc.

Informazioni sull'Edificio 11912

- **Uso prevalente:** residenziale
- **Usi presenti:** residenziale permanente
- **Numero alloggi:** 1

Edifici di impianto storico

- **Edifici di matrice rurale:** fienili, stalle, manufatti di rimessaggio, ecc.

Informazioni sull'Edificio 12155

- **Uso prevalente:** accessorio
- **Usi presenti:** accessorio

Edifici di impianto storico

- **Edifici di matrice rurale:** fienili, stalle, manufatti di rimessaggio, ecc.

Informazioni sull'Edificio 14552

- **Uso prevalente:** accessorio
- **Usi presenti:** accessorio

Edifici di impianto storico

- **Edifici di matrice rurale:** fienili, stalle, manufatti di rimessaggio, ecc.

Informazioni sull'Edificio 14728

- **Uso prevalente:** residenziale
- **Usi presenti:** residenziale permanente
- **Numero alloggi:** 1

Edifici di impianto storico

- **Edifici con tipologie edilizie di base:** edifici con preminenza dei caratteri "in schiera"

Informazioni sull'Edificio 15151

- **Uso prevalente:** non in uso
- **Usi presenti:** non in uso

Edifici di impianto storico

- **Edifici di matrice rurale:** fienili, stalle, manufatti di rimessaggio, ecc.

Informazioni sull'Edificio 16276

- **Uso prevalente:** accessorio
- **Usi presenti:** accessorio

Manufatti e altri edifici

- **Accessori:** ripostigli, rimessaggi, box

Informazioni sull'Edificio 18720

- **Uso prevalente:** non rilevabile

Manufatti e altri edifici

- **Accessori:** ripostigli, rimessaggi, box

Informazioni sull'Edificio 21619

- **Uso prevalente:** residenziale
- **Usi presenti:** residenziale saltuario
- **Numero alloggi:** 1

Edifici di impianto storico

- **Edifici con tipologie edilizie di base:** edifici con preminenza dei caratteri "in schiera"

Informazioni sull'Edificio 26097

- **Uso prevalente:** accessorio
- **Usi presenti:** accessorio

Manufatti e altri edifici

- **Accessori:** ripostigli, rimessaggi, box

Informazioni sull'Edificio 26919

- **Uso prevalente:** non in uso
- **Usi presenti:** non in uso

Manufatti e altri edifici

- **Accessori:** ripostigli, rimessaggi, box

Informazioni sull'Edificio 27169

- **Uso prevalente:** residenziale
- **Usi presenti:** residenziale permanente
- **Numero alloggi:** 1

Edifici di impianto storico

- **Edifici con tipologie edilizie di base:** edifici con preminenza dei caratteri "in schiera"

Informazioni sull'Edificio 27360

- **Uso prevalente:** non rilevabile

Manufatti e altri edifici

- **Accessori:** ripostigli, rimessaggi, box

Informazioni sull'Edificio 27362

- **Uso prevalente:** non in uso
- **Usi presenti:** non in uso

Edifici di impianto storico

- **Altri edifici:** rudere

Informazioni sull'Edificio 29771

- **Uso prevalente:** accessorio
- **Usi presenti:** accessorio

Manufatti e altri edifici

- **Edifici con caratteri conformi all'edificato tradizionale e/o preesistente:** a carattere non specialistico (di base)

Informazioni sull'Edificio 30335

- **Uso prevalente:** residenziale
- **Usi presenti:** residenziale permanente
- **Numero alloggi:** 1

Edifici di impianto storico

- **Edifici con tipologie edilizie di base:** edifici con preminenza dei caratteri "in schiera"

Informazioni sull'Edificio 30620

- **Uso prevalente:** non rilevabile

Informazioni sull'Edificio 31233

- **Uso prevalente:** residenziale
- **Usi presenti:** residenziale permanente
- **Numero alloggi:** 1

Edifici di impianto storico

- **Edifici con tipologie edilizie di base:** edifici con preminenza dei caratteri "in linea"

Informazioni sull'Edificio 31252

- **Uso prevalente:** non in uso
- **Usi presenti:** lavori in corso

Edifici di impianto storico

- **Edifici con tipologie edilizie di base:** edifici con preminenza dei caratteri "in linea"

Informazioni sull'Edificio 31467

- **Uso prevalente:** non in uso
- **Usi presenti:** non in uso

Edifici di impianto storico

- **Edifici di matrice rurale:** fienili, stalle, manufatti di rimessaggio, ecc.

Informazioni sull'Edificio 32486

- **Uso prevalente:** non in uso
- **Usi presenti:** non in uso

Edifici di impianto storico

- **Edifici di matrice rurale:** fienili, stalle, manufatti di rimessaggio, ecc.

Informazioni sull'Edificio 33786

- **Uso prevalente:** non in uso
- **Usi presenti:** non in uso

Edifici di impianto storico

- **Edifici di matrice rurale:** fienili, stalle, manufatti di rimessaggio, ecc.

Informazioni sull'Edificio 34163

- **Uso prevalente:** residenziale
- **Usi presenti:** residenziale permanente
- **Numero alloggi:** 1

Edifici di impianto storico

- **Edifici con tipologie edilizie di base:** edifici con preminenza dei caratteri "in schiera"

Informazioni sull'Edificio 34505

- **Uso prevalente:** accessorio
- **Usi presenti:** non in uso; accessorio

Edifici di impianto storico

- **Edifici di matrice rurale:** fienili, stalle, manufatti di rimessaggio, ecc.

Informazioni sull'Edificio 35415

- **Uso prevalente:** residenziale
- **Usi presenti:** residenziale permanente
- **Numero alloggi:** 1

Edifici di impianto storico

- **Edifici con tipologie edilizie di base:** edifici con preminenza dei caratteri "in schiera"

Informazioni sull'Edificio 35913

- **Uso prevalente:** residenziale
- **Usi presenti:** residenziale permanente
- **Numero alloggi:** 1

Edifici di impianto storico

- **Edifici con tipologie edilizie di base:** edifici con preminenza dei caratteri "in linea"

Informazioni sull'Edificio 36238

- **Uso prevalente:** non rilevabile

Manufatti e altri edifici

- **Accessori:** ripostigli, rimessaggi, box

Informazioni sull'Edificio 39177

- **Uso prevalente:** residenziale
- **Usi presenti:** residenziale permanente
- **Numero alloggi:** 1

Edifici di impianto storico

- **Edifici con tipologie edilizie di base:** edifici con preminenza dei caratteri "in schiera"

Informazioni sull'Edificio 39185

- **Uso prevalente:** non in uso
- **Usi presenti:** non in uso

Edifici di impianto storico

- **Edifici di matrice rurale:** fienili, stalle, manufatti di rimessaggio, ecc.

Informazioni sull'Edificio 39525

- **Uso prevalente:** agricolo e funzioni connesse
- **Usi presenti:** attività produttiva agricola

Edifici di impianto storico

- **Edifici di matrice rurale:** fienili, stalle, manufatti di rimessaggio, ecc.

Informazioni sull'Edificio 39699

- **Uso prevalente:** residenziale
- **Usi presenti:** residenziale permanente
- **Numero alloggi:** 1

Edifici di impianto storico

- **Edifici con tipologie edilizie di base:** edifici con preminenza dei caratteri "in schiera"

Informazioni sull'Edificio 40550

- **Uso prevalente:** accessorio
- **Usi presenti:** accessorio

Edifici di impianto storico

- **Edifici di matrice rurale:** fienili, stalle, manufatti di rimessaggio, ecc.

Informazioni sull'Edificio 41208

- **Uso prevalente:** residenziale
- **Usi presenti:** residenziale permanente

Edifici di impianto storico

- **Edifici con tipologie edilizie di base:** edifici con preminenza

▪ **Numero alloggi:** 1

dei caratteri "in schiera"

Informazioni sull'Edificio 42496

- **Usò prevalente:** non in uso
- **Usi presenti:** non in uso

Edifici di impianto storico

- **Edifici di matrice rurale:** fienili, stalle, manufatti di rimessaggio, ecc.

Informazioni sull'Edificio 42497

- **Usò prevalente:** non in uso
- **Usi presenti:** non in uso

Edifici di impianto storico

- **Edifici di matrice rurale:** fienili, stalle, manufatti di rimessaggio, ecc.

Informazioni sull'Edificio 42499

- **Usò prevalente:** accessorio
- **Usi presenti:** accessorio

Manufatti e altri edifici

- **Accessori:** ripostigli, rimessaggi, box

Informazioni sull'Edificato Minore 2660

Tipo

baracca, manufatto precario

Informazioni sull'Edificato Minore 2661

Tipo

servizi alle strutture produttive

Informazioni sull'Edificato Minore 2662

Tipo

tettoia

Informazioni sull'Edificato Minore 2663

Tipo

tettoia

Informazioni sull'Edificato Minore 2664

Tipo

tettoia

Informazioni sull'Edificato Minore 2665

Tipo

tettoia

Informazioni sull'Edificato Minore 2666

Tipo

tettoia

Informazioni sull'Edificato Minore 2669

Tipo

tettoia

Rilievi fotografici



FOTO n° 32434 (scheda)



FOTO n° 32435 (scheda)



FOTO n° 32436 (scheda)



FOTO n° 32437 (scheda)



FOTO n° 32438 (scheda)



FOTO n° 32439 (scheda)



FOTO n° 32440 (scheda)



FOTO n° 32441 (scheda)



FOTO n° 32422 (edificio 3275)



FOTO n° 32316 (edificio 3875)



FOTO n° 32330 (edificio 3875)



FOTO n° 32315 (edificio 4198)



FOTO n° 32331 (edificio 4198)



FOTO n° 32332 (edificio 4198)



FOTO n° 32359 (edificio 4198)



FOTO n° 32367 (edificio 4198)



FOTO n° 32398 (edificio 4728)



FOTO n° 32416 (edificio 4728)



FOTO n° 32371 (edificio 5859)



FOTO n° 32412 (edificio 5859)



FOTO n° 32370 (edificio 6974)



FOTO n° 32413 (edificio 6974)



FOTO n° 32303 (edificio 7307)



FOTO n° 32372 (edificio 7307)



FOTO n° 32411 (edificio 7307)



FOTO n° 32406 (edificio 7832)



FOTO n° 32304 (edificio 10053)



FOTO n° 32381 (edificio 10053)



FOTO n° 32404 (edificio 11912)



FOTO n° 32409 (edificio 11912)



FOTO n° 32400 (edificio 12155)



FOTO n° 32414 (edificio 12155)



FOTO n° 32415 (edificio 12155)



FOTO n° 32306 (edificio 14552)



FOTO n° 32318 (edificio 14552)



FOTO n° 32385 (edificio 14552)



FOTO n° 32387 (edificio 14552)



FOTO n° 32335 (edificio 14728)



FOTO n° 32342 (edificio 14728)



FOTO n° 32355 (edificio 14728)



FOTO n° 32365 (edificio 14728)



FOTO n° 32391 (edificio 15151)



FOTO n° 32395 (edificio 15151)



FOTO n° 32336 (edificio 16276)



FOTO n° 32337 (edificio 16276)



FOTO n° 32338 (edificio 16276)



FOTO n° 32351 (edificio 16276)



FOTO n° 56134 (edificio 18720)



FOTO n° 32334 (edificio 21619)



FOTO n° 32339 (edificio 21619)



FOTO n° 32340 (edificio 21619)



FOTO n° 32353 (edificio 21619)



FOTO n° 32364 (edificio 21619)



FOTO n° 32311 (edificio 26097)



FOTO n° 32312 (edificio 26097)



FOTO n° 32313 (edificio 26097)



FOTO n° 32345 (edificio 26919)



FOTO n° 32317 (edificio 27169)



FOTO n° 32328 (edificio 27169)



FOTO n° 32329 (edificio 27169)



FOTO n° 56133 (edificio 27360)



FOTO n° 32420 (edificio 27362)



FOTO n° 32349 (edificio 29771)



FOTO n° 32293 (edificio 30335)



FOTO n° 32419 (edificio 30335)



FOTO n° 32383 (edificio 31233)



FOTO n° 32384 (edificio 31233)



FOTO n° 32305 (edificio 31252)



FOTO n° 32299 (edificio 31467)



FOTO n° 32300 (edificio 31467)



FOTO n° 32380 (edificio 31467)



FOTO n° 32396 (edificio 32486)



FOTO n° 32423 (edificio 32486)



FOTO n° 32295 (edificio 33786)



FOTO n° 32376 (edificio 33786)



FOTO n° 32294 (edificio 34163)



FOTO n° 32424 (edificio 34163)



FOTO n° 32322 (edificio 34505)



FOTO n° 32323 (edificio 34505)



FOTO n° 32325 (edificio 34505)



FOTO n° 32326 (edificio 34505)



FOTO n° 32369 (edificio 35415)



FOTO n° 32343 (edificio 35913)



FOTO n° 32356 (edificio 35913)



FOTO n° 32366 (edificio 35913)



FOTO n° 32314 (edificio 39177)



FOTO n° 32378 (edificio 39185)



FOTO n° 32425 (edificio 39185)



FOTO n° 32319 (edificio 39525)



FOTO n° 32320 (edificio 39525)



FOTO n° 32321 (edificio 39525)



FOTO n° 32324 (edificio 39525)



FOTO n° 32301 (edificio 39699)



FOTO n° 32374 (edificio 39699)



FOTO n° 32402 (edificio 39699)



FOTO n° 32296 (edificio 40550)



FOTO n° 32298 (edificio 40550)



FOTO n° 32393 (edificio 40550)



FOTO n° 32426 (edificio 40550)



FOTO n° 32427 (edificio 40550)



FOTO n° 32432 (edificio 40550)



FOTO n° 32302 (edificio 41208)



FOTO n° 32373 (edificio 41208)



FOTO n° 32410 (edificio 41208)



FOTO n° 32308 (edificio 42496)



FOTO n° 32309 (edificio 42496)



FOTO n° 32389 (edificio 42496)



FOTO n° 32310 (edificio 42497)



FOTO n° 32360 (edificio 42497)



FOTO n° 32362 (edificio 42497)



FOTO n° 32341 (edificio 42499)



FOTO n° 32327 (edificato minore 2660)



FOTO n° 32333 (edificato minore 2660)



FOTO n° 32344 (edificato minore 2661)



FOTO n° 32346 (edificato minore 2662)



FOTO n° 32347 (edificato minore 2663)



FOTO n° 32408 (edificato minore 2664)



FOTO n° 32417 (edificato minore 2665)



FOTO n° 32418 (edificato minore 2666)



FOTO n° 32421 (edificato minore 2669)





Informazioni sulla Scheda

Informazioni sulla Scheda

- Data rilevazione 12/09/2019
- Non rilevabile: Non accessibile
- Località SANT'ANNA
- Denominazione c_098 edifici minori non rilevabili

Informazioni sull'Edificato Minore 2670

Informazioni sull'Edificato Minore 2671

Informazioni sull'Edificato Minore 2672

Informazioni sull'Edificato Minore 2673

Informazioni sull'Edificato Minore 3912

Informazioni sull'Edificato Minore 3913

Informazioni sull'Edificato Minore 3914

Informazioni sull'Edificato Minore 3915

Informazioni sull'Edificato Minore 3916

Informazioni sull'Edificato Minore 3917

Informazioni sull'Edificato Minore 3918

Informazioni sull'Edificato Minore 3919

Edifici associati alla Scheda:

ID 89 | ID 567 | ID 840 | ID 2286 | ID 4057 | ID 9097 | ID 10022 | ID 11476 | ID 11913 | ID 14051 | ID 21267 | ID 22521 | ID 24399 | ID 24853 | ID 25109 | ID 28836 | ID 31463 | ID 36154 | ID 37471 | ID 38205

Edificati Minori associati alla Scheda:

ID 2685 | ID 2686



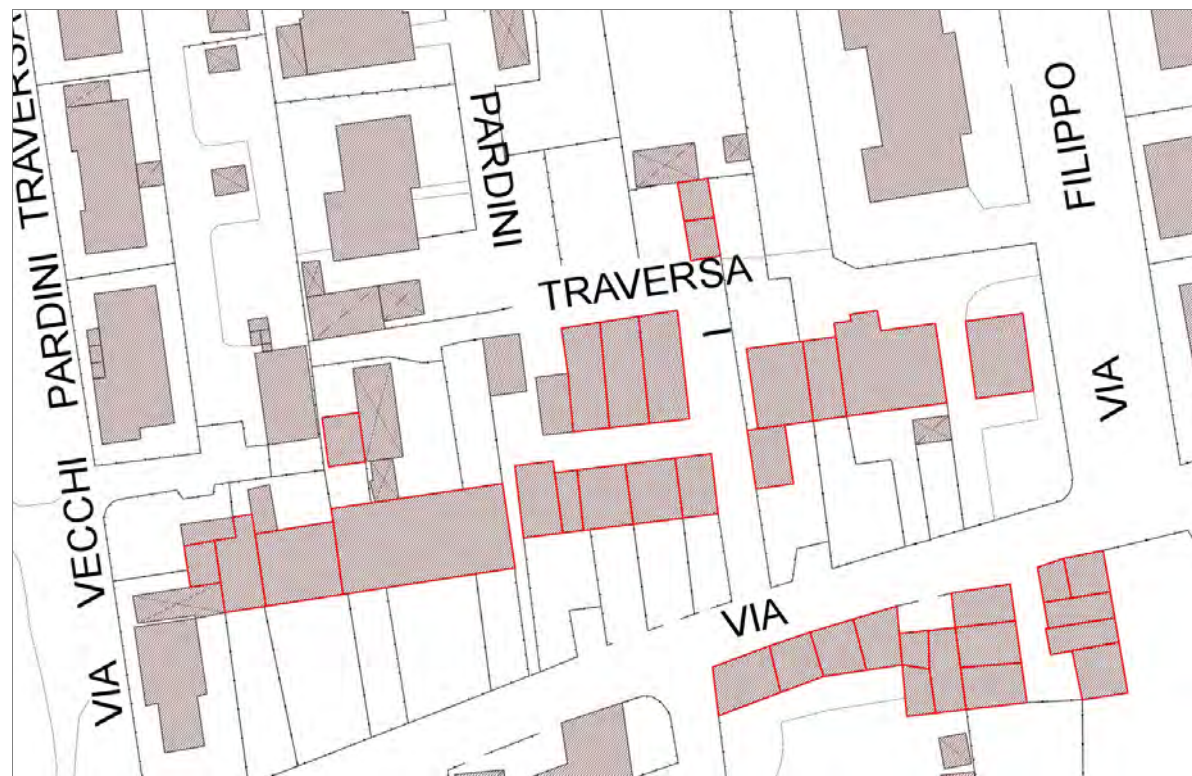

Informazioni sulla Scheda

Informazioni sulla Scheda

- Data rilevazione 13/09/2019
- Località SANT'ANNA
- Denominazione c_127

Informazioni sull'Edificio 89

- **Uso prevalente:** residenziale
- **Usi presenti:** residenziale permanente
- **Numero alloggi:** 3

Edifici di impianto storico

- **Edifici con tipologie edilizie di base:** edilizia con tipologia incerta ottenuta per trasformazioni di edifici più antichi

Informazioni sull'Edificio 567

- **Uso prevalente:** non in uso
- **Usi presenti:** non in uso

Edifici di impianto storico

- **Edifici di matrice rurale:** fienili, stalle, manufatti di rimessaggio, ecc.

Informazioni sull'Edificio 840

- **Uso prevalente:** residenziale
- **Usi presenti:** residenziale permanente
- **Numero alloggi:** 1

Edifici di impianto storico

- **Edifici con tipologie edilizie di base:** edifici con preminenza dei caratteri "in schiera"

Informazioni sull'Edificio 2286

- **Uso prevalente:** residenziale
- **Usi presenti:** residenziale permanente
- **Numero alloggi:** 1

Edifici di impianto storico

- **Edifici con tipologie edilizie di base:** edifici con preminenza dei caratteri "in schiera"

Informazioni sull'Edificio 4057

- **Uso prevalente:** residenziale
- **Usi presenti:** residenziale permanente
- **Numero alloggi:** 1

Edifici di impianto storico

- **Edifici di matrice rurale:** fienili, stalle, manufatti di rimessaggio, ecc.

Informazioni sull'Edificio 9097

- **Uso prevalente:** residenziale
- **Usi presenti:** residenziale permanente
- **Numero alloggi:** 1

Edifici di impianto storico

- **Edifici di matrice rurale:** fienili, stalle, manufatti di rimessaggio, ecc.

Informazioni sull'Edificio 10022

- **Uso prevalente:** residenziale
- **Usi presenti:** residenziale permanente
- **Numero alloggi:** 1

Edifici di impianto storico

- **Edifici di matrice rurale:** fienili, stalle, manufatti di rimessaggio, ecc.

Informazioni sull'Edificio 11476

- **Uso prevalente:** residenziale
- **Usi presenti:** residenziale permanente
- **Numero alloggi:** 8

Edifici di impianto storico

- **Edifici con tipologie edilizie di base:** edilizia con tipologia incerta ottenuta per trasformazioni di edifici più antichi

Informazioni sull'Edificio 11913

- **Uso prevalente:** residenziale
- **Usi presenti:** residenziale saltuario; residenziale permanente
- **Numero alloggi:** 1-1

Edifici di impianto storico

- **Edifici con tipologie edilizie di base:** edifici con preminenza dei caratteri "in schiera"

Informazioni sull'Edificio 14051

- **Uso prevalente:** residenziale
- **Usi presenti:** residenziale permanente
- **Numero alloggi:** 1

Edifici di impianto storico

- **Edifici di matrice rurale:** fienili, stalle, manufatti di rimessaggio, ecc.

Informazioni sull'Edificio 21267

- **Uso prevalente:** accessorio
- **Usi presenti:** accessorio

Manufatti e altri edifici

- **Accessori:** garage

Informazioni sull'Edificio 22521

- **Uso prevalente:** residenziale
- **Usi presenti:** residenziale permanente
- **Numero alloggi:** 1

Edifici di impianto storico

- **Edifici con tipologie edilizie di base:** edifici con preminenza dei caratteri "in schiera"

Informazioni sull'Edificio 24399

- **Uso prevalente:** residenziale
- **Usi presenti:** residenziale permanente
- **Numero alloggi:** 1

Edifici di impianto storico

- **Edifici di matrice rurale:** fienili, stalle, manufatti di rimessaggio, ecc.

Informazioni sull'Edificio 24853

- **Uso prevalente:** residenziale
- **Usi presenti:** residenziale permanente
- **Numero alloggi:** 1

Edifici di impianto storico

- **Edifici con tipologie edilizie di base:** edifici con preminenza dei caratteri "in schiera"

Informazioni sull'Edificio 25109

- **Uso prevalente:** accessorio

Manufatti e altri edifici

- **Accessori:** ripostigli, rimessaggi, box

Informazioni sull'Edificio 28836

- **Uso prevalente:** accessorio
- **Usi presenti:** accessorio

Manufatti e altri edifici

- **Accessori:** ripostigli, rimessaggi, box

Informazioni sull'Edificio 31463

- **Uso prevalente:** residenziale
- **Usi presenti:** lavori in corso

Edifici di impianto storico

- **Edifici con tipologie edilizie di base:** edifici con preminenza dei caratteri "in schiera"

Informazioni sull'Edificio 36154

- **Uso prevalente:** residenziale

Edifici di impianto storico

- **Usi presenti:** residenziale permanente
- **Numero alloggi:** 3

- **Edifici con tipologie edilizie di base:** edifici con preminenza dei caratteri "in schiera"

Informazioni sull'Edificio 37471

- **Usi prevalente:** residenziale
- **Usi presenti:** residenziale permanente
- **Numero alloggi:** 2

Edifici di impianto storico

- **Edifici con tipologie edilizie di base:** edilizia con tipologia incerta ottenuta per trasformazioni di edifici più antichi

Informazioni sull'Edificio 38205

- **Usi prevalente:** residenziale
- **Usi presenti:** residenziale permanente
- **Numero alloggi:** 1

Manufatti e altri edifici

- **Edifici con caratteri conformi all'edificato tradizionale e/o preesistente:** a carattere non specialistico (di base)

Informazioni sull'Edificato Minore 2685

Tipo
tettoia

Informazioni sull'Edificato Minore 2686

Tipo
tettoia



FOTO n° 32583 (scheda)



FOTO n° 32584 (scheda)



FOTO n° 32585 (scheda)



FOTO n° 32586 (scheda)



FOTO n° 32587 (scheda)



FOTO n° 32562 (edificio 89)



FOTO n° 32565 (edificio 89)



FOTO n° 32566 (edificio 89)

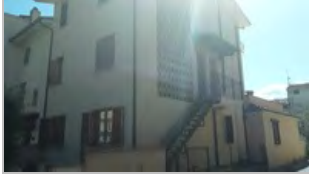

FOTO n° 32574 (edificio 89)



FOTO n° 32575 (edificio 89)



FOTO n° 32538 (edificio 567)



FOTO n° 32539 (edificio 567)



FOTO n° 32540 (edificio 567)



FOTO n° 32541 (edificio 567)



FOTO n° 32564 (edificio 840)



FOTO n° 32576 (edificio 840)



FOTO n° 32532 (edificio 2286)



FOTO n° 32549 (edificio 2286)



FOTO n° 32545 (edificio 4057)



FOTO n° 32554 (edificio 4057)



FOTO n° 32561 (edificio 4057)



FOTO n° 32543 (edificio 9097)



FOTO n° 32551 (edificio 9097)



FOTO n° 32579 (edificio 10022)



FOTO n° 32580 (edificio 10022)



FOTO n° 32581 (edificio 10022)



FOTO n° 32526 (edificio 11476)



FOTO n° 32563 (edificio 11913)



FOTO n° 32577 (edificio 11913)



FOTO n° 32582 (edificio 11913)



FOTO n° 32542 (edificio 14051)



FOTO n° 32550 (edificio 14051)



FOTO n° 32531 (edificio 21267)



FOTO n° 32552 (edificio 21267)



FOTO n° 32558 (edificio 21267)



FOTO n° 32533 (edificio 22521)



FOTO n° 32548 (edificio 22521)



FOTO n° 32556 (edificio 24399)



FOTO n° 32536 (edificio 24853)



FOTO n° 32537 (edificio 24853)



FOTO n° 32546 (edificio 24853)



FOTO n° 32567 (edificio 24853)



FOTO n° 32555 (edificio 28836)



FOTO n° 32557 (edificio 28836)



FOTO n° 32525 (edificio 31463)



FOTO n° 32527 (edificio 36154)



FOTO n° 32528 (edificio 36154)



FOTO n° 32529 (edificio 36154)



FOTO n° 32530 (edificio 36154)



FOTO n° 32559 (edificio 36154)



FOTO n° 32534 (edificio 37471)



FOTO n° 32535 (edificio 37471)



FOTO n° 32547 (edificio 37471)



FOTO n° 32544 (edificio 38205)



FOTO n° 32553 (edificio 38205)



FOTO n° 32560 (edificato minore 2685)



FOTO n° 32578 (edificato minore 2686)



Report Scheda Edifici corte c_119 N°550

Edifici associati alla Scheda:

ID 740 ID 741 ID 742 ID 743 ID 744 ID 1177 ID 3307 ID 4852 ID 7373 ID 7545 ID 8033 ID 10660 ID 14059 ID 14469 ID 17143 ID 19421 ID 20327 ID 21364 ID 22928 ID 22929 ID 25491 ID 25864 ID 26016 ID 29518 ID 30996 ID 31791 ID 33158 ID 34209 ID 36855 ID 39048 ID 41229 ID 41235 ID 41236 ID 42508

Edificati Minori associati alla Scheda:

ID 2687 ID 2688





Informazioni sulla Scheda

Informazioni sulla Scheda

- Data rilevazione 13/09/2019
- Località SANT'ANNA
- Denominazione c_119

Informazioni sull'Edificio 740

- **Uso prevalente:** non rilevabile

Informazioni sull'Edificio 741

- **Uso prevalente:** non rilevabile

Informazioni sull'Edificio 742

- **Uso prevalente:** residenziale
- **Usi presenti:** residenziale permanente
- **Numero alloggi:** 1

Manufatti e altri edifici

- **Edifici con caratteri conformi all'edificato tradizionale e/o preesistente:** a carattere non specialistico (di base)
- **Edifici con caratteri difforni all'edificato tradizionale e/o preesistente:** a carattere non specialistico (di base)

Informazioni sull'Edificio 743

- **Uso prevalente:** non rilevabile

Manufatti e altri edifici

- **Accessori:** ripostigli, rimessaggi, box

Informazioni sull'Edificio 744

- **Uso prevalente:** non rilevabile

Manufatti e altri edifici

- **Accessori:** ripostigli, rimessaggi, box

Informazioni sull'Edificio 1177

- **Uso prevalente:** residenziale
- **Usi presenti:** residenziale permanente
- **Numero alloggi:** 1

Edifici di impianto storico

- **Edifici con tipologie edilizie di base:** edifici con preminenza dei caratteri "in schiera"

Informazioni sull'Edificio 3307

- **Uso prevalente:** accessorio

Edifici di impianto storico

- **Usi presenti:** accessorio

- **Edifici di matrice rurale:** fienili, stalle, manufatti di rimessaggio, ecc.

Informazioni sull'Edificio 4852

- **Uso prevalente:** residenziale
- **Usi presenti:** residenziale permanente
- **Numero alloggi:** 1

Edifici di impianto storico

- **Edifici con tipologie edilizie di base:** edifici con preminenza dei caratteri "in schiera"

Informazioni sull'Edificio 7373

- **Uso prevalente:** accessorio
- **Usi presenti:** accessorio

Manufatti e altri edifici

- **Accessori:** ripostigli, rimessaggi, box

Informazioni sull'Edificio 7545

- **Uso prevalente:** residenziale
- **Usi presenti:** residenziale permanente
- **Numero alloggi:** 1

Edifici di impianto storico

- **Edifici con tipologie edilizie di base:** edifici con preminenza dei caratteri "in schiera"

Informazioni sull'Edificio 8033

- **Uso prevalente:** non in uso
- **Usi presenti:** non in uso

Edifici di impianto storico

- **Edifici di matrice rurale:** fienili, stalle, manufatti di rimessaggio, ecc.

Informazioni sull'Edificio 10660

- **Uso prevalente:** residenziale
- **Usi presenti:** residenziale permanente
- **Numero alloggi:** 2

Edifici di impianto storico

- **Edifici con tipologie edilizie di base:** edifici con preminenza dei caratteri "in schiera"

Informazioni sull'Edificio 14059

- **Uso prevalente:** residenziale
- **Usi presenti:** residenziale permanente
- **Numero alloggi:** 1

Edifici di impianto storico

- **Edifici con tipologie edilizie di base:** edifici con preminenza dei caratteri "in schiera"

Informazioni sull'Edificio 14469

- **Uso prevalente:** accessorio
- **Usi presenti:** accessorio

Edifici di impianto storico

- **Edifici di matrice rurale:** fienili, stalle, manufatti di rimessaggio, ecc.

Informazioni sull'Edificio 17143

- **Uso prevalente:** residenziale
- **Usi presenti:** accessorio; residenziale permanente
- **Numero alloggi:** 1

Edifici di impianto storico

- **Edifici con tipologie edilizie di base:** edifici con preminenza dei caratteri "in schiera"

Informazioni sull'Edificio 19421

- **Uso prevalente:** residenziale
- **Usi presenti:** residenziale permanente
- **Numero alloggi:** 1

Edifici di impianto storico

- **Edifici con tipologie edilizie di base:** edifici con preminenza dei caratteri "in schiera"

Informazioni sull'Edificio 20327

- **Uso prevalente:** residenziale
- **Usi presenti:** residenziale permanente
- **Numero alloggi:** 1

Edifici di impianto storico

- **Edifici con tipologie edilizie di base:** edifici con preminenza dei caratteri "in schiera"

Informazioni sull'Edificio 21364

- **Uso prevalente:** residenziale
- **Usi presenti:** residenziale permanente

Manufatti e altri edifici

- **Edifici di saturazione:** a carattere non

Informazioni sull'Edificio 22928

- **Uso prevalente:** accessorio
- **Usi presenti:** accessorio

Manufatti e altri edifici

- **Accessori:** ripostigli, rimessaggi, box

Informazioni sull'Edificio 22929

- **Uso prevalente:** residenziale
- **Usi presenti:** accessorio; residenziale permanente
- **Numero alloggi:** 1

Edifici di impianto storico

- **Edifici con tipologie edilizie di base:** edifici con preminenza dei caratteri "in schiera"

Informazioni sull'Edificio 25491

- **Uso prevalente:** residenziale
- **Usi presenti:** residenziale permanente
- **Numero alloggi:** 1

Edifici di impianto storico

- **Edifici con tipologie edilizie di base:** edifici con preminenza dei caratteri "in schiera"

Informazioni sull'Edificio 25864

- **Uso prevalente:** residenziale
- **Usi presenti:** residenziale permanente
- **Numero alloggi:** 1

Edifici di impianto storico

- **Edifici con tipologie edilizie di base:** edifici con preminenza dei caratteri "in schiera"

Informazioni sull'Edificio 26016

- **Uso prevalente:** non rilevabile

Manufatti e altri edifici

- **Accessori:** ripostigli, rimessaggi, box

Informazioni sull'Edificio 29518

- **Uso prevalente:** residenziale
- **Usi presenti:** non in uso

Edifici di impianto storico

- **Edifici con tipologie edilizie di base:** edilizia con tipologia incerta ottenuta per trasformazioni di edifici più antichi

Informazioni sull'Edificio 30996

- **Uso prevalente:** residenziale
- **Usi presenti:** residenziale permanente
- **Numero alloggi:** 1

Edifici di impianto storico

- **Edifici con tipologie edilizie di base:** edifici con preminenza dei caratteri "in linea"

Informazioni sull'Edificio 31791

- **Uso prevalente:** residenziale
- **Usi presenti:** accessorio; residenziale permanente
- **Numero alloggi:** 1

Edifici di impianto storico

- **Edifici con tipologie edilizie di base:** edilizia con tipologia incerta ottenuta per trasformazioni di edifici più antichi

Informazioni sull'Edificio 33158

- **Uso prevalente:** residenziale
- **Usi presenti:** residenziale permanente

Edifici di impianto storico

- **Edifici con tipologie edilizie di base:** edifici con preminenza dei caratteri "in schiera"

Informazioni sull'Edificio 34209

- **Uso prevalente:** accessorio
- **Usi presenti:** accessorio

Edifici di impianto storico

- **Edifici di matrice rurale:** fienili, stalle, manufatti di rimessaggio, ecc.

Informazioni sull'Edificio 36855

- **Uso prevalente:** residenziale
- **Usi presenti:** non in uso

Edifici di impianto storico

- **Edifici con tipologie edilizie di base:** edifici con preminenza dei caratteri "in schiera"

Informazioni sull'Edificio 39048

- **Uso prevalente:** residenziale
- **Usi presenti:** residenziale permanente
- **Numero alloggi:** 2

Edifici di impianto storico

- **Edifici con tipologie edilizie di base:** edilizia con tipologia incerta ottenuta per trasformazioni di edifici più antichi

Informazioni sull'Edificio 41229

- **Uso prevalente:** residenziale
- **Usi presenti:** residenziale permanente
- **Numero alloggi:** 1

Edifici di impianto storico

- **Edifici con tipologie edilizie di base:** edifici con preminenza dei caratteri "in schiera"

Informazioni sull'Edificio 41235

- **Uso prevalente:** non rilevabile

Manufatti e altri edifici

- **Accessori:** ripostigli, rimessaggi, box

Informazioni sull'Edificio 41236

- **Uso prevalente:** residenziale
- **Usi presenti:** residenziale permanente
- **Numero alloggi:** 1

Edifici di impianto storico

- **Edifici con tipologie edilizie di base:** edifici con preminenza dei caratteri "in schiera"

Informazioni sull'Edificio 42508

- **Uso prevalente:** accessorio
- **Usi presenti:** accessorio

Manufatti e altri edifici

- **Accessori:** ripostigli, rimessaggi, box

Informazioni sull'Edificato Minore 2687

Tipo

baracca, manufatto precario

Informazioni sull'Edificato Minore 2688

Tipo

baracca, manufatto precario

Rilievi fotografici



FOTO n° 32616 (scheda)



FOTO n° 32617 (scheda)



FOTO n° 32618 (scheda)

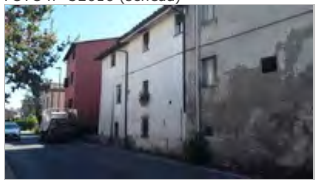

FOTO n° 32619 (scheda)



FOTO n° 32620 (scheda)



FOTO n° 32654 (scheda)



FOTO n° 32655 (scheda)



FOTO n° 32656 (scheda)



FOTO n° 32634 (edificio 742)



FOTO n° 32623 (edificio 1177)



FOTO n° 32624 (edificio 1177)



FOTO n° 32643 (edificio 1177)



FOTO n° 32589 (edificio 3307)



FOTO n° 32592 (edificio 3307)



FOTO n° 32593 (edificio 3307)



FOTO n° 32597 (edificio 3307)



FOTO n° 32622 (edificio 4852)



FOTO n° 32642 (edificio 4852)



FOTO n° 32599 (edificio 7373)



FOTO n° 32633 (edificio 7373)



FOTO n° 32651 (edificio 7373)



FOTO n° 32570 (edificio 7545)



FOTO n° 32603 (edificio 7545)



FOTO n° 32610 (edificio 7545)



FOTO n° 32636 (edificio 8033)



FOTO n° 32637 (edificio 8033)



FOTO n° 32648 (edificio 8033)



FOTO n° 32653 (edificio 8033)



FOTO n° 32600 (edificio 10660)



FOTO n° 32631 (edificio 10660)



FOTO n° 32632 (edificio 10660)



FOTO n° 32646 (edificio 10660)



FOTO n° 32591 (edificio 14059)



FOTO n° 32598 (edificio 14059)



FOTO n° 32607 (edificio 14059)



FOTO n° 32595 (edificio 14469)



FOTO n° 32596 (edificio 14469)



FOTO n° 32569 (edificio 17143)



FOTO n° 32573 (edificio 17143)



FOTO n° 32611 (edificio 17143)



FOTO n° 32602 (edificio 19421)



FOTO n° 32609 (edificio 20327)



FOTO n° 32641 (edificio 22929)



FOTO n° 32649 (edificio 22929)



FOTO n° 32650 (edificio 22929)



FOTO n° 32601 (edificio 25491)



FOTO n° 32608 (edificio 25491)



FOTO n° 32625 (edificio 25864)



FOTO n° 32626 (edificio 25864)



FOTO n° 32627 (edificio 25864)



FOTO n° 32644 (edificio 25864)



FOTO n° 32588 (edificio 29518)



FOTO n° 32594 (edificio 29518)



FOTO n° 32590 (edificio 30996)



FOTO n° 32638 (edificio 31791)



FOTO n° 32652 (edificio 31791)



FOTO n° 56229 (edificio 33158)



FOTO n° 32640 (edificio 34209)



FOTO n° 32571 (edificio 36855)



FOTO n° 32572 (edificio 36855)



FOTO n° 32612 (edificio 36855)



FOTO n° 32568 (edificio 39048)

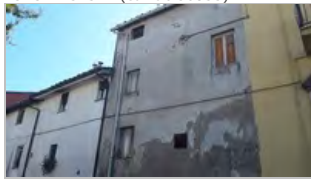

FOTO n° 32613 (edificio 39048)



FOTO n° 32628 (edificio 41229)



FOTO n° 32629 (edificio 41229)



FOTO n° 32630 (edificio 41229)



FOTO n° 32645 (edificio 41229)



FOTO n° 32639 (edificio 41236)



FOTO n° 32647 (edificio 41236)



FOTO n° 32635 (edificio 42508)



FOTO n° 32614 (edificato minore 2687)



FOTO n° 32615 (edificato minore 2688)



Edificati Minori associati alla Scheda:

ID 2696 | ID 3374 | ID 3375

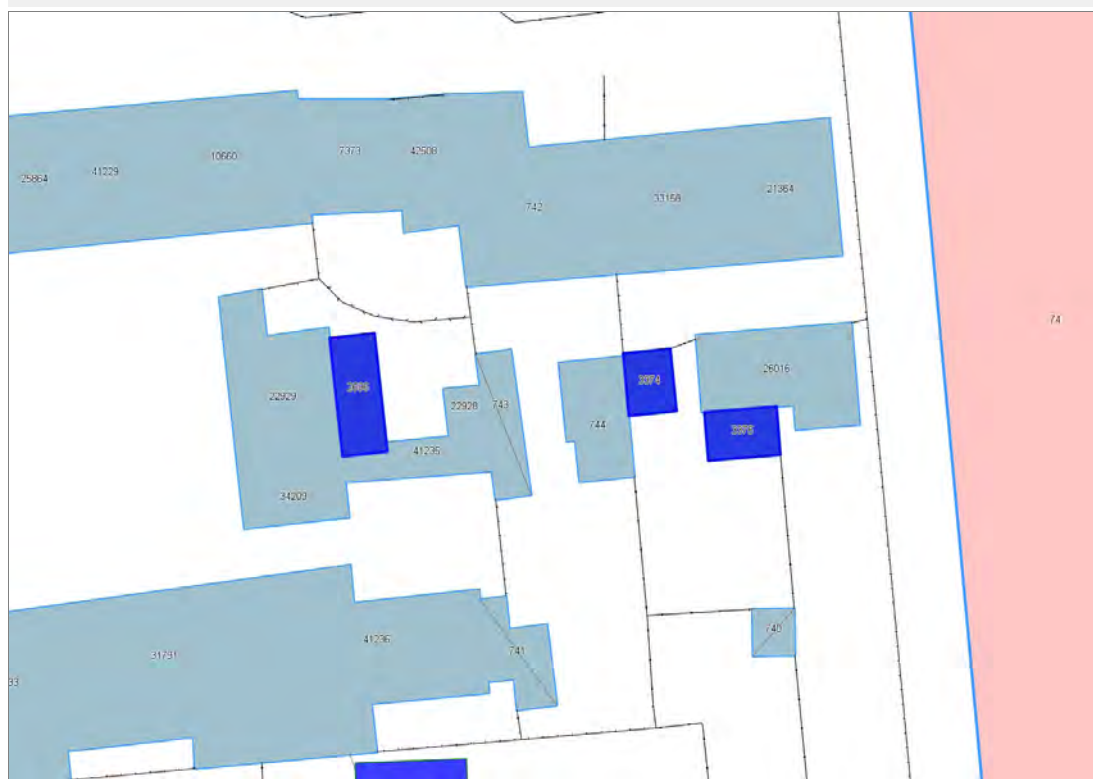



Informazioni sulla Scheda

Informazioni sulla Scheda

- **Data rilevazione** 13/09/2019
- **Non rilevabile:** Non accessibile
- **Località** SANT'ANNA
- **Denominazione** c_119 edifici minori non rilevabili

Informazioni sull'Edificato Minore 2696

Informazioni sull'Edificato Minore 3374

Informazioni sull'Edificato Minore 3375

Edifici associati alla Scheda:

ID 7435 | ID 12295 | ID 16282 | ID 19012 | ID 21875 | ID 23285 | ID 31243 | ID 35671 | ID 40799 | ID 43854

Edificati Minori associati alla Scheda:

ID 2699



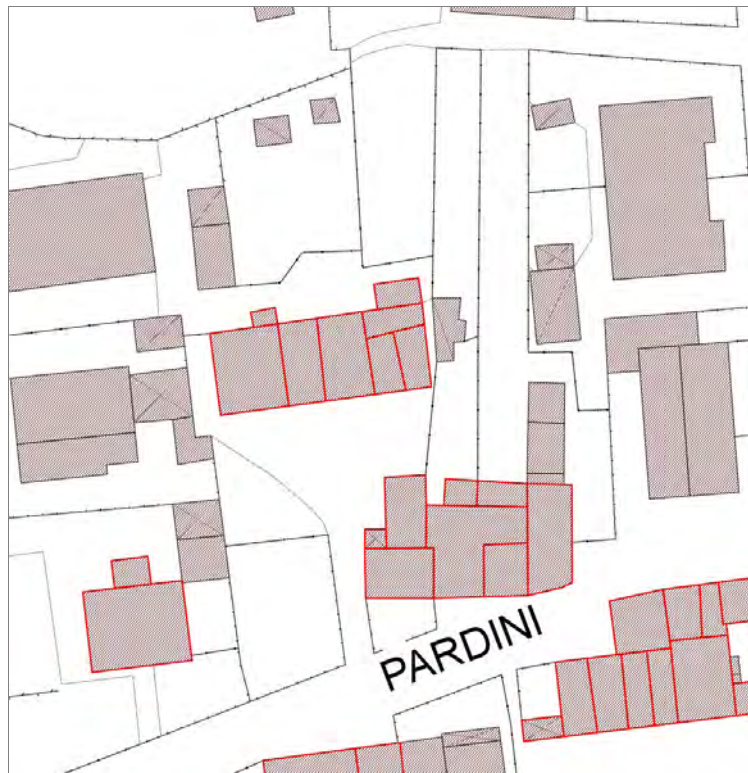

Informazioni sulla Scheda

Informazioni sulla Scheda

- Data rilevazione 14/09/2019
- Località SANT'ANNA
- Denominazione c_125

Informazioni sull'Edificio 7435

- **Uso prevalente:** accessorio
- **Usi presenti:** accessorio

Manufatti e altri edifici

- **Accessori:** ripostigli, rimessaggi, box

Informazioni sull'Edificio 12295

- **Uso prevalente:** residenziale
- **Usi presenti:** residenziale permanente
- **Numero alloggi:** 2

Edifici di impianto storico

- **Edifici con tipologie edilizie di base:** edifici con preminenza dei caratteri "in schiera"

Informazioni sull'Edificio 16282

- **Uso prevalente:** non rilevabile

Manufatti e altri edifici

- **Accessori:** ripostigli, rimessaggi, box

Informazioni sull'Edificio 19012

- **Uso prevalente:** non rilevabile

Edifici di impianto storico

- **Edifici di matrice rurale:** fienili, stalle, manufatti di rimessaggio, ecc.

Informazioni sull'Edificio 21875

- **Uso prevalente:** residenziale
- **Usi presenti:** non in uso; accessorio; residenziale permanente
- **Numero alloggi:** 1

Edifici di impianto storico

- **Edifici con tipologie edilizie di base:** edifici con preminenza dei caratteri "in schiera"

Informazioni sull'Edificio 23285

- **Uso prevalente:** residenziale
- **Usi presenti:** residenziale permanente
- **Numero alloggi:** 1

Edifici di impianto storico

- **Edifici con tipologie edilizie di base:** edifici con preminenza dei caratteri "in schiera"

Informazioni sull'Edificio 31243

- **Uso prevalente:** residenziale
- **Usi presenti:** residenziale permanente
- **Numero alloggi:** 2

Edifici di impianto storico

- **Edifici con tipologie edilizie di base:** edifici con preminenza dei caratteri "in schiera"

Informazioni sull'Edificio 35671

- **Uso prevalente:** residenziale
- **Usi presenti:** residenziale permanente
- **Numero alloggi:** 1

Edifici di impianto storico

- **Edifici con tipologie edilizie di base:** edifici con preminenza dei caratteri "in schiera"

Informazioni sull'Edificio 40799

- **Uso prevalente:** residenziale
- **Usi presenti:** residenziale permanente
- **Numero alloggi:** 2

Edifici di impianto storico

- **Edifici con tipologie edilizie di base:** edilizia con tipologia incerta ottenuta per trasformazioni di edifici più antichi

Informazioni sull'Edificio 43854

- **Uso prevalente:** residenziale
- **Usi presenti:** residenziale permanente

Edifici di impianto storico

- **Edifici con tipologie edilizie di base:** edifici con preminenza dei caratteri "in linea"

Informazioni sull'Edificato Minore 2699

Tipo
loggiato

FOTO n° 32703 (scheda)



FOTO n° 32704 (scheda)



FOTO n° 32705 (scheda)

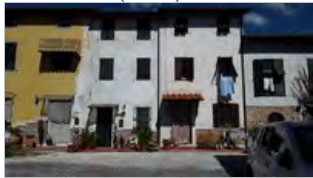

FOTO n° 32694 (edificio 7435)



FOTO n° 56540 (edificio 7435)



FOTO n° 32690 (edificio 12295)



FOTO n° 32702 (edificio 21875)



FOTO n° 32693 (edificio 23285)



FOTO n° 32698 (edificio 31243)



FOTO n° 32701 (edificio 31243)



FOTO n° 32691 (edificio 35671)



FOTO n° 32695 (edificio 40799)



FOTO n° 32696 (edificio 40799)

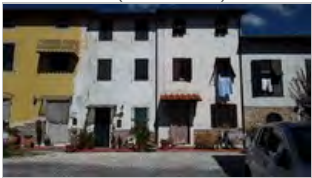

FOTO n° 32697 (edificio 40799)



FOTO n° 32700 (edificio 40799)



FOTO n° 32699 (edificato minore 2699)



Report Scheda Edifici corte c_092 N°557

Edifici associati alla Scheda:

ID 7564 | ID 10632 | ID 15691 | ID 21565 | ID 23104 | ID 26981 | ID 36893 |

Edificati Minori associati alla Scheda:

ID 2701 |





Informazioni sulla Scheda

Informazioni sulla Scheda

- Data rilevazione 14/09/2019
- Località SANT'ANNA
- Denominazione c_092

Informazioni sull'Edificio 7564

- **Usò prevalente:** accessorio
- **Usi presenti:** accessorio

Manufatti e altri edifici

- **Accessori:** ripostigli, rimessaggi, box

Informazioni sull'Edificio 10632

- **Usò prevalente:** residenziale
- **Usi presenti:** residenziale permanente
- **Numero alloggi:** 2

Edifici di impianto storico

- **Edifici con tipologie edilizie di base:** edifici con preminenza dei caratteri "in schiera"

Informazioni sull'Edificio 15691

- **Usò prevalente:** accessorio
- **Usi presenti:** accessorio

Manufatti e altri edifici

- **Accessori:** ripostigli, rimessaggi, box

Informazioni sull'Edificio 21565

- **Usò prevalente:** residenziale
- **Usi presenti:** residenziale permanente
- **Numero alloggi:** 1

Edifici di impianto storico

- **Edifici di matrice rurale:** fienili, stalle, manufatti di rimessaggio, ecc.

Informazioni sull'Edificio 23104

- **Usò prevalente:** residenziale
- **Usi presenti:** residenziale permanente
- **Numero alloggi:** 1

Edifici di impianto storico

- **Edifici con tipologie edilizie di base:** edifici con preminenza dei caratteri "in schiera"

Informazioni sull'Edificio 26981

- **Usò prevalente:** accessorio
- **Usi presenti:** accessorio

Manufatti e altri edifici

- **Accessori:** ripostigli, rimessaggi, box

Informazioni sull'Edificio 36893

- **Usò prevalente:** residenziale

Edifici di impianto storico

- **Usi presenti:** residenziale permanente
- **Numero alloggi:** 1

- **Edifici con tipologie edilizie di base:** edifici con preminenza dei caratteri "in schiera"

Informazioni sull'Edificato Minore 2701

Tipo

baracca, manufatto precario

Rilievi fotografici



FOTO n° 32781 (scheda)



FOTO n° 32782 (scheda)



FOTO n° 32779 (edificio 7564)



FOTO n° 32772 (edificio 10632)



FOTO n° 32773 (edificio 10632)



FOTO n° 32775 (edificio 10632)



FOTO n° 32778 (edificio 15691)



FOTO n° 32764 (edificio 21565)



FOTO n° 32766 (edificio 21565)



FOTO n° 32767 (edificio 23104)



FOTO n° 32768 (edificio 23104)



FOTO n° 32769 (edificio 23104)



FOTO n° 32777 (edificio 23104)



FOTO n° 32763 (edificio 26981)



FOTO n° 32765 (edificio 26981)



FOTO n° 32770 (edificio 36893)



FOTO n° 32771 (edificio 36893)



FOTO n° 32776 (edificio 36893)



FOTO n° 32780 (edificio minore 2701)



Report Scheda Edifici corte c_124 N°558

Edifici associati alla Scheda:

ID 828 | ID 1789 | ID 2014 | ID 2894 | ID 5441 | ID 7026 | ID 8250 | ID 8391 | ID 9077 | ID 10043 | ID 13692 | ID 14994 | ID 17366 | ID 19266 | ID 20266 | ID 21751 | ID 21934 | ID 23227 | ID 23943 | ID 24665 | ID 26441 | ID 27077 | ID 27409 | ID 29089 | ID 30245 | ID 30532 | ID 31326 | ID 32324 | ID 32409 | ID 34743 | ID 35098 | ID 35385 | ID 35689 | ID 36243 | ID 36543 | ID 40176 | ID 40875 | ID 42510 | ID 42511 | ID 42512 | ID 43855

Edificati Minori associati alla Scheda:

ID 2702 | ID 2703

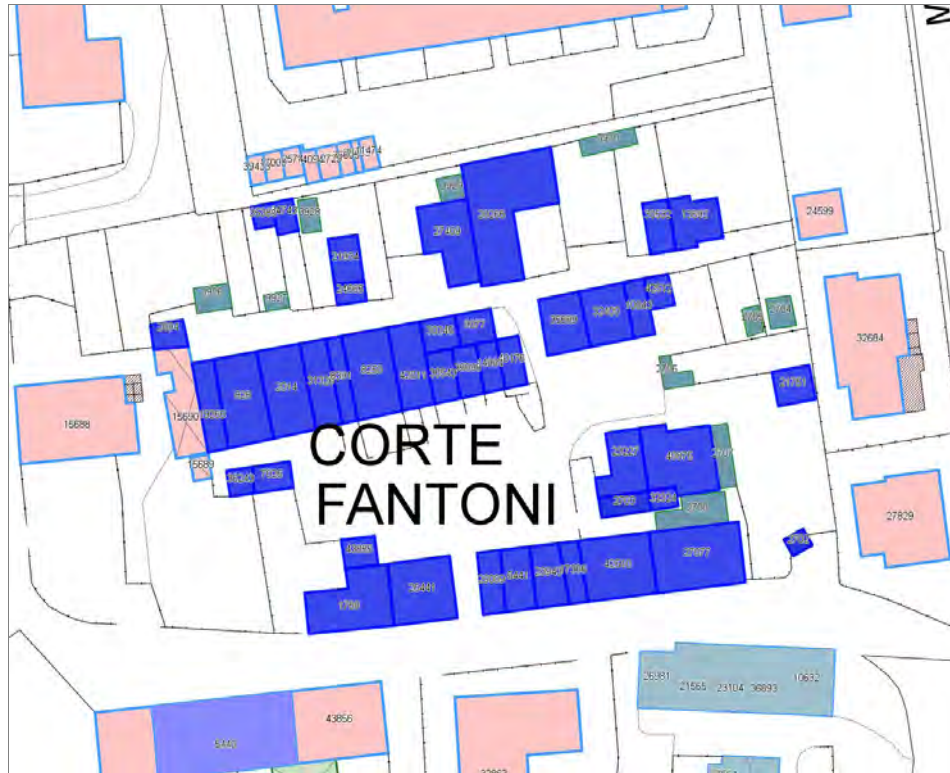

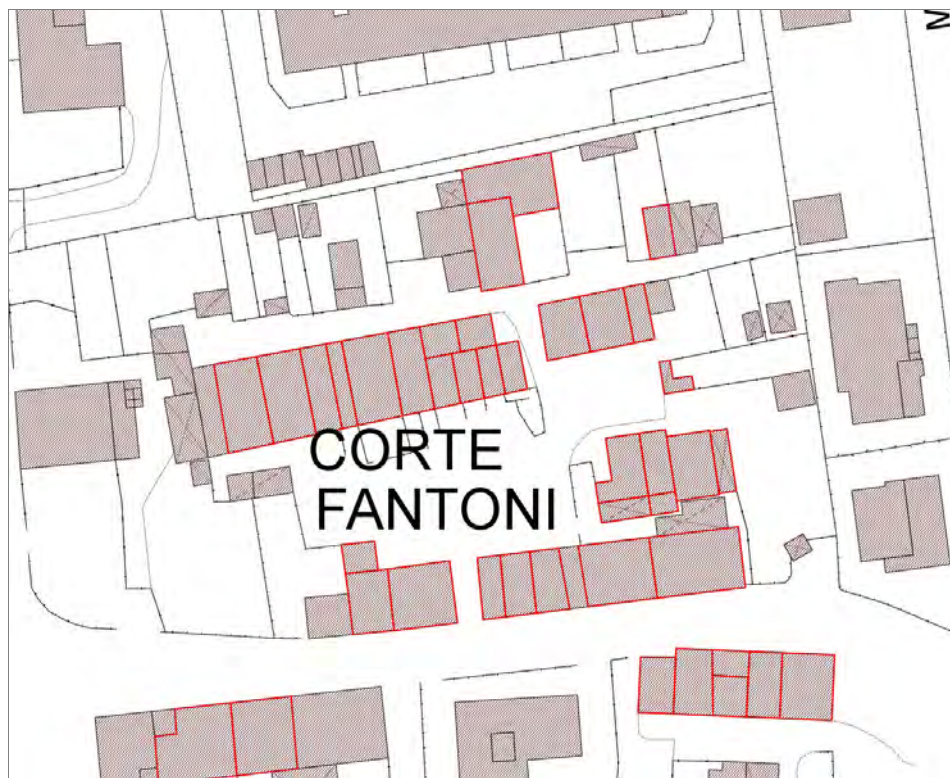

Informazioni sulla Scheda

Informazioni sulla Scheda

- Data rilevazione 14/09/2019
- Località SANT'ANNA
- Denominazione c_124

Informazioni sull'Edificio 828

- **Uso prevalente:** residenziale
- **Usi presenti:** residenziale permanente
- **Numero alloggi:** 1

Edifici di impianto storico

- **Edifici di matrice rurale:** fienili, stalle, manufatti di rimessaggio, ecc.

Informazioni sull'Edificio 1789

- **Uso prevalente:** residenziale
- **Usi presenti:** residenziale permanente
- **Numero alloggi:** 1

Edifici di impianto storico

- **Edifici con tipologie edilizie di base:** edifici con preminenza dei caratteri "in linea"

Informazioni sull'Edificio 2014

- **Uso prevalente:** residenziale
- **Usi presenti:** residenziale permanente
- **Numero alloggi:** 1

Edifici di impianto storico

- **Edifici con tipologie edilizie di base:** edifici con preminenza dei caratteri "in schiera"

Informazioni sull'Edificio 2894

- **Uso prevalente:** non rilevabile

Informazioni sull'Edificio 5441

- **Uso prevalente:** residenziale
- **Usi presenti:** residenziale permanente
- **Numero alloggi:** 1

Edifici di impianto storico

- **Edifici con tipologie edilizie di base:** edifici con preminenza dei caratteri "in schiera"

Informazioni sull'Edificio 7026

- **Uso prevalente:** accessorio
- **Usi presenti:** accessorio

Manufatti e altri edifici

- **Accessori:** garage

Informazioni sull'Edificio 8250

- **Uso prevalente:** residenziale
- **Usi presenti:** residenziale permanente

Edifici di impianto storico

- **Numero alloggi:** 1

- **Edifici con tipologie edilizie di base:** edifici con preminenza dei caratteri "in schiera"

Informazioni sull'Edificio 8391

- **Uso prevalente:** residenziale
- **Usi presenti:** lavori in corso

Edifici di impianto storico

- **Edifici con tipologie edilizie di base:** edifici con preminenza dei caratteri "in schiera"

Informazioni sull'Edificio 9077

- **Uso prevalente:** residenziale
- **Usi presenti:** residenziale permanente
- **Numero alloggi:** 1

Edifici di impianto storico

- **Edifici con tipologie edilizie di base:** edifici con preminenza dei caratteri "in schiera"

Informazioni sull'Edificio 10043

- **Uso prevalente:** residenziale
- **Usi presenti:** residenziale permanente
- **Numero alloggi:** 1

Edifici di impianto storico

- **Edifici con tipologie edilizie di base:** edifici con preminenza dei caratteri "in schiera"

Informazioni sull'Edificio 13692

- **Uso prevalente:** accessorio
- **Usi presenti:** accessorio

Manufatti e altri edifici

- **Accessori:** ripostigli, rimessaggi, box

Informazioni sull'Edificio 14994

- **Uso prevalente:** residenziale
- **Usi presenti:** residenziale permanente
- **Numero alloggi:** 1

Edifici di impianto storico

- **Edifici con tipologie edilizie di base:** edifici con preminenza dei caratteri "in schiera"

Informazioni sull'Edificio 17366

- **Uso prevalente:** residenziale
- **Usi presenti:** residenziale permanente
- **Numero alloggi:** 1

Edifici di impianto storico

- **Edifici con tipologie edilizie di base:** edifici con preminenza dei caratteri "in schiera"

Informazioni sull'Edificio 19266

- **Uso prevalente:** residenziale
- **Usi presenti:** residenziale permanente
- **Numero alloggi:** 1

Edifici di impianto storico

- **Edifici di matrice rurale:** fienili, stalle, manufatti di rimessaggio, ecc.

Informazioni sull'Edificio 20266

- **Uso prevalente:** residenziale
- **Usi presenti:** residenziale permanente
- **Numero alloggi:** 1

Edifici di impianto storico

- **Edifici di matrice rurale:** fienili, stalle, manufatti di rimessaggio, ecc.

Informazioni sull'Edificio 21751

- **Uso prevalente:** non rilevabile

Manufatti e altri edifici

- **Accessori:** ripostigli, rimessaggi, box

Informazioni sull'Edificio 21934

- **Uso prevalente:** non rilevabile

Manufatti e altri edifici

- **Accessori:** garage

Informazioni sull'Edificio 23227

- **Uso prevalente:** accessorio
- **Usi presenti:** accessorio

Manufatti e altri edifici

- **Accessori:** ripostigli, rimessaggi, box

Informazioni sull'Edificio 23943

- **Uso prevalente:** residenziale
- **Usi presenti:** residenziale permanente
- **Numero alloggi:** 1

Edifici di impianto storico

- **Edifici con tipologie edilizie di base:** edifici con preminenza dei caratteri "in schiera"

Informazioni sull'Edificio 24665

- **Uso prevalente:** non rilevabile

Manufatti e altri edifici

- **Accessori:** garage

Informazioni sull'Edificio 26441

- **Uso prevalente:** residenziale
- **Usi presenti:** residenziale permanente
- **Numero alloggi:** 2

Edifici di impianto storico

- **Edifici con tipologie edilizie di base:** edifici con preminenza dei caratteri "in schiera"

Informazioni sull'Edificio 27077

- **Uso prevalente:** residenziale
- **Usi presenti:** residenziale permanente
- **Numero alloggi:** 2

Edifici di impianto storico

- **Edifici con tipologie edilizie di base:** edifici con preminenza dei caratteri "in linea"

Informazioni sull'Edificio 27409

- **Uso prevalente:** residenziale
- **Usi presenti:** accessorio; residenziale permanente
- **Numero alloggi:** 1

Manufatti e altri edifici

- **Edifici con caratteri conformi all'edificato tradizionale e/o preesistente:** a carattere non specialistico (di base)

Informazioni sull'Edificio 29089

- **Uso prevalente:** residenziale
- **Usi presenti:** residenziale permanente
- **Numero alloggi:** 1

Edifici di impianto storico

- **Edifici con tipologie edilizie di base:** edifici con preminenza dei caratteri "in schiera"

Informazioni sull'Edificio 30245

- **Uso prevalente:** residenziale
- **Usi presenti:** residenziale permanente
- **Numero alloggi:** 1

Edifici di impianto storico

- **Edifici con tipologie edilizie di base:** edifici con preminenza dei caratteri "in schiera"

Informazioni sull'Edificio 30532

- **Uso prevalente:** accessorio
- **Usi presenti:** accessorio

Edifici di impianto storico

- **Edifici di matrice rurale:** fienili, stalle, manufatti di rimessaggio, ecc.

Informazioni sull'Edificio 31326

- **Uso prevalente:** residenziale
- **Usi presenti:** residenziale permanente
- **Numero alloggi:** 1

Edifici di impianto storico

- **Edifici con tipologie edilizie di base:** edifici con preminenza dei caratteri "in schiera"

Informazioni sull'Edificio 32324

- **Uso prevalente:** non rilevabile

Informazioni sull'Edificio 32409

- **Uso prevalente:** residenziale
- **Usi presenti:** residenziale permanente
- **Numero alloggi:** 1

Edifici di impianto storico

- **Edifici con tipologie edilizie di base:** edifici con preminenza dei caratteri "in schiera"

Informazioni sull'Edificio 34743

- **Uso prevalente:** non rilevabile

Informazioni sull'Edificio 35098

- **Uso prevalente:** residenziale
- **Usi presenti:** residenziale permanente
- **Numero alloggi:** 1

Edifici di impianto storico

- **Edifici con tipologie edilizie di base:** edifici con preminenza dei caratteri "in schiera"

Informazioni sull'Edificio 35385

- **Uso prevalente:** non rilevabile

Informazioni sull'Edificio 35689

- **Uso prevalente:** residenziale
- **Usi presenti:** residenziale permanente
- **Numero alloggi:** 1

Edifici di impianto storico

- **Edifici con tipologie edilizie di base:** edifici con preminenza dei caratteri "in schiera"

Informazioni sull'Edificio 36243

- **Uso prevalente:** non rilevabile
- **Usi presenti:** non rilevabile

Manufatti e altri edifici

- **Accessori:** ripostigli, rimessaggi, box

Informazioni sull'Edificio 36543

- **Uso prevalente:** residenziale
- **Usi presenti:** residenziale permanente
- **Numero alloggi:** 1

Edifici di impianto storico

- **Edifici con tipologie edilizie di base:** edifici con preminenza dei caratteri "in schiera"

Informazioni sull'Edificio 40176

- **Uso prevalente:** residenziale
- **Usi presenti:** residenziale permanente
- **Numero alloggi:** 1

Edifici di impianto storico

- **Edifici con tipologie edilizie di base:** edifici con preminenza dei caratteri "in schiera"

Informazioni sull'Edificio 40875

- **Uso prevalente:** residenziale
- **Usi presenti:** residenziale permanente
- **Numero alloggi:** 1

Edifici di impianto storico

- **Edifici con tipologie edilizie di base:** edilizia con tipologia incerta ottenuta per trasformazioni di edifici più antichi

Informazioni sull'Edificio 42510

- **Uso prevalente:** residenziale
- **Usi presenti:** residenziale permanente
- **Numero alloggi:** 1

Edifici di impianto storico

- **Edifici con tipologie edilizie di base:** edifici con preminenza dei caratteri "in linea"

Informazioni sull'Edificio 42511

- **Uso prevalente:** residenziale
- **Usi presenti:** residenziale permanente
- **Numero alloggi:** 1

Edifici di impianto storico

- **Edifici con tipologie edilizie di base:** edifici con preminenza dei caratteri "in schiera"

Informazioni sull'Edificio 42512

- **Uso prevalente:** accessorio
- **Usi presenti:** accessorio

Manufatti e altri edifici

- **Accessori:** ripostigli, rimessaggi, box

Informazioni sull'Edificio 43855

- **Uso prevalente:** residenziale
- **Usi presenti:** residenziale permanente

Edifici di impianto storico

- **Edifici di matrice rurale:** fienili, stalle, manufatti di rimessaggio, ecc.

Informazioni sull'Edificato Minore 2702

Tipo

tettoia

Informazioni sull'Edificato Minore 2703

Tipo

baracca, manufatto precario



FOTO n° 32864 (scheda)



FOTO n° 32865 (scheda)

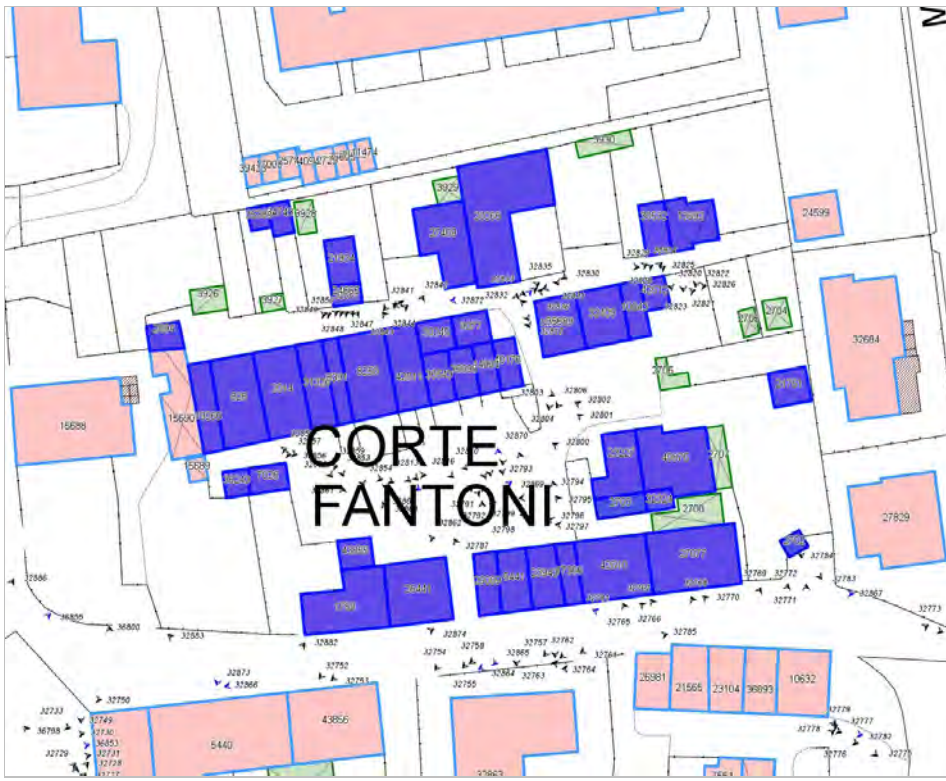

FOTO n° 32866 (scheda)



FOTO n° 32867 (scheda)



FOTO n° 32868 (scheda)



FOTO n° 32869 (scheda)



FOTO n° 32870 (scheda)



FOTO n° 32871 (scheda)



FOTO n° 32872 (scheda)



FOTO n° 32873 (scheda)



FOTO n° 32815 (edificio 828)



FOTO n° 32848 (edificio 828)



FOTO n° 32856 (edificio 828)



FOTO n° 32752 (edificio 1789)



FOTO n° 32789 (edificio 1789)



FOTO n° 32814 (edificio 2014)



FOTO n° 32847 (edificio 2014)



FOTO n° 32852 (edificio 2014)



FOTO n° 32850 (edificio 2894)



FOTO n° 32755 (edificio 5441)



FOTO n° 32756 (edificio 5441)



FOTO n° 32792 (edificio 5441)



FOTO n° 32816 (edificio 7026)

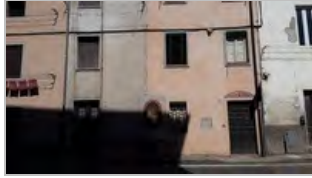

FOTO n° 32859 (edificio 7026)



FOTO n° 32811 (edificio 8250)



FOTO n° 32844 (edificio 8250)



FOTO n° 32855 (edificio 8250)



FOTO n° 32812 (edificio 8391)



FOTO n° 32845 (edificio 8391)

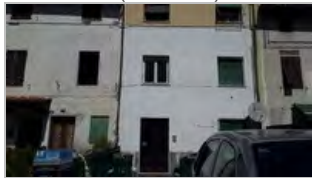

FOTO n° 32854 (edificio 8391)



FOTO n° 32834 (edificio 9077)



FOTO n° 32835 (edificio 9077)



FOTO n° 32841 (edificio 9077)



FOTO n° 32823 (edificio 10043)



FOTO n° 32824 (edificio 10043)



FOTO n° 32825 (edificio 10043)



FOTO n° 32821 (edificio 13692)



FOTO n° 32822 (edificio 13692)

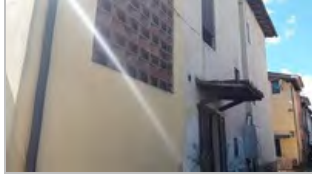

FOTO n° 32807 (edificio 14994)



FOTO n° 32759 (edificio 17366)



FOTO n° 32794 (edificio 17366)



FOTO n° 32849 (edificio 19266)



FOTO n° 32857 (edificio 19266)



FOTO n° 32889 (edificio 19266)



FOTO n° 32817 (edificio 20266)



FOTO n° 32818 (edificio 20266)



FOTO n° 32829 (edificio 20266)



FOTO n° 32830 (edificio 20266)



FOTO n° 32831 (edificio 20266)



FOTO n° 32784 (edificio 21751)



FOTO n° 32799 (edificio 23227)



FOTO n° 32800 (edificio 23227)



FOTO n° 32801 (edificio 23227)



FOTO n° 32757 (edificio 23943)



FOTO n° 32758 (edificio 23943)



FOTO n° 32793 (edificio 23943)

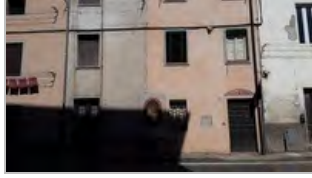

FOTO n° 32753 (edificio 26441)



FOTO n° 32788 (edificio 26441)



FOTO n° 32863 (edificio 26441)



FOTO n° 32761 (edificio 27077)



FOTO n° 32774 (edificio 27077)



FOTO n° 32797 (edificio 27077)



FOTO n° 32838 (edificio 27409)



FOTO n° 32839 (edificio 27409)



FOTO n° 32754 (edificio 29089)



FOTO n° 32787 (edificio 29089)



FOTO n° 32791 (edificio 29089)



FOTO n° 32840 (edificio 30245)

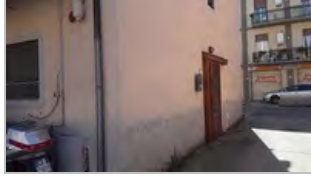

FOTO n° 32819 (edificio 30532)



FOTO n° 32820 (edificio 30532)



FOTO n° 32813 (edificio 31326)



FOTO n° 32846 (edificio 31326)



FOTO n° 32853 (edificio 31326)



FOTO n° 32804 (edificio 32409)



FOTO n° 32827 (edificio 32409)



FOTO n° 32808 (edificio 35098)



FOTO n° 32803 (edificio 35689)



FOTO n° 32828 (edificio 35689)



FOTO n° 32836 (edificio 35689)



FOTO n° 32837 (edificio 35689)



FOTO n° 32809 (edificio 36543)



FOTO n° 32805 (edificio 40176)



FOTO n° 32806 (edificio 40176)



FOTO n° 32832 (edificio 40176)



FOTO n° 32833 (edificio 40176)



FOTO n° 32802 (edificio 40875)



FOTO n° 32762 (edificio 42510)



FOTO n° 32795 (edificio 42510)



FOTO n° 32796 (edificio 42510)



FOTO n° 32810 (edificio 42511)



FOTO n° 32842 (edificio 42511)



FOTO n° 32843 (edificio 42511)



FOTO n° 32826 (edificio 42512)



FOTO n° 32790 (edificio 43855)



FOTO n° 32861 (edificio 43855)



FOTO n° 32862 (edificio 43855)



FOTO n° 32783 (edificato minore 2702)



FOTO n° 32798 (edificato minore 2703)



Edificati Minori associati alla Scheda:

ID 2704 | ID 2705 | ID 2706 | ID 2707 | ID 2708 | ID 3926 | ID 3927 | ID 3928 | ID 3929 | ID 3930 |

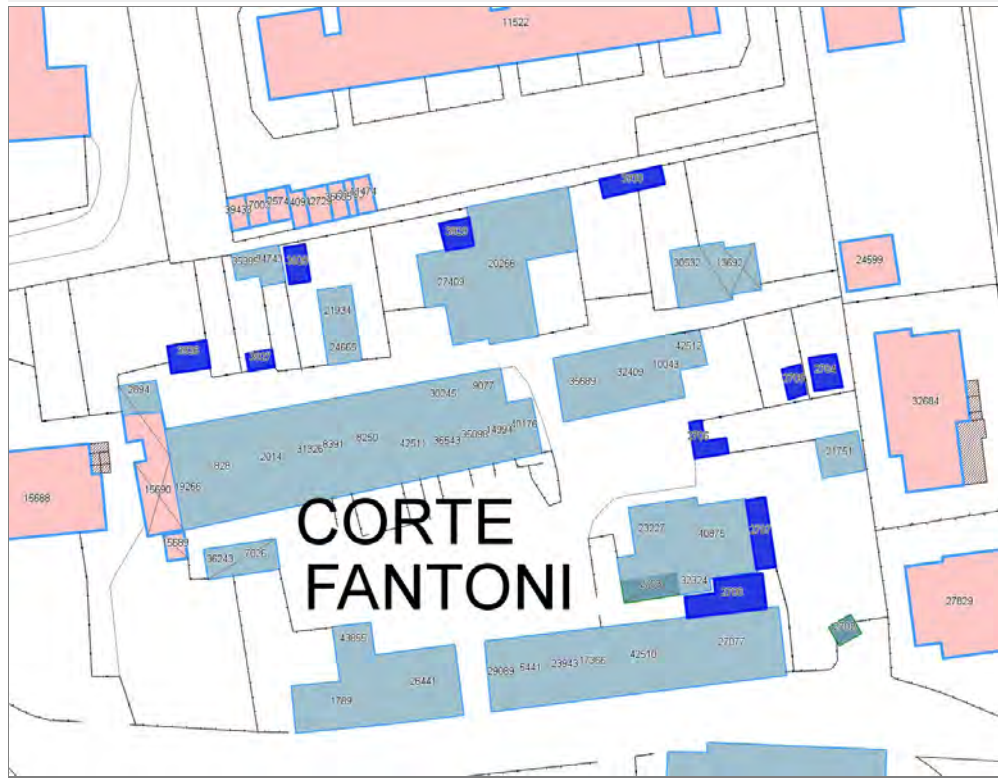



CORTE FANTONI

Informazioni sulla Scheda

Informazioni sulla Scheda

- Data rilevazione 14/09/2019
- Non rilevabile: Non accessibile
- Località SANT'ANNA
- Denominazione c_124 edifici minori non rilevabili

Informazioni sull'Edificato Minore 2704

Informazioni sull'Edificato Minore 2705

Informazioni sull'Edificato Minore 2706

Informazioni sull'Edificato Minore 2707

Informazioni sull'Edificato Minore 2708

Informazioni sull'Edificato Minore 3926

Informazioni sull'Edificato Minore 3927

Informazioni sull'Edificato Minore 3928

Informazioni sull'Edificato Minore 3929

Informazioni sull'Edificato Minore 3930

Edificati Minori associati alla Scheda:

ID 2709

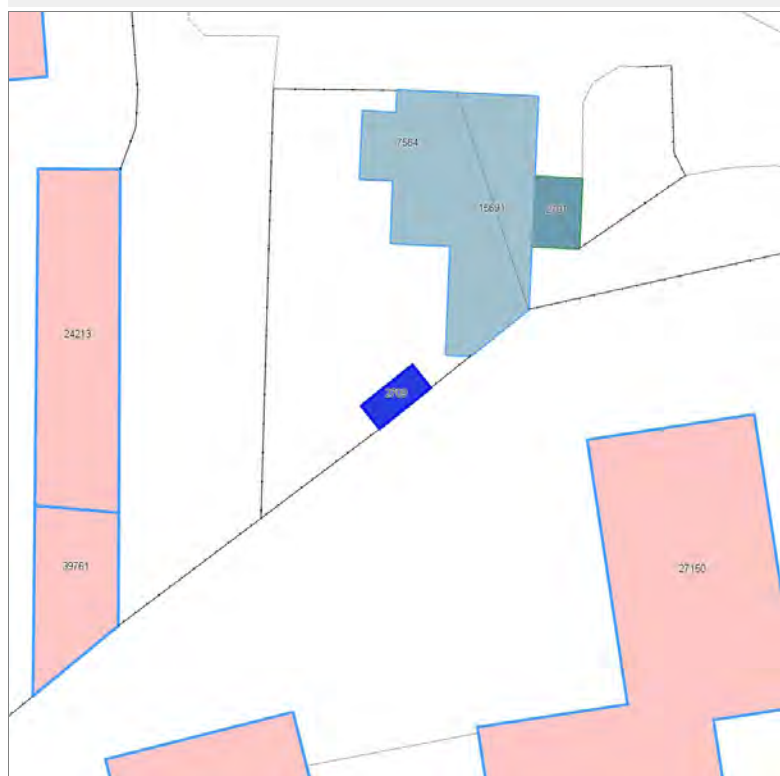



Informazioni sulla Scheda

Informazioni sulla Scheda

- **Data rilevazione** 14/09/2019
- **Non rilevabile:** Non accessibile
- **Località** SANT'ANNA
- **Denominazione** c_092 edifici minori non rilevabili

Informazioni sull'Edificato Minore 2709

Edificati Minori associati alla Scheda:
ID 2717

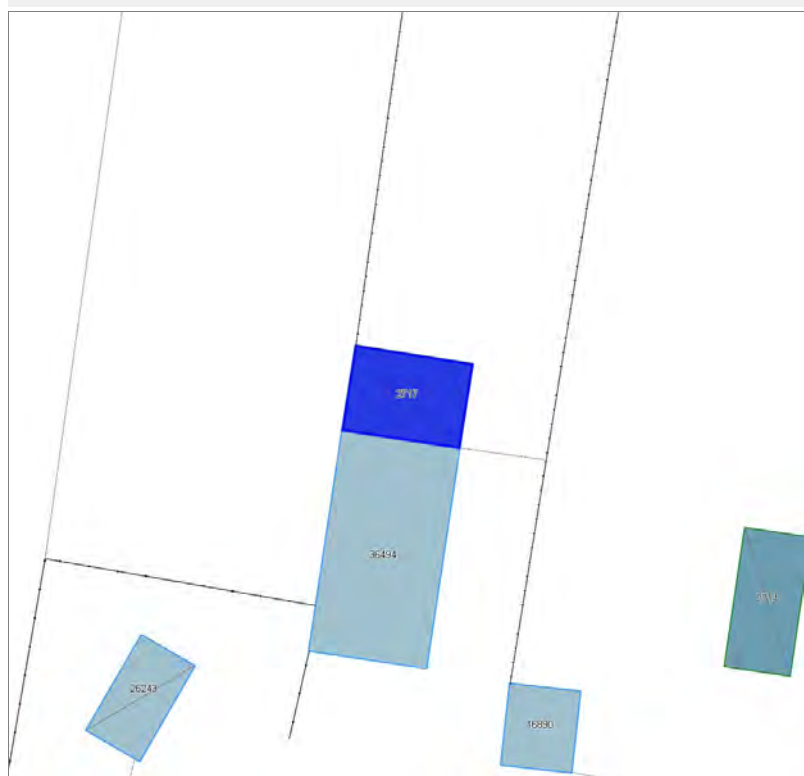

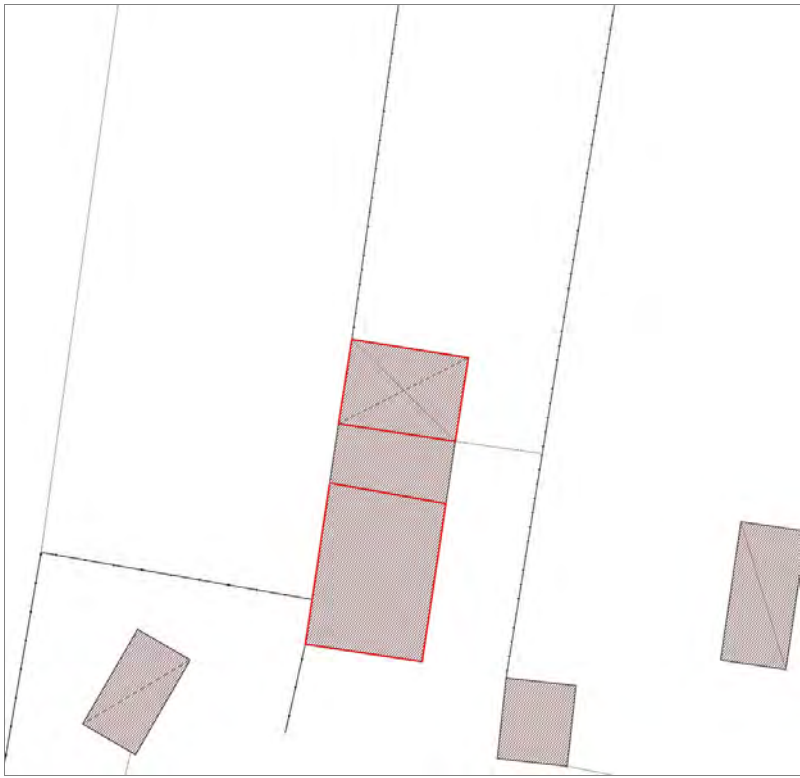

Informazioni sulla Scheda

Informazioni sulla Scheda

- **Data rilevazione** 14/09/2019
- **Non rilevabile:** Non accessibile
- **Località** SANT'ANNA
- **Denominazione** c_131

Informazioni sull'Edificato Minore 2717

Report Scheda Edifici corte c_131 N°563

Edifici associati alla Scheda:

ID 16890 | ID 19889 | ID 20195 | ID 25721 | ID 26243 | ID 29717 | ID 31862 | ID 33641 | ID 36494 | ID 36672 | ID 37575 |

Edificati Minori associati alla Scheda:

ID 2714 | ID 2715 | ID 2716 |





Informazioni sulla Scheda

Informazioni sulla Scheda

- Data rilevazione 14/09/2019
- Località SANT'ANNA
- Denominazione c_131

Informazioni sull'Edificio 16890

- **Usò prevalente:** accessorio
- **Usi presenti:** non in uso

Manufatti e altri edifici

- **Accessori:** ripostigli, rimessaggi, box

Informazioni sull'Edificio 19889

- **Usò prevalente:** residenziale
- **Usi presenti:** residenziale permanente
- **Numero alloggi:** 1

Edifici di impianto storico

- **Edifici con tipologie edilizie di base:** edifici con preminenza dei caratteri "in schiera"

Informazioni sull'Edificio 20195

- **Usò prevalente:** residenziale
- **Usi presenti:** accessorio; residenziale saltuario
- **Numero alloggi:** 1

Edifici di impianto storico

- **Edifici con tipologie edilizie di base:** edilizia con tipologia incerta ottenuta per trasformazioni di edifici piú antichi

Informazioni sull'Edificio 25721

- **Usò prevalente:** non rilevabile

Informazioni sull'Edificio 26243

- **Usò prevalente:** accessorio
- **Usi presenti:** accessorio

Manufatti e altri edifici

- **Accessori:** ripostigli, rimessaggi, box

Informazioni sull'Edificio 29717

- **Usò prevalente:** non rilevabile

Informazioni sull'Edificio 31862

- **Usò prevalente:** residenziale
- **Usi presenti:** residenziale permanente

Edifici di impianto storico

- **Edifici con tipologie edilizie di base:** edifici con preminenza dei caratteri "in schiera"

Informazioni sull'Edificio 33641

- **Uso prevalente:** residenziale
- **Usi presenti:** residenziale permanente
- **Numero alloggi:** 2

Edifici di impianto storico

- **Edifici con tipologie edilizie di base:** edifici con preminenza dei caratteri "in schiera"

Informazioni sull'Edificio 36494

- **Uso prevalente:** residenziale
- **Usi presenti:** residenziale permanente
- **Numero alloggi:** 1

Edifici di impianto storico

- **Edifici di matrice rurale:** fienili, stalle, manufatti di rimessaggio, ecc.

Informazioni sull'Edificio 36672

- **Uso prevalente:** residenziale
- **Usi presenti:** residenziale permanente
- **Numero alloggi:** 1

Edifici di impianto storico

- **Edifici con tipologie edilizie di base:** edifici con preminenza dei caratteri "in schiera"

Informazioni sull'Edificio 37575

- **Uso prevalente:** accessorio
- **Usi presenti:** accessorio

Manufatti e altri edifici

- **Accessori:** ripostigli, rimessaggi, box

Informazioni sull'Edificato Minore 2714

Tipo

baracca, manufatto precario

Informazioni sull'Edificato Minore 2715

Tipo

baracca, manufatto precario

Informazioni sull'Edificato Minore 2716



FOTO n° 32933 (scheda)



FOTO n° 32934 (scheda)



FOTO n° 32917 (edificio 16890)



FOTO n° 32912 (edificio 19889)



FOTO n° 32916 (edificio 19889)



FOTO n° 32923 (edificio 19889)



FOTO n° 32924 (edificio 19889)



FOTO n° 32910 (edificio 20195)



FOTO n° 32921 (edificio 20195)



FOTO n° 32932 (edificio 25721)



FOTO n° 32927 (edificio 26243)



FOTO n° 32931 (edificio 29717)



FOTO n° 32914 (edificio 31862)



FOTO n° 32926 (edificio 31862)



FOTO n° 32911 (edificio 33641)



FOTO n° 32922 (edificio 33641)



FOTO n° 32918 (edificio 36494)



FOTO n° 32919 (edificio 36494)



FOTO n° 32913 (edificio 36672)



FOTO n° 32915 (edificio 36672)



FOTO n° 32925 (edificio 36672)



FOTO n° 32920 (edificio 37575)

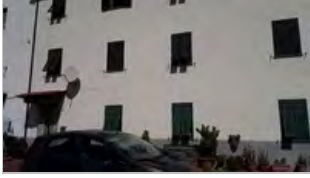

FOTO n° 32928 (edificato minore 2714)



FOTO n° 32929 (edificato minore 2715)



FOTO n° 32930 (edificato minore 2716)





Informazioni sulla Scheda

Informazioni sulla Scheda

- Data rilevazione 15/09/2019
- Località SANT'ANNA
- Denominazione c_099

Informazioni sull'Edificio 8043

- **Usi prevalente:** accessorio
- **Usi presenti:** accessorio

Manufatti e altri edifici

- **beni storico culturali a corredo degli edifici:**
cappelle

Informazioni sull'Edificio 9255

- **Usi prevalente:** accessorio
- **Usi presenti:** accessorio

Manufatti e altri edifici

- **Accessori:** ripostigli, rimessaggi, box

Informazioni sull'Edificio 12441

- **Usi prevalente:** non rilevabile
- **Usi presenti:** non rilevabile

Informazioni sull'Edificio 15115

- **Usi prevalente:** residenziale
- **Usi presenti:** residenziale permanente
- **Numero alloggi:** 6

Edifici di impianto storico

- **Edifici con tipologie edilizie di base:** edifici con preminenza dei caratteri "in schiera"

Informazioni sull'Edificio 19195

- **Usi prevalente:** residenziale
- **Usi presenti:** residenziale permanente
- **Numero alloggi:** 3

Edifici di impianto storico

- **Edifici di matrice rurale:** fienili, stalle, manufatti di rimessaggio, ecc.

Informazioni sull'Edificio 20786

- **Usi prevalente:** non rilevabile
- **Usi presenti:** non rilevabile

Manufatti e altri edifici

- **Edifici con caratteri difforni all'edificato tradizionale e/o preesistente:** a carattere non specialistico (di base)

Informazioni sull'Edificio 26130

- **Uso prevalente:** residenziale
- **Usi presenti:** residenziale permanente
- **Numero alloggi:** 2

Edifici di impianto storico

- **Edifici con tipologie edilizie di base:** edifici con preminenza dei caratteri "in schiera"

Informazioni sull'Edificio 30360

- **Uso prevalente:** non rilevabile

Edifici di impianto storico

- **Edifici con tipologie edilizie di base:** edilizia con tipologia incerta ottenuta per trasformazioni di edifici più antichi

Informazioni sull'Edificio 30361

- **Uso prevalente:** residenziale
- **Usi presenti:** residenziale permanente
- **Numero alloggi:** 1

Edifici di impianto storico

- **Edifici con tipologie edilizie di base:** edifici con preminenza dei caratteri "in schiera"

Informazioni sull'Edificio 33173

- **Uso prevalente:** residenziale
- **Usi presenti:** residenziale permanente
- **Numero alloggi:** 3

Edifici di impianto storico

- **Edifici con tipologie edilizie di base:** edifici in linea

Informazioni sull'Edificio 40806

- **Uso prevalente:** industriale e artigianale
- **Usi presenti:** industriale

Edifici di impianto storico

- **Edifici di matrice rurale:** fienili, stalle, manufatti di rimessaggio, ecc.

Informazioni sull'Edificio 43857

Informazioni sull'Edificato Minore 2719

Tipo
tettoia

Informazioni sull'Edificato Minore 2724

Tipo
tettoia

FOTO n° 32975 (scheda)



FOTO n° 32976 (scheda)



FOTO n° 32977 (scheda)



FOTO n° 32978 (scheda)



FOTO n° 32971 (edificio 8043)



FOTO n° 32972 (edificio 9255)



FOTO n° 32973 (edificio 15115)



FOTO n° 32974 (edificio 19195)



FOTO n° 32961 (edificio 26130)



FOTO n° 32970 (edificio 26130)



FOTO n° 32996 (edificio 30360)



FOTO n° 32997 (edificio 30360)



FOTO n° 32960 (edificio 30361)



FOTO n° 32968 (edificio 30361)



FOTO n° 32969 (edificio 30361)



FOTO n° 32959 (edificio 33173)



FOTO n° 32967 (edificio 33173)



FOTO n° 32994 (edificio 33173)



FOTO n° 32995 (edificio 33173)



FOTO n° 32965 (edificio 40806)



FOTO n° 32966 (edificato minore 2719)



FOTO n° 32998 (edificato minore 2724)



Edificati Minori associati alla Scheda:

ID 2720 | ID 2721 | ID 2722 | ID 2723 | ID 3931 | ID 3932 |





Informazioni sulla Scheda

Informazioni sulla Scheda

- **Data rilevazione** 15/09/2019
- **Non rilevabile:** Non accessibile
- **Località** SANT'ANNA
- **Denominazione** c_099 edifici minori non rilevabili

Informazioni sull'Edificato Minore 2720

Informazioni sull'Edificato Minore 2721

Informazioni sull'Edificato Minore 2722

Informazioni sull'Edificato Minore 2723

Informazioni sull'Edificato Minore 3931

Informazioni sull'Edificato Minore 3932

Edifici associati alla Scheda:

ID 1190 ID 1667 ID 1668 ID 1751 ID 4265 ID 4325 ID 4326 ID 5371 ID 8109 ID 8268 ID 9063 ID 9868 ID 10298 ID 11720 ID 12038 ID 12471 ID 13652 ID 14489 ID 16094 ID 17698 ID 24423 ID 24705 ID 24735 ID 26630 ID 26631 ID 30002 ID 30033 ID 30809 ID 33021 ID 33255 ID 33497 ID 33676 ID 33740 ID 35529 ID 36001 ID 36042 ID 39043 ID 39892 ID 41345 ID 42513 ID 42514 ID 42515 ID 42516 ID 42695

Edificati Minori associati alla Scheda:

ID 2725 ID 2726 ID 2729

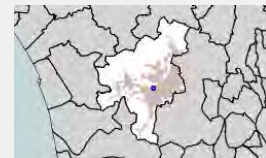



Informazioni sulla Scheda

Informazioni sulla Scheda

- Data rilevazione 15/09/2019
- Località SANT'ANNA
- Denominazione c_133

Informazioni sull'Edificio 1190

- **Uso prevalente:** residenziale
- **Usi presenti:** residenziale permanente
- **Numero alloggi:** 2

Edifici di impianto storico

- **Edifici con tipologie edilizie di base:** edilizia con tipologia incerta ottenuta per trasformazioni di edifici più antichi

Informazioni sull'Edificio 1667

- **Uso prevalente:** accessorio
- **Usi presenti:** accessorio

Manufatti e altri edifici

- **Accessori:** ripostigli, rimessaggi, box

Informazioni sull'Edificio 1668

- **Uso prevalente:** accessorio
- **Usi presenti:** accessorio

Manufatti e altri edifici

- **Accessori:** ripostigli, rimessaggi, box

Informazioni sull'Edificio 1751

- **Uso prevalente:** accessorio
- **Usi presenti:** accessorio

Manufatti e altri edifici

- **Accessori:** garage

Informazioni sull'Edificio 4265

- **Uso prevalente:** residenziale
- **Usi presenti:** residenziale permanente
- **Numero alloggi:** 2

Edifici di impianto storico

- **Edifici con tipologie edilizie di base:** edifici con preminenza dei caratteri "in schiera"

Informazioni sull'Edificio 4325

- **Uso prevalente:** residenziale
- **Usi presenti:** residenziale permanente

Edifici di impianto storico

- **Edifici con tipologie edilizie di base:** edilizia con tipologia incerta ottenuta per trasformazioni di edifici più antichi

Informazioni sull'Edificio 4326

- **Uso prevalente:** accessorio

Manufatti e altri edifici

■ **Usi presenti:** accessorio

■ **Accessori:** ripostigli, rimessaggi, box

Informazioni sull'Edificio 5371

■ **Uso prevalente:** accessorio
■ **Usi presenti:** accessorio

Manufatti e altri edifici

■ **Accessori:** garage

Informazioni sull'Edificio 8109

■ **Uso prevalente:** residenziale
■ **Usi presenti:** residenziale permanente
■ **Numero alloggi:** 1

Edifici di impianto storico

■ **Edifici con tipologie edilizie di base:** edilizia con tipologia incerta ottenuta per trasformazioni di edifici più antichi

Informazioni sull'Edificio 8268

■ **Uso prevalente:** residenziale
■ **Usi presenti:** residenziale permanente
■ **Numero alloggi:** 1

Edifici di impianto storico

■ **Edifici con tipologie edilizie di base:** edifici con preminenza dei caratteri "in linea"

Informazioni sull'Edificio 9063

■ **Uso prevalente:** residenziale
■ **Usi presenti:** residenziale permanente
■ **Numero alloggi:** 2

Edifici di impianto storico

■ **Edifici con tipologie edilizie di base:** edifici con preminenza dei caratteri "in schiera"

Informazioni sull'Edificio 9868

■ **Uso prevalente:** residenziale
■ **Usi presenti:** residenziale permanente
■ **Numero alloggi:** 2

Edifici di impianto storico

■ **Edifici con tipologie edilizie di base:** edifici con preminenza dei caratteri "in linea"

Informazioni sull'Edificio 10298

■ **Uso prevalente:** accessorio
■ **Usi presenti:** accessorio

Manufatti e altri edifici

■ **Accessori:** garage

Informazioni sull'Edificio 11720

■ **Uso prevalente:** residenziale
■ **Usi presenti:** residenziale permanente
■ **Numero alloggi:** 1

Edifici di impianto storico

■ **Edifici con tipologie edilizie di base:** edifici con preminenza dei caratteri "in schiera"

Informazioni sull'Edificio 12038

■ **Uso prevalente:** residenziale
■ **Usi presenti:** residenziale permanente
■ **Numero alloggi:** 2

Edifici di impianto storico

■ **Edifici con tipologie edilizie di base:** edifici con preminenza dei caratteri "in schiera"

Informazioni sull'Edificio 12471

■ **Uso prevalente:** residenziale
■ **Usi presenti:** residenziale permanente
■ **Numero alloggi:** 1

Manufatti e altri edifici

■ **Edifici con caratteri difforni all'edificato tradizionale e/o preesistente:** a carattere non specialistico (di base)

Informazioni sull'Edificio 13652

■ **Uso prevalente:** residenziale
■ **Usi presenti:** non in uso

Edifici di impianto storico

■ **Edifici con tipologie edilizie di base:** edifici con preminenza dei caratteri "in schiera"

Informazioni sull'Edificio 14489

■ **Uso prevalente:** accessorio
■ **Usi presenti:** accessorio

Manufatti e altri edifici

■ **Accessori:** ripostigli, rimessaggi, box

Informazioni sull'Edificio 16094

- **Uso prevalente:** accessorio
- **Usi presenti:** accessorio

- Manufatti e altri edifici**
- **Accessori:** garage

Informazioni sull'Edificio 17698

- **Uso prevalente:** residenziale
- **Usi presenti:** non in uso

Edifici di impianto storico

- **Edifici con tipologie edilizie di base:** edifici con preminenza dei caratteri "in schiera"

Informazioni sull'Edificio 24423

- **Uso prevalente:** residenziale
- **Usi presenti:** residenziale permanente
- **Numero alloggi:** 1

Edifici di impianto storico

- **Edifici con tipologie edilizie di base:** edifici con preminenza dei caratteri "in schiera"

Informazioni sull'Edificio 24705

- **Uso prevalente:** residenziale
- **Usi presenti:** residenziale permanente
- **Numero alloggi:** 1

Edifici di impianto storico

- **Edifici con tipologie edilizie di base:** edifici con preminenza dei caratteri "in schiera"

Informazioni sull'Edificio 24735

- **Uso prevalente:** accessorio
- **Usi presenti:** accessorio

Manufatti e altri edifici

- **Accessori:** ripostigli, rimessaggi, box

Informazioni sull'Edificio 26630

- **Uso prevalente:** accessorio
- **Usi presenti:** accessorio

Manufatti e altri edifici

- **Accessori:** ripostigli, rimessaggi, box

Informazioni sull'Edificio 26631

- **Uso prevalente:** residenziale
- **Usi presenti:** non in uso; residenziale permanente
- **Numero alloggi:** 1

Edifici di impianto storico

- **Edifici con tipologie edilizie di base:** edifici con preminenza dei caratteri "in schiera"

Informazioni sull'Edificio 30002

- **Uso prevalente:** non rilevabile

Informazioni sull'Edificio 30033

- **Uso prevalente:** residenziale
- **Usi presenti:** residenziale permanente
- **Numero alloggi:** 1

Edifici di impianto storico

- **Edifici con tipologie edilizie di base:** edifici con preminenza dei caratteri "in schiera"

Informazioni sull'Edificio 30809

- **Uso prevalente:** residenziale
- **Usi presenti:** residenziale permanente
- **Numero alloggi:** 1

Edifici di impianto storico

- **Edifici di matrice rurale:** fienili, stalle, manufatti di rimessaggio, ecc.

Informazioni sull'Edificio 33021

- **Uso prevalente:** residenziale
- **Usi presenti:** residenziale permanente
- **Numero alloggi:** 2

Edifici di impianto storico

- **Edifici con tipologie edilizie di base:** edifici con preminenza dei caratteri "in schiera"

Informazioni sull'Edificio 33255

- **Uso prevalente:** accessorio
- **Usi presenti:** accessorio

Manufatti e altri edifici

- **Accessori:** garage

Informazioni sull'Edificio 33497

- **Uso prevalente:** accessorio
- **Usi presenti:** accessorio

- Manufatti e altri edifici**
- **Accessori:** garage

Informazioni sull'Edificio 33676

- **Uso prevalente:** residenziale
- **Usi presenti:** residenziale permanente
- **Numero alloggi:** 1

- Edifici di impianto storico**
- **Edifici con tipologie edilizie di base:** edifici con preminenza dei caratteri "in schiera"

Informazioni sull'Edificio 33740

- **Uso prevalente:** residenziale
- **Usi presenti:** residenziale permanente
- **Numero alloggi:** 1

- Edifici di impianto storico**
- **Edifici con tipologie edilizie di base:** edifici con preminenza dei caratteri "in schiera"

Informazioni sull'Edificio 35529

- **Uso prevalente:** residenziale
- **Usi presenti:** residenziale permanente
- **Numero alloggi:** 2

- Edifici di impianto storico**
- **Edifici con tipologie edilizie di base:** edifici con preminenza dei caratteri "in schiera"

Informazioni sull'Edificio 36001

- **Uso prevalente:** residenziale
- **Usi presenti:** residenziale permanente
- **Numero alloggi:** 1

- Edifici di impianto storico**
- **Edifici con tipologie edilizie di base:** edifici con preminenza dei caratteri "in schiera"

Informazioni sull'Edificio 36042

- **Uso prevalente:** accessorio
- **Usi presenti:** accessorio

- Manufatti e altri edifici**
- **Accessori:** garage

Informazioni sull'Edificio 39043

- **Uso prevalente:** residenziale
- **Usi presenti:** non in uso

- Edifici di impianto storico**
- **Edifici con tipologie edilizie di base:** edifici con preminenza dei caratteri "in schiera"

Informazioni sull'Edificio 39892

- **Uso prevalente:** residenziale
- **Usi presenti:** residenziale permanente
- **Numero alloggi:** 1

- Edifici di impianto storico**
- **Edifici con tipologie edilizie di base:** edifici con preminenza dei caratteri "in schiera"

Informazioni sull'Edificio 41345

- **Uso prevalente:** residenziale
- **Usi presenti:** residenziale permanente
- **Numero alloggi:** 2

- Edifici di impianto storico**
- **Edifici con tipologie edilizie di base:** edifici con preminenza dei caratteri "in schiera"

Informazioni sull'Edificio 42513

- **Uso prevalente:** residenziale
- **Usi presenti:** residenziale permanente
- **Numero alloggi:** 1

- Edifici di impianto storico**
- **Edifici con tipologie edilizie di base:** edifici con preminenza dei caratteri "in schiera"

Informazioni sull'Edificio 42514

- **Uso prevalente:** accessorio
- **Usi presenti:** accessorio

- Edifici di impianto storico**
- **Edifici di matrice rurale:** fienili, stalle, manufatti di rimessaggio, ecc.

Informazioni sull'Edificio 42515

- **Uso prevalente:** residenziale
- **Usi presenti:** residenziale permanente
- **Numero alloggi:** 3

Edifici di impianto storico

- **Edifici con tipologie edilizie di base:** edifici in linea

Informazioni sull'Edificio 42516

- **Uso prevalente:** residenziale
- **Usi presenti:** residenziale permanente
- **Numero alloggi:** 1

Edifici di impianto storico

- **Edifici con tipologie edilizie di base:** edifici in linea

Informazioni sull'Edificio 42695

- **Uso prevalente:** residenziale
- **Usi presenti:** residenziale permanente
- **Numero alloggi:** 1

Manufatti e altri edifici

- **Edifici con caratteri conformi all'edificato tradizionale e/o preesistente:** a carattere non specialistico (di base)

Informazioni sull'Edificato Minore 2725

Tipo

garage, box auto

Informazioni sull'Edificato Minore 2726

Tipo

baracca, manufatto precario

Informazioni sull'Edificato Minore 2729

Tipo

tettoia

Rilievi fotografici



FOTO n° 33079 (scheda)



FOTO n° 33080 (scheda)

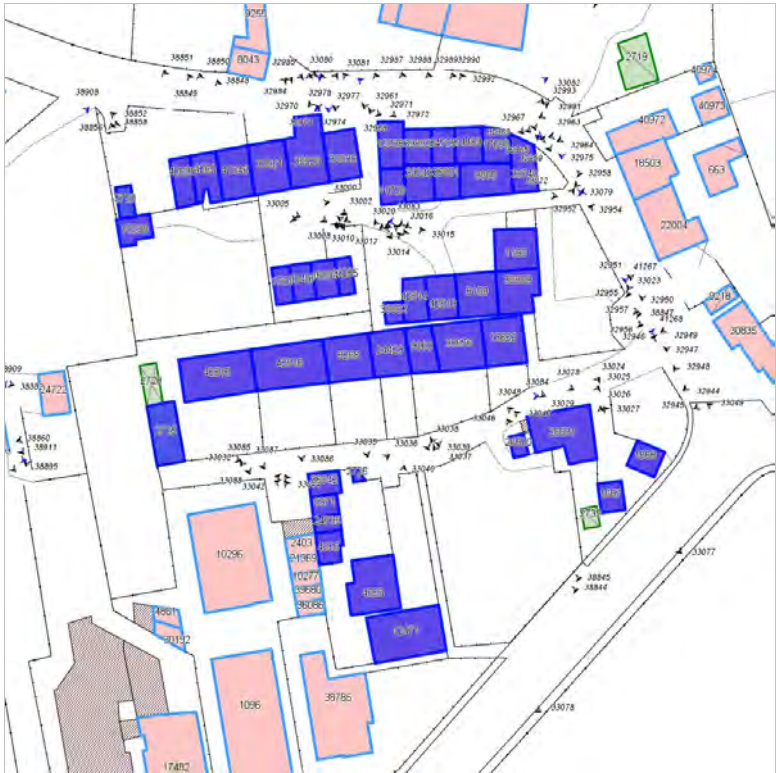

FOTO n° 33081 (scheda)



FOTO n° 33082 (scheda)



FOTO n° 33083 (scheda)



FOTO n° 33084 (scheda)



FOTO n° 33012 (edificio 1190)



FOTO n° 38846 (edificio 1190)



FOTO n° 33026 (edificio 1667)



FOTO n° 33027 (edificio 1668)



FOTO n° 33009 (edificio 1751)



FOTO n° 32985 (edificio 4265)



FOTO n° 33005 (edificio 4265)



FOTO n° 38850 (edificio 4265)



FOTO n° 33040 (edificio 4325)



FOTO n° 33044 (edificio 4325)



FOTO n° 38845 (edificio 4325)



FOTO n° 33042 (edificio 5371)



FOTO n° 33013 (edificio 8109)



FOTO n° 33035 (edificio 8268)



FOTO n° 33037 (edificio 9063)



FOTO n° 33019 (edificio 9868)



FOTO n° 33000 (edificio 10298)



FOTO n° 38858 (edificio 10298)



FOTO n° 33010 (edificio 11720)



FOTO n° 33017 (edificio 11720)



FOTO n° 32986 (edificio 12038)



FOTO n° 32987 (edificio 12038)



FOTO n° 33078 (edificio 12471)



FOTO n° 38844 (edificio 12471)



FOTO n° 32956 (edificio 13652)



FOTO n° 33028 (edificio 13652)



FOTO n° 33039 (edificio 13652)



FOTO n° 32990 (edificio 14489)



FOTO n° 33007 (edificio 16094)



FOTO n° 32991 (edificio 17698)



FOTO n° 32992 (edificio 17698)



FOTO n° 33036 (edificio 24423)



FOTO n° 32989 (edificio 24705)



FOTO n° 33043 (edificio 24735)



FOTO n° 33046 (edificio 26630)



FOTO n° 33024 (edificio 26631)



FOTO n° 33025 (edificio 26631)



FOTO n° 33047 (edificio 26631)



FOTO n° 33048 (edificio 26631)



FOTO n° 33051 (edificio 26631)



FOTO n° 33077 (edificio 26631)



FOTO n° 32979 (edificio 30033)



FOTO n° 33001 (edificio 30033)



FOTO n° 33011 (edificio 30033)



FOTO n° 32957 (edificio 30809)



FOTO n° 33023 (edificio 30809)



FOTO n° 38847 (edificio 30809)



FOTO n° 32983 (edificio 33021)



FOTO n° 33003 (edificio 33021)



FOTO n° 33006 (edificio 33255)



FOTO n° 33008 (edificio 33497)



FOTO n° 33029 (edificio 33676)



FOTO n° 33038 (edificio 33676)



FOTO n° 32958 (edificio 33740)



FOTO n° 32993 (edificio 33740)



FOTO n° 33022 (edificio 33740)



FOTO n° 32980 (edificio 35529)



FOTO n° 32981 (edificio 35529)



FOTO n° 32982 (edificio 35529)



FOTO n° 33002 (edificio 35529)



FOTO n° 33018 (edificio 36001)



FOTO n° 33021 (edificio 36001)



FOTO n° 33041 (edificio 36042)



FOTO n° 33020 (edificio 39043)



FOTO n° 32988 (edificio 39892)



FOTO n° 32984 (edificio 41345)



FOTO n° 33004 (edificio 41345)



FOTO n° 38848 (edificio 41345)



FOTO n° 38849 (edificio 41345)



FOTO n° 33014 (edificio 42513)



FOTO n° 33015 (edificio 42513)



FOTO n° 33016 (edificio 42514)



FOTO n° 33087 (edificio 42515)



FOTO n° 33088 (edificio 42515)



FOTO n° 38860 (edificio 42515)



FOTO n° 33085 (edificio 42516)



FOTO n° 33086 (edificio 42516)



FOTO n° 38851 (edificio 42695)



FOTO n° 38852 (edificio 42695)



FOTO n° 33032 (edificato minore 2725)



FOTO n° 33045 (edificato minore 2726)



FOTO n° 38856 (edificato minore 2729)



Edificati Minori associati alla Scheda:

ID 2728 | ID 2732 |





Informazioni sulla Scheda

Informazioni sulla Scheda

- **Data rilevazione** 15/09/2019
- **Non rilevabile:** Non accessibile
- **Località** SANT'ANNA
- **Denominazione** c_133 edifici minori non rilevabili

Informazioni sull'Edificato Minore 2728

Informazioni sull'Edificato Minore 2732

Edificati Minori associati alla Scheda:
ID 2733

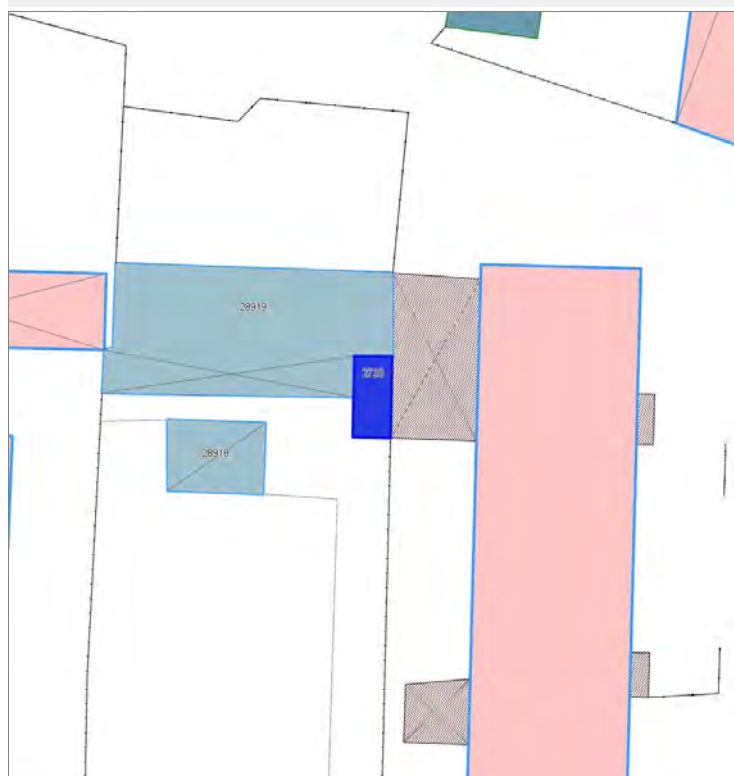



Informazioni sulla Scheda

Informazioni sulla Scheda

- **Data rilevazione** 16/09/2019
- **Non rilevabile:** Non accessibile
- **Località** PICCIORANA
- **Denominazione** c_366 edifici minori non rilevabili

Informazioni sull'Edificato Minore 2733

Edifici associati alla Scheda:

ID 2796 | ID 3430 | ID 3943 | ID 8307 | ID 12134 | ID 12164 | ID 23312 | ID 26435 | ID 26902 | ID 27125 | ID 27337 | ID 29470 | ID 33408 | ID 39041 | ID 41690





Informazioni sulla Scheda

Informazioni sulla Scheda

- Data rilevazione 16/09/2019
- Località SANTA MARIA A COLLE
- Denominazione c_2055

Informazioni sull'Edificio 2796

- **Usò prevalente:** residenziale
- **Usi presenti:** residenziale permanente
- **Numero alloggi:** 1

Edifici di impianto storico

- **Edifici con tipologie edilizie di base:** edifici con preminenza dei caratteri "in linea"

Informazioni sull'Edificio 3430

- **Usò prevalente:** residenziale
- **Usi presenti:** residenziale permanente
- **Numero alloggi:** 1

Edifici di impianto storico

- **Edifici con tipologie edilizie di base:** edifici con preminenza dei caratteri "in linea"

Informazioni sull'Edificio 3943

- **Usò prevalente:** accessorio
- **Usi presenti:** accessorio

Manufatti e altri edifici

- **Accessori:** altro

Informazioni sull'Edificio 8307

- **Usò prevalente:** residenziale
- **Usi presenti:** residenziale permanente
- **Numero alloggi:** 1

Edifici di impianto storico

- **Edifici di matrice rurale:** fienili, stalle, manufatti di rimessaggio, ecc.

Informazioni sull'Edificio 12134

- **Usò prevalente:** accessorio
- **Usi presenti:** accessorio

Edifici di impianto storico

- **Edifici di matrice rurale:** fienili, stalle, manufatti di rimessaggio, ecc.

Informazioni sull'Edificio 12164

- **Usò prevalente:** accessorio
- **Usi presenti:** accessorio

Edifici di impianto storico

- **Edifici di matrice rurale:** fienili, stalle, manufatti di rimessaggio, ecc.

Informazioni sull'Edificio 23312

- **Uso prevalente:** residenziale
- **Usi presenti:** residenziale permanente
- **Numero alloggi:** 1

Edifici di impianto storico

- **Edifici di matrice rurale:** fienili, stalle, manufatti di rimessaggio, ecc.

Informazioni sull'Edificio 26435

- **Uso prevalente:** residenziale
- **Usi presenti:** residenziale permanente
- **Numero alloggi:** 1

Edifici di impianto storico

- **Edifici con tipologie edilizie di base:** edifici con preminenza dei caratteri "in schiera"

Informazioni sull'Edificio 26902

- **Uso prevalente:** residenziale
- **Usi presenti:** residenziale permanente
- **Numero alloggi:** 2

Edifici di impianto storico

- **Edifici con tipologie edilizie di base:** edifici con preminenza dei caratteri "in linea"

Informazioni sull'Edificio 27125

- **Uso prevalente:** residenziale
- **Usi presenti:** residenziale permanente
- **Numero alloggi:** 1

Edifici di impianto storico

- **Edifici di matrice rurale:** fienili, stalle, manufatti di rimessaggio, ecc.

Informazioni sull'Edificio 27337

- **Uso prevalente:** accessorio
- **Usi presenti:** accessorio

Manufatti e altri edifici

- **Accessori:** ripostigli, rimessaggi, box

Informazioni sull'Edificio 29470

- **Uso prevalente:** residenziale
- **Usi presenti:** residenziale permanente
- **Numero alloggi:** 1

Edifici di impianto storico

- **Edifici con tipologie edilizie di base:** edifici con preminenza dei caratteri "in linea"

Informazioni sull'Edificio 33408

- **Uso prevalente:** residenziale
- **Usi presenti:** residenziale permanente
- **Numero alloggi:** 1

Edifici di impianto storico

- **Edifici di matrice rurale:** fienili, stalle, manufatti di rimessaggio, ecc.

Informazioni sull'Edificio 39041

- **Uso prevalente:** residenziale
- **Usi presenti:** residenziale permanente
- **Numero alloggi:** 1

Edifici di impianto storico

- **Edifici con tipologie edilizie di base:** edifici con preminenza dei caratteri "in schiera"

Informazioni sull'Edificio 41690

- **Uso prevalente:** accessorio
- **Usi presenti:** accessorio

Manufatti e altri edifici

- **Accessori:** ripostigli, rimessaggi, box

Rilievi fotografici



FOTO n° 33094 (scheda)



FOTO n° 33095 (scheda)



FOTO n° 33096 (scheda)



FOTO n° 33097 (scheda)



FOTO n° 5764 (edificio 2796)



FOTO n° 5774 (edificio 2796)



FOTO n° 5788 (edificio 2796)



FOTO n° 5789 (edificio 2796)



FOTO n° 5767 (edificio 3430)



FOTO n° 5797 (edificio 3430)



FOTO n° 5798 (edificio 3430)



FOTO n° 5799 (edificio 3430)



FOTO n° 5781 (edificio 3943)



FOTO n° 5782 (edificio 3943)



FOTO n° 5783 (edificio 3943)



FOTO n° 5780 (edificio 8307)



FOTO n° 5775 (edificio 12134)



FOTO n° 5787 (edificio 12134)



FOTO n° 5776 (edificio 12164)



FOTO n° 5786 (edificio 12164)



FOTO n° 5779 (edificio 23312)



FOTO n° 5768 (edificio 26435)



FOTO n° 5769 (edificio 26435)



FOTO n° 5795 (edificio 26435)



FOTO n° 5796 (edificio 26435)



FOTO n° 5759 (edificio 26902)



FOTO n° 5763 (edificio 26902)



FOTO n° 5765 (edificio 26902)



FOTO n° 5773 (edificio 26902)



FOTO n° 5784 (edificio 27125)



FOTO n° 5792 (edificio 27125)



FOTO n° 5771 (edificio 27337)



FOTO n° 5778 (edificio 27337)



FOTO n° 5790 (edificio 27337)



FOTO n° 5770 (edificio 29470)



FOTO n° 5785 (edificio 29470)



FOTO n° 5794 (edificio 29470)



FOTO n° 5737 (edificio 33408)



FOTO n° 5758 (edificio 33408)



FOTO n° 5762 (edificio 33408)



FOTO n° 5772 (edificio 33408)



FOTO n° 5777 (edificio 33408)



FOTO n° 5791 (edificio 39041)



FOTO n° 5793 (edificio 41690)



Edificati Minori associati alla Scheda:

ID 2739 | ID 2740 | ID 2741 | ID 2742





Informazioni sulla Scheda

Informazioni sulla Scheda

- **Data rilevazione** 16/09/2019
- **Non rilevabile:** Non accessibile
- **Località** SANTA MARIA A COLLE
- **Denominazione** c_2055 edifici minori non rilevabili

Informazioni sull'Edificato Minore 2739

Informazioni sull'Edificato Minore 2740

Informazioni sull'Edificato Minore 2741

Informazioni sull'Edificato Minore 2742

Edificati Minori associati alla Scheda:
ID 2743





Informazioni sulla Scheda

Informazioni sulla Scheda

- **Data rilevazione** 16/09/2019
- **Non rilevabile:** Non accessibile
- **Località** SANTA MARIA A COLLE
- **Denominazione** c_2054 edifici minori non rilevabili

Informazioni sull'Edificato Minore 2743

Report Scheda Edifici corte c_2054 N°572

Edifici associati alla Scheda:

ID 10597 ID 24946 ID 25084 ID 25085 ID 26004 ID 28884 ID 31900 ID 35282 ID 38842 ID 41688 ID 43559

Edificati Minori associati alla Scheda:

ID 467 ID 468





Informazioni sulla Scheda

Informazioni sulla Scheda

- Data rilevazione 16/09/2019
- Località SANTA MARIA A COLLE
- Denominazione c_2054

Informazioni sull'Edificio 10597

- **Uso prevalente:** residenziale
- **Usi presenti:** residenziale permanente
- **Numero alloggi:** 1

Edifici di impianto storico

- **Edifici con tipologie edilizie di base:** edifici con preminenza dei caratteri "in schiera"

Informazioni sull'Edificio 24946

- **Uso prevalente:** accessorio
- **Usi presenti:** accessorio

Manufatti e altri edifici

- **Accessori:** ripostigli, rimessaggi, box

Informazioni sull'Edificio 25084

- **Uso prevalente:** non rilevabile
- **Usi presenti:** non rilevabile

Manufatti e altri edifici

- **Accessori:** ripostigli, rimessaggi, box

Informazioni sull'Edificio 25085

- **Uso prevalente:** residenziale
- **Usi presenti:** residenziale permanente
- **Numero alloggi:** 1

Edifici di impianto storico

- **Edifici con tipologie edilizie di base:** edifici con preminenza dei caratteri "in linea"

Informazioni sull'Edificio 26004

- **Uso prevalente:** residenziale
- **Usi presenti:** residenziale permanente
- **Numero alloggi:** 1

Edifici di impianto storico

- **Edifici con tipologie edilizie di base:** edifici con preminenza dei caratteri "in linea"

Informazioni sull'Edificio 28884

- **Uso prevalente:** residenziale
- **Usi presenti:** residenziale permanente
- **Numero alloggi:** 1

Edifici di impianto storico

- **Edifici con tipologie edilizie di base:** edifici con preminenza dei caratteri "in linea"

Informazioni sull'Edificio 31900

- **Uso prevalente:** accessorio
- **Usi presenti:** accessorio

Edifici di impianto storico

- **Edifici di matrice rurale:** fienili, stalle, manufatti di rimessaggio, ecc.

Informazioni sull'Edificio 35282

- **Uso prevalente:** residenziale
- **Usi presenti:** residenziale permanente
- **Numero alloggi:** 1

Edifici di impianto storico

- **Edifici con tipologie edilizie di base:** edifici con preminenza dei caratteri "in schiera"

Informazioni sull'Edificio 38842

- **Uso prevalente:** residenziale
- **Usi presenti:** residenziale permanente
- **Numero alloggi:** 1

Edifici di impianto storico

- **Edifici di matrice rurale:** fienili, stalle, manufatti di rimessaggio, ecc.

Informazioni sull'Edificio 41688

- **Uso prevalente:** accessorio
- **Usi presenti:** accessorio

Manufatti e altri edifici

- **Accessori:** ripostigli, rimessaggi, box

Informazioni sull'Edificio 43559

- **Uso prevalente:** non in uso
- **Usi presenti:** non in uso

Edifici di impianto storico

- **Edifici di matrice rurale:** fienili, stalle, manufatti di rimessaggio, ecc.

Informazioni sull'Edificato Minore 467

Tipo

baracca, manufatto precario

Informazioni sull'Edificato Minore 468

Tipo

baracca, manufatto precario



FOTO n° 33098 (scheda)



FOTO n° 33099 (scheda)



FOTO n° 33100 (scheda)



FOTO n° 5716 (edificio 10597)



FOTO n° 5718 (edificio 10597)



FOTO n° 5719 (edificio 10597)



FOTO n° 5703 (edificio 24946)



FOTO n° 5729 (edificio 25084)



FOTO n° 5698 (edificio 25085)



FOTO n° 5699 (edificio 26004)



FOTO n° 5702 (edificio 26004)



FOTO n° 5704 (edificio 26004)



FOTO n° 5707 (edificio 26004)



FOTO n° 5708 (edificio 26004)



FOTO n° 5731 (edificio 26004)



FOTO n° 5697 (edificio 28884)



FOTO n° 5723 (edificio 31900)



FOTO n° 5727 (edificio 31900)



FOTO n° 5717 (edificio 35282)



FOTO n° 5696 (edificio 38842)



FOTO n° 5705 (edificio 41688)



FOTO n° 5706 (edificio 41688)



FOTO n° 5700 (edificio 43559)



FOTO n° 5722 (edificio 43559)



FOTO n° 5724 (edificato minore 467)



FOTO n° 5728 (edificato minore 467)



FOTO n° 5725 (edificato minore 468)



FOTO n° 5726 (edificato minore 468)



Edificati Minori associati alla Scheda:

ID 481

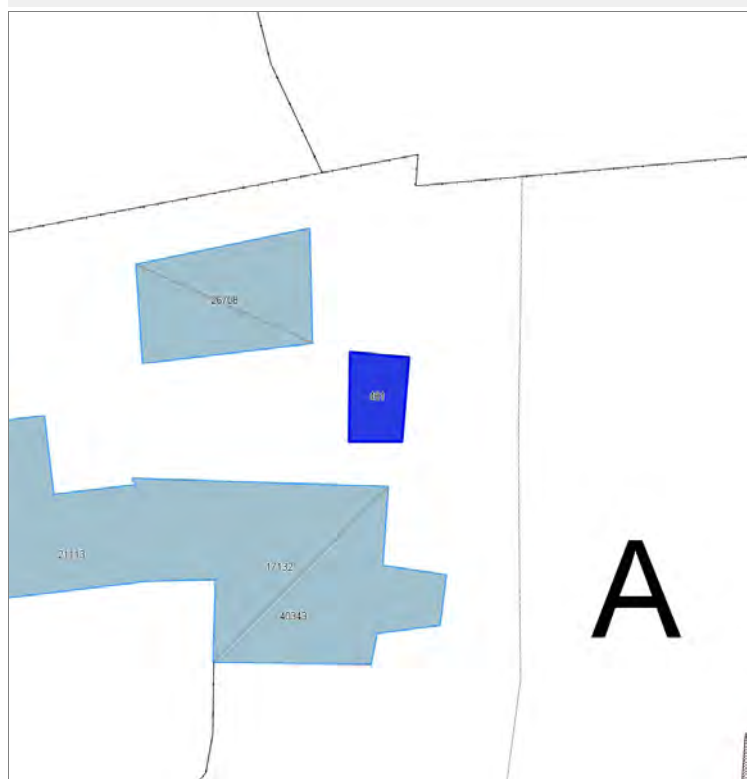



Informazioni sulla Scheda

Informazioni sulla Scheda

- **Data rilevazione** 16/09/2019
- **Non rilevabile:** Non accessibile
- **Località** SANTA MARIA A COLLE
- **Denominazione** c_2057 edifici minori non rilevabili

Informazioni sull'Edificato Minore 481

Edifici associati alla Scheda:

ID 1788 | ID 3331 | ID 16841 | ID 17132 | ID 17229 | ID 21113 | ID 22910 | ID 26708 | ID 33894 | ID 36909 | ID 40343





Informazioni sulla Scheda

Informazioni sulla Scheda

- **Data rilevazione** 16/09/2019
- **Località** SANTA MARIA A COLLE
- **Denominazione** c_2057

Informazioni sull'Edificio 1788

- **Usi prevalente:** residenziale
- **Usi presenti:** residenziale permanente
- **Numero alloggi:** 1

Edifici di impianto storico

- **Edifici con tipologie edilizie di base:** edifici con preminenza dei caratteri "in schiera"

Informazioni sull'Edificio 3331

- **Usi prevalente:** residenziale
- **Usi presenti:** residenziale permanente
- **Numero alloggi:** 1

Edifici di impianto storico

- **Edifici con tipologie edilizie di base:** edifici con preminenza dei caratteri "in schiera"

Informazioni sull'Edificio 16841

- **Usi prevalente:** residenziale
- **Usi presenti:** residenziale permanente
- **Numero alloggi:** 2

Edifici di impianto storico

- **Edifici con tipologie edilizie di base:** edifici con preminenza dei caratteri "in schiera"

Informazioni sull'Edificio 17132

- **Usi prevalente:** accessorio
- **Usi presenti:** accessorio

Manufatti e altri edifici

- **Edifici con caratteri difformi all'edificato tradizionale e/o preesistente:** a carattere non specialistico (di base)

Informazioni sull'Edificio 17229

- **Usi prevalente:** accessorio
- **Usi presenti:** accessorio

Edifici di impianto storico

- **Edifici di matrice rurale:** fienili, stalle, manufatti di rimessaggio, ecc.

Informazioni sull'Edificio 21113

- **Usi prevalente:** residenziale
- **Usi presenti:** residenziale permanente
- **Numero alloggi:** 1

Edifici di impianto storico

- **Edifici con tipologie edilizie di base:** edilizia con tipologia incerta ottenuta per trasformazioni di edifici più antichi

Informazioni sull'Edificio 22910

- **Uso prevalente:** accessorio
- **Usi presenti:** accessorio

Edifici di impianto storico

- **Edifici di matrice rurale:** fienili, stalle, manufatti di rimessaggio, ecc.

Informazioni sull'Edificio 26708

- **Uso prevalente:** residenziale
- **Usi presenti:** residenziale permanente
- **Numero alloggi:** 1

Manufatti e altri edifici

- **Edifici con caratteri difforni all'edificato tradizionale e/o preesistente:** a carattere non specialistico (di base)

Informazioni sull'Edificio 33894

- **Uso prevalente:** accessorio
- **Usi presenti:** accessorio

Edifici di impianto storico

- **Edifici di matrice rurale:** fienili, stalle, manufatti di rimessaggio, ecc.

Informazioni sull'Edificio 36909

- **Uso prevalente:** residenziale
- **Usi presenti:** residenziale permanente
- **Numero alloggi:** 2

Edifici di impianto storico

- **Edifici con tipologie edilizie di base:** edilizia con tipologia incerta ottenuta per trasformazioni di edifici più antichi

Informazioni sull'Edificio 40343

- **Uso prevalente:** accessorio
- **Usi presenti:** accessorio

Manufatti e altri edifici

- **Accessori:** garage



FOTO n° 33101 (scheda)



FOTO n° 33102 (scheda)



FOTO n° 33103 (scheda)



FOTO n° 5840 (edificio 1788)



FOTO n° 5845 (edificio 1788)



FOTO n° 5850 (edificio 1788)



FOTO n° 5851 (edificio 1788)

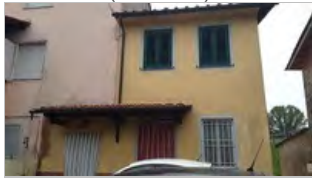

FOTO n° 5841 (edificio 3331)



FOTO n° 5852 (edificio 16841)



FOTO n° 5857 (edificio 17132)



FOTO n° 5858 (edificio 17132)



FOTO n° 5848 (edificio 17229)



FOTO n° 5849 (edificio 17229)



FOTO n° 5853 (edificio 21113)



FOTO n° 5854 (edificio 21113)



FOTO n° 5855 (edificio 21113)



FOTO n° 5863 (edificio 21113)



FOTO n° 5864 (edificio 21113)



FOTO n° 5842 (edificio 22910)



FOTO n° 5847 (edificio 22910)



FOTO n° 5866 (edificio 22910)



FOTO n° 5860 (edificio 26708)



FOTO n° 5861 (edificio 26708)



FOTO n° 5862 (edificio 26708)



FOTO n° 5846 (edificio 33894)



FOTO n° 5843 (edificio 36909)



FOTO n° 5844 (edificio 36909)



FOTO n° 5865 (edificio 36909)



FOTO n° 5856 (edificio 40343)



Edifici associati alla Scheda:

ID 7147 | ID 18423 | ID 19228 | ID 24789 | ID 30765 | ID 30766 | ID 31745 | ID 32744 | ID 33142 | ID 33907 | ID 41691

Edificati Minori associati alla Scheda:

ID 469

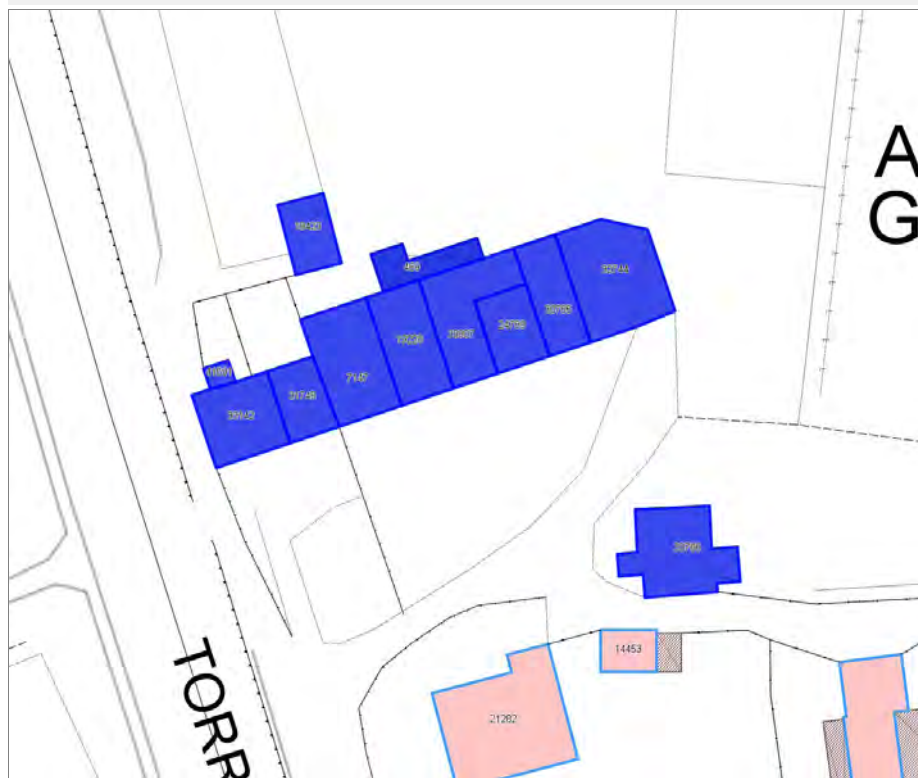



Informazioni sulla Scheda

Informazioni sulla Scheda

- Data rilevazione 16/09/2019
- Località SANTA MARIA A COLLE
- Denominazione c_2056

Informazioni sull'Edificio 7147

- **Uso prevalente:** residenziale
- **Usi presenti:** residenziale permanente
- **Numero alloggi:** 1

Edifici di impianto storico

- **Edifici con tipologie edilizie di base:** edifici con preminenza dei caratteri "in schiera"

Informazioni sull'Edificio 18423

- **Uso prevalente:** residenziale
- **Usi presenti:** residenziale saltuario
- **Numero alloggi:** 1

Edifici di impianto storico

- **Edifici di matrice rurale:** fienili, stalle, manufatti di rimessaggio, ecc.

Informazioni sull'Edificio 19228

- **Uso prevalente:** residenziale
- **Usi presenti:** residenziale permanente
- **Numero alloggi:** 1

Edifici di impianto storico

- **Edifici con tipologie edilizie di base:** edifici con preminenza dei caratteri "in schiera"

Informazioni sull'Edificio 24789

- **Uso prevalente:** residenziale
- **Usi presenti:** residenziale permanente
- **Numero alloggi:** 1

Edifici di impianto storico

- **Edifici con tipologie edilizie di base:** edifici con preminenza dei caratteri "in schiera"

Informazioni sull'Edificio 30765

- **Uso prevalente:** accessorio
- **Usi presenti:** accessorio

Edifici di impianto storico

- **Edifici di matrice rurale:** fienili, stalle, manufatti di rimessaggio, ecc.

Informazioni sull'Edificio 30766

- **Uso prevalente:** accessorio
- **Usi presenti:** accessorio

Edifici di impianto storico

- **Edifici di matrice rurale:** fienili, stalle, manufatti di rimessaggio, ecc.

Informazioni sull'Edificio 31745

- **Uso prevalente:** residenziale
- **Usi presenti:** residenziale permanente
- **Numero alloggi:** 1

Edifici di impianto storico

- **Edifici con tipologie edilizie di base:** edifici con preminenza dei caratteri "in schiera"

Informazioni sull'Edificio 32744

- **Uso prevalente:** accessorio
- **Usi presenti:** accessorio

Edifici di impianto storico

- **Edifici con tipologie rurali:** fienili, stalle, manufatti di rimessaggio, ecc.

Informazioni sull'Edificio 33142

- **Uso prevalente:** residenziale
- **Usi presenti:** residenziale permanente
- **Numero alloggi:** 1

Edifici di impianto storico

- **Edifici con tipologie edilizie di base:** edifici con preminenza dei caratteri "in schiera"

Informazioni sull'Edificio 33907

- **Uso prevalente:** residenziale
- **Usi presenti:** residenziale permanente
- **Numero alloggi:** 1

Edifici di impianto storico

- **Edifici con tipologie edilizie di base:** edifici con preminenza dei caratteri "in schiera"

Informazioni sull'Edificio 41691

- **Uso prevalente:** accessorio
- **Usi presenti:** accessorio

Manufatti e altri edifici

- **Accessori:** ripostigli, rimessaggi, box

Informazioni sull'Edificato Minore 469



FOTO n° 33104 (scheda)



FOTO n° 33105 (scheda)



FOTO n° 33106 (scheda)



FOTO n° 33107 (scheda)



FOTO n° 5820 (edificio 7147)



FOTO n° 5821 (edificio 7147)



FOTO n° 5828 (edificio 7147)



FOTO n° 5829 (edificio 7147)



FOTO n° 5824 (edificio 18423)



FOTO n° 5835 (edificio 18423)



FOTO n° 5836 (edificio 18423)



FOTO n° 5837 (edificio 18423)



FOTO n° 5818 (edificio 19228)



FOTO n° 5819 (edificio 19228)



FOTO n° 5830 (edificio 19228)



FOTO n° 5816 (edificio 24789)



FOTO n° 5815 (edificio 30765)



FOTO n° 5833 (edificio 30765)



FOTO n° 5838 (edificio 30766)



FOTO n° 5814 (edificio 31745)



FOTO n° 5822 (edificio 31745)



FOTO n° 5827 (edificio 31745)



FOTO n° 5813 (edificio 32744)



FOTO n° 5834 (edificio 32744)



FOTO n° 5812 (edificio 33142)



FOTO n° 5823 (edificio 33142)



FOTO n° 5825 (edificio 33142)



FOTO n° 5817 (edificio 33907)



FOTO n° 5832 (edificio 33907)



FOTO n° 5826 (edificio 41691)



FOTO n° 5831 (edificato minore 469)



Edifici associati alla Scheda:

ID 23182 | ID 25254 | ID 25874 | ID 26367 | ID 27512 | ID 34651 | ID 38402 | ID 43561





Informazioni sulla Scheda

Informazioni sulla Scheda

- **Data rilevazione** 16/09/2019
- **Località** SANTA MARIA A COLLE
- **Denominazione** c_2058

Informazioni sull'Edificio 23182

- **Usi prevalente:** residenziale
- **Usi presenti:** residenziale permanente
- **Numero alloggi:** 1

Edifici di impianto storico

- **Edifici con tipologie edilizie di base:** edifici con preminenza dei caratteri "in schiera"

Informazioni sull'Edificio 25254

- **Usi prevalente:** residenziale
- **Usi presenti:** residenziale permanente
- **Numero alloggi:** 1

Edifici di impianto storico

- **Edifici di matrice rurale:** fienili, stalle, manufatti di rimessaggio, ecc.

Informazioni sull'Edificio 25874

- **Usi prevalente:** accessorio
- **Usi presenti:** accessorio

Manufatti e altri edifici

- **Accessori:** ripostigli, rimessaggi, box

Informazioni sull'Edificio 26367

- **Usi prevalente:** residenziale
- **Usi presenti:** residenziale permanente
- **Numero alloggi:** 1

Edifici di impianto storico

- **Edifici con tipologie edilizie di base:** edifici con preminenza dei caratteri "in schiera"

Informazioni sull'Edificio 27512

- **Usi prevalente:** residenziale
- **Usi presenti:** residenziale permanente
- **Numero alloggi:** 1

Edifici di impianto storico

- **Edifici con tipologie edilizie di base:** edifici con preminenza dei caratteri "in schiera"

Informazioni sull'Edificio 34651

- **Usi prevalente:** residenziale
- **Usi presenti:** residenziale permanente
- **Numero alloggi:** 1

Edifici di impianto storico

- **Edifici con tipologie edilizie di base:** edifici con preminenza dei caratteri "in linea"

Informazioni sull'Edificio 38402

- **Usò prevalente:** accessorio
- **Usi presenti:** accessorio

Manufatti e altri edifici

- **Accessori:** ripostigli, rimessaggi, box

Informazioni sull'Edificio 43561

- **Usò prevalente:** accessorio
- **Usi presenti:** accessorio; residenziale permanente
- **Numero alloggi:** 1

Manufatti e altri edifici

- **Edifici con caratteri diffòrmi all'edificato tradizionale e/o preesistente:** a carattere non specialistico (di base)

FOTO n° 33108 (scheda)



FOTO n° 33109 (scheda)



FOTO n° 33110 (scheda)



FOTO n° 36136 (scheda)



FOTO n° 7046 (edificio 23182)



FOTO n° 7052 (edificio 23182)



FOTO n° 7063 (edificio 23182)



FOTO n° 7048 (edificio 25254)



FOTO n° 7049 (edificio 25254)



FOTO n° 7055 (edificio 25254)



FOTO n° 7058 (edificio 25254)



FOTO n° 7059 (edificio 25254)



FOTO n° 7060 (edificio 25254)



FOTO n° 7061 (edificio 25254)



FOTO n° 7050 (edificio 25874)



FOTO n° 7041 (edificio 26367)



FOTO n° 7043 (edificio 26367)



FOTO n° 7044 (edificio 26367)



FOTO n° 7047 (edificio 27512)



FOTO n° 7053 (edificio 27512)



FOTO n° 7054 (edificio 27512)



FOTO n° 7062 (edificio 27512)



FOTO n° 7042 (edificio 34651)

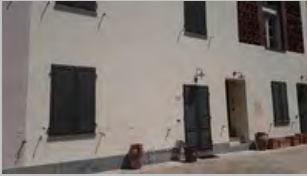

FOTO n° 7045 (edificio 34651)



FOTO n° 7051 (edificio 38402)



Edificati Minori associati alla Scheda:
ID 2753 | ID 2754 | ID 2755 | ID 2756 | ID 2757

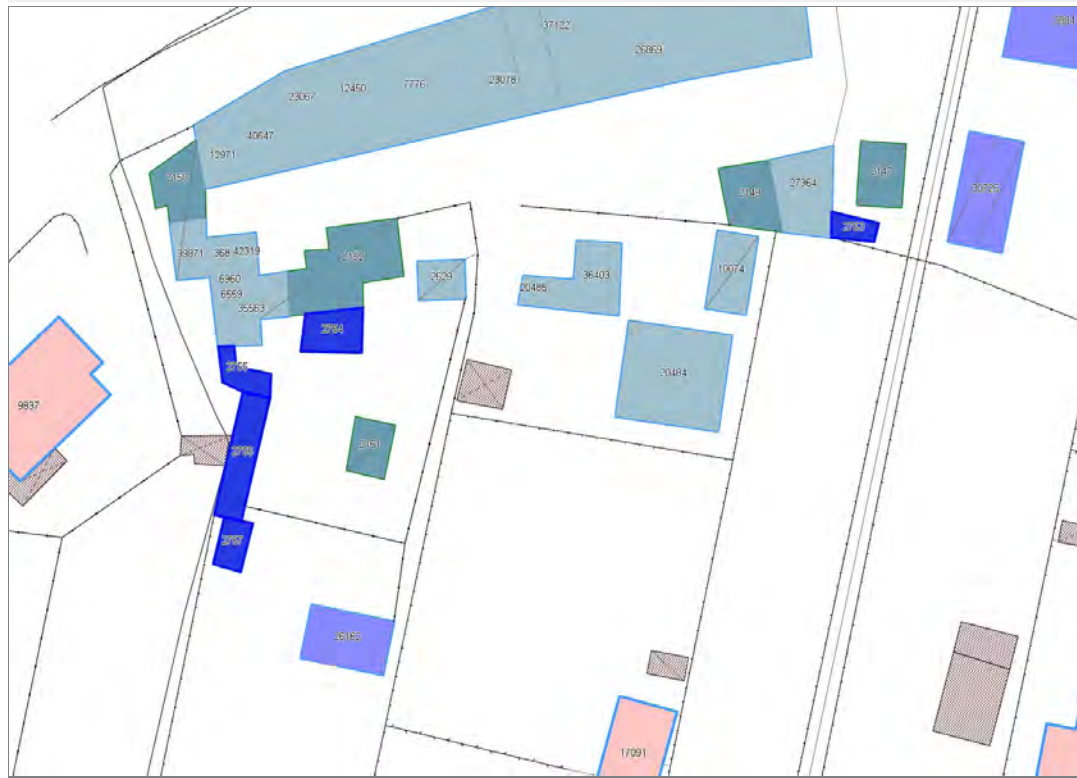



Informazioni sulla Scheda

Informazioni sulla Scheda

- Data rilevazione 16/09/2019
- Località PICCIORANA
- Denominazione c_364 edifici minori non rilevabili

Informazioni sull'Edificato Minore 2753

Informazioni sull'Edificato Minore 2754

Informazioni sull'Edificato Minore 2755

Informazioni sull'Edificato Minore 2756

Informazioni sull'Edificato Minore 2757

Edificati Minori associati alla Scheda:
ID 2214





Informazioni sulla Scheda

Informazioni sulla Scheda

- **Data rilevazione** 17/09/2019
- **Non rilevabile:** Non accessibile
- **Località** PICCIORANA
- **Denominazione** c_2032 edifici minori non rilevabili

Informazioni sull'Edificato Minore 2214

Edificati Minori associati alla Scheda:

ID 2769

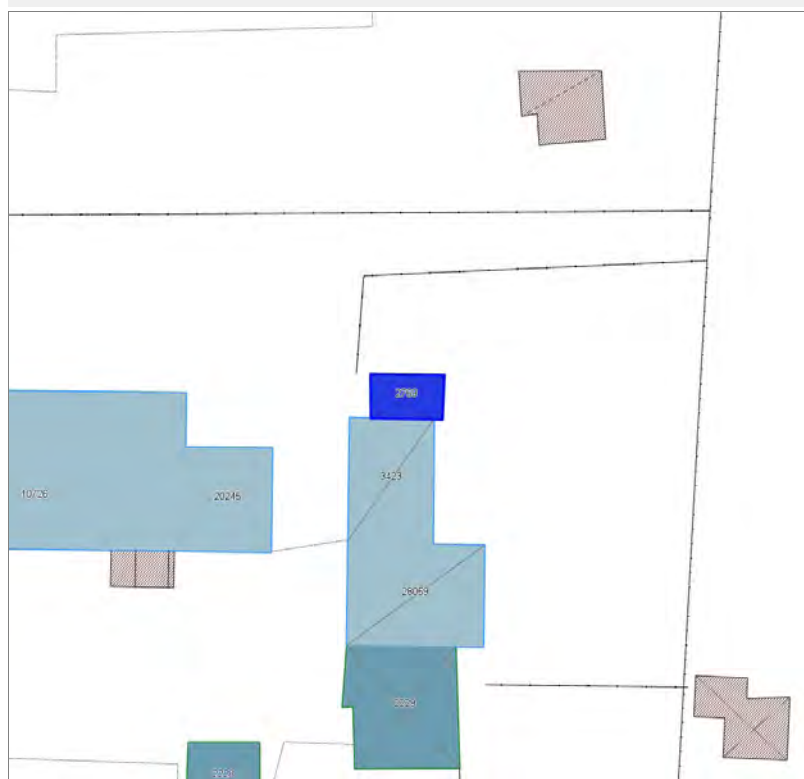

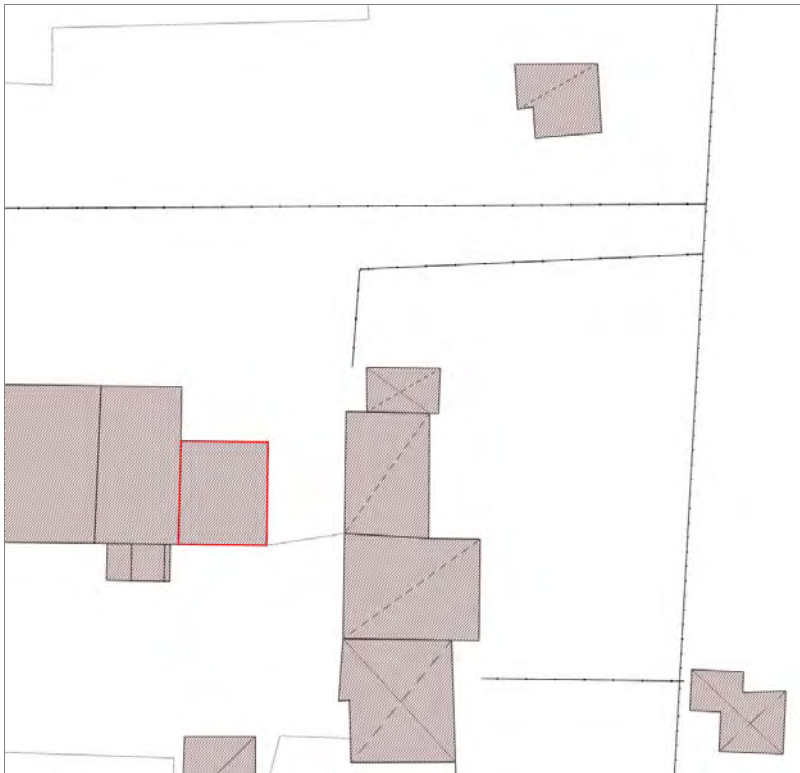

Informazioni sulla Scheda

Informazioni sulla Scheda

- **Data rilevazione** 17/09/2019
- **Non rilevabile:** Non accessibile
- **Località** PICCIORANA
- **Denominazione** c_369 edifici minori non rilevabili

Informazioni sull'Edificato Minore 2769

Edifici associati alla Scheda:

ID 1012 | ID 7841 | ID 10749 | ID 11068 | ID 14133 | ID 25352 | ID 29445 | ID 34431 | ID 35057 | ID 36516 | ID 38892 | ID 42502 | ID 42503 | ID 42505 | ID 42528 | ID 42539 | ID 43804

Edificati Minori associati alla Scheda:

ID 2787

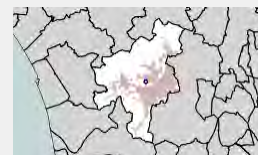

ALLE PRATACCIA



Informazioni sulla Scheda

Informazioni sulla Scheda

- Data rilevazione 19/09/2019
- Località SANT'ALESSIO
- Denominazione c_527

Informazioni sull'Edificio 1012

- **Uso prevalente:** residenziale
- **Usi presenti:** residenziale permanente
- **Numero alloggi:** 1

Edifici di impianto storico

- **Edifici con tipologie edilizie di base:** edifici con preminenza dei caratteri "in schiera"

Informazioni sull'Edificio 7841

- **Uso prevalente:** residenziale
- **Usi presenti:** accessorio; residenziale permanente
- **Numero alloggi:** 2

Edifici di impianto storico

- **Edifici con tipologie edilizie di base:** edifici con preminenza dei caratteri "in schiera"

Informazioni sull'Edificio 10749

- **Uso prevalente:** residenziale
- **Usi presenti:** residenziale permanente
- **Numero alloggi:** 1

Edifici di impianto storico

- **Edifici con tipologie edilizie di base:** edifici con preminenza dei caratteri "in schiera"

Informazioni sull'Edificio 11068

- **Uso prevalente:** residenziale
- **Usi presenti:** residenziale permanente
- **Numero alloggi:** 3

Edifici di impianto storico

- **Edifici di matrice rurale:** fienili, stalle, manufatti di rimessaggio, ecc.

Informazioni sull'Edificio 14133

- **Uso prevalente:** residenziale
- **Usi presenti:** residenziale permanente
- **Numero alloggi:** 1

Edifici di impianto storico

- **Edifici con tipologie edilizie di base:** edifici con preminenza dei caratteri "in schiera"

Informazioni sull'Edificio 25352

- **Uso prevalente:** industriale e artigianale
- **Usi presenti:** artigianale

Edifici di impianto storico

- **Edifici di matrice rurale:** fienili, stalle, manufatti di rimessaggio, ecc.

Informazioni sull'Edificio 29445

- **Uso prevalente:** non rilevabile

Manufatti e altri edifici

■ **Usi presenti:** non rilevabile

■ **Accessori:** ripostigli, rimessaggi, box

Informazioni sull'Edificio 34431

- **Uso prevalente:** residenziale
- **Usi presenti:** residenziale permanente
- **Numero alloggi:** 1

Edifici di impianto storico

- **Edifici con tipologie edilizie di base:** edifici con preminenza dei caratteri "in schiera"

Informazioni sull'Edificio 35057

- **Uso prevalente:** residenziale
- **Usi presenti:** residenziale permanente
- **Numero alloggi:** 3

Edifici di impianto storico

- **Edifici di matrice rurale:** fienili, stalle, manufatti di rimessaggio, ecc.

Informazioni sull'Edificio 36516

- **Uso prevalente:** residenziale
- **Usi presenti:** residenziale permanente
- **Numero alloggi:** 2

Edifici di impianto storico

- **Edifici con tipologie edilizie di base:** edifici con preminenza dei caratteri "in schiera"

Informazioni sull'Edificio 38892

- **Uso prevalente:** residenziale
- **Usi presenti:** residenziale permanente
- **Numero alloggi:** 1

Edifici di impianto storico

- **Edifici con tipologie edilizie di base:** edifici con preminenza dei caratteri "in schiera"

Informazioni sull'Edificio 42502

- **Uso prevalente:** residenziale
- **Usi presenti:** residenziale permanente
- **Numero alloggi:** 1

Edifici di impianto storico

- **Edifici con tipologie edilizie di base:** edifici con preminenza dei caratteri "in schiera"

Informazioni sull'Edificio 42503

- **Uso prevalente:** residenziale
- **Usi presenti:** residenziale permanente
- **Numero alloggi:** 1

Edifici di impianto storico

- **Edifici con tipologie edilizie di base:** edifici con preminenza dei caratteri "in schiera"

Informazioni sull'Edificio 42505

- **Uso prevalente:** accessorio
- **Usi presenti:** accessorio

Manufatti e altri edifici

- **Accessori:** ripostigli, rimessaggi, box

Informazioni sull'Edificio 42528

- **Uso prevalente:** accessorio
- **Usi presenti:** accessorio

Manufatti e altri edifici

- **Accessori:** ripostigli, rimessaggi, box

Informazioni sull'Edificio 42539

- **Uso prevalente:** accessorio
- **Usi presenti:** accessorio

Edifici di impianto storico

- **Altri edifici:** edifici degradanti e decontestualizzati

Informazioni sull'Edificio 43804

- **Uso prevalente:** residenziale
- **Usi presenti:** residenziale permanente

Edifici di impianto storico

- **Edifici con tipologie edilizie di base:** edifici con preminenza dei caratteri "in schiera"

Informazioni sull'Edificato Minore 2787

Tipo
tettoia



FOTO n° 33319 (scheda)



FOTO n° 33320 (scheda)



FOTO n° 31969 (edificio 1012)



FOTO n° 33315 (edificio 1012)



FOTO n° 31965 (edificio 7841)



FOTO n° 33313 (edificio 7841)



FOTO n° 33314 (edificio 7841)



FOTO n° 31923 (edificio 10749)



FOTO n° 31977 (edificio 10749)



FOTO n° 33311 (edificio 10749)



FOTO n° 31972 (edificio 11068)



FOTO n° 31971 (edificio 14133)



FOTO n° 33509 (edificio 25352)



FOTO n° 33510 (edificio 25352)



FOTO n° 31964 (edificio 34431)



FOTO n° 31975 (edificio 34431)



FOTO n° 31973 (edificio 35057)



FOTO n° 31974 (edificio 35057)



FOTO n° 33316 (edificio 35057)



FOTO n° 33317 (edificio 35057)



FOTO n° 31911 (edificio 36516)



FOTO n° 31914 (edificio 36516)



FOTO n° 31920 (edificio 38892)



FOTO n° 31979 (edificio 38892)



FOTO n° 33309 (edificio 38892)



FOTO n° 32489 (edificio 42502)



FOTO n° 32490 (edificio 42502)



FOTO n° 32491 (edificio 42502)



FOTO n° 32492 (edificio 42503)



FOTO n° 32493 (edificio 42503)



FOTO n° 33308 (edificio 42503)



FOTO n° 32495 (edificio 42505)



FOTO n° 33310 (edificio 42528)



FOTO n° 33312 (edificio 42528)



FOTO n° 47591 (edificio 42539)



Edificati Minori associati alla Scheda:

ID 2788 | ID 2789 | ID 2790 | ID 2791 | ID 2792 | ID 2793 | ID 2794 | ID 2795 | ID 2796 | ID 2797 | ID 2798 | ID 4752

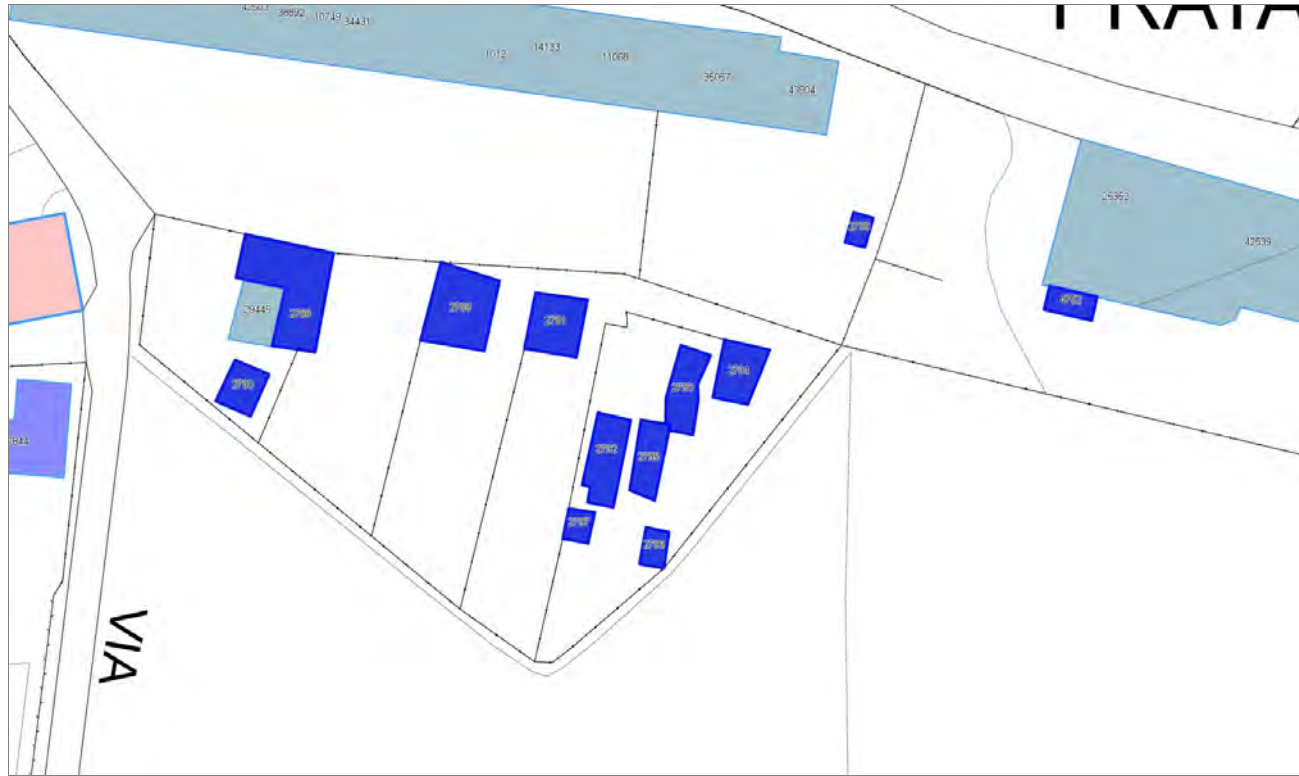



Informazioni sulla Scheda

Informazioni sulla Scheda

- **Data rilevazione** 19/09/2019
- **Non rilevabile:** Inaccessibili e non autorizzato a fare rilievi
- **Località** SANT'ALESSIO
- **Denominazione** c_527 edifici minori non rilevabili

Informazioni sull'Edificato Minore 2788

Informazioni sull'Edificato Minore 2789

Informazioni sull'Edificato Minore 2790

Informazioni sull'Edificato Minore 2791

Informazioni sull'Edificato Minore 2792

Informazioni sull'Edificato Minore 2793

Informazioni sull'Edificato Minore 2794

Informazioni sull'Edificato Minore 2795

Informazioni sull'Edificato Minore 2796

Informazioni sull'Edificato Minore 2797

Informazioni sull'Edificato Minore 2798

Informazioni sull'Edificato Minore 4752

Edificati Minori associati alla Scheda:

ID 2802

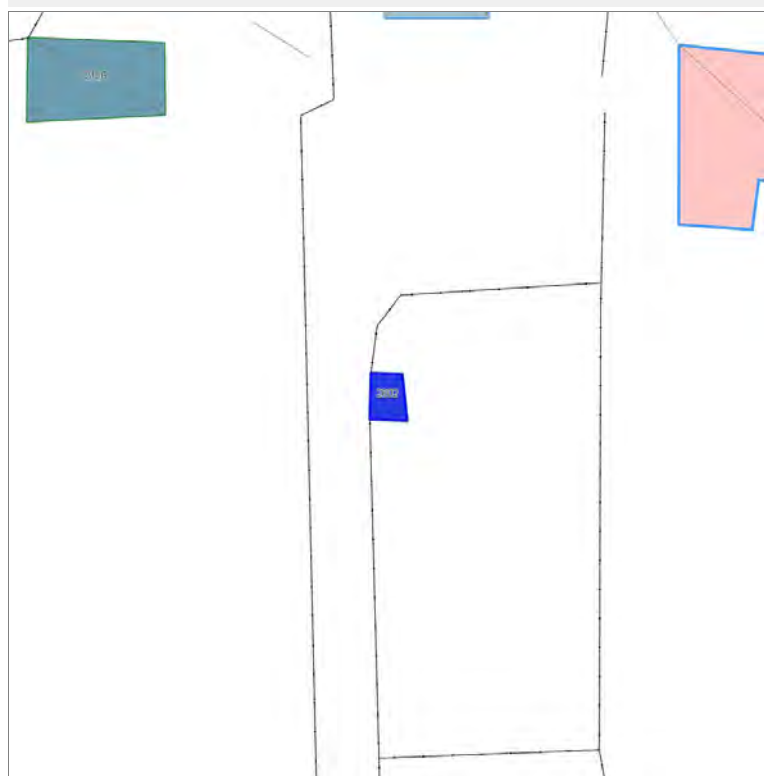

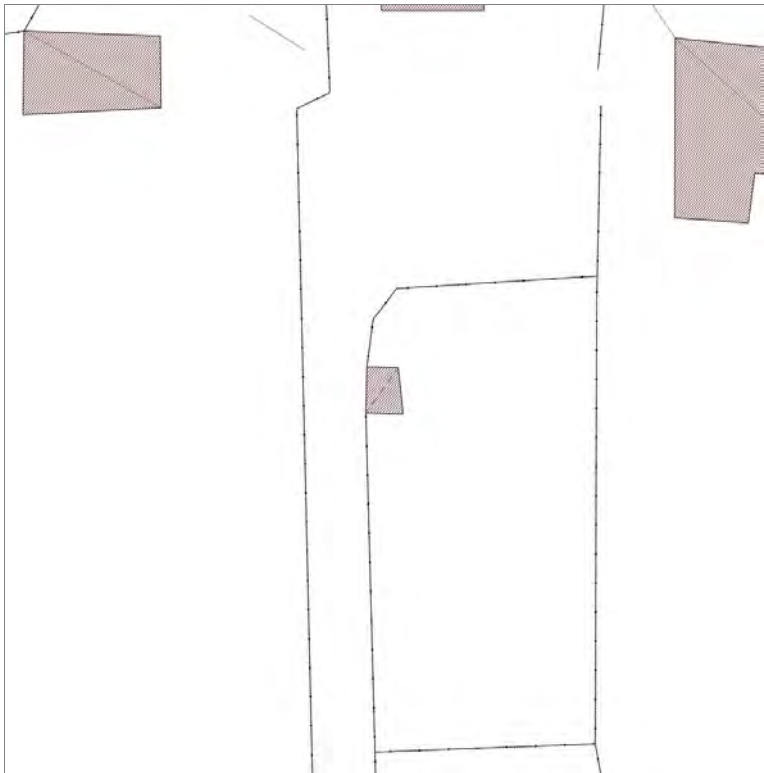

Informazioni sulla Scheda

Informazioni sulla Scheda

- **Data rilevazione** 19/09/2019
- **Non rilevabile:** Non accessibile
- **Località** SAN VITO
- **Denominazione** c_357 edifici minori non rilevabili

Informazioni sull'Edificato Minore 2802

Edificati Minori associati alla Scheda:
ID 2805

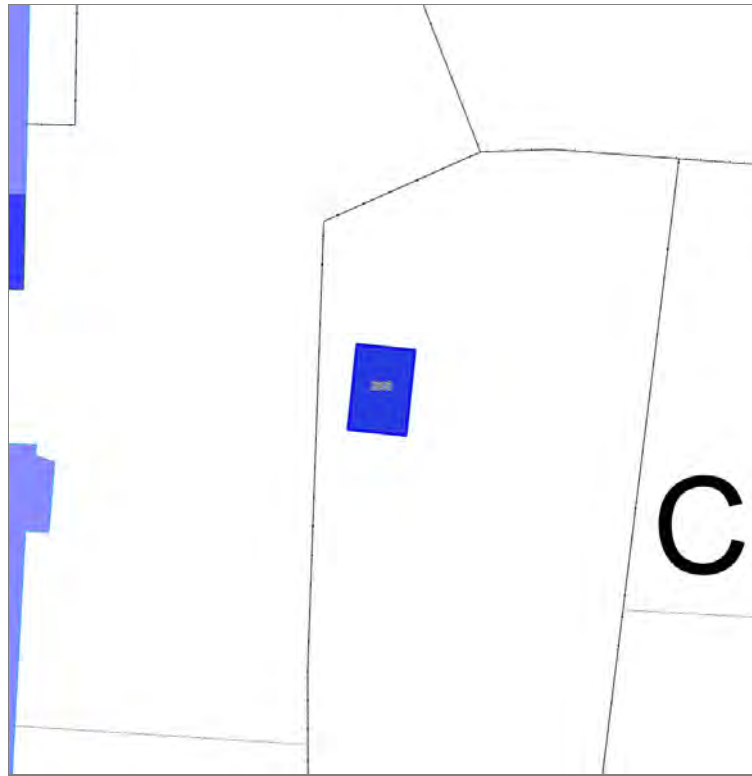

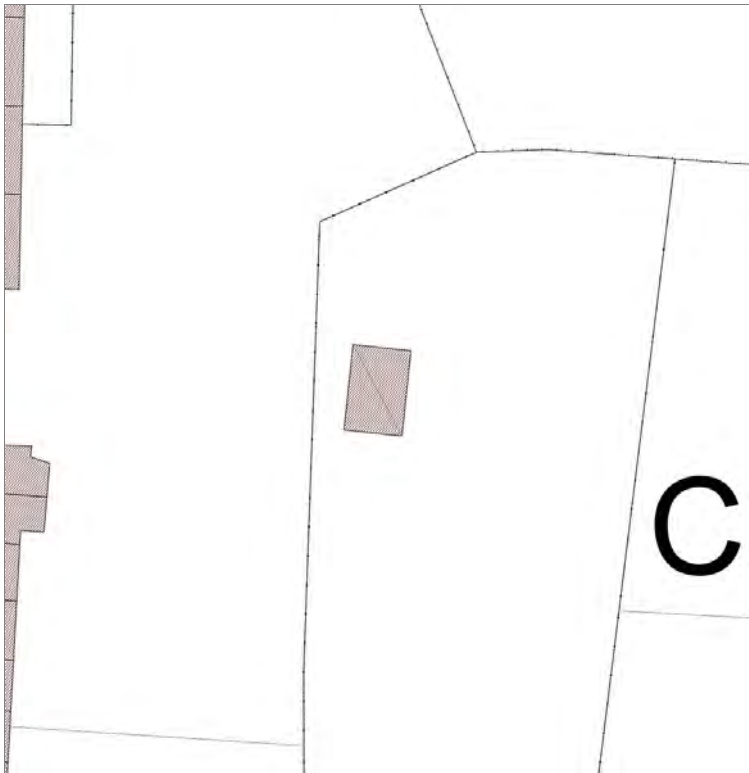

Informazioni sulla Scheda

Informazioni sulla Scheda

- **Data rilevazione** 19/09/2019
- **Non rilevabile:** Inaccessibile
- **Località** SAN VITO
- **Denominazione** c_374 edifici minori non rilevabili

Informazioni sull'Edificato Minore 2805

Report Scheda Edifici corte c_618 N°588

Edifici associati alla Scheda:

ID 9660 | ID 10220 | ID 15848 | ID 21830 | ID 21831 | ID 22431 | ID 26206 | ID 29927 | ID 40152 |

Edificati Minori associati alla Scheda:

ID 2803 | ID 2804 |





Informazioni sulla Scheda

Informazioni sulla Scheda

- **Data rilevazione** 19/09/2019
- **Località** Monte San Quirico
- **Denominazione** c_618

Informazioni sull'Edificio 9660

- **Usi prevalente:** residenziale
- **Usi presenti:** residenziale permanente
- **Numero alloggi:** 1

Edifici di impianto storico

- **Edifici di matrice rurale:** fienili, stalle, manufatti di rimessaggio, ecc.

Informazioni sull'Edificio 10220

- **Usi prevalente:** residenziale
- **Usi presenti:** residenziale permanente
- **Numero alloggi:** 1

Edifici di impianto storico

- **Edifici con tipologie edilizie di base:** edifici con preminenza dei caratteri "in schiera"

Informazioni sull'Edificio 15848

- **Usi prevalente:** residenziale
- **Usi presenti:** residenziale permanente
- **Numero alloggi:** 1

Edifici di impianto storico

- **Edifici di matrice rurale:** fienili, stalle, manufatti di rimessaggio, ecc.

Informazioni sull'Edificio 21830

- **Usi prevalente:** accessorio
- **Usi presenti:** accessorio

Manufatti e altri edifici

- **Accessori:** ripostigli, rimessaggi, box

Informazioni sull'Edificio 21831

- **Usi prevalente:** residenziale
- **Usi presenti:** residenziale permanente
- **Numero alloggi:** 2

Edifici di impianto storico

- **Edifici con tipologie edilizie di base:** edifici con preminenza dei caratteri "in schiera"

Informazioni sull'Edificio 22431

- **Usi prevalente:** accessorio
- **Usi presenti:** accessorio

Manufatti e altri edifici

- **Accessori:** ripostigli, rimessaggi, box

Informazioni sull'Edificio 26206

- **Uso prevalente:** accessorio
- **Usi presenti:** accessorio

Manufatti e altri edifici

- **Accessori:** ripostigli, rimessaggi, box

Informazioni sull'Edificio 29927

- **Uso prevalente:** accessorio
- **Usi presenti:** accessorio

Edifici di impianto storico

- **Edifici di matrice rurale:** fienili, stalle, manufatti di rimessaggio, ecc.

Informazioni sull'Edificio 40152

- **Uso prevalente:** residenziale
- **Usi presenti:** residenziale permanente
- **Numero alloggi:** 1

Edifici di impianto storico

- **Edifici di matrice rurale:** fienili, stalle, manufatti di rimessaggio, ecc.

Informazioni sull'Edificato Minore 2803

Tipo
tettoia

Informazioni sull'Edificato Minore 2804

Tipo
baracca, manufatto precario



FOTO n° 33338 (scheda)



FOTO n° 33339 (scheda)



FOTO n° 33327 (edificio 9660)



FOTO n° 33336 (edificio 9660)



FOTO n° 33323 (edificio 10220)



FOTO n° 33324 (edificio 10220)



FOTO n° 33330 (edificio 15848)



FOTO n° 33332 (edificio 21830)



FOTO n° 33331 (edificio 21831)



FOTO n° 33337 (edificio 21831)



FOTO n° 33325 (edificio 22431)



FOTO n° 33326 (edificio 22431)



FOTO n° 33335 (edificio 22431)



FOTO n° 33322 (edificio 29927)



FOTO n° 33328 (edificio 40152)



FOTO n° 33329 (edificio 40152)



FOTO n° 33333 (edificio minore 2803)



FOTO n° 33334 (edificio minore 2804)



Edificati Minori associati alla Scheda:
ID 2806

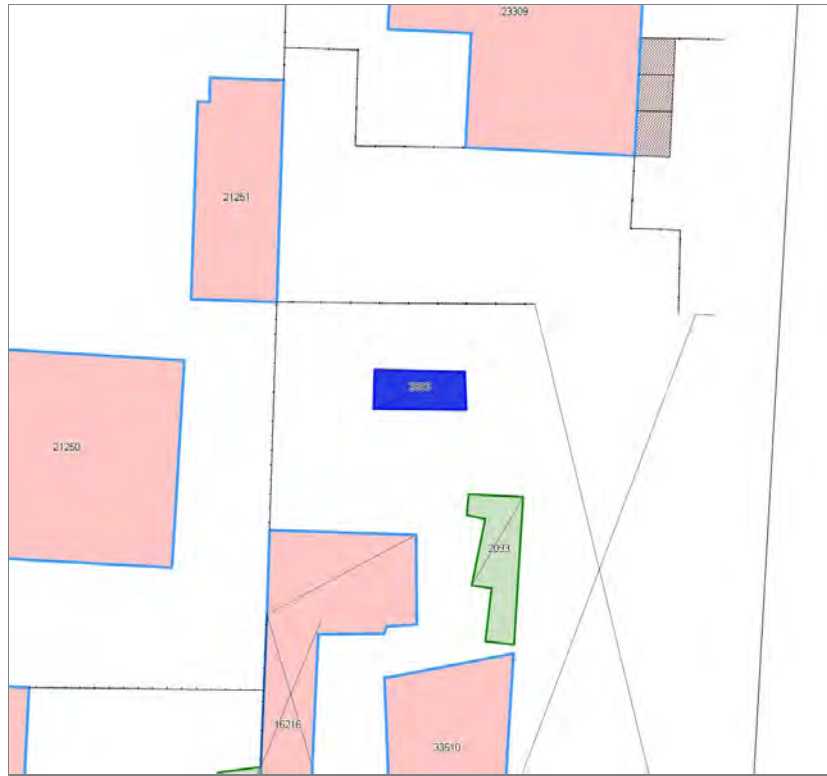



Informazioni sulla Scheda

Informazioni sulla Scheda

- **Data rilevazione** 19/09/2019
- **Non rilevabile:** Inaccessibile
- **Località** SAN VITO
- **Denominazione** c_385 edifici minori non rilevabili

Informazioni sull'Edificato Minore 2806

Edificati Minori associati alla Scheda:

ID 2836





Informazioni sulla Scheda

Informazioni sulla Scheda

- **Data rilevazione** 19/09/2019
- **Non rilevabile:** Non rilevabile
- **Località** SAN VITO
- **Denominazione** c_404 edifici minori non rilevabili

Informazioni sull'Edificato Minore 2836

Edificati Minori associati alla Scheda:
ID 2839 | ID 2840 | ID 2841 | ID 2842 | ID 2843

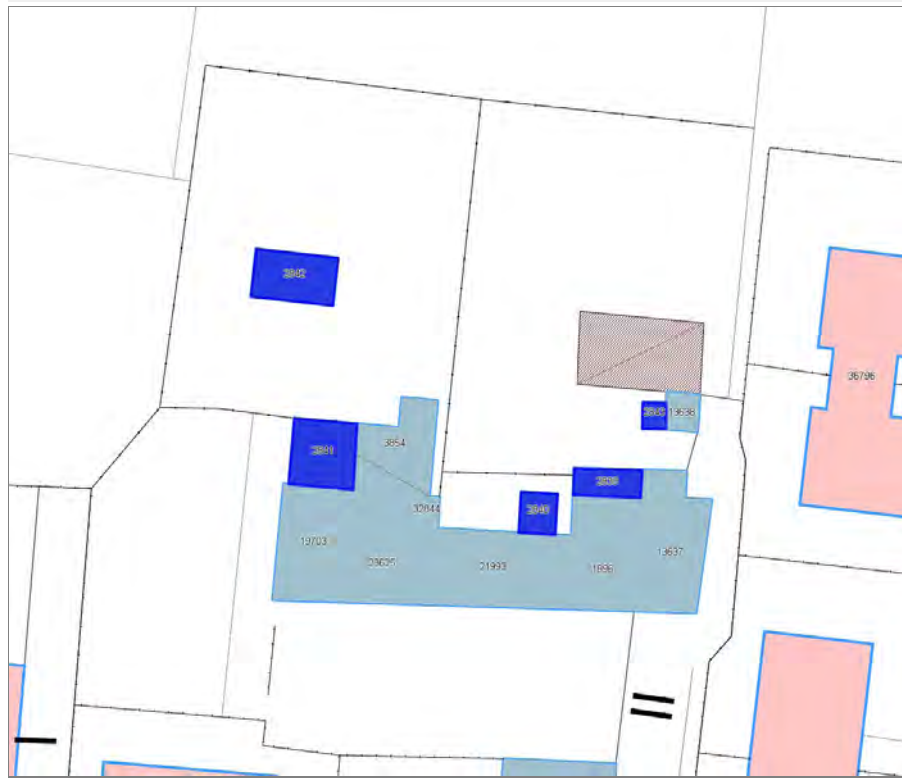

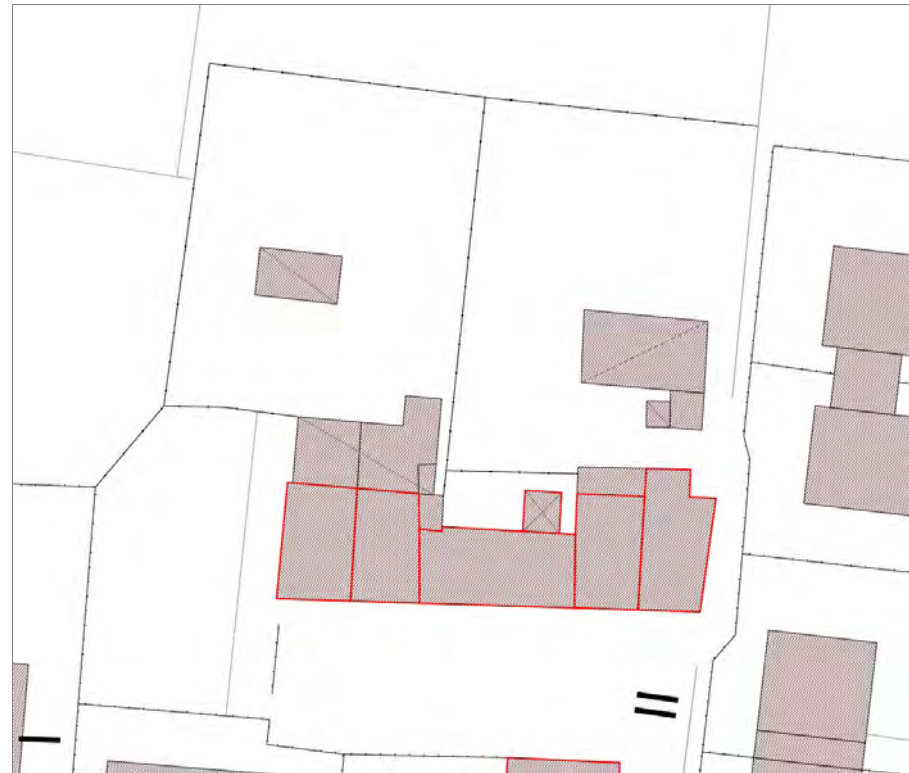

Informazioni sulla Scheda

Informazioni sulla Scheda

- **Data rilevazione** 19/09/2019
- **Non rilevabile:** Non accessibile
- **Località** SAN VITO
- **Denominazione** c_389 edifici minori non rilevabili

Informazioni sull'Edificato Minore 2839

Informazioni sull'Edificato Minore 2840

Informazioni sull'Edificato Minore 2841

Informazioni sull'Edificato Minore 2842

Informazioni sull'Edificato Minore 2843

Edificati Minori associati alla Scheda:

ID 2844

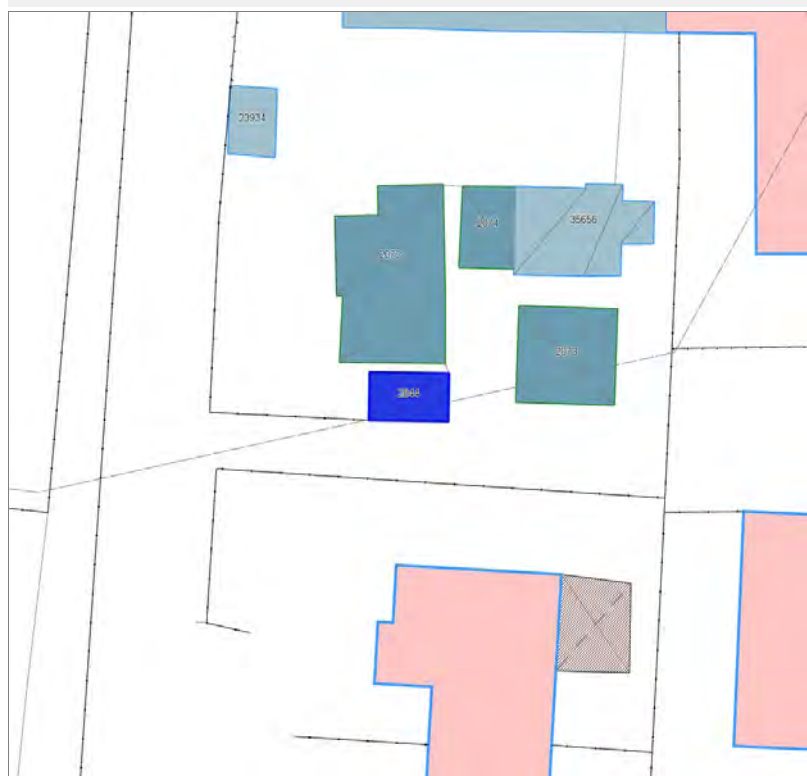



Informazioni sulla Scheda

Informazioni sulla Scheda

- **Data rilevazione** 19/09/2019
- **Non rilevabile:** Inaccessibile
- **Località** TEMPAGNANO
- **Denominazione** c_413 edifici minori non rilevabili

Informazioni sull'Edificato Minore 2844

Edificati Minori associati alla Scheda:
ID 2845 | ID 2846 | ID 2847 | ID 2848 | ID 2849 | ID 2850 | ID 2851 |

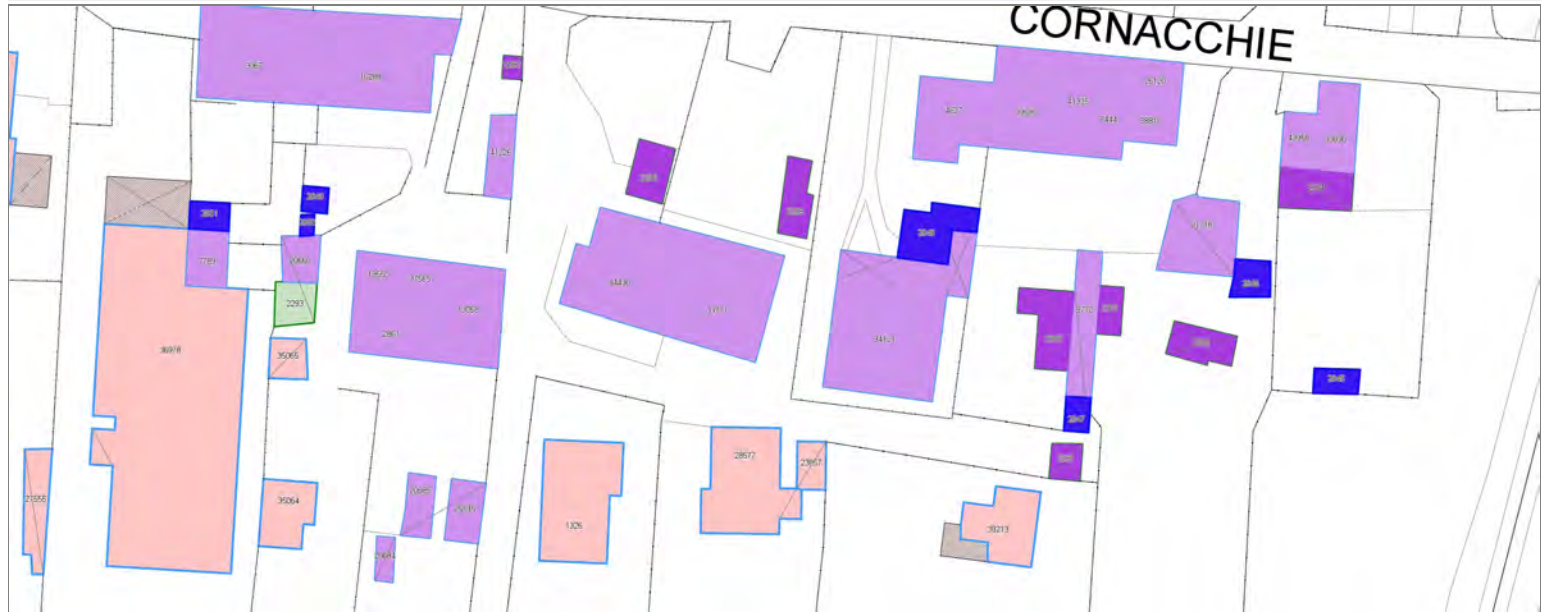



Informazioni sulla Scheda

Informazioni sulla Scheda

- **Data rilevazione** 19/09/2019
- **Non rilevabile:** Non accessibili
- **Località** SAN MARCO
- **Denominazione** c_455 edifici minori non rilevabili

Informazioni sull'Edificato Minore 2845

Informazioni sull'Edificato Minore 2846

Informazioni sull'Edificato Minore 2847

Informazioni sull'Edificato Minore 2848

Informazioni sull'Edificato Minore 2849

Informazioni sull'Edificato Minore 2850

Informazioni sull'Edificato Minore 2851

Edificati Minori associati alla Scheda:

ID 2853 | ID 2854



DEL DIAVOLO

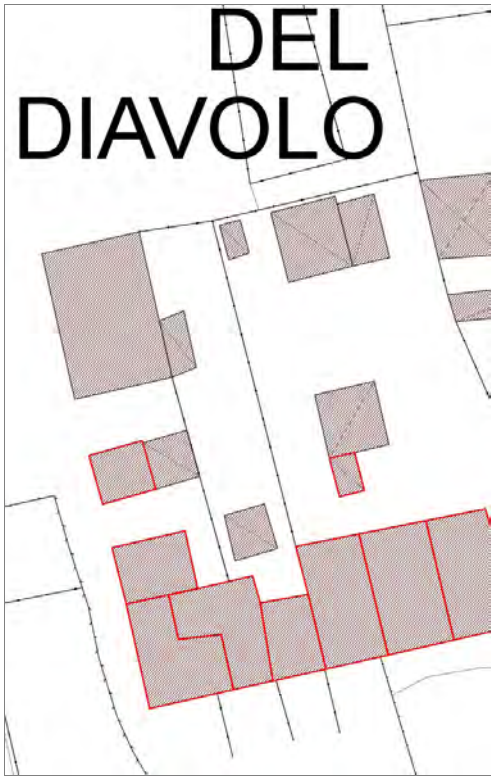

Informazioni sulla Scheda

Informazioni sulla Scheda

- **Data rilevazione** 19/09/2019
- **Non rilevabile:** Inaccessibile
- **Località** TEMPAGNANO
- **Denominazione** c_394 edifici minori non rilevabili

Informazioni sull'Edificato Minore 2853

Informazioni sull'Edificato Minore 2854

Edificati Minori associati alla Scheda:

ID 2863 | ID 2864 | ID 2865 | ID 2866 | ID 2867 | ID 2868

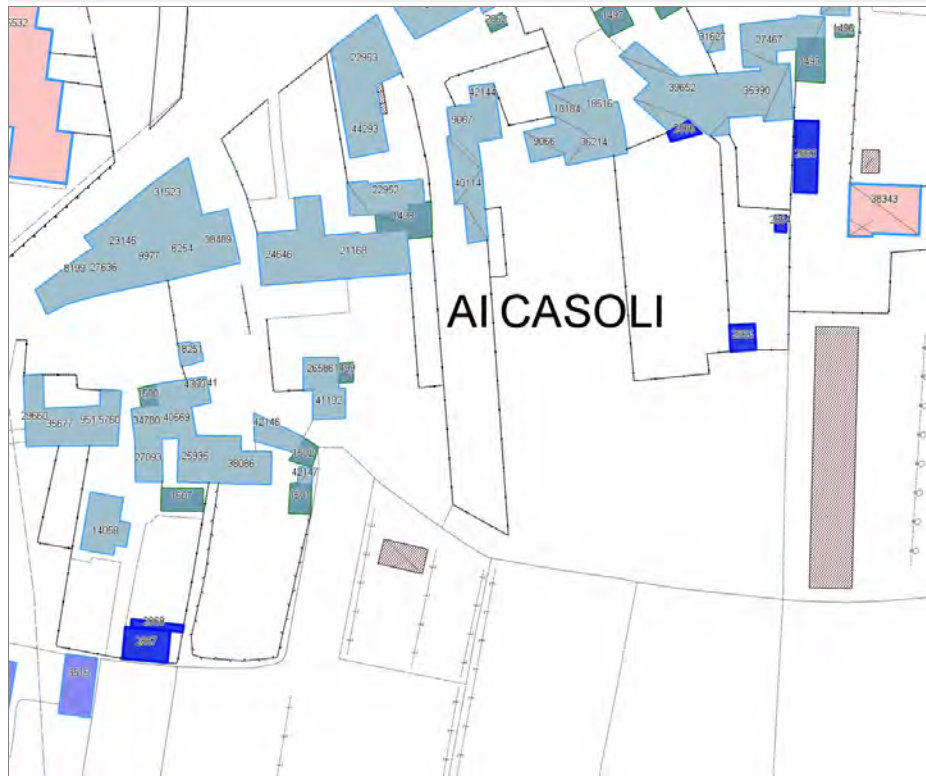

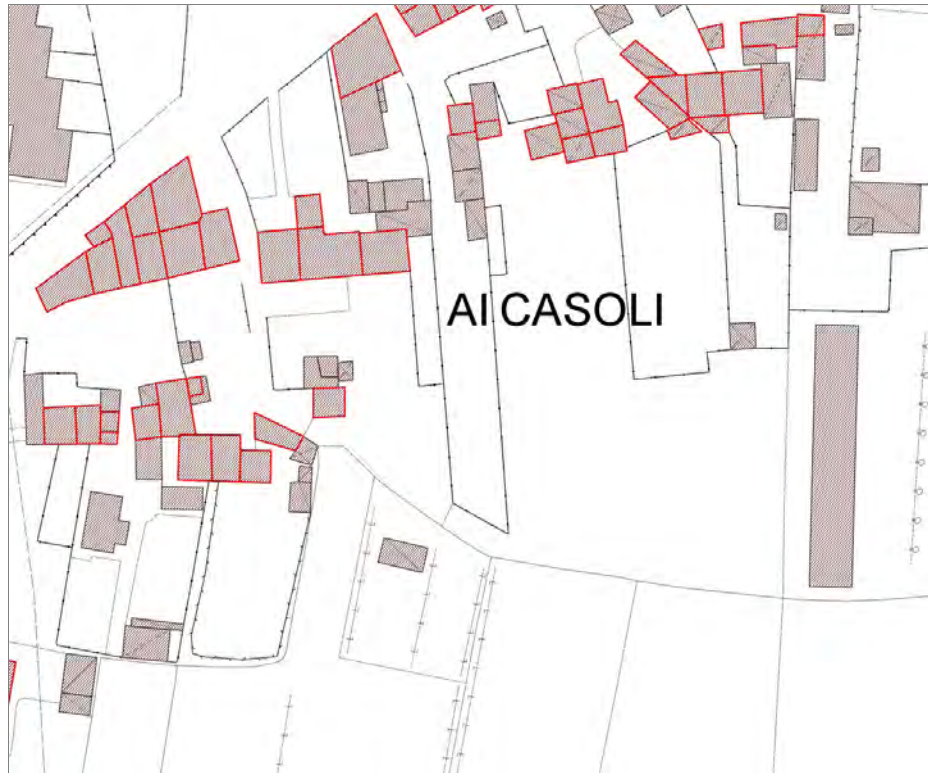

Informazioni sulla Scheda

Informazioni sulla Scheda

- Data rilevazione 20/09/2019
- Non rilevabile: Inaccessibile
- Località TEMPAGNANO
- Denominazione c_398 edifici minori non rilevabili

Informazioni sull'Edificato Minore 2863

Informazioni sull'Edificato Minore 2864

Informazioni sull'Edificato Minore 2865

Informazioni sull'Edificato Minore 2866

Informazioni sull'Edificato Minore 2867

Informazioni sull'Edificato Minore 2868

Edificati Minori associati alla Scheda:
ID 2689

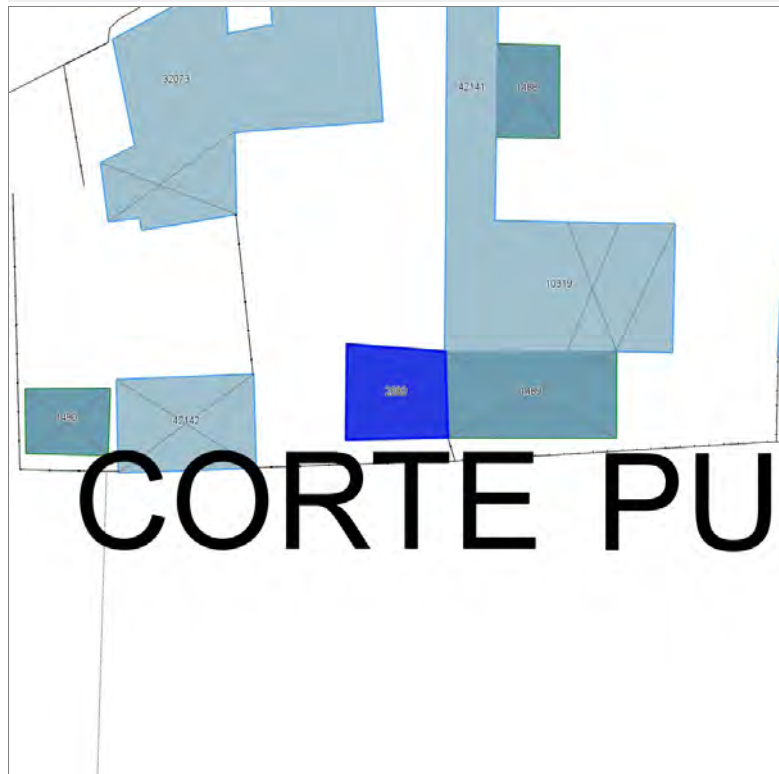

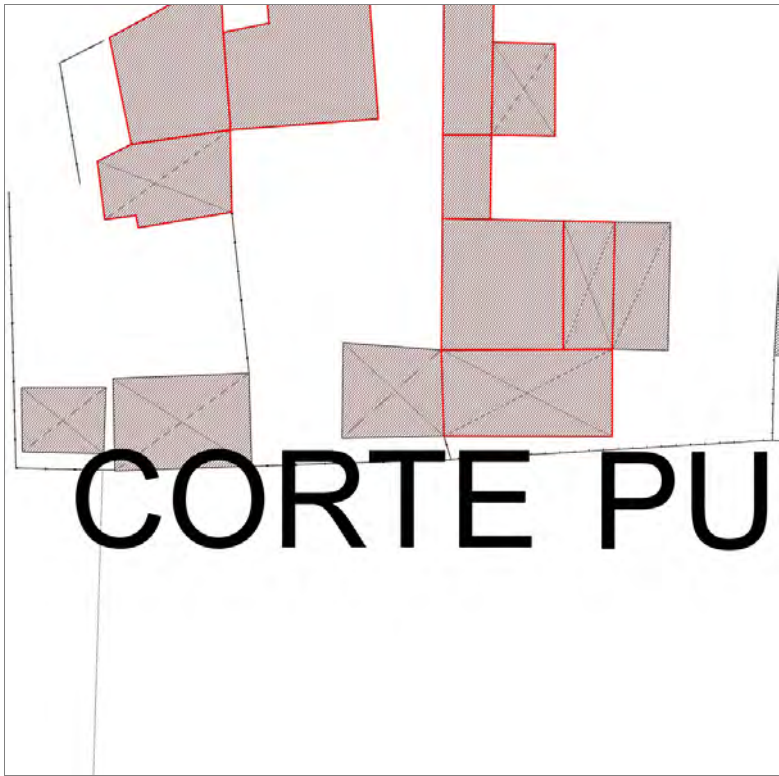

Informazioni sulla Scheda

Informazioni sulla Scheda

- **Data rilevazione** 20/09/2019
- **Non rilevabile:** Non accessibile
- **Località** PICCIORANA
- **Denominazione** c_347 edifici minori non rilevabili

Informazioni sull'Edificato Minore 2689

Edificati Minori associati alla Scheda:

ID 2869





Informazioni sulla Scheda

Informazioni sulla Scheda

- **Data rilevazione** 20/09/2019
- **Non rilevabile:** Inaccessibile
- **Località** SAN MARCO
- **Denominazione** c_372 edifici minori non rilevabili

Informazioni sull'Edificato Minore 2869

Report Scheda Edifici corte c_535 N°601

Edifici associati alla Scheda:

ID 5999 | ID 7696 | ID 11971 | ID 12287 | ID 16976 | ID 23434 | ID 32643 | ID 32644 | ID 36837 | ID 37182 | ID 38341 | ID 43810

Edificati Minori associati alla Scheda:

ID 4772





Informazioni sulla Scheda

Informazioni sulla Scheda

- **Data rilevazione** 20/09/2019
- **Località** Monte San Quirico
- **Denominazione** c_535

Informazioni sull'Edificio 5999

- **Usi prevalente:** residenziale
- **Usi presenti:** residenziale permanente
- **Numero alloggi:** 3

Edifici di impianto storico

- **Edifici con tipologie edilizie di base:** edifici con preminenza dei caratteri "in schiera"

Informazioni sull'Edificio 7696

- **Usi prevalente:** accessorio
- **Usi presenti:** accessorio

Edifici di impianto storico

- **Edifici di matrice rurale:** fienili, stalle, manufatti di rimessaggio, ecc.

Informazioni sull'Edificio 11971

- **Usi prevalente:** residenziale
- **Usi presenti:** residenziale permanente
- **Numero alloggi:** 1

Edifici di impianto storico

- **Edifici con tipologie edilizie di base:** edifici con preminenza dei caratteri "in schiera"

Informazioni sull'Edificio 12287

- **Usi prevalente:** residenziale
- **Usi presenti:** residenziale permanente
- **Numero alloggi:** 1

Edifici di impianto storico

- **Edifici con tipologie edilizie di base:** edifici con preminenza dei caratteri "in schiera"

Informazioni sull'Edificio 16976

- **Usi prevalente:** residenziale
- **Usi presenti:** residenziale permanente
- **Numero alloggi:** 4

Edifici di impianto storico

- **Edifici di matrice rurale:** fienili, stalle, manufatti di rimessaggio, ecc.

Informazioni sull'Edificio 23434

- **Usi prevalente:** residenziale
- **Usi presenti:** residenziale permanente
- **Numero alloggi:** 2

Edifici di impianto storico

- **Edifici con tipologie edilizie di base:** edifici con preminenza dei caratteri "in schiera"

Informazioni sull'Edificio 32643

- **Uso prevalente:** non rilevabile
- **Usi presenti:** non rilevabile

Manufatti e altri edifici

- **Accessori:** ripostigli, rimessaggi, box

Informazioni sull'Edificio 32644

- **Uso prevalente:** accessorio
- **Usi presenti:** accessorio

Manufatti e altri edifici

- **Accessori:** ripostigli, rimessaggi, box

Informazioni sull'Edificio 36837

- **Uso prevalente:** residenziale
- **Usi presenti:** residenziale permanente
- **Numero alloggi:** 1

Edifici di impianto storico

- **Edifici con tipologie edilizie di base:** edifici con preminenza dei caratteri "in schiera"

Informazioni sull'Edificio 37182

- **Uso prevalente:** accessorio
- **Usi presenti:** accessorio

Manufatti e altri edifici

- **Accessori:** ripostigli, rimessaggi, box

Informazioni sull'Edificio 38341

- **Uso prevalente:** accessorio
- **Usi presenti:** accessorio

Manufatti e altri edifici

- **Accessori:** forni

Informazioni sull'Edificio 43810

- **Uso prevalente:** residenziale
- **Usi presenti:** residenziale permanente

Edifici di impianto storico

- **Edifici di matrice rurale:** casa colonica isolata

Informazioni sull'Edificato Minore 4772

Tipo
tettoia



FOTO n° 33605 (scheda)



FOTO n° 33606 (scheda)



FOTO n° 33607 (scheda)



FOTO n° 33591 (edificio 5999)



FOTO n° 33593 (edificio 5999)



FOTO n° 33595 (edificio 5999)



FOTO n° 33536 (edificio 7696)



FOTO n° 33537 (edificio 7696)



FOTO n° 33583 (edificio 11971)



FOTO n° 33585 (edificio 11971)



FOTO n° 33586 (edificio 11971)



FOTO n° 33588 (edificio 12287)



FOTO n° 33589 (edificio 12287)



FOTO n° 33587 (edificio 16976)



FOTO n° 33590 (edificio 23434)



FOTO n° 33598 (edificio 23434)



FOTO n° 33584 (edificio 36837)



FOTO n° 33594 (edificio 38341)



FOTO n° 33596 (edificio 38341)



FOTO n° 47621 (edificato minore 4772)



Edifici associati alla Scheda:

ID 1698 | ID 1699 | ID 22378 | ID 22379 | ID 42543 | ID 42545 | ID 42546 | ID 42547

Edificati Minori associati alla Scheda:

ID 2873

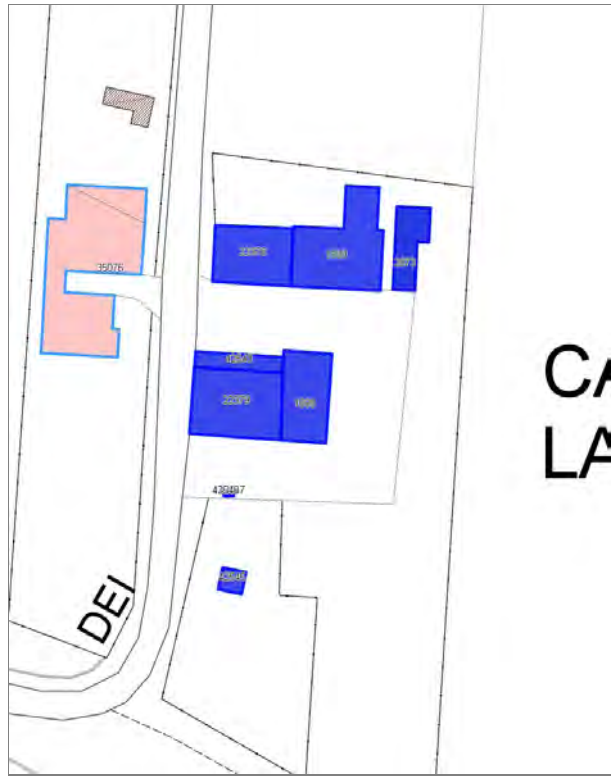

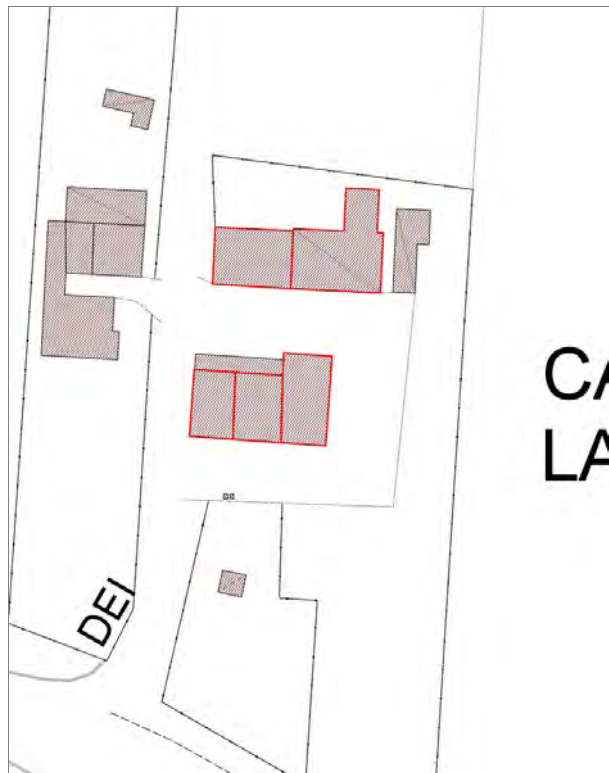

Informazioni sulla Scheda

Informazioni sulla Scheda

- Data rilevazione 20/09/2019
- Località SANT'ALESSIO
- Denominazione c_620

Informazioni sull'Edificio 1698

- **Usò prevalente:** residenziale
- **Usi presenti:** residenziale permanente
- **Numero alloggi:** 1

Edifici di impianto storico

- **Edifici con tipologie edilizie di base:** edifici con preminenza dei caratteri "in schiera"

Informazioni sull'Edificio 1699

- **Usò prevalente:** accessorio
- **Usi presenti:** accessorio

Manufatti e altri edifici

- **Accessori:** ripostigli, rimessaggi, box

Informazioni sull'Edificio 22378

- **Usò prevalente:** agricolo e funzioni connesse
- **Usi presenti:** accessorio

Edifici di impianto storico

- **Edifici di matrice rurale:** fienili, stalle, manufatti di rimessaggio, ecc.

Informazioni sull'Edificio 22379

- **Usò prevalente:** residenziale
- **Usi presenti:** residenziale permanente
- **Numero alloggi:** 1

Edifici di impianto storico

- **Edifici con tipologie edilizie di base:** edifici con preminenza dei caratteri "in schiera"

Informazioni sull'Edificio 42543

- **Usò prevalente:** residenziale
- **Usi presenti:** residenziale permanente
- **Numero alloggi:** 1

Informazioni sull'Edificio 42545

- **Usò prevalente:** non rilevabile
- **Usi presenti:** non rilevabile

Manufatti e altri edifici

- **Accessori:** ripostigli, rimessaggi, box

Informazioni sull'Edificio 42546

▪ **Uso prevalente:** accessorio

Manufatti e altri edifici

▪ **Accessori:** forni

Informazioni sull'Edificio 42547

▪ **Uso prevalente:** accessorio

Manufatti e altri edifici

▪ **Accessori:** forni

Informazioni sull'Edificato Minore 2873

Tipo

baracca, manufatto precario



FOTO n° 33643 (scheda)



FOTO n° 33644 (scheda)

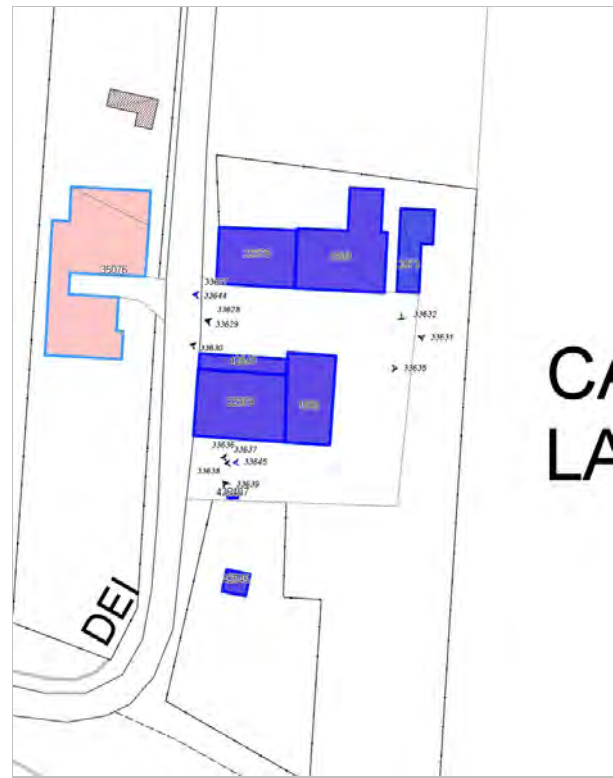

FOTO n° 33645 (scheda)



FOTO n° 33629 (edificio 1698)



FOTO n° 33635 (edificio 1698)



FOTO n° 33637 (edificio 1698)



FOTO n° 33626 (edificio 1699)



FOTO n° 33627 (edificio 1699)



FOTO n° 33632 (edificio 1699)



FOTO n° 33625 (edificio 22378)



FOTO n° 33636 (edificio 22379)



FOTO n° 33628 (edificio 42543)



FOTO n° 33630 (edificio 42543)



FOTO n° 33638 (edificio 42546)



FOTO n° 33639 (edificio 42547)



FOTO n° 33631 (edificato minore 2873)



Edificati Minori associati alla Scheda:

ID 2883 | ID 2884 | ID 2885

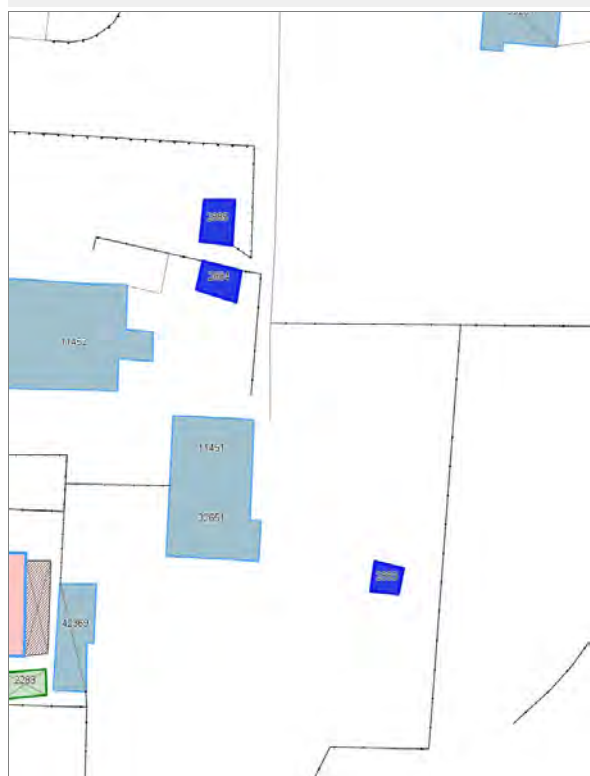



Informazioni sulla Scheda

Informazioni sulla Scheda

- Data rilevazione 20/09/2019
- Località SAN MARCO
- Denominazione c_301 edifici minori non rilevabili

Informazioni sull'Edificato Minore 2883

Informazioni sull'Edificato Minore 2884

Informazioni sull'Edificato Minore 2885

Report Scheda Edifici corte c_597 N°606

Edifici associati alla Scheda:

ID 104 | ID 1087 | ID 2675 | ID 4726 | ID 7038 | ID 7426 | ID 7489 | ID 13384 | ID 13721 | ID 13949 | ID 17066 | ID 18130 | ID 19355 | ID 19883 | ID 20790 | ID 21898 | ID 23420 | ID 24465 | ID 24826 | ID 26914 | ID 28372 | ID 28717 | ID 29521 | ID 30549 | ID 30550 | ID 35069 | ID 42551 | ID 42552 | ID 43801

Edificati Minori associati alla Scheda:

ID 2886 | ID 2887 | ID 2889 | ID 2890

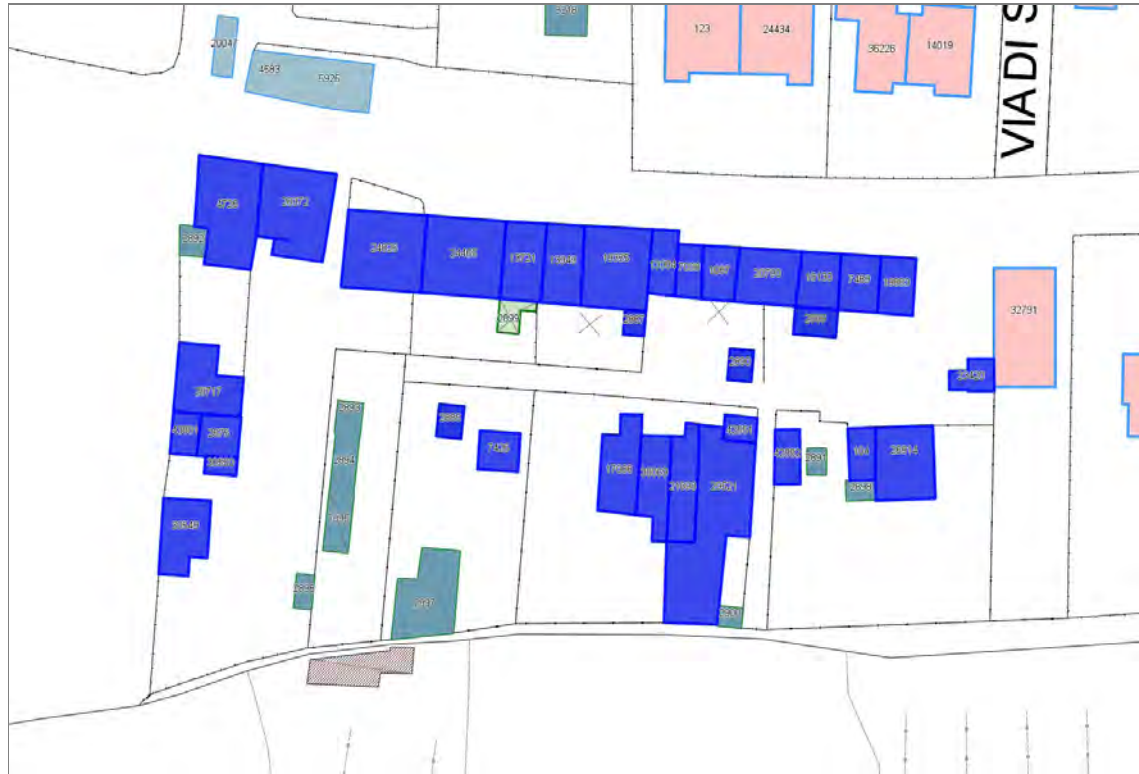



Informazioni sulla Scheda

Informazioni sulla Scheda

- Data rilevazione 21/09/2019
- Località SANT'ALESSIO
- Denominazione c_597

Informazioni sull'Edificio 104

- **Usi prevalenti:** accessorio
- **Usi presenti:** accessorio

Edifici di impianto storico

- **Edifici di matrice rurale:** fienili, stalle, manufatti di rimessaggio, ecc.

Informazioni sull'Edificio 1087

- **Usi prevalenti:** residenziale
- **Usi presenti:** residenziale permanente
- **Numero alloggi:** 2

Edifici di impianto storico

- **Edifici con tipologie edilizie di base:** edifici con preminenza dei caratteri "in schiera"

Informazioni sull'Edificio 2675

- **Usi prevalenti:** accessorio
- **Usi presenti:** accessorio

Edifici di impianto storico

- **Edifici di matrice rurale:** fienili, stalle, manufatti di rimessaggio, ecc.

Informazioni sull'Edificio 4726

- **Usi prevalenti:** residenziale
- **Usi presenti:** artigianale; residenziale permanente
- **Numero alloggi:** 1

Edifici di impianto storico

- **Edifici con tipologie edilizie di base:** edifici con preminenza dei caratteri "in schiera"

Informazioni sull'Edificio 7038

- **Usi prevalenti:** residenziale
- **Usi presenti:** residenziale permanente
- **Numero alloggi:** 1

Edifici di impianto storico

- **Edifici di matrice rurale:** fienili, stalle, manufatti di rimessaggio, ecc.

Informazioni sull'Edificio 7426

- **Usi prevalenti:** accessorio
- **Usi presenti:** accessorio

Manufatti e altri edifici

- **Accessori:** ripostigli, rimessaggi, box

Informazioni sull'Edificio 7489

- **Uso prevalente:** residenziale
- **Usi presenti:** residenziale permanente
- **Numero alloggi:** 2

Edifici di impianto storico

- **Edifici con tipologie edilizie di base:** edifici con preminenza dei caratteri "in schiera"

Informazioni sull'Edificio 13384

- **Uso prevalente:** residenziale
- **Usi presenti:** residenziale permanente
- **Numero alloggi:** 2

Edifici di impianto storico

- **Edifici di matrice rurale:** fienili, stalle, manufatti di rimessaggio, ecc.

Informazioni sull'Edificio 13721

- **Uso prevalente:** residenziale
- **Usi presenti:** residenziale permanente
- **Numero alloggi:** 2

Edifici di impianto storico

- **Edifici con tipologie edilizie di base:** edifici con preminenza dei caratteri "in schiera"

Informazioni sull'Edificio 13949

- **Uso prevalente:** residenziale
- **Usi presenti:** residenziale permanente
- **Numero alloggi:** 2

Edifici di impianto storico

- **Edifici con tipologie edilizie di base:** edifici con preminenza dei caratteri "in schiera"

Informazioni sull'Edificio 17066

- **Uso prevalente:** agricolo e funzioni connesse
- **Usi presenti:** non in uso

Edifici di impianto storico

- **Edifici di matrice rurale:** fienili, stalle, manufatti di rimessaggio, ecc.

Informazioni sull'Edificio 18130

- **Uso prevalente:** residenziale
- **Usi presenti:** residenziale permanente
- **Numero alloggi:** 2

Edifici di impianto storico

- **Edifici con tipologie edilizie di base:** edifici con preminenza dei caratteri "in schiera"

Informazioni sull'Edificio 19355

- **Uso prevalente:** residenziale
- **Usi presenti:** residenziale permanente
- **Numero alloggi:** 4

Edifici di impianto storico

- **Edifici con tipologie edilizie di base:** edifici con preminenza dei caratteri "in schiera"

Informazioni sull'Edificio 19883

- **Uso prevalente:** residenziale
- **Usi presenti:** residenziale permanente
- **Numero alloggi:** 2

Edifici di impianto storico

- **Edifici con tipologie edilizie di base:** edifici con preminenza dei caratteri "in schiera"

Informazioni sull'Edificio 20790

- **Uso prevalente:** residenziale
- **Usi presenti:** residenziale permanente
- **Numero alloggi:** 4

Edifici di impianto storico

- **Edifici con tipologie edilizie di base:** edifici con preminenza dei caratteri "in schiera"

Informazioni sull'Edificio 21898

- **Uso prevalente:** accessorio
- **Usi presenti:** accessorio

Edifici di impianto storico

- **Edifici di matrice rurale:** fienili, stalle, manufatti di rimessaggio, ecc.

Informazioni sull'Edificio 23420

- **Uso prevalente:** non rilevabile

Informazioni sull'Edificio 24465

- **Uso prevalente:** residenziale

Manufatti e altri edifici

- **Usi presenti:** residenziale permanente
- **Numero alloggi:** 2

- **Edifici con caratteri difformi all'edificio tradizionale e/o preesistente:** a carattere non specialistico (di base)

Informazioni sull'Edificio 24826

- **Uso prevalente:** residenziale
- **Usi presenti:** residenziale permanente
- **Numero alloggi:** 2

Manufatti e altri edifici

- **Edifici con caratteri difformi all'edificio tradizionale e/o preesistente:** a carattere non specialistico (di base)

Informazioni sull'Edificio 26914

- **Uso prevalente:** non in uso
- **Usi presenti:** lavori in corso

Edifici di impianto storico

- **Edifici di matrice rurale:** fienili, stalle, manufatti di rimessaggio, ecc.

Informazioni sull'Edificio 28372

- **Uso prevalente:** residenziale
- **Usi presenti:** residenziale permanente
- **Numero alloggi:** 2

Edifici di impianto storico

- **Edifici con tipologie edilizie di base:** edifici in linea

Informazioni sull'Edificio 28717

- **Uso prevalente:** residenziale
- **Usi presenti:** residenziale permanente

Edifici di impianto storico

- **Edifici con tipologie edilizie di base:** edifici con preminenza dei caratteri "in schiera"

Informazioni sull'Edificio 29521

- **Uso prevalente:** non rilevabile
- **Usi presenti:** non rilevabile

Edifici di impianto storico

- **Edifici con tipologie edilizie di base:** edifici con preminenza dei caratteri "in schiera"

Informazioni sull'Edificio 30549

- **Uso prevalente:** non rilevabile
- **Usi presenti:** non rilevabile

Manufatti e altri edifici

- **Accessori:** ripostigli, rimessaggi, box

Informazioni sull'Edificio 30550

- **Uso prevalente:** accessorio
- **Usi presenti:** accessorio

Manufatti e altri edifici

- **Accessori:** ripostigli, rimessaggi, box

Informazioni sull'Edificio 35069

- **Uso prevalente:** accessorio
- **Usi presenti:** accessorio

Edifici di impianto storico

- **Edifici di matrice rurale:** fienili, stalle, manufatti di rimessaggio, ecc.

Informazioni sull'Edificio 42551

- **Uso prevalente:** non rilevabile

Informazioni sull'Edificio 42552

- **Uso prevalente:** non rilevabile

Informazioni sull'Edificio 43801

- **Uso prevalente:** non rilevabile

Informazioni sull'Edificio Minore 2886

Tipo

tettoia

Informazioni sull'Edificato Minore 2887

Tipo
tettoia

Informazioni sull'Edificato Minore 2889

Tipo
tettoia

Informazioni sull'Edificato Minore 2890

Tipo
tettoia

Rilievi fotografici



FOTO n° 33718 (scheda)



FOTO n° 33719 (scheda)



FOTO n° 33720 (scheda)



FOTO n° 33721 (scheda)



FOTO n° 33696 (edificio 104)



FOTO n° 33699 (edificio 104)



FOTO n° 33666 (edificio 1087)



FOTO n° 33670 (edificio 1087)



FOTO n° 33705 (edificio 1087)



FOTO n° 33714 (edificio 4726)



FOTO n° 33715 (edificio 4726)



FOTO n° 33667 (edificio 7038)



FOTO n° 33669 (edificio 7038)



FOTO n° 33706 (edificio 7038)



FOTO n° 33707 (edificio 7038)



FOTO n° 33691 (edificio 7426)



FOTO n° 33656 (edificio 7489)



FOTO n° 33702 (edificio 7489)



FOTO n° 33668 (edificio 13384)



FOTO n° 33671 (edificio 13384)



FOTO n° 33676 (edificio 13721)



FOTO n° 33711 (edificio 13721)



FOTO n° 33673 (edificio 13949)



FOTO n° 33675 (edificio 13949)



FOTO n° 33712 (edificio 13949)



FOTO n° 33692 (edificio 17066)



FOTO n° 33693 (edificio 17066)



FOTO n° 33657 (edificio 18130)



FOTO n° 33658 (edificio 18130)



FOTO n° 33703 (edificio 18130)



FOTO n° 33672 (edificio 19355)



FOTO n° 33708 (edificio 19355)



FOTO n° 33655 (edificio 19883)



FOTO n° 33701 (edificio 19883)



FOTO n° 33665 (edificio 20790)



FOTO n° 33704 (edificio 20790)



FOTO n° 33695 (edificio 21898)



FOTO n° 33700 (edificio 23420)



FOTO n° 33679 (edificio 24465)



FOTO n° 33685 (edificio 24465)



FOTO n° 33710 (edificio 24465)



FOTO n° 33686 (edificio 24826)



FOTO n° 33709 (edificio 24826)



FOTO n° 33697 (edificio 26914)



FOTO n° 33698 (edificio 26914)



FOTO n° 33689 (edificio 28372)



FOTO n° 33713 (edificio 28372)



FOTO n° 33716 (edificio 28372)



FOTO n° 33694 (edificio 35069)



FOTO n° 33690 (edificato minore 2886)





Informazioni sulla Scheda

Informazioni sulla Scheda

- **Data rilevazione** 21/09/2019
- **Non rilevabile:** Non visibili causa recinzioni e proprietari vietano l'accesso
- **Località** SANT'ALESSIO
- **Denominazione** c_597 edifici minori non rilevabili

Informazioni sull'Edificato Minore 2891

Informazioni sull'Edificato Minore 2892

Informazioni sull'Edificato Minore 2893

Informazioni sull'Edificato Minore 2894

Informazioni sull'Edificato Minore 2895

Informazioni sull'Edificato Minore 2896

Informazioni sull'Edificato Minore 2897

Informazioni sull'Edificato Minore 2898

Informazioni sull'Edificato Minore 2900

Edificati Minori associati alla Scheda:

ID 2908 | ID 2909

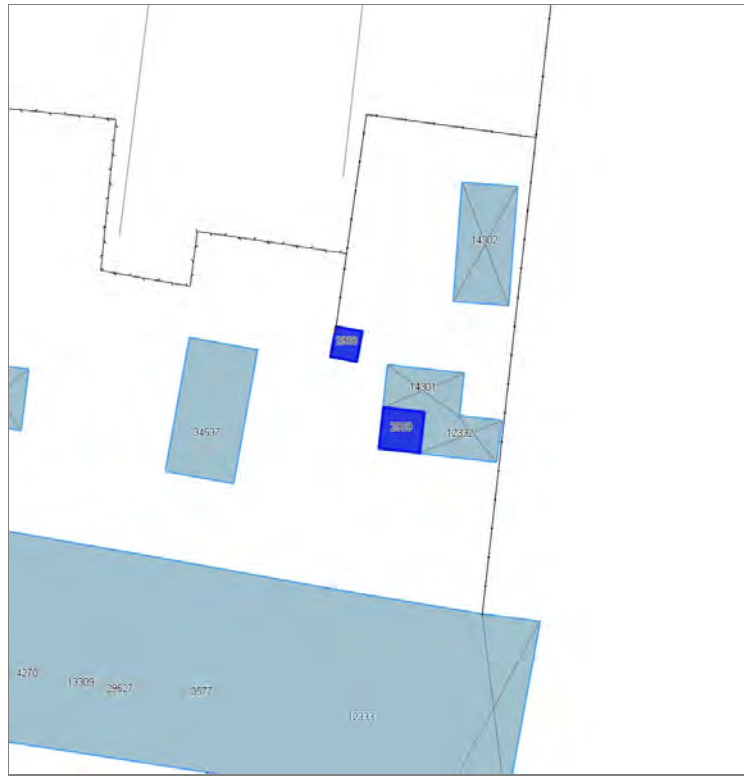



Informazioni sulla Scheda

Informazioni sulla Scheda

- **Data rilevazione** 21/09/2019
- **Non rilevabile:** Inaccessibile
- **Località** S.S. ANNUNZIATA
- **Denominazione** c_354 edifici minori non rilevabili

Informazioni sull'Edificato Minore 2908

Informazioni sull'Edificato Minore 2909

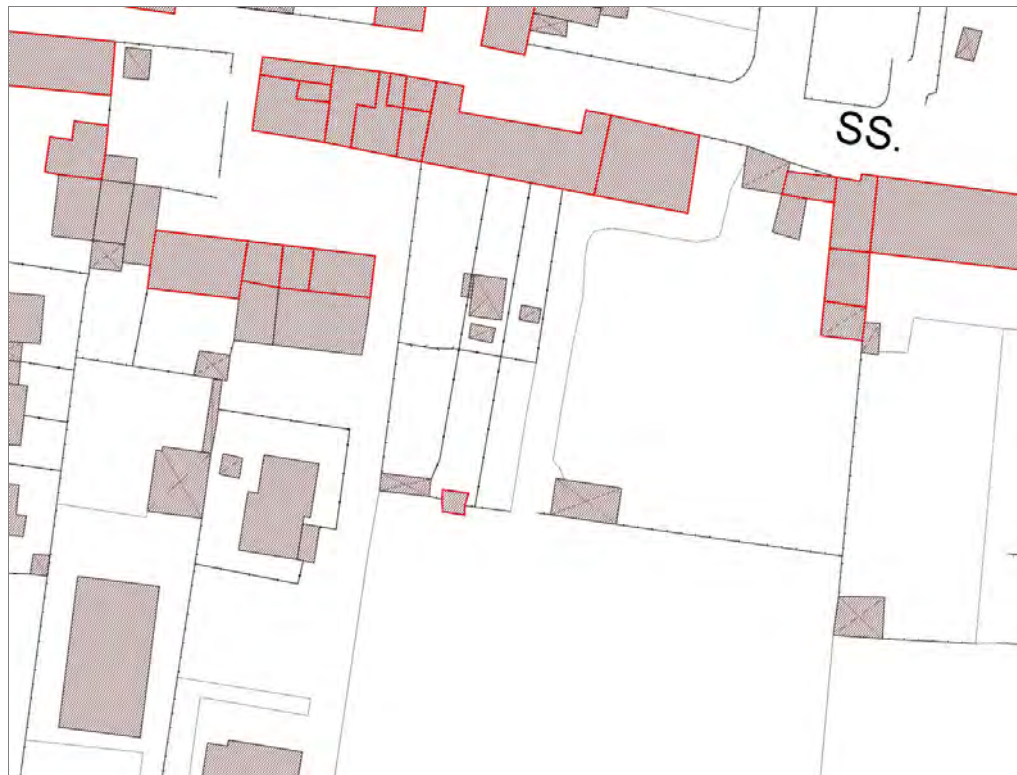

Informazioni sulla Scheda

Informazioni sulla Scheda

- Data rilevazione 21/09/2019
- Non rilevabile: non accessibile
- Località S.S. ANNUNZIATA
- Denominazione c_382 edifici minori non rilevabili

Informazioni sull'Edificato Minore 2913

Informazioni sull'Edificato Minore 2914

Informazioni sull'Edificato Minore 2915

Informazioni sull'Edificato Minore 2916

Informazioni sull'Edificato Minore 2917

Informazioni sull'Edificato Minore 2918

Informazioni sull'Edificato Minore 2919

Informazioni sull'Edificato Minore 2920

Informazioni sull'Edificato Minore 2921

Report Scheda Edifici corte c_279 N°611

Edifici associati alla Scheda:

ID 899 | ID 6654 | ID 20029 | ID 20309 | ID 32873

Edificati Minori associati alla Scheda:

ID 2265





Informazioni sulla Scheda

Informazioni sulla Scheda

- Data rilevazione 21/09/2019
- Località S.S. ANNUNZIATA
- Denominazione c_279

Informazioni sull'Edificio 899

- **Usi prevalenti:** accessorio
- **Usi presenti:** accessorio

Manufatti e altri edifici

- **Accessori:** ripostigli, rimessaggi, box

Informazioni sull'Edificio 6654

- **Usi prevalenti:** residenziale
- **Usi presenti:** residenziale permanente
- **Numero alloggi:** 1

Edifici di impianto storico

- **Edifici con tipologie edilizie di base:** edifici con preminenza dei caratteri "in schiera"

Informazioni sull'Edificio 20029

- **Usi prevalenti:** residenziale
- **Usi presenti:** residenziale permanente
- **Numero alloggi:** 1

Edifici di impianto storico

- **Edifici con tipologie edilizie di base:** edifici con preminenza dei caratteri "in schiera"

Informazioni sull'Edificio 20309

- **Usi prevalenti:** residenziale
- **Usi presenti:** residenziale permanente
- **Numero alloggi:** 1

Edifici di impianto storico

- **Edifici con tipologie edilizie di base:** edifici con preminenza dei caratteri "in schiera"

Informazioni sull'Edificio 32873

- **Usi prevalenti:** accessorio
- **Usi presenti:** accessorio

Manufatti e altri edifici

- **Accessori:** ripostigli, rimessaggi, box

Informazioni sull'Edificato Minore 2265

Tipo
tettoia

Rilievi fotografici



FOTO n° 25917 (edificio 899)



FOTO n° 25915 (edificio 6654)



FOTO n° 25920 (edificio 6654)



FOTO n° 25922 (edificio 6654)



FOTO n° 25907 (edificio 20029)



FOTO n° 25909 (edificio 20029)



FOTO n° 25925 (edificio 20029)



FOTO n° 25904 (edificio 20309)



FOTO n° 25913 (edificio 20309)



FOTO n° 25930 (edificio 20309)



FOTO n° 25910 (edificio 32873)



FOTO n° 25931 (edificio 32873)



FOTO n° 25928 (edificato minore 2265)



Edificati Minori associati alla Scheda:

ID 2923





Informazioni sulla Scheda

Informazioni sulla Scheda

- **Data rilevazione** 21/09/2019
- **Non rilevabile:** Inaccessibile
- **Località** S.S. ANNUNZIATA
- **Denominazione** c_383 edifici minori non rilevabili

Informazioni sull'Edificato Minore 2923

Edificati Minori associati alla Scheda:

ID 2929





Informazioni sulla Scheda

Informazioni sulla Scheda

- **Data rilevazione** 23/09/2019
- **Non rilevabile:** Inaccessibile
- **Località** S.S. ANNUNZIATA
- **Denominazione** c_238 edifici minori non rilevabili

Informazioni sull'Edificato Minore 2929

Edifici associati alla Scheda:

ID 2754 | ID 5796 | ID 12107 | ID 20201 | ID 21533

Edificati Minori associati alla Scheda:

ID 2933 | ID 4494





Informazioni sulla Scheda

Informazioni sulla Scheda

- Data rilevazione 23/09/2019
- Località SAN CASSIANO A VICO
- Denominazione c_331

Informazioni sull'Edificio 2754

- **Usi prevalenti:** accessorio
- **Usi presenti:** accessorio

Manufatti e altri edifici

- **Accessori:** ripostigli, rimessaggi, box

Informazioni sull'Edificio 5796

- **Usi prevalenti:** residenziale
- **Usi presenti:** residenziale permanente

Manufatti e altri edifici

- **Edifici con caratteri difforni all'edificato tradizionale e/o preesistente:** a carattere non specialistico (di base)

Informazioni sull'Edificio 12107

- **Usi prevalenti:** accessorio
- **Usi presenti:** accessorio

Manufatti e altri edifici

- **Accessori:** garage

Informazioni sull'Edificio 20201

- **Usi prevalenti:** residenziale
- **Usi presenti:** accessorio; residenziale permanente
- **Numero alloggi:** 1

Edifici di impianto storico

- **Edifici con tipologie edilizie di base:** edifici con preminenza dei caratteri "in schiera"

Informazioni sull'Edificio 21533

- **Usi prevalenti:** residenziale
- **Usi presenti:** accessorio; residenziale permanente
- **Numero alloggi:** 1

Edifici di impianto storico

- **Edifici con tipologie edilizie di base:** edifici con preminenza dei caratteri "in schiera"

Informazioni sull'Edificato Minore 2933

Tipo
tettoia

FOTO n° 33865 (scheda)



FOTO n° 56586 (edificio 5796)



FOTO n° 26853 (edificio 12107)



FOTO n° 26844 (edificio 20201)



FOTO n° 26847 (edificio 20201)



FOTO n° 26877 (edificio 20201)



FOTO n° 26846 (edificio 21533)



FOTO n° 26850 (edificio 21533)



FOTO n° 26876 (edificio 21533)



Edifici associati alla Scheda:

ID 21616 | ID 40071 | ID 40537

Edificati Minori associati alla Scheda:

ID 2321





Informazioni sulla Scheda

Informazioni sulla Scheda

- **Data rilevazione** 23/09/2019
- **Località** SAN CASSIANO A VICO
- **Denominazione** c_2080

Informazioni sull'Edificio 21616

- **Usi prevalente:** residenziale
- **Usi presenti:** residenziale permanente
- **Numero alloggi:** 2

Edifici di impianto storico

- **Edifici con tipologie edilizie di base:** edifici con preminenza dei caratteri "in schiera"

Informazioni sull'Edificio 40071

- **Usi prevalente:** accessorio
- **Usi presenti:** accessorio

Edifici di impianto storico

- **Edifici di matrice rurale:** fienili, stalle, manufatti di rimessaggio, ecc.

Informazioni sull'Edificio 40537

- **Usi prevalente:** residenziale
- **Usi presenti:** residenziale permanente
- **Numero alloggi:** 1

Edifici di impianto storico

- **Edifici con tipologie edilizie di base:** edilizia con tipologia incerta ottenuta per trasformazioni di edifici più antichi

Informazioni sull'Edificato Minore 2321

Tipo

baracca, manufatto precario

Rilievi fotografici



FOTO n° 26808 (edificio 21616)



FOTO n° 26813 (edificio 21616)



FOTO n° 26815 (edificio 40071)



FOTO n° 26817 (edificio 40071)



FOTO n° 26800 (edificio 40537)



FOTO n° 26803 (edificio 40537)



FOTO n° 26798 (edificato minore 2321)



Report Scheda Edifici corte c_235 N°616

Edifici associati alla Scheda:

ID 3055 | ID 6525 | ID 8923 | ID 12858 | ID 13042 | ID 21428 | ID 24947 | ID 32364 | ID 33889 | ID 34539 | ID 37632

Edificati Minori associati alla Scheda:

ID 630 | ID 631 | ID 632





Informazioni sulla Scheda

Informazioni sulla Scheda

- Data rilevazione 23/09/2019
- Località SAN FILIPPO
- Denominazione c_235

Informazioni sull'Edificio 3055

- **Usi prevalente:** residenziale
- **Usi presenti:** residenziale permanente
- **Numero alloggi:** 1

Edifici di impianto storico

- **Edifici con tipologie edilizie di base:** edifici con preminenza dei caratteri "in schiera"

Informazioni sull'Edificio 6525

- **Usi prevalente:** residenziale
- **Usi presenti:** residenziale permanente
- **Numero alloggi:** 1

Edifici di impianto storico

- **Edifici con tipologie edilizie di base:** edifici con preminenza dei caratteri "in schiera"

Informazioni sull'Edificio 8923

- **Usi prevalente:** residenziale
- **Usi presenti:** residenziale permanente
- **Numero alloggi:** 1

Edifici di impianto storico

- **Edifici con tipologie edilizie di base:** edifici con preminenza dei caratteri "in schiera"

Informazioni sull'Edificio 12858

- **Usi prevalente:** residenziale
- **Usi presenti:** residenziale permanente
- **Numero alloggi:** 1

Edifici di impianto storico

- **Edifici con tipologie edilizie di base:** edifici con preminenza dei caratteri "in schiera"

Informazioni sull'Edificio 13042

- **Usi prevalente:** residenziale
- **Usi presenti:** residenziale permanente
- **Numero alloggi:** 2

Edifici di impianto storico

- **Edifici con tipologie edilizie di base:** edifici con preminenza dei caratteri "in schiera"

Informazioni sull'Edificio 21428

- **Usi prevalente:** accessorio
- **Usi presenti:** accessorio

Manufatti e altri edifici

- **Accessori:** ripostigli, rimessaggi, box

Informazioni sull'Edificio 24947

- **Uso prevalente:** residenziale
- **Usi presenti:** residenziale permanente
- **Numero alloggi:** 1

Edifici di impianto storico

- **Edifici di matrice rurale:** fienili, stalle, manufatti di rimessaggio, ecc.

Informazioni sull'Edificio 32364

- **Uso prevalente:** residenziale
- **Usi presenti:** residenziale permanente
- **Numero alloggi:** 1

Manufatti e altri edifici

- **Edifici con caratteri conformi all'edificato tradizionale e/o preesistente:** a carattere specialistico di matrice civile

Informazioni sull'Edificio 33889

- **Uso prevalente:** accessorio
- **Usi presenti:** accessorio

Manufatti e altri edifici

- **Accessori:** ripostigli, rimessaggi, box

Informazioni sull'Edificio 34539

- **Uso prevalente:** residenziale
- **Usi presenti:** residenziale permanente
- **Numero alloggi:** 1

Edifici di impianto storico

- **Edifici con tipologie edilizie di base:** edifici con preminenza dei caratteri "in schiera"

Informazioni sull'Edificio 37632

- **Uso prevalente:** residenziale
- **Usi presenti:** residenziale permanente
- **Numero alloggi:** 1

Edifici di impianto storico

- **Edifici con tipologie edilizie di base:** edifici con preminenza dei caratteri "in schiera"

Informazioni sull'Edificato Minore 630

Tipo
tettoia

Informazioni sull'Edificato Minore 631

Tipo
tettoia

Informazioni sull'Edificato Minore 632

Tipo
tettoia

FOTO n° 33890 (scheda)



FOTO n° 33891 (scheda)



FOTO n° 8447 (edificio 3055)



FOTO n° 8448 (edificio 3055)



FOTO n° 8456 (edificio 3055)



FOTO n° 8450 (edificio 6525)



FOTO n° 8451 (edificio 6525)



FOTO n° 8459 (edificio 6525)



FOTO n° 8449 (edificio 8923)



FOTO n° 8460 (edificio 8923)



FOTO n° 8444 (edificio 12858)



FOTO n° 8445 (edificio 12858)



FOTO n° 8454 (edificio 12858)



FOTO n° 8446 (edificio 13042)



FOTO n° 8458 (edificio 13042)



FOTO n° 8466 (edificio 21428)



FOTO n° 8452 (edificio 24947)



FOTO n° 8467 (edificio 24947)



FOTO n° 8453 (edificio 32364)



FOTO n° 8465 (edificio 32364)



FOTO n° 8462 (edificio 33889)



FOTO n° 8457 (edificio 34539)



FOTO n° 8461 (edificio 37632)



FOTO n° 8455 (edificato minore 630)



FOTO n° 8463 (edificato minore 631)



FOTO n° 8464 (edificato minore 632)



Edifici associati alla Scheda:

ID 15037 ID 15038 ID 15039 ID 22715 ID 22716 ID 27701 ID 27702 ID 40318

Edificati Minori associati alla Scheda:

ID 634 ID 635 ID 636





Informazioni sulla Scheda

Informazioni sulla Scheda

- Data rilevazione 23/09/2019
- Località SAN FILIPPO
- Denominazione c_2084

Informazioni sull'Edificio 15037

- **Usi prevalente:** non rilevabile

Informazioni sull'Edificio 15038

- **Usi prevalente:** accessorio
- **Usi presenti:** accessorio

Manufatti e altri edifici

- **Accessori:** garage

Informazioni sull'Edificio 15039

- **Usi prevalente:** residenziale
- **Usi presenti:** residenziale permanente
- **Numero alloggi:** 1

Edifici di impianto storico

- **Edifici con tipologie edilizie di base:** edifici con preminenza dei caratteri "in schiera"

Informazioni sull'Edificio 22715

- **Usi prevalente:** accessorio
- **Usi presenti:** accessorio

Manufatti e altri edifici

- **Accessori:** ripostigli, rimessaggi, box

Informazioni sull'Edificio 22716

- **Usi prevalente:** accessorio
- **Usi presenti:** accessorio

Manufatti e altri edifici

- **Accessori:** ripostigli, rimessaggi, box

Informazioni sull'Edificio 27701

- **Usi prevalente:** residenziale
- **Usi presenti:** residenziale permanente
- **Numero alloggi:** 1

Edifici di impianto storico

- **Edifici con tipologie edilizie di base:** edifici con preminenza dei caratteri "in schiera"

Informazioni sull'Edificio 27702

- **Usi prevalente:** accessorio
- **Usi presenti:** accessorio

Manufatti e altri edifici

- **Accessori:** ripostigli, rimessaggi, box

Informazioni sull'Edificio 40318

- **Usò prevalente:** residenziale
- **Usi presenti:** residenziale permanente
- **Numero alloggi:** 1

Edifici di impianto storico

- **Edifici con tipologie edilizie di base:** edifici con preminenza dei caratteri "in schiera"

Informazioni sull'Edificato Minore 634

Tipo

baracca, manufatto precario

Informazioni sull'Edificato Minore 635

Tipo

tettoia

Informazioni sull'Edificato Minore 636

Tipo

tettoia



FOTO n° 8500 (edificio 15038)



FOTO n° 8502 (edificio 15038)



FOTO n° 8482 (edificio 15039)



FOTO n° 8490 (edificio 15039)



FOTO n° 8493 (edificio 15039)



FOTO n° 8506 (edificio 15039)



FOTO n° 8497 (edificio 22715)



FOTO n° 8498 (edificio 22715)



FOTO n° 8483 (edificio 22716)



FOTO n° 8504 (edificio 22716)



FOTO n° 8479 (edificio 27701)



FOTO n° 8484 (edificio 27701)



FOTO n° 8480 (edificio 27702)



FOTO n° 8494 (edificio 27702)



FOTO n° 8481 (edificio 40318)



FOTO n° 8485 (edificio 40318)



FOTO n° 8488 (edificio 40318)



FOTO n° 8496 (edificato minore 634)



FOTO n° 16316 (edificato minore 635)



FOTO n° 16361 (edificato minore 635)



FOTO n° 16362 (edificato minore 636)



Edifici associati alla Scheda:

ID 946 | ID 7145 | ID 13865 | ID 20821 | ID 40077

Edificati Minori associati alla Scheda:

ID 644





Informazioni sulla Scheda

Informazioni sulla Scheda

- Data rilevazione 23/09/2019
- Località SAN FILIPPO
- Denominazione c_265

Informazioni sull'Edificio 946

- **Uso prevalente:** residenziale
- **Usi presenti:** residenziale permanente

Edifici di impianto storico

- **Edifici con tipologie edilizie di base:** edifici con preminenza dei caratteri "in schiera"

Informazioni sull'Edificio 7145

- **Uso prevalente:** residenziale
- **Usi presenti:** residenziale permanente
- **Numero alloggi:** 1

Edifici di impianto storico

- **Edifici con tipologie edilizie di base:** edifici con preminenza dei caratteri "in schiera"

Informazioni sull'Edificio 13865

- **Uso prevalente:** residenziale
- **Usi presenti:** residenziale permanente
- **Numero alloggi:** 1

Edifici di impianto storico

- **Edifici con tipologie edilizie di base:** edifici con preminenza dei caratteri "in schiera"

Informazioni sull'Edificio 20821

- **Uso prevalente:** accessorio
- **Usi presenti:** accessorio

Manufatti e altri edifici

- **Accessori:** garage

Informazioni sull'Edificio 40077

- **Uso prevalente:** accessorio
- **Usi presenti:** accessorio

Manufatti e altri edifici

- **Accessori:** garage

Informazioni sull'Edificato Minore 644

Tipo
tettoia

Rilievi fotografici



FOTO n° 33897 (scheda)



FOTO n° 8548 (edificio 946)



FOTO n° 8552 (edificio 946)



FOTO n° 8554 (edificio 7145)



FOTO n° 8559 (edificio 7145)



FOTO n° 8556 (edificio 13865)



FOTO n° 8557 (edificio 13865)



FOTO n° 8558 (edificio 13865)



FOTO n° 8550 (edificio 20821)



FOTO n° 8560 (edificio 20821)



FOTO n° 8547 (edificio 40077)



Report Scheda Edifici corte c_247 N°619

Edifici associati alla Scheda:

ID 449 ID 1593 ID 1878 ID 1905 ID 2408 ID 3830 ID 3831 ID 6399 ID 7580 ID 7764 ID 9180 ID 9181 ID 10838 ID 10997 ID 11702 ID 11917 ID 12286 ID 12423 ID 13460 ID 13800 ID 14150 ID 15434 ID 15763 ID 17886 ID 18410 ID 20880 ID 21336 ID 21686 ID 21954 ID 21986 ID 22160 ID 22265 ID 22594 ID 22703 ID 22774 ID 23120 ID 24211 ID 26757 ID 26758 ID 27333 ID 27345 ID 28140 ID 28595 ID 30041 ID 31442 ID 32568 ID 33469 ID 33575 ID 34329 ID 34330 ID 35127 ID 35221 ID 35732 ID 35761 ID 36085 ID 36890 ID 40317 ID 41747 ID 41748 ID 41749

Edificati Minori associati alla Scheda:

ID 620 ID 621 ID 622 ID 623 ID 624 ID 626 ID 627 ID 628





Informazioni sulla Scheda

Informazioni sulla Scheda

- Data rilevazione 23/09/2019
- Località SAN FILIPPO
- Denominazione c_247

Informazioni sull'Edificio 449

- **Uso prevalente:** residenziale
- **Usi presenti:** residenziale permanente
- **Numero alloggi:** 1

Edifici di impianto storico

- **Edifici con tipologie edilizie di base:** edifici con preminenza dei caratteri "in schiera"

Informazioni sull'Edificio 1593

- **Uso prevalente:** residenziale
- **Usi presenti:** residenziale permanente
- **Numero alloggi:** 1

Edifici di impianto storico

- **Edifici con tipologie edilizie di base:** edifici con preminenza dei caratteri "in schiera"

Informazioni sull'Edificio 1878

- **Uso prevalente:** residenziale
- **Usi presenti:** residenziale permanente
- **Numero alloggi:** 1

Edifici di impianto storico

- **Edifici con tipologie edilizie di base:** edifici con preminenza dei caratteri "in schiera"

Informazioni sull'Edificio 1905

- **Uso prevalente:** residenziale
- **Usi presenti:** residenziale permanente
- **Numero alloggi:** 1

Edifici di impianto storico

- **Edifici con tipologie edilizie di base:** edifici con preminenza dei caratteri "in schiera"

Informazioni sull'Edificio 2408

- **Uso prevalente:** residenziale
- **Usi presenti:** residenziale permanente
- **Numero alloggi:** 1

Edifici di impianto storico

- **Edifici con tipologie edilizie di base:** edifici con preminenza dei caratteri "in schiera"

Informazioni sull'Edificio 3830

- **Uso prevalente:** non rilevabile

Informazioni sull'Edificio 3831

- **Uso prevalente:** residenziale

- **Usi presenti:** residenziale permanente
- **Numero alloggi:** 1

Edifici di impianto storico

- **Edifici con tipologie edilizie di base:** edifici con preminenza dei caratteri "in schiera"

Informazioni sull'Edificio 6399

- **Uso prevalente:** residenziale
- **Usi presenti:** residenziale permanente
- **Numero alloggi:** 1

Edifici di impianto storico

- **Edifici di matrice rurale:** fienili, stalle, manufatti di rimessaggio, ecc.

Informazioni sull'Edificio 7580

- **Uso prevalente:** accessorio
- **Usi presenti:** accessorio

Manufatti e altri edifici

- **Accessori:** ripostigli, rimessaggi, box

Informazioni sull'Edificio 7764

- **Uso prevalente:** residenziale
- **Usi presenti:** residenziale permanente
- **Numero alloggi:** 1

Edifici di impianto storico

- **Edifici con tipologie edilizie di base:** edifici con preminenza dei caratteri "in schiera"

Informazioni sull'Edificio 9180

- **Uso prevalente:** accessorio
- **Usi presenti:** accessorio

Manufatti e altri edifici

- **Accessori:** ripostigli, rimessaggi, box

Informazioni sull'Edificio 9181

- **Uso prevalente:** residenziale
- **Usi presenti:** residenziale permanente
- **Numero alloggi:** 1

Edifici di impianto storico

- **Edifici con tipologie edilizie di base:** edifici con preminenza dei caratteri "in schiera"

Informazioni sull'Edificio 10838

- **Uso prevalente:** residenziale
- **Usi presenti:** residenziale permanente
- **Numero alloggi:** 2

Edifici di impianto storico

- **Edifici con tipologie edilizie di base:** edifici con preminenza dei caratteri "in schiera"

Informazioni sull'Edificio 10997

- **Uso prevalente:** accessorio
- **Usi presenti:** accessorio

Edifici di impianto storico

- **Edifici di matrice rurale:** fienili, stalle, manufatti di rimessaggio, ecc.

Informazioni sull'Edificio 11702

- **Uso prevalente:** residenziale
- **Usi presenti:** residenziale permanente
- **Numero alloggi:** 1

Edifici di impianto storico

- **Edifici con tipologie edilizie di base:** edifici con preminenza dei caratteri "in schiera"

Informazioni sull'Edificio 11917

- **Uso prevalente:** residenziale
- **Usi presenti:** residenziale permanente
- **Numero alloggi:** 1

Edifici di impianto storico

- **Edifici con tipologie edilizie di base:** edifici con preminenza dei caratteri "in schiera"

Informazioni sull'Edificio 12286

- **Uso prevalente:** accessorio
- **Usi presenti:** accessorio

Edifici di impianto storico

- **Edifici di matrice rurale:** fienili, stalle, manufatti di rimessaggio, ecc.

Informazioni sull'Edificio 12423

- **Uso prevalente:** residenziale
- **Usi presenti:** somministrazione alimenti e bevande; residenziale permanente

Edifici di impianto storico

- **Edifici con tipologie edilizie di base:** edifici con preminenza dei caratteri "in schiera"

- **Numero alloggi:** 1

Informazioni sull'Edificio 13460

- **Uso prevalente:** residenziale
- **Usi presenti:** residenziale permanente
- **Numero alloggi:** 1

Edifici di impianto storico

- **Edifici con tipologie edilizie di base:** edifici con preminenza dei caratteri "in schiera"

Informazioni sull'Edificio 13800

- **Uso prevalente:** accessorio
- **Usi presenti:** accessorio

Manufatti e altri edifici

- **Accessori:** ripostigli, rimessaggi, box

Informazioni sull'Edificio 14150

- **Uso prevalente:** accessorio
- **Usi presenti:** accessorio

Manufatti e altri edifici

- **Accessori:** ripostigli, rimessaggi, box

Informazioni sull'Edificio 15434

- **Uso prevalente:** accessorio
- **Usi presenti:** accessorio

Manufatti e altri edifici

- **Accessori:** ripostigli, rimessaggi, box

Informazioni sull'Edificio 15763

- **Uso prevalente:** accessorio
- **Usi presenti:** accessorio

Edifici di impianto storico

- **Edifici di matrice rurale:** fienili, stalle, manufatti di rimessaggio, ecc.

Informazioni sull'Edificio 17886

- **Uso prevalente:** residenziale
- **Usi presenti:** residenziale permanente
- **Numero alloggi:** 1

Edifici di impianto storico

- **Edifici con tipologie edilizie di base:** edifici con preminenza dei caratteri "in schiera"

Informazioni sull'Edificio 18410

- **Uso prevalente:** residenziale
- **Usi presenti:** residenziale permanente
- **Numero alloggi:** 1

Edifici di impianto storico

- **Edifici con tipologie edilizie di base:** edilizia con tipologia incerta ottenuta per trasformazioni di edifici più antichi

Informazioni sull'Edificio 20880

- **Uso prevalente:** accessorio
- **Usi presenti:** accessorio

Edifici di impianto storico

- **Edifici di matrice rurale:** fienili, stalle, manufatti di rimessaggio, ecc.

Informazioni sull'Edificio 21336

- **Uso prevalente:** residenziale
- **Usi presenti:** residenziale permanente
- **Numero alloggi:** 1

Edifici di impianto storico

- **Edifici con tipologie edilizie di base:** edifici con preminenza dei caratteri "in schiera"

Informazioni sull'Edificio 21686

- **Uso prevalente:** residenziale
- **Usi presenti:** residenziale permanente
- **Numero alloggi:** 1

Edifici di impianto storico

- **Edifici con tipologie edilizie di base:** edifici con preminenza dei caratteri "in schiera"

Informazioni sull'Edificio 21954

- **Uso prevalente:** accessorio
- **Usi presenti:** accessorio

Manufatti e altri edifici

- **Accessori:** altro

Informazioni sull'Edificio 21986

- **Uso prevalente:** accessorio
- **Usi presenti:** accessorio

Manufatti e altri edifici

- **Accessori:** ripostigli, rimessaggi, box

Informazioni sull'Edificio 22160

- **Uso prevalente:** accessorio
- **Usi presenti:** accessorio

Manufatti e altri edifici

- **Accessori:** ripostigli, rimessaggi, box

Informazioni sull'Edificio 22265

- **Uso prevalente:** accessorio
- **Usi presenti:** accessorio

Edifici di impianto storico

- **Edifici di matrice rurale:** fienili, stalle, manufatti di rimessaggio, ecc.

Informazioni sull'Edificio 22594

- **Uso prevalente:** residenziale
- **Usi presenti:** residenziale permanente
- **Numero alloggi:** 1

Edifici di impianto storico

- **Edifici con tipologie edilizie di base:** edifici con preminenza dei caratteri "in schiera"

Informazioni sull'Edificio 22703

- **Uso prevalente:** residenziale
- **Usi presenti:** residenziale permanente
- **Numero alloggi:** 1

Edifici di impianto storico

- **Edifici con tipologie edilizie di base:** edifici con preminenza dei caratteri "in schiera"

Informazioni sull'Edificio 22774

- **Uso prevalente:** accessorio
- **Usi presenti:** accessorio

Manufatti e altri edifici

- **Accessori:** garage

Informazioni sull'Edificio 23120

- **Uso prevalente:** non rilevabile

Informazioni sull'Edificio 24211

- **Uso prevalente:** accessorio
- **Usi presenti:** accessorio

Edifici di impianto storico

- **Edifici di matrice rurale:** fienili, stalle, manufatti di rimessaggio, ecc.

Informazioni sull'Edificio 26757

- **Uso prevalente:** accessorio
- **Usi presenti:** accessorio

Manufatti e altri edifici

- **Accessori:** ripostigli, rimessaggi, box

Informazioni sull'Edificio 26758

- **Uso prevalente:** accessorio
- **Usi presenti:** accessorio

Manufatti e altri edifici

- **Accessori:** ripostigli, rimessaggi, box

Informazioni sull'Edificio 27333

- **Uso prevalente:** accessorio
- **Usi presenti:** accessorio

Edifici di impianto storico

- **Edifici di matrice rurale:** fienili, stalle, manufatti di rimessaggio, ecc.

Informazioni sull'Edificio 27345

- **Uso prevalente:** accessorio
- **Usi presenti:** accessorio

Edifici di impianto storico

- **Edifici di matrice rurale:** fienili, stalle, manufatti di rimessaggio, ecc.

Informazioni sull'Edificio 28140

- **Uso prevalente:** accessorio
- **Usi presenti:** accessorio

Edifici di impianto storico

- **Edifici di matrice rurale:** fienili, stalle, manufatti di rimessaggio, ecc.

Informazioni sull'Edificio 28595

- **Uso prevalente:** residenziale
- **Usi presenti:** residenziale permanente
- **Numero alloggi:** 1

Edifici di impianto storico

- **Edifici con tipologie edilizie di base:** edifici con preminenza dei caratteri "in schiera"

Informazioni sull'Edificio 30041

- **Uso prevalente:** accessorio
- **Usi presenti:** accessorio

Manufatti e altri edifici

- **Accessori:** ripostigli, rimessaggi, box

Informazioni sull'Edificio 31442

- **Uso prevalente:** industriale e artigianale
- **Usi presenti:** artigianale

Manufatti e altri edifici

- **Edifici con caratteri difforni all'edificato tradizionale e/o preesistente:** a carattere specialistico

Informazioni sull'Edificio 32568

- **Uso prevalente:** residenziale
- **Usi presenti:** residenziale permanente
- **Numero alloggi:** 1

Edifici di impianto storico

- **Edifici con tipologie edilizie di base:** edifici con preminenza dei caratteri "in schiera"

Informazioni sull'Edificio 33469

- **Uso prevalente:** accessorio
- **Usi presenti:** accessorio

Edifici di impianto storico

- **Edifici di matrice rurale:** fienili, stalle, manufatti di rimessaggio, ecc.

Informazioni sull'Edificio 33575

- **Uso prevalente:** residenziale
- **Usi presenti:** residenziale permanente
- **Numero alloggi:** 1

Edifici di impianto storico

- **Edifici con tipologie edilizie di base:** edifici con preminenza dei caratteri "in schiera"

Informazioni sull'Edificio 34329

- **Uso prevalente:** residenziale
- **Usi presenti:** residenziale permanente
- **Numero alloggi:** 2

Manufatti e altri edifici

- **Edifici con caratteri conformi all'edificato tradizionale e/o preesistente:** a carattere non specialistico (di base)

Informazioni sull'Edificio 34330

- **Uso prevalente:** accessorio
- **Usi presenti:** accessorio

Manufatti e altri edifici

- **Accessori:** ripostigli, rimessaggi, box

Informazioni sull'Edificio 35127

- **Uso prevalente:** accessorio
- **Usi presenti:** accessorio

Edifici di impianto storico

- **Edifici di matrice rurale:** fienili, stalle, manufatti di rimessaggio, ecc.

Informazioni sull'Edificio 35221

- **Uso prevalente:** residenziale
- **Usi presenti:** residenziale permanente
- **Numero alloggi:** 1

Edifici di impianto storico

- **Edifici con tipologie edilizie di base:** edifici con preminenza dei caratteri "in schiera"

Informazioni sull'Edificio 35732

- **Uso prevalente:** accessorio

Manufatti e altri edifici

■ **Usi presenti:** accessorio

■ **Accessori:** ripostigli, rimessaggi, box

Informazioni sull'Edificio 35761

- **Uso prevalente:** non in uso
- **Usi presenti:** dismesso

Edifici di impianto storico

- **Edifici di matrice rurale:** fienili, stalle, manufatti di rimessaggio, ecc.

Informazioni sull'Edificio 36085

- **Uso prevalente:** residenziale
- **Usi presenti:** esercizi di vicinato; residenziale permanente
- **Numero alloggi:** 2

Manufatti e altri edifici

- **Edifici con caratteri difforni all'edificato tradizionale e/o preesistente:** a carattere non specialistico (di base)

Informazioni sull'Edificio 36890

- **Uso prevalente:** accessorio
- **Usi presenti:** accessorio

Edifici di impianto storico

- **Edifici di matrice rurale:** fienili, stalle, manufatti di rimessaggio, ecc.

Informazioni sull'Edificio 40317

- **Uso prevalente:** accessorio
- **Usi presenti:** accessorio

Manufatti e altri edifici

- **Accessori:** altro

Informazioni sull'Edificio 41747

- **Uso prevalente:** accessorio
- **Usi presenti:** accessorio

Manufatti e altri edifici

- **Accessori:** ripostigli, rimessaggi, box

Informazioni sull'Edificio 41748

- **Uso prevalente:** accessorio
- **Usi presenti:** accessorio

Manufatti e altri edifici

- **Accessori:** ripostigli, rimessaggi, box

Informazioni sull'Edificio 41749

- **Uso prevalente:** industriale e artigianale
- **Usi presenti:** artigianale

Edifici di impianto storico

- **Edifici di matrice rurale:** fienili, stalle, manufatti di rimessaggio, ecc.

Informazioni sull'Edificato Minore 620

Tipo

baracca, manufatto precario

Informazioni sull'Edificato Minore 621

Tipo

tettoia

Informazioni sull'Edificato Minore 622

Tipo

tettoia

Informazioni sull'Edificato Minore 623

Tipo

tettoia

Informazioni sull'Edificato Minore 624

Tipo
baracca, manufatto precario

Informazioni sull'Edificato Minore 626

Tipo
baracca, manufatto precario

Informazioni sull'Edificato Minore 627

Tipo
baracca, manufatto precario

Informazioni sull'Edificato Minore 628

Tipo
tettoia



FOTO n° 33901 (scheda)



FOTO n° 33903 (scheda)



FOTO n° 8350 (edificio 449)



FOTO n° 8428 (edificio 449)



FOTO n° 8327 (edificio 1593)



FOTO n° 8421 (edificio 1593)



FOTO n° 8307 (edificio 1878)



FOTO n° 8316 (edificio 1878)



FOTO n° 8434 (edificio 1878)



FOTO n° 8435 (edificio 1878)



FOTO n° 8308 (edificio 1905)



FOTO n° 8437 (edificio 1905)



FOTO n° 8286 (edificio 2408)



FOTO n° 8440 (edificio 2408)



FOTO n° 8442 (edificio 2408)



FOTO n° 8429 (edificio 3831)



FOTO n° 8349 (edificio 6399)



FOTO n° 8380 (edificio 6399)



FOTO n° 8324 (edificio 7580)



FOTO n° 8357 (edificio 7764)



FOTO n° 8415 (edificio 7764)



FOTO n° 8361 (edificio 7764)



FOTO n° 8417 (edificio 7764)



FOTO n° 8342 (edificio 9180)



FOTO n° 8377 (edificio 9180)



FOTO n° 8346 (edificio 9181)



FOTO n° 8379 (edificio 9181)



FOTO n° 8285 (edificio 10838)



FOTO n° 8441 (edificio 10838)



FOTO n° 8322 (edificio 10997)



FOTO n° 8344 (edificio 10997)



FOTO n° 8345 (edificio 10997)



FOTO n° 8353 (edificio 11702)



FOTO n° 8422 (edificio 11702)



FOTO n° 8326 (edificio 11917)



FOTO n° 8423 (edificio 11917)



FOTO n° 8325 (edificio 12286)



FOTO n° 8343 (edificio 12286)



FOTO n° 8329 (edificio 12423)



FOTO n° 8416 (edificio 12423)



FOTO n° 33900 (edificio 12423)



FOTO n° 8336 (edificio 13460)



FOTO n° 8427 (edificio 13460)



FOTO n° 8355 (edificio 13800)



FOTO n° 8319 (edificio 14150)



FOTO n° 8330 (edificio 14150)



FOTO n° 8333 (edificio 15434)



FOTO n° 8372 (edificio 15763)



FOTO n° 8373 (edificio 15763)



FOTO n° 8394 (edificio 15763)



FOTO n° 8321 (edificio 17886)



FOTO n° 8348 (edificio 17886)



FOTO n° 8360 (edificio 18410)



FOTO n° 8376 (edificio 18410)



FOTO n° 8381 (edificio 18410)



FOTO n° 8363 (edificio 20880)



FOTO n° 8366 (edificio 20880)



FOTO n° 8430 (edificio 21336)



FOTO n° 8433 (edificio 21336)



FOTO n° 8354 (edificio 21686)



FOTO n° 8419 (edificio 21686)



FOTO n° 8312 (edificio 21954)



FOTO n° 8358 (edificio 21986)



FOTO n° 8375 (edificio 21986)



FOTO n° 8359 (edificio 22160)



FOTO n° 8298 (edificio 22265)



FOTO n° 8302 (edificio 22265)



FOTO n° 8303 (edificio 22265)



FOTO n° 8310 (edificio 22265)



FOTO n° 8351 (edificio 22594)



FOTO n° 8426 (edificio 22594)



FOTO n° 8356 (edificio 22703)



FOTO n° 8418 (edificio 22703)

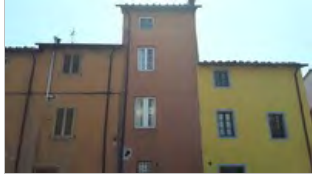

FOTO n° 8362 (edificio 22774)



FOTO n° 8364 (edificio 22774)



FOTO n° 8365 (edificio 22774)



FOTO n° 8368 (edificio 24211)



FOTO n° 8413 (edificio 24211)



FOTO n° 8288 (edificio 26757)



FOTO n° 8292 (edificio 26758)



FOTO n° 8367 (edificio 27333)



FOTO n° 8414 (edificio 27333)



FOTO n° 8323 (edificio 27345)



FOTO n° 8291 (edificio 28140)



FOTO n° 8328 (edificio 28595)



FOTO n° 8420 (edificio 28595)



FOTO n° 8331 (edificio 30041)



FOTO n° 8369 (edificio 31442)



FOTO n° 8371 (edificio 31442)



FOTO n° 8370 (edificio 31442)



FOTO n° 8410 (edificio 31442)



FOTO n° 8438 (edificio 32568)



FOTO n° 8320 (edificio 33469)



FOTO n° 8347 (edificio 33469)



FOTO n° 8335 (edificio 33575)



FOTO n° 8425 (edificio 33575)



FOTO n° 8305 (edificio 34329)



FOTO n° 8306 (edificio 34329)



FOTO n° 8309 (edificio 34329)



FOTO n° 8431 (edificio 34329)



FOTO n° 8432 (edificio 34329)



FOTO n° 8436 (edificio 34329)



FOTO n° 8313 (edificio 34330)



FOTO n° 8315 (edificio 34330)



FOTO n° 8295 (edificio 35127)



FOTO n° 8300 (edificio 35127)



FOTO n° 8352 (edificio 35221)



FOTO n° 8424 (edificio 35221)



FOTO n° 8287 (edificio 35732)



FOTO n° 8299 (edificio 35732)



FOTO n° 8301 (edificio 35732)



FOTO n° 8304 (edificio 35732)



FOTO n° 8382 (edificio 35761)



FOTO n° 8384 (edificio 35761)



FOTO n° 8284 (edificio 36085)



FOTO n° 8439 (edificio 36085)



FOTO n° 8443 (edificio 36085)



FOTO n° 8340 (edificio 36890)



FOTO n° 8341 (edificio 36890)



FOTO n° 8378 (edificio 36890)



FOTO n° 8296 (edificio 40317)



FOTO n° 8314 (edificio 41747)



FOTO n° 8317 (edificio 41747)



FOTO n° 8332 (edificio 41748)



FOTO n° 8411 (edificio 41749)



FOTO n° 8412 (edificio 41749)



FOTO n° 8294 (edificato minore 620)



FOTO n° 8297 (edificato minore 621)



FOTO n° 8311 (edificato minore 621)



FOTO n° 8318 (edificato minore 622)



FOTO n° 8334 (edificato minore 623)



FOTO n° 8337 (edificato minore 624)



FOTO n° 8338 (edificato minore 626)



FOTO n° 8374 (edificato minore 628)



Report Scheda Edifici corte c_582 N°620

Edifici associati alla Scheda:

ID 2423 ID 3232 ID 3926 ID 4578 ID 5801 ID 6374 ID 8549 ID 8650 ID 9049 ID 9065 ID 9344 ID 10049 ID 11333 ID 12679 ID 13448 ID 16096 ID 16435 ID 17270 ID 19334 ID 21308 ID 21656 ID 21745 ID 22530 ID 23299 ID 23816 ID 26953 ID 27101 ID 27272 ID 29066 ID 29398 ID 30451 ID 32613 ID 33831 ID 35758 ID 37681 ID 38001 ID 39956 ID 39976 ID 42554 ID 42555 ID 42568 ID 42570 ID 42589

Edificati Minori associati alla Scheda:

ID 310 ID 2910 ID 2911 ID 2912 ID 2922 ID 2928 ID 2936





Informazioni sulla Scheda

Informazioni sulla Scheda

- Data rilevazione 23/09/2019
- Località SANT'ALESSIO
- Denominazione c_582

Informazioni sull'Edificio 2423

- **Usò prevalente:** residenziale
- **Usi presenti:** residenziale permanente
- **Numero alloggi:** 1

Manufatti e altri edifici

- **Edifici di saturazione:** a carattere non specialistico (di base)

Informazioni sull'Edificio 3232

- **Usò prevalente:** non rilevabile

Informazioni sull'Edificio 3926

- **Usò prevalente:** non rilevabile

Informazioni sull'Edificio 4578

Informazioni sull'Edificio 5801

- **Usò prevalente:** residenziale
- **Usi presenti:** residenziale permanente
- **Numero alloggi:** 3

Edifici di impianto storico

- **Edifici con tipologie edilizie di base:** edifici con preminenza dei caratteri "in schiera"

Informazioni sull'Edificio 6374

- **Usò prevalente:** accessorio
- **Usi presenti:** accessorio

Edifici di impianto storico

- **Edifici di matrice rurale:** fienili, stalle, manufatti di rimessaggio, ecc.

Informazioni sull'Edificio 8549

- **Usò prevalente:** accessorio
- **Usi presenti:** accessorio

Manufatti e altri edifici

- **Accessori:** ripostigli, rimessaggi, box

Informazioni sull'Edificio 8650

- **Uso prevalente:** residenziale
- **Usi presenti:** residenziale permanente

Manufatti e altri edifici

- **Edifici di saturazione:** a carattere non specialistico (di base)

Informazioni sull'Edificio 9049

- **Uso prevalente:** residenziale
- **Usi presenti:** residenziale permanente
- **Numero alloggi:** 1

Manufatti e altri edifici

- **Edifici con caratteri conformi all'edificato tradizionale e/o preesistente:** a carattere non specialistico (di base)

Informazioni sull'Edificio 9065

- **Uso prevalente:** non rilevabile

Informazioni sull'Edificio 9344

- **Uso prevalente:** non rilevabile

Informazioni sull'Edificio 10049

- **Uso prevalente:** residenziale
- **Usi presenti:** residenziale permanente
- **Numero alloggi:** 1

Edifici di impianto storico

- **Edifici con tipologie edilizie di base:** edifici con preminenza dei caratteri "in schiera"

Informazioni sull'Edificio 11333

- **Uso prevalente:** residenziale
- **Usi presenti:** residenziale permanente
- **Numero alloggi:** 1

Edifici di impianto storico

- **Edifici di matrice rurale:** fienili, stalle, manufatti di rimessaggio, ecc.

Informazioni sull'Edificio 12679

- **Uso prevalente:** accessorio
- **Usi presenti:** accessorio

Edifici di impianto storico

- **Edifici di matrice rurale:** fienili, stalle, manufatti di rimessaggio, ecc.

Informazioni sull'Edificio 13448

- **Uso prevalente:** agricolo e funzioni connesse
- **Usi presenti:** accessorio

Edifici di impianto storico

- **Edifici di matrice rurale:** fienili, stalle, manufatti di rimessaggio, ecc.

Informazioni sull'Edificio 16096

- **Uso prevalente:** residenziale
- **Usi presenti:** residenziale permanente

Edifici di impianto storico

- **Edifici con tipologie edilizie di base:** edifici con preminenza dei caratteri "in schiera"

Informazioni sull'Edificio 16435

- **Uso prevalente:** accessorio
- **Usi presenti:** accessorio

Edifici di impianto storico

- **Edifici di matrice rurale:** fienili, stalle, manufatti di rimessaggio, ecc.

Informazioni sull'Edificio 17270

- **Uso prevalente:** residenziale
- **Usi presenti:** residenziale permanente
- **Numero alloggi:** 2

Edifici di impianto storico

- **Edifici con tipologie edilizie di base:** edifici con preminenza dei caratteri "in schiera"

Informazioni sull'Edificio 19334

- **Uso prevalente:** residenziale
- **Usi presenti:** residenziale permanente
- **Numero alloggi:** 1

Edifici di impianto storico

- **Edifici con tipologie edilizie di base:** edifici con preminenza dei caratteri "in schiera"

Informazioni sull'Edificio 21308

- **Uso prevalente:** residenziale
- **Usi presenti:** accessorio; residenziale permanente
- **Numero alloggi:** 1

Edifici di impianto storico

- **Edifici con tipologie edilizie di base:** edifici con preminenza dei caratteri "in schiera"

Informazioni sull'Edificio 21656

- **Uso prevalente:** residenziale
- **Usi presenti:** residenziale permanente

Edifici di impianto storico

- **Edifici con tipologie edilizie di base:** edifici con preminenza dei caratteri "in schiera"

Informazioni sull'Edificio 21745

- **Uso prevalente:** accessorio
- **Usi presenti:** accessorio

Manufatti e altri edifici

- **Accessori:** ripostigli, rimessaggi, box

Informazioni sull'Edificio 22530

- **Uso prevalente:** non rilevabile

Informazioni sull'Edificio 23299

- **Uso prevalente:** residenziale
- **Usi presenti:** residenziale permanente
- **Numero alloggi:** 1

Edifici di impianto storico

- **Edifici con tipologie edilizie di base:** edifici con preminenza dei caratteri "in schiera"

Informazioni sull'Edificio 23816

- **Uso prevalente:** residenziale
- **Usi presenti:** accessorio; residenziale permanente

Edifici di impianto storico

- **Edifici con tipologie edilizie di base:** edifici con preminenza dei caratteri "in schiera"

Informazioni sull'Edificio 26953

- **Uso prevalente:** accessorio
- **Usi presenti:** accessorio

Edifici di impianto storico

- **Edifici di matrice rurale:** fienili, stalle, manufatti di rimessaggio, ecc.

Informazioni sull'Edificio 27101

- **Uso prevalente:** residenziale
- **Usi presenti:** residenziale permanente
- **Numero alloggi:** 1

Edifici di impianto storico

- **Edifici con tipologie edilizie di base:** edifici con preminenza dei caratteri "in schiera"

Informazioni sull'Edificio 27272

- **Uso prevalente:** residenziale
- **Usi presenti:** residenziale permanente
- **Numero alloggi:** 2

Edifici di impianto storico

- **Edifici con tipologie edilizie di base:** edifici con preminenza dei caratteri "in schiera"

Informazioni sull'Edificio 29066

- **Uso prevalente:** accessorio
- **Usi presenti:** accessorio

Edifici di impianto storico

- **Edifici di matrice rurale:** fienili, stalle, manufatti di rimessaggio, ecc.

Informazioni sull'Edificio 29398

- **Uso prevalente:** accessorio
- **Usi presenti:** lavori in corso

Edifici di impianto storico

- **Edifici di matrice rurale:** fienili, stalle, manufatti di rimessaggio, ecc.

Informazioni sull'Edificio 30451

- **Uso prevalente:** non rilevabile

Informazioni sull'Edificio 32613

- **Uso prevalente:** accessorio
- **Usi presenti:** accessorio

Edifici di impianto storico

- **Edifici di matrice rurale:** fienili, stalle, manufatti di rimessaggio, ecc.

Informazioni sull'Edificio 33831

- **Uso prevalente:** non rilevabile
- **Usi presenti:** non rilevabile

Manufatti e altri edifici

- **Edifici con caratteri difformi all'edificato tradizionale e/o preesistente:** a carattere specialistico di matrice civile

Informazioni sull'Edificio 35758

- **Uso prevalente:** residenziale
- **Usi presenti:** residenziale permanente

Edifici di impianto storico

- **Edifici con tipologie edilizie di base:** edifici con preminenza dei caratteri "in schiera"

Informazioni sull'Edificio 37681

- **Uso prevalente:** residenziale
- **Usi presenti:** residenziale permanente
- **Numero alloggi:** 2

Edifici di impianto storico

- **Edifici con tipologie edilizie di base:** edifici con preminenza dei caratteri "in schiera"

Informazioni sull'Edificio 38001

- **Uso prevalente:** residenziale
- **Usi presenti:** residenziale permanente
- **Numero alloggi:** 2

Edifici di impianto storico

- **Edifici con tipologie edilizie di base:** edifici con preminenza dei caratteri "in schiera"

Informazioni sull'Edificio 39956

- **Uso prevalente:** residenziale
- **Usi presenti:** residenziale permanente
- **Numero alloggi:** 1

Edifici di impianto storico

- **Edifici con tipologie edilizie di base:** edifici con preminenza dei caratteri "in schiera"

Informazioni sull'Edificio 39976

- **Uso prevalente:** residenziale
- **Usi presenti:** residenziale permanente
- **Numero alloggi:** 3

Edifici di impianto storico

- **Edifici con tipologie edilizie di base:** edifici con preminenza dei caratteri "in schiera"

Informazioni sull'Edificio 42554

- **Uso prevalente:** accessorio
- **Usi presenti:** accessorio

Manufatti e altri edifici

- **Accessori:** ripostigli, rimessaggi, box

Informazioni sull'Edificio 42555

- **Uso prevalente:** accessorio
- **Usi presenti:** accessorio

Manufatti e altri edifici

- **Accessori:** garage

Informazioni sull'Edificio 42568

- **Uso prevalente:** accessorio
- **Usi presenti:** lavori in corso

Manufatti e altri edifici

- **Accessori:** ripostigli, rimessaggi, box

Informazioni sull'Edificio 42570

- **Uso prevalente:** accessorio
- **Usi presenti:** accessorio

Manufatti e altri edifici

- **Accessori:** forni

Informazioni sull'Edificio 42589

- **Usò prevalente:** non rilevabile

Informazioni sull'Edificato Minore 310

Tipo
tettoia

Informazioni sull'Edificato Minore 2910

Tipo
baracca, manufatto precario

Informazioni sull'Edificato Minore 2911

Tipo
tettoia

Informazioni sull'Edificato Minore 2912

Tipo
tettoia

Informazioni sull'Edificato Minore 2922

Tipo
tettoia

Informazioni sull'Edificato Minore 2928

Informazioni sull'Edificato Minore 2936

Tipo
tettoia

FOTO n° 33908 (scheda)



FOTO n° 33761 (edificio 5801)



FOTO n° 33745 (edificio 5801)



FOTO n° 33773 (edificio 5801)



FOTO n° 33848 (edificio 5801)



FOTO n° 33849 (edificio 5801)



FOTO n° 33904 (edificio 6374)



FOTO n° 34802 (edificio 8549)



FOTO n° 33840 (edificio 9049)



FOTO n° 33869 (edificio 9049)



FOTO n° 33763 (edificio 10049)



FOTO n° 33743 (edificio 10049)



FOTO n° 33747 (edificio 11333)



FOTO n° 33778 (edificio 11333)



FOTO n° 33780 (edificio 11333)



FOTO n° 33782 (edificio 11333)



FOTO n° 33878 (edificio 12679)



FOTO n° 33738 (edificio 12679)



FOTO n° 33754 (edificio 12679)



FOTO n° 33736 (edificio 13448)



FOTO n° 33777 (edificio 13448)



FOTO n° 33843 (edificio 13448)



FOTO n° 33838 (edificio 16096)



FOTO n° 33834 (edificio 16435)



FOTO n° 33750 (edificio 17270)



FOTO n° 33784 (edificio 17270)



FOTO n° 33760 (edificio 19334)



FOTO n° 33768 (edificio 19334)



FOTO n° 33850 (edificio 19334)



FOTO n° 33767 (edificio 21308)



FOTO n° 33839 (edificio 21656)



FOTO n° 33740 (edificio 21745)



FOTO n° 33771 (edificio 23299)



FOTO n° 33787 (edificio 23816)



FOTO n° 33835 (edificio 23816)



FOTO n° 33764 (edificio 26953)



FOTO n° 33759 (edificio 26953)



FOTO n° 33886 (edificio 26953)



FOTO n° 33770 (edificio 27101)



FOTO n° 33907 (edificio 27101)



FOTO n° 33749 (edificio 27272)



FOTO n° 33752 (edificio 27272)



FOTO n° 33783 (edificio 27272)



FOTO n° 33775 (edificio 29066)



FOTO n° 33758 (edificio 29398)



FOTO n° 33766 (edificio 29398)



FOTO n° 33884 (edificio 29398)



FOTO n° 2656 (edificio 30451)



FOTO n° 2657 (edificio 30451)



FOTO n° 33737 (edificio 32613)



FOTO n° 33776 (edificio 32613)



FOTO n° 33844 (edificio 32613)



FOTO n° 33837 (edificio 35758)



FOTO n° 33762 (edificio 37681)



FOTO n° 33744 (edificio 37681)



FOTO n° 33774 (edificio 37681)



FOTO n° 33847 (edificio 37681)



FOTO n° 33748 (edificio 38001)



FOTO n° 33751 (edificio 38001)



FOTO n° 33769 (edificio 39956)



FOTO n° 33906 (edificio 39956)



FOTO n° 33742 (edificio 39976)



FOTO n° 2674 (edificio 39976)



FOTO n° 33845 (edificio 39976)



FOTO n° 33765 (edificio 42554)



FOTO n° 33885 (edificio 42554)



FOTO n° 33836 (edificio 42555)



FOTO n° 33785 (edificio 42555)



FOTO n° 33786 (edificio 42555)



FOTO n° 33841 (edificio 42568)



FOTO n° 33866 (edificio 42570)



FOTO n° 33757 (edificato minore 310)



FOTO n° 33739 (edificato minore 2910)



FOTO n° 33741 (edificato minore 2911)



FOTO n° 33779 (edificato minore 2912)



FOTO n° 33746 (edificato minore 2912)



FOTO n° 33753 (edificato minore 2912)



FOTO n° 33756 (edificato minore 2922)



FOTO n° 33842 (edificato minore 2928)



FOTO n° 33905 (edificato minore 2936)



Edifici associati alla Scheda:

ID 3856 | ID 6149 | ID 20766 | ID 27790 | ID 29032 |

Edificati Minori associati alla Scheda:

ID 2944 | ID 2945 |





Informazioni sulla Scheda

Informazioni sulla Scheda

- Data rilevazione 24/09/2019
- Località PICCIORANA
- Denominazione c_250

Informazioni sull'Edificio 3856

- **Usi prevalente:** residenziale
- **Usi presenti:** residenziale permanente

Manufatti e altri edifici

- **Edifici con caratteri conformi all'edificato tradizionale e/o preesistente:** a carattere non specialistico (di base)

Informazioni sull'Edificio 6149

- **Usi prevalente:** residenziale
- **Usi presenti:** residenziale permanente

Manufatti e altri edifici

- **Edifici con caratteri conformi all'edificato tradizionale e/o preesistente:** a carattere non specialistico (di base)

Informazioni sull'Edificio 20766

- **Usi prevalente:** residenziale
- **Usi presenti:** residenziale permanente
- **Numero alloggi:** 1

Edifici di impianto storico

- **Edifici con tipologie edilizie di base:** edifici con preminenza dei caratteri "in schiera"

Informazioni sull'Edificio 27790

- **Usi prevalente:** accessorio
- **Usi presenti:** accessorio

Manufatti e altri edifici

- **Accessori:** altro

Informazioni sull'Edificio 29032

- **Usi prevalente:** residenziale
- **Usi presenti:** residenziale permanente
- **Numero alloggi:** 2

Edifici di impianto storico

- **Edifici di matrice rurale:** fienili, stalle, manufatti di rimessaggio, ecc.

Informazioni sull'Edificato Minore 2944

Tipo
tettoia

Tipo
tettoia

FOTO n° 33974 (scheda)



FOTO n° 33992 (scheda)



FOTO n° 33998 (edificio 3856)



FOTO n° 33999 (edificio 6149)



FOTO n° 33976 (edificio 20766)



FOTO n° 33987 (edificio 20766)



FOTO n° 33994 (edificio 20766)



FOTO n° 33996 (edificio 27790)



FOTO n° 34002 (edificio 27790)



FOTO n° 33975 (edificio 29032)



FOTO n° 33995 (edificio 29032)



FOTO n° 34001 (edificio 29032)



FOTO n° 33997 (edificato minore 2944)



FOTO n° 34000 (edificato minore 2945)

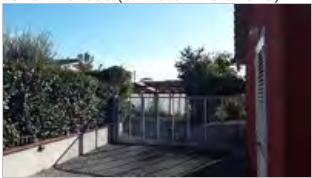

Edifici associati alla Scheda:

ID 2741 | ID 10178 | ID 10179 | ID 14177 | ID 31697 | ID 36598

Edificati Minori associati alla Scheda:

ID 2946 | ID 3061





Informazioni sulla Scheda

Informazioni sulla Scheda

- Data rilevazione 24/09/2019
- Località PICCIORANA
- Denominazione c_248

Informazioni sull'Edificio 2741

- **Usò prevalente:** residenziale
- **Usi presenti:** residenziale permanente
- **Numero alloggi:** 1

Edifici di impianto storico

- **Edifici con tipologie edilizie di base:** edifici con preminenza dei caratteri "in schiera"

Informazioni sull'Edificio 10178

- **Usò prevalente:** accessorio
- **Usi presenti:** accessorio

Manufatti e altri edifici

- **Accessori:** ripostigli, rimessaggi, box

Informazioni sull'Edificio 10179

- **Usò prevalente:** residenziale
- **Usi presenti:** residenziale permanente
- **Numero alloggi:** 1

Edifici di impianto storico

- **Edifici con tipologie edilizie di base:** edifici con preminenza dei caratteri "in schiera"

Informazioni sull'Edificio 14177

- **Usò prevalente:** non in uso
- **Usi presenti:** lavori in corso

Edifici di impianto storico

- **Edifici con tipologie edilizie di base:** edifici con preminenza dei caratteri "in schiera"

Informazioni sull'Edificio 31697

- **Usò prevalente:** residenziale
- **Usi presenti:** residenziale permanente
- **Numero alloggi:** 1

Edifici di impianto storico

- **Edifici con tipologie edilizie di base:** edifici con preminenza dei caratteri "in schiera"

Informazioni sull'Edificio 36598

- **Usò prevalente:** residenziale
- **Usi presenti:** residenziale permanente
- **Numero alloggi:** 1

Edifici di impianto storico

- **Edifici di matrice rurale:** fienili, stalle, manufatti di rimessaggio, ecc.

Informazioni sull'Edificato Minore 2946

Tipo
baracca, manufatto precario

Informazioni sull'Edificato Minore 3061

FOTO n° 33977 (scheda)



FOTO n° 33988 (scheda)



FOTO n° 33989 (scheda)



FOTO n° 33979 (edificio 2741)



FOTO n° 33985 (edificio 2741)



FOTO n° 33990 (edificio 10178)



FOTO n° 33991 (edificio 10178)



FOTO n° 34004 (edificio 10178)



FOTO n° 33982 (edificio 10179)



FOTO n° 34007 (edificio 10179)



FOTO n° 34008 (edificio 10179)



FOTO n° 33980 (edificio 14177)



FOTO n° 33981 (edificio 14177)



FOTO n° 33984 (edificio 14177)



FOTO n° 33978 (edificio 31697)



FOTO n° 33986 (edificio 31697)



FOTO n° 33983 (edificio 36598)



FOTO n° 33993 (edificio 36598)



FOTO n° 34003 (edificio 36598)



FOTO n° 34005 (edificato minore 2946)



FOTO n° 34006 (edificato minore 2946)



FOTO n° 35013 (edificato minore 3061)



Report Scheda Edifici corte c_251 N°624

Edifici associati alla Scheda:

ID 902 | ID 1496 | ID 3192 | ID 9614 | ID 28500 | ID 31916 | ID 34324 | ID 38631 | ID 42571

Edificati Minori associati alla Scheda:

ID 3057





Informazioni sulla Scheda

Informazioni sulla Scheda

- Data rilevazione 24/09/2019
- Località PICCIORANA
- Denominazione c_251

Informazioni sull'Edificio 902

- **Usi prevalente:** misto
- **Usi presenti:** accessorio; residenziale permanente
- **Numero alloggi:** 1

Manufatti e altri edifici

- **Edifici con caratteri difforni all'edificato tradizionale e/o preesistente:** a carattere non specialistico (di base)

Informazioni sull'Edificio 1496

- **Usi prevalente:** residenziale
- **Usi presenti:** residenziale permanente
- **Numero alloggi:** 1

Edifici di impianto storico

- **Edifici con tipologie edilizie di base:** edifici con preminenza dei caratteri "in schiera"

Informazioni sull'Edificio 3192

- **Usi prevalente:** residenziale
- **Usi presenti:** residenziale permanente
- **Numero alloggi:** 2

Edifici di impianto storico

- **Edifici con tipologie edilizie di base:** edifici con preminenza dei caratteri "in schiera"

Informazioni sull'Edificio 9614

- **Usi prevalente:** accessorio
- **Usi presenti:** accessorio

Manufatti e altri edifici

- **Accessori:** ripostigli, rimessaggi, box

Informazioni sull'Edificio 28500

- **Usi prevalente:** accessorio
- **Usi presenti:** accessorio

Manufatti e altri edifici

- **Accessori:** ripostigli, rimessaggi, box

Informazioni sull'Edificio 31916

- **Usi prevalente:** residenziale
- **Usi presenti:** residenziale permanente
- **Numero alloggi:** 2

Edifici di impianto storico

- **Edifici con tipologie edilizie di base:** edilizia con tipologia incerta ottenuta per trasformazioni di edifici più antichi

Informazioni sull'Edificio 34324

- **Uso prevalente:** residenziale
- **Usi presenti:** residenziale permanente
- **Numero alloggi:** 1

Edifici di impianto storico

- **Edifici con tipologie edilizie di base:** edifici con preminenza dei caratteri "in schiera"

Informazioni sull'Edificio 38631

- **Uso prevalente:** residenziale
- **Usi presenti:** residenziale permanente
- **Numero alloggi:** 1

Edifici di impianto storico

- **Edifici con tipologie edilizie di base:** edifici con preminenza dei caratteri "in schiera"

Informazioni sull'Edificio 42571

- **Uso prevalente:** accessorio
- **Usi presenti:** accessorio

Manufatti e altri edifici

- **Accessori:** ripostigli, rimessaggi, box

Informazioni sull'Edificato Minore 3057

Tipo
tettoia

FOTO n° 34012 (scheda)



FOTO n° 34029 (scheda)



FOTO n° 34030 (scheda)



FOTO n° 34017 (edificio 902)



FOTO n° 34019 (edificio 902)



FOTO n° 34028 (edificio 902)



FOTO n° 34013 (edificio 1496)



FOTO n° 34023 (edificio 1496)



FOTO n° 34015 (edificio 3192)



FOTO n° 34021 (edificio 3192)



FOTO n° 34020 (edificio 9614)



FOTO n° 35004 (edificio 28500)



FOTO n° 34011 (edificio 31916)



FOTO n° 34024 (edificio 31916)



FOTO n° 34014 (edificio 34324)



FOTO n° 34022 (edificio 34324)



FOTO n° 34025 (edificio 38631)



FOTO n° 34027 (edificio 38631)



FOTO n° 34018 (edificio 42571)



FOTO n° 35005 (edificato minore 3057)



Report Scheda Edifici corte c_259 N°625

Edifici associati alla Scheda:

ID 13518 | ID 14767 | ID 15592 | ID 17567 | ID 32555 | ID 33851 | ID 33858 | ID 36440 | ID 36764 | ID 43924 | ID 44273 |

Edificati Minori associati alla Scheda:

ID 2948 | ID 2949 |





Informazioni sulla Scheda

Informazioni sulla Scheda

- Data rilevazione 24/09/2019
- Località PICCIORANA
- Denominazione c_259

Informazioni sull'Edificio 13518

- **Usi prevalente:** accessorio
- **Usi presenti:** accessorio

Edifici di impianto storico

- **Edifici di matrice rurale:** fienili, stalle, manufatti di rimessaggio, ecc.

Informazioni sull'Edificio 14767

- **Usi prevalente:** residenziale
- **Usi presenti:** accessorio; residenziale permanente
- **Numero alloggi:** 1

Edifici di impianto storico

- **Edifici con tipologie edilizie di base:** edifici con preminenza dei caratteri "in schiera"

Informazioni sull'Edificio 15592

- **Usi prevalente:** residenziale
- **Usi presenti:** residenziale permanente
- **Numero alloggi:** 1

Edifici di impianto storico

- **Edifici di matrice rurale:** casa colonica isolata

Informazioni sull'Edificio 17567

- **Usi prevalente:** residenziale
- **Usi presenti:** residenziale permanente
- **Numero alloggi:** 1

Edifici di impianto storico

- **Edifici con tipologie edilizie di base:** edifici con preminenza dei caratteri "in schiera"

Informazioni sull'Edificio 32555

- **Usi prevalente:** residenziale
- **Usi presenti:** residenziale permanente
- **Numero alloggi:** 1

Edifici di impianto storico

- **Edifici di matrice rurale:** fienili, stalle, manufatti di rimessaggio, ecc.

Informazioni sull'Edificio 33851

- **Usi prevalente:** residenziale
- **Usi presenti:** residenziale permanente
- **Numero alloggi:** 1

Edifici di impianto storico

- **Edifici con tipologie edilizie di base:** edifici con preminenza dei caratteri "in schiera"

Informazioni sull'Edificio 33858

- **Uso prevalente:** accessorio
- **Usi presenti:** accessorio

Edifici di impianto storico

- **Edifici di matrice rurale:** fienili, stalle, manufatti di rimessaggio, ecc.

Informazioni sull'Edificio 36440

- **Uso prevalente:** residenziale
- **Usi presenti:** residenziale permanente
- **Numero alloggi:** 1

Edifici di impianto storico

- **Edifici di matrice rurale:** fienili, stalle, manufatti di rimessaggio, ecc.

Informazioni sull'Edificio 36764

- **Uso prevalente:** residenziale
- **Usi presenti:** residenziale permanente
- **Numero alloggi:** 2

Edifici di impianto storico

- **Edifici con tipologie edilizie di base:** edifici con preminenza dei caratteri "in schiera"

Informazioni sull'Edificio 43924

- **Uso prevalente:** accessorio
- **Usi presenti:** accessorio

Manufatti e altri edifici

- **Accessori:** ripostigli, rimessaggi, box

Informazioni sull'Edificio 44273

- **Uso prevalente:** accessorio
- **Usi presenti:** accessorio

Manufatti e altri edifici

- **Accessori:** garage

Informazioni sull'Edificato Minore 2948

Tipo
tettoia

Informazioni sull'Edificato Minore 2949

Tipo
baracca, manufatto precario

FOTO n° 34061 (scheda)



FOTO n° 34064 (scheda)



FOTO n° 34065 (scheda)



FOTO n° 34050 (edificio 13518)



FOTO n° 34053 (edificio 13518)



FOTO n° 34068 (edificio 13518)



FOTO n° 34044 (edificio 14767)



FOTO n° 34057 (edificio 14767)



FOTO n° 34060 (edificio 14767)



FOTO n° 34045 (edificio 15592)



FOTO n° 34046 (edificio 15592)



FOTO n° 34059 (edificio 15592)



FOTO n° 34066 (edificio 15592)



FOTO n° 34042 (edificio 17567)



FOTO n° 34049 (edificio 32555)



FOTO n° 34051 (edificio 32555)



FOTO n° 34069 (edificio 32555)



FOTO n° 34043 (edificio 33851)



FOTO n° 34056 (edificio 33851)



FOTO n° 34048 (edificio 33858)



FOTO n° 34070 (edificio 33858)



FOTO n° 34052 (edificio 36440)



FOTO n° 34063 (edificio 36440)



FOTO n° 34067 (edificio 36440)



FOTO n° 34041 (edificio 36764)



FOTO n° 34054 (edificio 36764)



FOTO n° 34055 (edificio 36764)



FOTO n° 34047 (edificato minore 2948)



FOTO n° 34058 (edificato minore 2948)



FOTO n° 34062 (edificato minore 2949)



Report Scheda Edifici corte c_255 N°626

Edifici associati alla Scheda:

ID 6333 | ID 11642 | ID 15107 | ID 17452 | ID 22982 | ID 24846 | ID 37428 | ID 37429 | ID 38589 | ID 40474 | ID 40475 | ID 40544 | ID 42572 | ID 43916 |

Edificati Minori associati alla Scheda:

ID 3043 |





Informazioni sulla Scheda

Informazioni sulla Scheda

- **Data rilevazione** 24/09/2019
- **Località** PICCIORANA
- **Denominazione** c_255

Informazioni sull'Edificio 6333

- **Usso prevalente:** residenziale
- **Usi presenti:** residenziale permanente
- **Numero alloggi:** 1

Edifici di impianto storico

- **Edifici con tipologie edilizie di base:** edifici con preminenza dei caratteri "in schiera"

Informazioni sull'Edificio 11642

- **Usso prevalente:** accessorio
- **Usi presenti:** accessorio

Edifici di impianto storico

- **Edifici di matrice rurale:** fienili, stalle, manufatti di rimessaggio, ecc.

Informazioni sull'Edificio 15107

- **Usso prevalente:** residenziale
- **Usi presenti:** residenziale permanente
- **Numero alloggi:** 1

Edifici di impianto storico

- **Edifici con tipologie edilizie di base:** edifici con preminenza dei caratteri "in schiera"

Informazioni sull'Edificio 17452

- **Usso prevalente:** accessorio
- **Usi presenti:** accessorio

Edifici di impianto storico

- **Edifici di matrice rurale:** fienili, stalle, manufatti di rimessaggio, ecc.

Informazioni sull'Edificio 22982

- **Usso prevalente:** residenziale
- **Usi presenti:** residenziale permanente

Edifici di impianto storico

- **Edifici con tipologie edilizie di base:** edifici con preminenza dei caratteri "in schiera"

Informazioni sull'Edificio 24846

- **Usso prevalente:** residenziale
- **Usi presenti:** residenziale permanente
- **Numero alloggi:** 1

Edifici di impianto storico

- **Edifici con tipologie edilizie di base:** edifici con preminenza dei caratteri "in schiera"

Informazioni sull'Edificio 37428

- **Uso prevalente:** accessorio
- **Usi presenti:** accessorio

Manufatti e altri edifici

- **Accessori:** ripostigli, rimessaggi, box

Informazioni sull'Edificio 37429

- **Uso prevalente:** accessorio
- **Usi presenti:** accessorio

Manufatti e altri edifici

- **Accessori:** ripostigli, rimessaggi, box

Informazioni sull'Edificio 38589

- **Uso prevalente:** residenziale
- **Usi presenti:** residenziale permanente
- **Numero alloggi:** 1

Edifici di impianto storico

- **Edifici con tipologie edilizie di base:** edifici con preminenza dei caratteri "in schiera"

Informazioni sull'Edificio 40474

- **Uso prevalente:** non rilevabile

Manufatti e altri edifici

- **Accessori:** ripostigli, rimessaggi, box

Informazioni sull'Edificio 40475

- **Uso prevalente:** residenziale
- **Usi presenti:** residenziale permanente
- **Numero alloggi:** 1

Edifici di impianto storico

- **Edifici con tipologie edilizie di base:** edifici con preminenza dei caratteri "in schiera"

Informazioni sull'Edificio 40544

- **Uso prevalente:** non rilevabile

Informazioni sull'Edificio 42572

- **Uso prevalente:** residenziale
- **Usi presenti:** residenziale permanente

Manufatti e altri edifici

- **Edifici con caratteri difforni all'edificato tradizionale e/o preesistente:** a carattere non specialistico (di base)

Informazioni sull'Edificio 43916

- **Uso prevalente:** residenziale
- **Usi presenti:** residenziale permanente

Edifici di impianto storico

- **Edifici di matrice rurale:** fienili, stalle, manufatti di rimessaggio, ecc.

Informazioni sull'Edificato Minore 3043

Tipo

baracca, manufatto precario

FOTO n° 34083 (scheda)



FOTO n° 34091 (scheda)



FOTO n° 34115 (scheda)



FOTO n° 34116 (scheda)



FOTO n° 34073 (edificio 6333)



FOTO n° 34110 (edificio 6333)



FOTO n° 34107 (edificio 11642)



FOTO n° 34076 (edificio 15107)



FOTO n° 34096 (edificio 15107)



FOTO n° 34071 (edificio 17452)



FOTO n° 34106 (edificio 17452)



FOTO n° 34078 (edificio 22982)



FOTO n° 34097 (edificio 22982)



FOTO n° 34109 (edificio 24846)



FOTO n° 34112 (edificio 37428)



FOTO n° 34100 (edificio 37429)



FOTO n° 34113 (edificio 37429)



FOTO n° 34072 (edificio 38589)



FOTO n° 34099 (edificio 40474)



FOTO n° 34074 (edificio 40475)



FOTO n° 34075 (edificio 40475)



FOTO n° 34094 (edificio 40475)



FOTO n° 34111 (edificio 40475)



FOTO n° 34088 (edificio 42572)



FOTO n° 34085 (edificio 43916)



FOTO n° 34086 (edificio 43916)



FOTO n° 34993 (edificato minore 3043)



Report Scheda Edifici corte c_239 N°627

Edifici associati alla Scheda:

ID 1020 | ID 7163 | ID 11226 | ID 13554 | ID 13555 | ID 14119 | ID 14742 | ID 15397 | ID 15619 | ID 15620 | ID 17030 | ID 17248 | ID 19082 | ID 19734 | ID 19999 | ID 20342 | ID 21766 | ID 22833 | ID 23751 | ID 23901 | ID 24299 | ID 27429 | ID 28803 | ID 30947 | ID 33182 | ID 33815 | ID 34757 | ID 34931 | ID 35011 | ID 35485 | ID 36589 | ID 38774 | ID 42575 | ID 42576 | ID 43887 | ID 43888

Edificati Minori associati alla Scheda:

ID 2950 | ID 2951





Informazioni sulla Scheda

Informazioni sulla Scheda

- Data rilevazione 24/09/2019
- Località SAN CASSIANO A VICO
- Denominazione c_239

Informazioni sull'Edificio 1020

- **Usi prevalente:** accessorio
- **Usi presenti:** accessorio

Edifici di impianto storico

- **Edifici di matrice rurale:** fienili, stalle, manufatti di rimessaggio, ecc.

Informazioni sull'Edificio 7163

- **Usi prevalente:** residenziale
- **Usi presenti:** residenziale permanente
- **Numero alloggi:** 1

Edifici di impianto storico

- **Edifici di matrice rurale:** fienili, stalle, manufatti di rimessaggio, ecc.

Informazioni sull'Edificio 11226

- **Usi prevalente:** residenziale
- **Usi presenti:** residenziale permanente
- **Numero alloggi:** 1

Edifici di impianto storico

- **Edifici con tipologie edilizie di base:** edifici con preminenza dei caratteri "in schiera"

Informazioni sull'Edificio 13554

- **Usi prevalente:** accessorio
- **Usi presenti:** accessorio

Manufatti e altri edifici

- **Accessori:** ripostigli, rimessaggi, box

Informazioni sull'Edificio 13555

- **Usi prevalente:** residenziale
- **Usi presenti:** residenziale permanente
- **Numero alloggi:** 1

Edifici di impianto storico

- **Edifici con tipologie edilizie di base:** edifici con preminenza dei caratteri "in schiera"

Informazioni sull'Edificio 14119

- **Usi prevalente:** accessorio
- **Usi presenti:** accessorio

Edifici di impianto storico

- **Edifici di matrice rurale:** fienili, stalle, manufatti di rimessaggio, ecc.

Informazioni sull'Edificio 14742

- **Uso prevalente:** accessorio
- **Usi presenti:** accessorio

Edifici di impianto storico

- **Edifici di matrice rurale:** fienili, stalle, manufatti di rimessaggio, ecc.

Informazioni sull'Edificio 15397

- **Uso prevalente:** accessorio
- **Usi presenti:** accessorio

Manufatti e altri edifici

- **Accessori:** garage

Informazioni sull'Edificio 15619

- **Uso prevalente:** residenziale
- **Usi presenti:** residenziale permanente
- **Numero alloggi:** 1

Edifici di impianto storico

- **Edifici con tipologie edilizie di base:** edifici con preminenza dei caratteri "in schiera"

Informazioni sull'Edificio 15620

- **Uso prevalente:** accessorio
- **Usi presenti:** accessorio

Manufatti e altri edifici

- **Accessori:** ripostigli, rimessaggi, box

Informazioni sull'Edificio 17030

- **Uso prevalente:** residenziale
- **Usi presenti:** accessorio; residenziale permanente
- **Numero alloggi:** 1

Edifici di impianto storico

- **Edifici con tipologie edilizie di base:** edifici con preminenza dei caratteri "in schiera"

Informazioni sull'Edificio 17248

- **Uso prevalente:** residenziale
- **Usi presenti:** residenziale permanente
- **Numero alloggi:** 1

Edifici di impianto storico

- **Edifici con tipologie edilizie di base:** edifici con preminenza dei caratteri "in schiera"

Informazioni sull'Edificio 19082

- **Uso prevalente:** accessorio
- **Usi presenti:** accessorio

Edifici di impianto storico

- **Edifici di matrice rurale:** fienili, stalle, manufatti di rimessaggio, ecc.

Informazioni sull'Edificio 19734

- **Uso prevalente:** residenziale
- **Usi presenti:** residenziale permanente
- **Numero alloggi:** 1

Manufatti e altri edifici

- **Edifici di saturazione:** a carattere non specialistico (di base)

Informazioni sull'Edificio 19999

- **Uso prevalente:** residenziale
- **Usi presenti:** residenziale permanente
- **Numero alloggi:** 1

Edifici di impianto storico

- **Edifici con tipologie edilizie di base:** edifici con preminenza dei caratteri "in schiera"

Informazioni sull'Edificio 20342

- **Uso prevalente:** accessorio
- **Usi presenti:** accessorio

Edifici di impianto storico

- **Edifici di matrice rurale:** fienili, stalle, manufatti di rimessaggio, ecc.

Informazioni sull'Edificio 21766

- **Uso prevalente:** accessorio
- **Usi presenti:** accessorio

Edifici di impianto storico

- **Edifici di matrice rurale:** fienili, stalle, manufatti di rimessaggio, ecc.

Informazioni sull'Edificio 22833

- **Uso prevalente:** residenziale
- **Usi presenti:** residenziale permanente

Manufatti e altri edifici

- **Edifici di saturazione:** a carattere non

Informazioni sull'Edificio 23751

- **Uso prevalente:** residenziale
- **Usi presenti:** residenziale permanente
- **Numero alloggi:** 1

Edifici di impianto storico

- **Edifici di matrice rurale:** fienili, stalle, manufatti di rimessaggio, ecc.

Informazioni sull'Edificio 23901

- **Uso prevalente:** residenziale
- **Usi presenti:** residenziale permanente
- **Numero alloggi:** 1

Edifici di impianto storico

- **Edifici con tipologie edilizie di base:** edifici con preminenza dei caratteri "in schiera"

Informazioni sull'Edificio 24299

- **Uso prevalente:** residenziale
- **Usi presenti:** residenziale permanente
- **Numero alloggi:** 2

Edifici di impianto storico

- **Edifici con tipologie edilizie di base:** edifici con preminenza dei caratteri "in schiera"

Informazioni sull'Edificio 27429

- **Uso prevalente:** residenziale
- **Usi presenti:** residenziale permanente
- **Numero alloggi:** 1

Edifici di impianto storico

- **Edifici con tipologie edilizie di base:** edifici con preminenza dei caratteri "in schiera"

Informazioni sull'Edificio 28803

- **Uso prevalente:** residenziale
- **Usi presenti:** residenziale permanente
- **Numero alloggi:** 1

Edifici di impianto storico

- **Edifici con tipologie edilizie di base:** edifici con preminenza dei caratteri "in schiera"

Informazioni sull'Edificio 30947

- **Uso prevalente:** accessorio
- **Usi presenti:** accessorio

Manufatti e altri edifici

- **Accessori:** ripostigli, rimessaggi, box

Informazioni sull'Edificio 33182

- **Uso prevalente:** accessorio
- **Usi presenti:** accessorio

Edifici di impianto storico

- **Edifici di matrice rurale:** fienili, stalle, manufatti di rimessaggio, ecc.

Informazioni sull'Edificio 33815

- **Uso prevalente:** residenziale
- **Usi presenti:** residenziale permanente
- **Numero alloggi:** 1

Edifici di impianto storico

- **Edifici con tipologie edilizie di base:** edifici con preminenza dei caratteri "in schiera"

Informazioni sull'Edificio 34757

- **Uso prevalente:** accessorio
- **Usi presenti:** accessorio

Edifici di impianto storico

- **Edifici di matrice rurale:** fienili, stalle, manufatti di rimessaggio, ecc.

Informazioni sull'Edificio 34931

- **Uso prevalente:** accessorio
- **Usi presenti:** accessorio

Edifici di impianto storico

- **Edifici di matrice rurale:** fienili, stalle, manufatti di rimessaggio, ecc.

Informazioni sull'Edificio 35011

- **Uso prevalente:** residenziale
- **Usi presenti:** residenziale permanente
- **Numero alloggi:** 1

Edifici di impianto storico

- **Edifici con tipologie edilizie di base:** edifici con preminenza dei caratteri "in schiera"

Informazioni sull'Edificio 35485

- **Uso prevalente:** accessorio
- **Usi presenti:** accessorio

Manufatti e altri edifici

- **Accessori:** ripostigli, rimessaggi, box

Informazioni sull'Edificio 36589

- **Uso prevalente:** residenziale
- **Usi presenti:** residenziale permanente
- **Numero alloggi:** 1

Edifici di impianto storico

- **Edifici con tipologie edilizie di base:** edifici con preminenza dei caratteri "in schiera"

Informazioni sull'Edificio 38774

- **Uso prevalente:** accessorio
- **Usi presenti:** accessorio

Edifici di impianto storico

- **Edifici di matrice rurale:** fienili, stalle, manufatti di rimessaggio, ecc.

Informazioni sull'Edificio 42575

- **Uso prevalente:** residenziale
- **Usi presenti:** residenziale permanente
- **Numero alloggi:** 1

Manufatti e altri edifici

- **Edifici con caratteri conformi all'edificato tradizionale e/o preesistente:** a carattere non specialistico (di base)

Informazioni sull'Edificio 42576

- **Uso prevalente:** accessorio
- **Usi presenti:** accessorio

Manufatti e altri edifici

- **Accessori:** garage

Informazioni sull'Edificio 43887

- **Uso prevalente:** accessorio
- **Usi presenti:** accessorio

Manufatti e altri edifici

- **Accessori:** ripostigli, rimessaggi, box

Informazioni sull'Edificio 43888

- **Uso prevalente:** accessorio
- **Usi presenti:** accessorio

Manufatti e altri edifici

- **Accessori:** ripostigli, rimessaggi, box

Informazioni sull'Edificato Minore 2950

Tipo

baracca, manufatto precario

Informazioni sull'Edificato Minore 2951

Tipo

baracca, manufatto precario

Rilievi fotografici



FOTO n° 34135 (scheda)



FOTO n° 34167 (scheda)

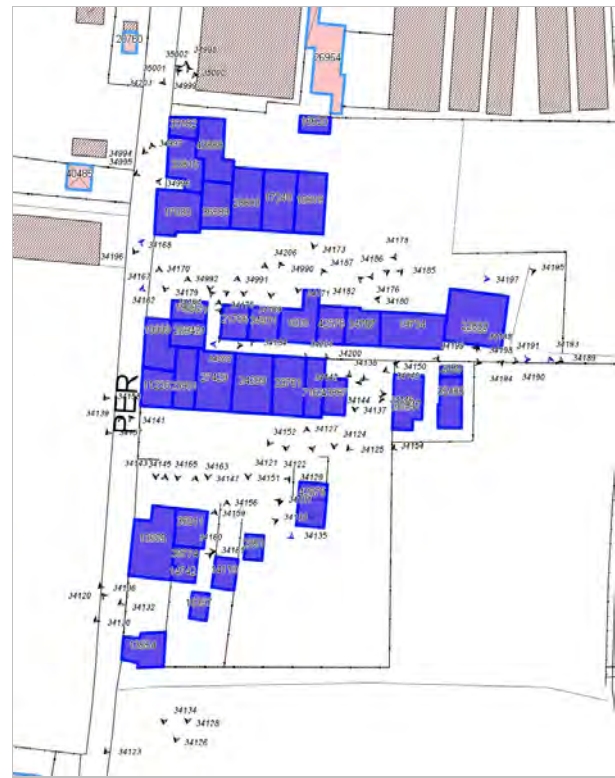

FOTO n° 34168 (scheda)



FOTO n° 34181 (scheda)



FOTO n° 34191 (scheda)



FOTO n° 34193 (scheda)



FOTO n° 34197 (scheda)



FOTO n° 34142 (edificio 1020)



FOTO n° 34200 (edificio 1020)



FOTO n° 34990 (edificio 1020)



FOTO n° 34122 (edificio 7163)



FOTO n° 34124 (edificio 7163)



FOTO n° 34146 (edificio 7163)



FOTO n° 34149 (edificio 7163)



FOTO n° 34143 (edificio 11226)



FOTO n° 34157 (edificio 11226)



FOTO n° 34120 (edificio 13554)



FOTO n° 34130 (edificio 13555)



FOTO n° 34136 (edificio 13555)



FOTO n° 34139 (edificio 13555)



FOTO n° 34165 (edificio 13555)



FOTO n° 34126 (edificio 14119)



FOTO n° 34129 (edificio 14119)



FOTO n° 34156 (edificio 14119)



FOTO n° 34132 (edificio 14742)



FOTO n° 34160 (edificio 14742)



FOTO n° 34128 (edificio 15397)



FOTO n° 34159 (edificio 15397)

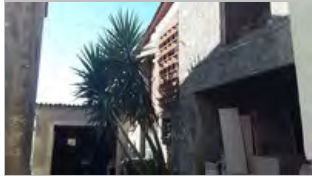

FOTO n° 34171 (edificio 15619)



FOTO n° 34173 (edificio 15619)



FOTO n° 34176 (edificio 15619)



FOTO n° 35002 (edificio 15619)

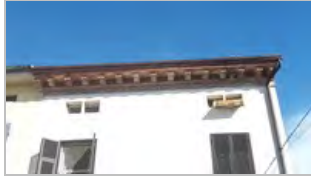

FOTO n° 34178 (edificio 15620)



FOTO n° 34162 (edificio 17030)



FOTO n° 34196 (edificio 17030)



FOTO n° 34997 (edificio 17030)



FOTO n° 34169 (edificio 17248)



FOTO n° 35001 (edificio 17248)



FOTO n° 34992 (edificio 19082)



FOTO n° 34175 (edificio 19082)



FOTO n° 34138 (edificio 19734)



FOTO n° 34182 (edificio 19734)



FOTO n° 34198 (edificio 19734)



FOTO n° 34158 (edificio 19999)



FOTO n° 34170 (edificio 19999)



FOTO n° 34177 (edificio 20342)



FOTO n° 34202 (edificio 20342)



FOTO n° 34179 (edificio 21766)



FOTO n° 34991 (edificio 21766)



FOTO n° 34140 (edificio 22833)



FOTO n° 34180 (edificio 22833)



FOTO n° 34189 (edificio 22833)



FOTO n° 34190 (edificio 22833)



FOTO n° 34195 (edificio 22833)



FOTO n° 34121 (edificio 23751)



FOTO n° 34152 (edificio 23751)



FOTO n° 34184 (edificio 23751)



FOTO n° 34145 (edificio 23901)



FOTO n° 34151 (edificio 24299)



FOTO n° 34183 (edificio 24299)



FOTO n° 34147 (edificio 27429)



FOTO n° 34174 (edificio 27429)



FOTO n° 34166 (edificio 28803)



FOTO n° 34999 (edificio 28803)



FOTO n° 35000 (edificio 28803)



FOTO n° 34125 (edificio 30947)



FOTO n° 34199 (edificio 30947)



FOTO n° 34994 (edificio 33182)



FOTO n° 34998 (edificio 33182)



FOTO n° 34995 (edificio 33815)



FOTO n° 34996 (edificio 33815)



FOTO n° 34137 (edificio 34757)



FOTO n° 34185 (edificio 34757)



FOTO n° 34186 (edificio 34757)



FOTO n° 34187 (edificio 34757)



FOTO n° 34201 (edificio 34931)



FOTO n° 34206 (edificio 34931)



FOTO n° 34131 (edificio 35011)



FOTO n° 34134 (edificio 35011)



FOTO n° 34141 (edificio 35011)



FOTO n° 34163 (edificio 35011)



FOTO n° 34150 (edificio 35485)



FOTO n° 34154 (edificio 35485)



FOTO n° 34188 (edificio 35485)



FOTO n° 34194 (edificio 35485)



FOTO n° 34164 (edificio 36589)



FOTO n° 34133 (edificio 38774)



FOTO n° 34161 (edificio 38774)



FOTO n° 34123 (edificio 42575)



FOTO n° 34127 (edificio 42575)



FOTO n° 34144 (edificio 42576)



FOTO n° 35129 (edificio minore 2950)



FOTO n° 35130 (edificio minore 2951)



Report Scheda Edifici corte c_308 N°628

Edifici associati alla Scheda:

ID 2282 | ID 8328 | ID 8553 | ID 12245 | ID 24318 | ID 25523 | ID 32219 | ID 33726 | ID 33727 | ID 35287 | ID 39202 | ID 42577 | ID 43870

Edificati Minori associati alla Scheda:

ID 2952 | ID 2953 | ID 2954 | ID 2955





Informazioni sulla Scheda

Informazioni sulla Scheda

- Data rilevazione 24/09/2019
- Località S. CASSIANO A VICO
- Denominazione c_308

Informazioni sull'Edificio 2282

- **Uso prevalente:** residenziale
- **Usi presenti:** residenziale permanente

Edifici di impianto storico

- **Edifici con tipologie edilizie di base:** edifici con preminenza dei caratteri "in schiera"

Informazioni sull'Edificio 8328

- **Uso prevalente:** residenziale
- **Usi presenti:** residenziale permanente
- **Numero alloggi:** 1

Edifici di impianto storico

- **Edifici con tipologie edilizie di base:** edifici con preminenza dei caratteri "in schiera"

Informazioni sull'Edificio 8553

- **Uso prevalente:** residenziale
- **Usi presenti:** residenziale permanente
- **Numero alloggi:** 1

Edifici di impianto storico

- **Edifici con tipologie edilizie di base:** edifici con preminenza dei caratteri "in schiera"

Informazioni sull'Edificio 12245

- **Uso prevalente:** residenziale
- **Usi presenti:** residenziale permanente
- **Numero alloggi:** 1

Edifici di impianto storico

- **Edifici con tipologie edilizie di base:** edifici con preminenza dei caratteri "in schiera"

Informazioni sull'Edificio 24318

- **Uso prevalente:** residenziale
- **Usi presenti:** residenziale permanente
- **Numero alloggi:** 1

Edifici di impianto storico

- **Edifici con tipologie edilizie di base:** edifici con preminenza dei caratteri "in schiera"

Informazioni sull'Edificio 25523

- **Uso prevalente:** residenziale
- **Usi presenti:** residenziale permanente
- **Numero alloggi:** 1

Edifici di impianto storico

- **Edifici con tipologie edilizie di base:** edifici con preminenza dei caratteri "in schiera"

Informazioni sull'Edificio 32219

- **Uso prevalente:** residenziale
- **Usi presenti:** residenziale permanente
- **Numero alloggi:** 1

Edifici di impianto storico

- **Edifici di matrice rurale:** fienili, stalle, manufatti di rimessaggio, ecc.

Informazioni sull'Edificio 33726

- **Uso prevalente:** residenziale
- **Usi presenti:** residenziale permanente
- **Numero alloggi:** 1

Manufatti e altri edifici

- **Edifici di saturazione:** a carattere non specialistico (di base)

Informazioni sull'Edificio 33727

- **Uso prevalente:** residenziale
- **Usi presenti:** residenziale permanente
- **Numero alloggi:** 1

Manufatti e altri edifici

- **Edifici con caratteri conformi all'edificato tradizionale e/o preesistente:** a carattere non specialistico (di base)

Informazioni sull'Edificio 35287

- **Uso prevalente:** accessorio
- **Usi presenti:** accessorio

Manufatti e altri edifici

- **Accessori:** garage

Informazioni sull'Edificio 39202

- **Uso prevalente:** accessorio
- **Usi presenti:** accessorio

Edifici di impianto storico

- **Edifici di matrice rurale:** fienili, stalle, manufatti di rimessaggio, ecc.

Informazioni sull'Edificio 42577

- **Uso prevalente:** non rilevabile

Informazioni sull'Edificio 43870

- **Uso prevalente:** accessorio

Manufatti e altri edifici

- **Accessori:** ripostigli, rimessaggi, box

Informazioni sull'Edificato Minore 2952

Tipo
tettoia

Informazioni sull'Edificato Minore 2953

Tipo
loggiato

Informazioni sull'Edificato Minore 2954

Tipo
loggiato

Informazioni sull'Edificato Minore 2955

Tipo
tettoia

Rilievi fotografici



FOTO n° 34226 (scheda)



FOTO n° 34230 (scheda)



FOTO n° 34231 (scheda)



FOTO n° 34237 (scheda)



FOTO n° 34243 (scheda)



FOTO n° 34217 (edificio 2282)



FOTO n° 34233 (edificio 2282)



FOTO n° 34238 (edificio 2282)



FOTO n° 34208 (edificio 8328)



FOTO n° 34219 (edificio 8328)



FOTO n° 34245 (edificio 8328)



FOTO n° 34212 (edificio 8553)



FOTO n° 34214 (edificio 8553)



FOTO n° 34215 (edificio 12245)



FOTO n° 34222 (edificio 12245)



FOTO n° 34210 (edificio 24318)



FOTO n° 34221 (edificio 24318)



FOTO n° 34209 (edificio 25523)



FOTO n° 34220 (edificio 25523)



FOTO n° 34225 (edificio 32219)



FOTO n° 34232 (edificio 32219)



FOTO n° 34235 (edificio 32219)

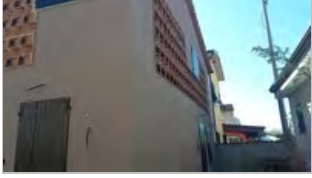

FOTO n° 34218 (edificio 33726)



FOTO n° 34223 (edificio 33726)



FOTO n° 34242 (edificio 33726)



FOTO n° 34224 (edificio 33727)



FOTO n° 34227 (edificio 33727)



FOTO n° 34236 (edificio 33727)



FOTO n° 34234 (edificio 35287)



FOTO n° 34211 (edificio 39202)



FOTO n° 34213 (edificio 39202)



FOTO n° 34240 (edificio 39202)



FOTO n° 34229 (edificio 43870)



FOTO n° 34216 (edificio minore 2952)



FOTO n° 34239 (edificio minore 2954)



Edifici associati alla Scheda:

ID 5301 | ID 5302 | ID 9209 | ID 13400 | ID 15471 | ID 17500 | ID 43866 |

Edificati Minori associati alla Scheda:

ID 2956 | ID 2957 | ID 2958 | ID 2959 |

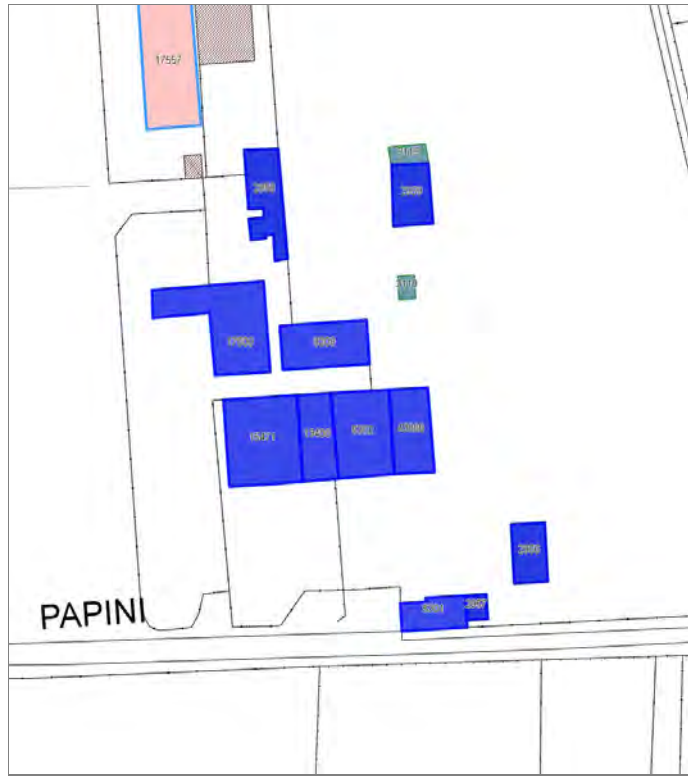

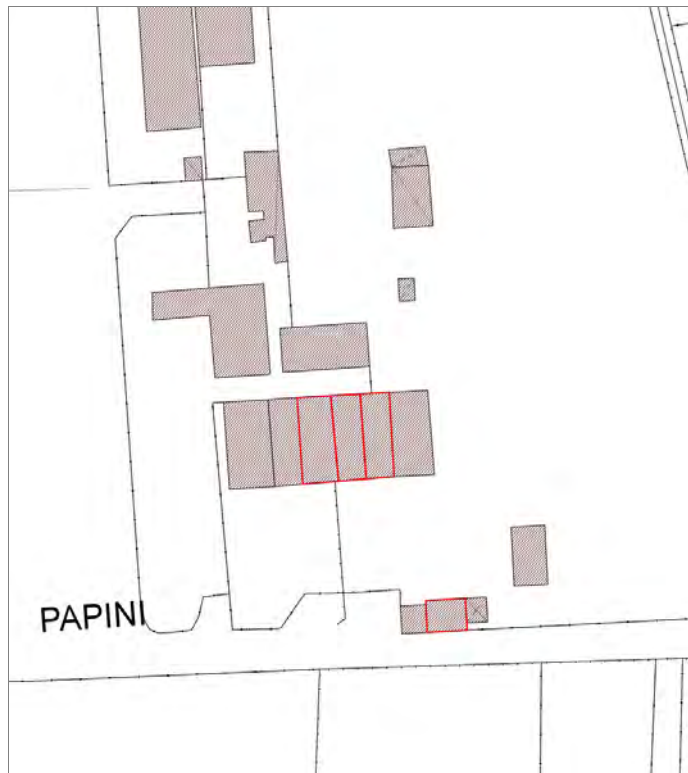

Informazioni sulla Scheda

Informazioni sulla Scheda

- Data rilevazione 24/09/2019
- Località S. CASSIANO A VICO
- Denominazione c_2030

Informazioni sull'Edificio 5301

- **Uso prevalente:** accessorio
- **Usi presenti:** accessorio

Manufatti e altri edifici

- **Accessori:** ripostigli, rimessaggi, box

Informazioni sull'Edificio 5302

- **Uso prevalente:** residenziale
- **Usi presenti:** residenziale permanente
- **Numero alloggi:** 1

Edifici di impianto storico

- **Edifici con tipologie edilizie di base:** edifici con preminenza dei caratteri "in schiera"

Informazioni sull'Edificio 9209

- **Uso prevalente:** non rilevabile

Informazioni sull'Edificio 13400

- **Uso prevalente:** residenziale
- **Usi presenti:** residenziale permanente
- **Numero alloggi:** 1

Edifici di impianto storico

- **Edifici con tipologie edilizie di base:** edifici con preminenza dei caratteri "in schiera"

Informazioni sull'Edificio 15471

- **Uso prevalente:** residenziale
- **Usi presenti:** residenziale permanente
- **Numero alloggi:** 1

Manufatti e altri edifici

- **Edifici con caratteri conformi all'edificato tradizionale e/o preesistente:** a carattere non specialistico (di base)

Informazioni sull'Edificio 17500

- **Uso prevalente:** accessorio
- **Usi presenti:** accessorio

Manufatti e altri edifici

- **Accessori:** ripostigli, rimessaggi, box

Informazioni sull'Edificio 43866

- **Uso prevalente:** accessorio
- **Usi presenti:** accessorio

Manufatti e altri edifici

- **Accessori:** ripostigli, rimessaggi, box

Informazioni sull'Edificato Minore 2956

Tipo

baracca, manufatto precario

Informazioni sull'Edificato Minore 2957

Tipo

baracca, manufatto precario

Informazioni sull'Edificato Minore 2958

Tipo

baracca, manufatto precario

Informazioni sull'Edificato Minore 2959

Tipo

baracca, manufatto precario

Rilievi fotografici



FOTO n° 34247 (scheda)



FOTO n° 34256 (edificio 5301)

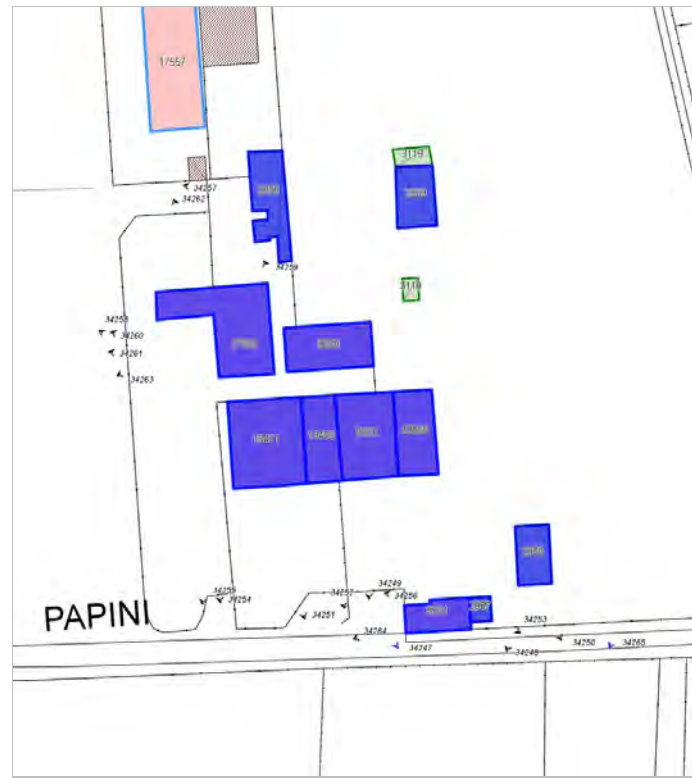

FOTO n° 34264 (edificio 5301)



FOTO n° 34249 (edificio 5302)



FOTO n° 34250 (edificio 5302)



FOTO n° 34251 (edificio 5302)



FOTO n° 34260 (edificio 5302)



FOTO n° 34261 (edificio 5302)



FOTO n° 34259 (edificio 9209)



FOTO n° 34252 (edificio 13400)



FOTO n° 34255 (edificio 15471)



FOTO n° 34258 (edificio 15471)



FOTO n° 34254 (edificio 17500)



FOTO n° 34262 (edificio 17500)



FOTO n° 34263 (edificio 17500)



FOTO n° 34248 (edificato minore 2956)



FOTO n° 34253 (edificato minore 2957)



FOTO n° 34257 (edificato minore 2958)



Report Scheda Edifici corte c_344 N°630

Edifici associati alla Scheda:

ID 4932 | ID 8254 | ID 15345 | ID 15346 | ID 15347 | ID 15348 | ID 21873 | ID 21874 | ID 37179 | ID 43868 |

Edificati Minori associati alla Scheda:

ID 3035 | ID 3036 |





Informazioni sulla Scheda

Informazioni sulla Scheda

- **Data rilevazione** 24/09/2019
- **Località** S. CASSIANO A VICO
- **Denominazione** c_344

Informazioni sull'Edificio 4932

- **Usi prevalente:** residenziale
- **Usi presenti:** residenziale permanente
- **Numero alloggi:** 1

Edifici di impianto storico

- **Edifici con tipologie edilizie di base:** edifici con preminenza dei caratteri "in schiera"

Informazioni sull'Edificio 8254

- **Usi prevalente:** residenziale
- **Usi presenti:** residenziale permanente
- **Numero alloggi:** 2

Edifici di impianto storico

- **Edifici con tipologie edilizie di base:** edifici con preminenza dei caratteri "in schiera"

Informazioni sull'Edificio 15345

Informazioni sull'Edificio 15346

- **Usi prevalente:** accessorio
- **Usi presenti:** accessorio

Manufatti e altri edifici

- **Accessori:** ripostigli, rimessaggi, box

Informazioni sull'Edificio 15347

- **Usi prevalente:** accessorio
- **Usi presenti:** accessorio

Manufatti e altri edifici

- **Accessori:** altro

Informazioni sull'Edificio 15348

- **Usi prevalente:** accessorio
- **Usi presenti:** accessorio

Manufatti e altri edifici

- **Accessori:** ripostigli, rimessaggi, box

Informazioni sull'Edificio 21873

- **Usi prevalente:** non rilevabile

Informazioni sull'Edificio 21874

- **Uso prevalente:** residenziale
- **Usi presenti:** residenziale permanente
- **Numero alloggi:** 1

Edifici di impianto storico

- **Edifici con tipologie edilizie di base:** edifici con preminenza dei caratteri "in schiera"

Informazioni sull'Edificio 37179

- **Uso prevalente:** non rilevabile
- **Usi presenti:** non rilevabile

Edifici di impianto storico

- **Altri edifici:** edifici degradanti e decontestualizzati

Informazioni sull'Edificio 43868

- **Uso prevalente:** residenziale
- **Usi presenti:** residenziale permanente

Edifici di impianto storico

- **Edifici di matrice rurale:** fienili, stalle, manufatti di rimessaggio, ecc.

Informazioni sull'Edificato Minore 3035

Tipo

baracca, manufatto precario

Informazioni sull'Edificato Minore 3036

Tipo

tettoia



FOTO n° 34265 (scheda)



FOTO n° 34966 (edificio 4932)



FOTO n° 34274 (edificio 8254)



FOTO n° 34949 (edificio 8254)



FOTO n° 34964 (edificio 8254)



FOTO n° 34280 (edificio 15346)



FOTO n° 34279 (edificio 15347)



FOTO n° 34953 (edificio 15348)



FOTO n° 34959 (edificio 21874)



FOTO n° 34276 (edificio 37179)



FOTO n° 34277 (edificio 37179)



FOTO n° 34278 (edificio 37179)



FOTO n° 34275 (edificio 43868)



FOTO n° 34948 (edificato minore 3035)



FOTO n° 34954 (edificato minore 3036)



Edifici associati alla Scheda:

ID 14410 ID 33568

Edificati Minori associati alla Scheda:

ID 2960



REGOLINA



REGOLINA



Informazioni sulla Scheda

Informazioni sulla Scheda

- Data rilevazione 24/09/2019
- Località S. CASSIANO A VICO
- Denominazione c_2033

Informazioni sull'Edificio 14410

- **Usò prevalente:** residenziale
- **Usi presenti:** accessorio; residenziale permanente
- **Numero alloggi:** 2

Edifici di impianto storico

- **Edifici con tipologie edilizie di base:** edifici con preminenza dei caratteri "in schiera"

Informazioni sull'Edificio 33568

- **Usò prevalente:** residenziale
- **Usi presenti:** accessorio; residenziale permanente
- **Numero alloggi:** 1

Edifici di impianto storico

- **Edifici di matrice rurale:** fienili, stalle, manufatti di rimessaggio, ecc.

Informazioni sull'Edificato Minore 2960

Tipo
tettoia



FOTO n° 34267 (scheda)



FOTO n° 34296 (scheda)



FOTO n° 34988 (scheda)



FOTO n° 34989 (scheda)



FOTO n° 34270 (edificio 14410)



FOTO n° 34272 (edificio 14410)



FOTO n° 34976 (edificio 14410)



FOTO n° 34977 (edificio 14410)



FOTO n° 34979 (edificio 14410)



FOTO n° 34980 (edificio 14410)



FOTO n° 34981 (edificio 14410)



FOTO n° 34982 (edificio 14410)



FOTO n° 34986 (edificio 14410)



FOTO n° 34266 (edificio 33568)



FOTO n° 34269 (edificio 33568)



FOTO n° 34271 (edificio 33568)



FOTO n° 34983 (edificio 33568)



FOTO n° 34984 (edificio 33568)



FOTO n° 34985 (edificio 33568)



FOTO n° 34987 (edificio 33568)



FOTO n° 34268 (edificio minore 2960)



Edifici associati alla Scheda:

ID 4369 | ID 4370 | ID 5842 | ID 6332 | ID 11282 | ID 11283 | ID 23117 | ID 26183 | ID 26184 | ID 29188 | ID 30408 | ID 36465 | ID 37349 | ID 37718 | ID 42586

Edificati Minori associati alla Scheda:

ID 2961 | ID 2962 | ID 2963 | ID 2964 | ID 3033 | ID 3034





Informazioni sulla Scheda

Informazioni sulla Scheda

- Data rilevazione 24/09/2019
- Località S. CASSIANO A VICO
- Denominazione c_2048

Informazioni sull'Edificio 4369

- **Uso prevalente:** accessorio
- **Usi presenti:** accessorio

Manufatti e altri edifici

- **Accessori:** garage

Informazioni sull'Edificio 4370

- **Uso prevalente:** accessorio
- **Usi presenti:** accessorio

Edifici di impianto storico

- **Edifici di matrice rurale:** fienili, stalle, manufatti di rimessaggio, ecc.

Informazioni sull'Edificio 5842

- **Uso prevalente:** accessorio
- **Usi presenti:** accessorio

Edifici di impianto storico

- **Edifici di matrice rurale:** fienili, stalle, manufatti di rimessaggio, ecc.

Informazioni sull'Edificio 6332

- **Uso prevalente:** residenziale
- **Usi presenti:** non in uso

Edifici di impianto storico

- **Edifici con tipologie edilizie di base:** edifici con preminenza dei caratteri "in schiera"

Informazioni sull'Edificio 11282

- **Uso prevalente:** accessorio
- **Usi presenti:** accessorio

Manufatti e altri edifici

- **Accessori:** ripostigli, rimessaggi, box

Informazioni sull'Edificio 11283

- **Uso prevalente:** residenziale
- **Usi presenti:** residenziale permanente
- **Numero alloggi:** 1

Edifici di impianto storico

- **Edifici con tipologie edilizie di base:** edifici con preminenza dei caratteri "in schiera"

Informazioni sull'Edificio 23117

- **Uso prevalente:** accessorio
- **Usi presenti:** accessorio

Manufatti e altri edifici

- **Accessori:** ripostigli, rimessaggi, box

Informazioni sull'Edificio 26183

- **Uso prevalente:** accessorio
- **Usi presenti:** accessorio

Edifici di impianto storico

- **Edifici di matrice rurale:** fienili, stalle, manufatti di rimessaggio, ecc.

Informazioni sull'Edificio 26184

- **Uso prevalente:** residenziale
- **Usi presenti:** residenziale permanente
- **Numero alloggi:** 1

Edifici di impianto storico

- **Edifici con tipologie edilizie di base:** edifici con preminenza dei caratteri "in schiera"

Informazioni sull'Edificio 29188

- **Uso prevalente:** accessorio
- **Usi presenti:** accessorio

Edifici di impianto storico

- **Edifici di matrice rurale:** fienili, stalle, manufatti di rimessaggio, ecc.

Informazioni sull'Edificio 30408

- **Uso prevalente:** accessorio
- **Usi presenti:** accessorio

Manufatti e altri edifici

- **Accessori:** garage

Informazioni sull'Edificio 36465

- **Uso prevalente:** residenziale
- **Usi presenti:** residenziale permanente
- **Numero alloggi:** 1

Edifici di impianto storico

- **Edifici con tipologie edilizie di base:** edifici con preminenza dei caratteri "in schiera"

Informazioni sull'Edificio 37349

- **Uso prevalente:** accessorio
- **Usi presenti:** accessorio

Edifici di impianto storico

- **Edifici di matrice rurale:** fienili, stalle, manufatti di rimessaggio, ecc.

Informazioni sull'Edificio 37718

- **Uso prevalente:** residenziale
- **Usi presenti:** residenziale permanente
- **Numero alloggi:** 1

Edifici di impianto storico

- **Edifici con tipologie edilizie di base:** edifici con preminenza dei caratteri "in schiera"

Informazioni sull'Edificio 42586

- **Uso prevalente:** accessorio
- **Usi presenti:** accessorio

Manufatti e altri edifici

- **Accessori:** forni

Informazioni sull'Edificato Minore 2961

Tipo

baracca, manufatto precario

Informazioni sull'Edificato Minore 2962

Tipo

baracca, manufatto precario

Informazioni sull'Edificato Minore 2963

Tipo

baracca, manufatto precario

Informazioni sull'Edificato Minore 2964

Tipo
tettoia

Informazioni sull'Edificato Minore 3033

Tipo
baracca, manufatto precario

Informazioni sull'Edificato Minore 3034

Tipo
tettoia

FOTO n° 34273 (scheda)



FOTO n° 34306 (scheda)



FOTO n° 34311 (scheda)



FOTO n° 34313 (scheda)



FOTO n° 34322 (scheda)



FOTO n° 34304 (edificio 4369)



FOTO n° 34935 (edificio 4369)



FOTO n° 34297 (edificio 4370)



FOTO n° 34927 (edificio 4370)



FOTO n° 34317 (edificio 5842)



FOTO n° 34932 (edificio 5842)



FOTO n° 34289 (edificio 6332)



FOTO n° 34292 (edificio 6332)



FOTO n° 34318 (edificio 6332)



FOTO n° 34929 (edificio 6332)



FOTO n° 34321 (edificio 11282)



FOTO n° 34937 (edificio 11282)



FOTO n° 34286 (edificio 11283)



FOTO n° 34315 (edificio 11283)



FOTO n° 34931 (edificio 11283)



FOTO n° 34300 (edificio 23117)



FOTO n° 34934 (edificio 23117)



FOTO n° 34283 (edificio 26183)



FOTO n° 34309 (edificio 26183)



FOTO n° 34281 (edificio 26184)



FOTO n° 34282 (edificio 26184)



FOTO n° 34285 (edificio 26184)



FOTO n° 34310 (edificio 26184)



FOTO n° 34295 (edificio 29188)



FOTO n° 34928 (edificio 29188)



FOTO n° 34319 (edificio 30408)



FOTO n° 34947 (edificio 30408)



FOTO n° 34284 (edificio 36465)



FOTO n° 34314 (edificio 36465)



FOTO n° 34298 (edificio 37349)



FOTO n° 34926 (edificio 37349)



FOTO n° 34287 (edificio 37718)



FOTO n° 34294 (edificio 37718)



FOTO n° 34316 (edificio 37718)



FOTO n° 34930 (edificio 37718)



FOTO n° 34946 (edificio 42586)



FOTO n° 34288 (edificato minore 2961)



FOTO n° 34290 (edificato minore 2962)



FOTO n° 34320 (edificato minore 2962)



FOTO n° 34293 (edificato minore 2963)



FOTO n° 34308 (edificato minore 2963)



FOTO n° 35091 (edificato minore 2964)



FOTO n° 34933 (edificato minore 3033)



FOTO n° 34944 (edificato minore 3034)



Edifici associati alla Scheda:

ID 7235 | ID 22317 | ID 22318 | ID 25700 | ID 35860 | ID 38067 | ID 40336 | ID 40955 | ID 42578 | ID 42587

Edificati Minori associati alla Scheda:

ID 3037



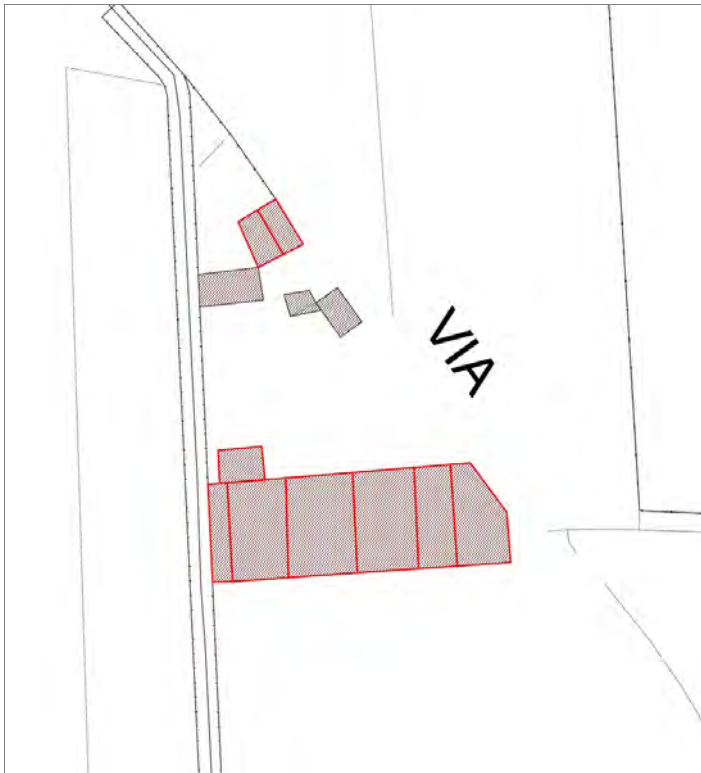

Informazioni sulla Scheda

Informazioni sulla Scheda

- **Data rilevazione** 24/09/2019
- **Località** S. CASSIANO A VICO
- **Denominazione** c_2029

Informazioni sull'Edificio 7235

- **Usi prevalenti:** accessorio
- **Usi presenti:** accessorio

Manufatti e altri edifici

- **Accessori:** ripostigli, rimessaggi, box

Informazioni sull'Edificio 22317

- **Usi prevalenti:** accessorio
- **Usi presenti:** accessorio

Manufatti e altri edifici

- **Accessori:** garage

Informazioni sull'Edificio 22318

- **Usi prevalenti:** accessorio
- **Usi presenti:** accessorio

Manufatti e altri edifici

- **Accessori:** ripostigli, rimessaggi, box

Informazioni sull'Edificio 25700

- **Usi prevalenti:** accessorio
- **Usi presenti:** accessorio

Edifici di impianto storico

- **Edifici di matrice rurale:** fienili, stalle, manufatti di rimessaggio, ecc.

Informazioni sull'Edificio 35860

- **Usi prevalenti:** residenziale
- **Usi presenti:** residenziale permanente
- **Numero alloggi:** 1

Edifici di impianto storico

- **Edifici di matrice rurale:** fienili, stalle, manufatti di rimessaggio, ecc.

Informazioni sull'Edificio 38067

- **Usi prevalenti:** residenziale
- **Usi presenti:** residenziale permanente
- **Numero alloggi:** 2

Edifici di impianto storico

- **Edifici con tipologie edilizie di base:** edifici con preminenza dei caratteri "in schiera"

Informazioni sull'Edificio 40336

- **Usi prevalenti:** residenziale

Edifici di impianto storico

- **Usi presenti:** non in uso

- **Edifici con tipologie edilizie di base:** edifici con preminenza dei caratteri "in schiera"

Informazioni sull'Edificio 40955

- **Uso prevalente:** residenziale
- **Usi presenti:** residenziale permanente
- **Numero alloggi:** 1

Edifici di impianto storico

- **Edifici con tipologie edilizie di base:** edifici con preminenza dei caratteri "in schiera"

Informazioni sull'Edificio 42578

- **Uso prevalente:** accessorio
- **Usi presenti:** accessorio

Manufatti e altri edifici

- **Accessori:** ripostigli, rimessaggi, box

Informazioni sull'Edificio 42587

- **Uso prevalente:** accessorio
- **Usi presenti:** accessorio

Manufatti e altri edifici

- **Accessori:** ripostigli, rimessaggi, box

Informazioni sull'Edificato Minore 3037

Tipo
baracca, manufatto precario

FOTO n° 34331 (scheda)



FOTO n° 34978 (scheda)



FOTO n° 34975 (edificio 7235)



FOTO n° 34957 (edificio 22317)



FOTO n° 34969 (edificio 22317)



FOTO n° 34973 (edificio 22317)



FOTO n° 34970 (edificio 22318)



FOTO n° 34971 (edificio 22318)



FOTO n° 34972 (edificio 22318)



FOTO n° 34325 (edificio 25700)



FOTO n° 34960 (edificio 25700)



FOTO n° 34326 (edificio 35860)



FOTO n° 34962 (edificio 35860)



FOTO n° 34328 (edificio 38067)



FOTO n° 34963 (edificio 38067)



FOTO n° 34329 (edificio 40336)



FOTO n° 34965 (edificio 40336)



FOTO n° 34330 (edificio 40955)



FOTO n° 34332 (edificio 40955)



FOTO n° 34967 (edificio 40955)



FOTO n° 34327 (edificio 42578)



FOTO n° 34955 (edificio 42578)



FOTO n° 34956 (edificio 42578)



FOTO n° 34958 (edificio 42578)



FOTO n° 34968 (edificio 42587)



FOTO n° 34974 (edificato minore 3037)



Report Scheda Edifici corte c_244 N°634

Edifici associati alla Scheda:

ID 1144 | ID 2317 | ID 2576 | ID 3525 | ID 10575 | ID 12390 | ID 14496 | ID 14876 | ID 14877 | ID 15957 | ID 16583 | ID 18344 | ID 19042 | ID 23818 | ID 31865 | ID 32333 | ID 35172 | ID 40534

Edificati Minori associati alla Scheda:

ID 2966 | ID 2967

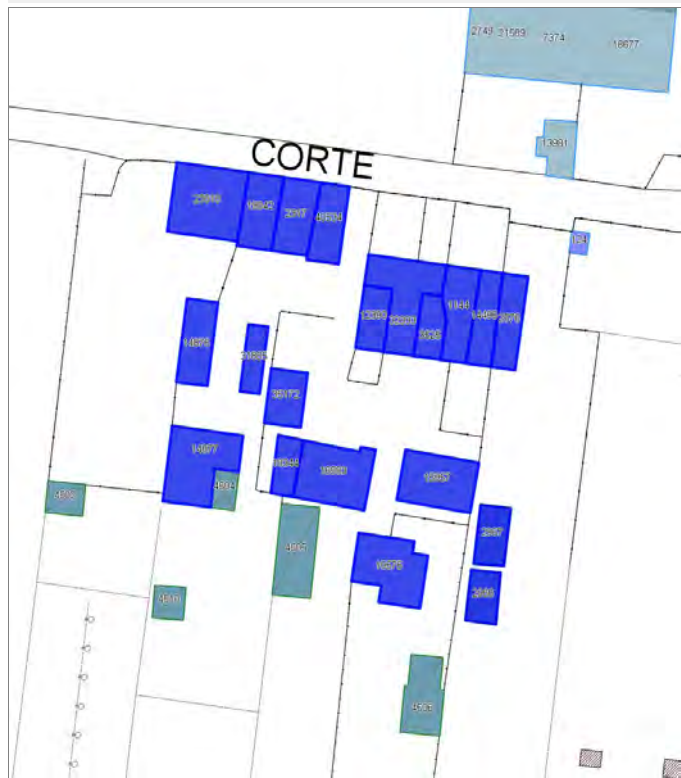



Informazioni sulla Scheda

Informazioni sulla Scheda

- Data rilevazione 24/09/2019
- Località SAN CASSIANO A VICO
- Denominazione c_244

Informazioni sull'Edificio 1144

- **Usi prevalente:** residenziale
- **Usi presenti:** residenziale permanente
- **Numero alloggi:** 1

Edifici di impianto storico

- **Edifici con tipologie edilizie di base:** edifici con preminenza dei caratteri "in schiera"

Informazioni sull'Edificio 2317

- **Usi prevalente:** residenziale
- **Usi presenti:** residenziale permanente
- **Numero alloggi:** 1

Edifici di impianto storico

- **Edifici con tipologie edilizie di base:** edifici con preminenza dei caratteri "in schiera"

Informazioni sull'Edificio 2576

- **Usi prevalente:** residenziale
- **Usi presenti:** residenziale permanente
- **Numero alloggi:** 1

Edifici di impianto storico

- **Edifici di matrice rurale:** fienili, stalle, manufatti di rimessaggio, ecc.

Informazioni sull'Edificio 3525

- **Usi prevalente:** residenziale
- **Usi presenti:** residenziale permanente
- **Numero alloggi:** 1

Edifici di impianto storico

- **Edifici con tipologie edilizie di base:** edifici con preminenza dei caratteri "in schiera"

Informazioni sull'Edificio 10575

- **Usi prevalente:** residenziale
- **Usi presenti:** residenziale permanente
- **Numero alloggi:** 1

Edifici di impianto storico

- **Edifici con tipologie edilizie di base:** edilizia con tipologia incerta ottenuta per trasformazioni di edifici più antichi

Informazioni sull'Edificio 12390

- **Usi prevalente:** residenziale
- **Usi presenti:** residenziale permanente
- **Numero alloggi:** 1

Edifici di impianto storico

- **Edifici con tipologie edilizie di base:** edifici con preminenza dei caratteri "in schiera"

Informazioni sull'Edificio 14496

- **Uso prevalente:** residenziale
- **Usi presenti:** residenziale permanente
- **Numero alloggi:** 1

Edifici di impianto storico

- **Edifici con tipologie edilizie di base:** edifici con preminenza dei caratteri "in schiera"

Informazioni sull'Edificio 14876

- **Uso prevalente:** accessorio
- **Usi presenti:** accessorio

Manufatti e altri edifici

- **Accessori:** ripostigli, rimessaggi, box

Informazioni sull'Edificio 14877

- **Uso prevalente:** residenziale
- **Usi presenti:** residenziale permanente
- **Numero alloggi:** 1

Edifici di impianto storico

- **Edifici di matrice rurale:** fienili, stalle, manufatti di rimessaggio, ecc.

Informazioni sull'Edificio 15957

- **Uso prevalente:** accessorio
- **Usi presenti:** accessorio

Manufatti e altri edifici

- **Accessori:** altro

Informazioni sull'Edificio 16583

- **Uso prevalente:** accessorio
- **Usi presenti:** accessorio

Edifici di impianto storico

- **Edifici di matrice rurale:** fienili, stalle, manufatti di rimessaggio, ecc.

Informazioni sull'Edificio 18344

- **Uso prevalente:** accessorio
- **Usi presenti:** accessorio

Manufatti e altri edifici

- **Accessori:** ripostigli, rimessaggi, box

Informazioni sull'Edificio 19042

- **Uso prevalente:** residenziale
- **Usi presenti:** residenziale permanente
- **Numero alloggi:** 1

Edifici di impianto storico

- **Edifici con tipologie edilizie di base:** edifici con preminenza dei caratteri "in schiera"

Informazioni sull'Edificio 23818

- **Uso prevalente:** residenziale
- **Usi presenti:** residenziale permanente
- **Numero alloggi:** 1

Edifici di impianto storico

- **Edifici con tipologie edilizie di base:** edilizia con tipologia incerta ottenuta per trasformazioni di edifici più antichi

Informazioni sull'Edificio 31865

- **Uso prevalente:** accessorio
- **Usi presenti:** accessorio

Manufatti e altri edifici

- **Accessori:** ripostigli, rimessaggi, box

Informazioni sull'Edificio 32333

- **Uso prevalente:** residenziale
- **Usi presenti:** residenziale permanente
- **Numero alloggi:** 1

Edifici di impianto storico

- **Edifici con tipologie edilizie di base:** edifici con preminenza dei caratteri "in schiera"

Informazioni sull'Edificio 35172

- **Uso prevalente:** accessorio
- **Usi presenti:** accessorio

Manufatti e altri edifici

- **Accessori:** garage

Informazioni sull'Edificio 40534

- **Uso prevalente:** residenziale
- **Usi presenti:** residenziale permanente
- **Numero alloggi:** 1

Edifici di impianto storico

- **Edifici con tipologie edilizie di base:** edifici con preminenza dei caratteri "in schiera"

Informazioni sull'Edificato Minore 2966

Tipo

baracca, manufatto precario

Informazioni sull'Edificato Minore 2967

Tipo

baracca, manufatto precario

Rilievi fotografici



FOTO n° 34356 (scheda)



FOTO n° 34390 (scheda)

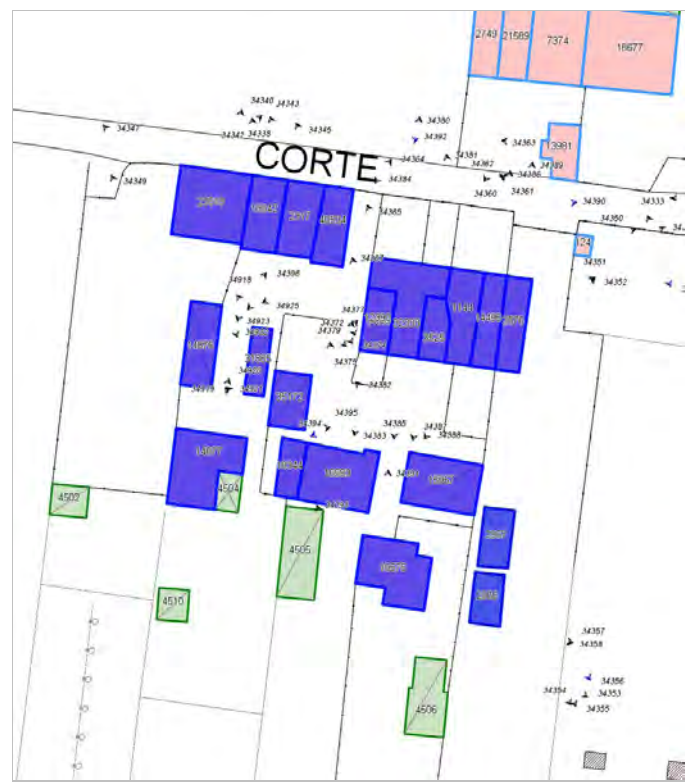

FOTO n° 34392 (scheda)



FOTO n° 34394 (scheda)



FOTO n° 34381 (edificio 1144)



FOTO n° 34343 (edificio 2317)



FOTO n° 34374 (edificio 2317)



FOTO n° 34924 (edificio 2317)



FOTO n° 34351 (edificio 2576)



FOTO n° 34388 (edificio 2576)



FOTO n° 34389 (edificio 2576)



FOTO n° 34387 (edificio 3525)



FOTO n° 34353 (edificio 10575)



FOTO n° 34357 (edificio 10575)



FOTO n° 34358 (edificio 10575)



FOTO n° 34391 (edificio 10575)



FOTO n° 34393 (edificio 10575)



FOTO n° 34367 (edificio 12390)



FOTO n° 34383 (edificio 12390)



FOTO n° 34352 (edificio 14496)



FOTO n° 34386 (edificio 14496)



FOTO n° 34349 (edificio 14876)



FOTO n° 34396 (edificio 14876)



FOTO n° 34395 (edificio 14877)



FOTO n° 34920 (edificio 14877)



FOTO n° 34382 (edificio 15957)



FOTO n° 34377 (edificio 16583)



FOTO n° 34379 (edificio 16583)



FOTO n° 34921 (edificio 16583)



FOTO n° 34919 (edificio 18344)



FOTO n° 34342 (edificio 19042)



FOTO n° 34375 (edificio 19042)



FOTO n° 34923 (edificio 19042)



FOTO n° 34338 (edificio 23818)



FOTO n° 34340 (edificio 23818)



FOTO n° 34347 (edificio 23818)



FOTO n° 34922 (edificio 23818)



FOTO n° 34918 (edificio 31865)



FOTO n° 34365 (edificio 32333)



FOTO n° 34380 (edificio 32333)



FOTO n° 34385 (edificio 32333)



FOTO n° 34369 (edificio 35172)



FOTO n° 34345 (edificio 40534)



FOTO n° 34364 (edificio 40534)



FOTO n° 34372 (edificio 40534)



FOTO n° 34925 (edificio 40534)



FOTO n° 34354 (edificio minore 2966)



FOTO n° 34355 (edificio minore 2967)



Edifici associati alla Scheda:

ID 2749 | ID 7374 | ID 13981 | ID 18677 | ID 21589 |

Edificati Minori associati alla Scheda:

ID 2965 | ID 2968 | ID 2969 | ID 2970 |





Informazioni sulla Scheda

Informazioni sulla Scheda

- Data rilevazione 24/09/2019
- Località SAN CASSIANO A VICO
- Denominazione c_242

Informazioni sull'Edificio 2749

- **Usi prevalente:** residenziale
- **Usi presenti:** residenziale permanente

Edifici di impianto storico

- **Edifici di matrice rurale:** fienili, stalle, manufatti di rimessaggio, ecc.

Informazioni sull'Edificio 7374

- **Usi prevalente:** residenziale
- **Usi presenti:** residenziale permanente
- **Numero alloggi:** 1

Edifici di impianto storico

- **Edifici con tipologie edilizie di base:** edifici con preminenza dei caratteri "in schiera"

Informazioni sull'Edificio 13981

- **Usi prevalente:** accessorio
- **Usi presenti:** accessorio

Manufatti e altri edifici

- **Accessori:** ripostigli, rimessaggi, box

Informazioni sull'Edificio 18677

- **Usi prevalente:** residenziale
- **Usi presenti:** residenziale permanente
- **Numero alloggi:** 1

Manufatti e altri edifici

- **Edifici con caratteri conformi all'edificato tradizionale e/o preesistente:** a carattere non specialistico (di base)

Informazioni sull'Edificio 21589

- **Usi prevalente:** residenziale
- **Usi presenti:** residenziale permanente
- **Numero alloggi:** 1

Edifici di impianto storico

- **Edifici con tipologie edilizie di base:** edifici con preminenza dei caratteri "in schiera"

Informazioni sull'Edificato Minore 2965

Tipo
tettoia

Informazioni sull'Edificato Minore 2968

Tipo
baracca, manufatto precario

Informazioni sull'Edificato Minore 2969

Tipo
baracca, manufatto precario

Informazioni sull'Edificato Minore 2970

Tipo
baracca, manufatto precario

Rilievi fotografici



FOTO n° 34359 (scheda)



FOTO n° 34378 (scheda)



FOTO n° 34360 (edificio 2749)



FOTO n° 34384 (edificio 2749)



FOTO n° 34362 (edificio 7374)



FOTO n° 34371 (edificio 7374)



FOTO n° 34363 (edificio 13981)



FOTO n° 34341 (edificio 18677)



FOTO n° 34344 (edificio 18677)



FOTO n° 34346 (edificio 18677)



FOTO n° 34373 (edificio 18677)



FOTO n° 34361 (edificio 21589)



FOTO n° 34376 (edificio 21589)



FOTO n° 34348 (edificato minore 2965)



FOTO n° 34366 (edificato minore 2968)



FOTO n° 34368 (edificato minore 2969)



FOTO n° 34370 (edificato minore 2970)



Report Scheda Edifici corte c_252 N°636

Edifici associati alla Scheda:

ID 699 | ID 1059 | ID 1732 | ID 11140 | ID 12859 | ID 12860 | ID 13584 | ID 19245 | ID 23515 | ID 26160 | ID 26648 | ID 30596 | ID 37403 | ID 38464

Edificati Minori associati alla Scheda:

ID 2972 | ID 2973 | ID 2974





Informazioni sulla Scheda

Informazioni sulla Scheda

- Data rilevazione 24/09/2019
- Località SAN CASSIANO A VICO
- Denominazione c_252

Informazioni sull'Edificio 699

- **Usò prevalente:** residenziale
- **Usi presenti:** residenziale permanente
- **Numero alloggi:** 1

Edifici di impianto storico

- **Edifici con tipologie edilizie di base:** edifici con preminenza dei caratteri "in schiera"

Informazioni sull'Edificio 1059

- **Usò prevalente:** residenziale
- **Usi presenti:** residenziale permanente
- **Numero alloggi:** 1

Edifici di impianto storico

- **Edifici con tipologie edilizie di base:** edifici con preminenza dei caratteri "in schiera"

Informazioni sull'Edificio 1732

- **Usò prevalente:** accessorio
- **Usi presenti:** accessorio

Manufatti e altri edifici

- **Accessori:** garage

Informazioni sull'Edificio 11140

- **Usò prevalente:** accessorio
- **Usi presenti:** accessorio

Edifici di impianto storico

- **Edifici di matrice rurale:** fienili, stalle, manufatti di rimessaggio, ecc.

Informazioni sull'Edificio 12859

- **Usò prevalente:** accessorio
- **Usi presenti:** accessorio

Manufatti e altri edifici

- **Accessori:** ripostigli, rimessaggi, box

Informazioni sull'Edificio 12860

- **Usò prevalente:** accessorio
- **Usi presenti:** accessorio

Manufatti e altri edifici

- **Accessori:** ripostigli, rimessaggi, box

Informazioni sull'Edificio 13584

- **Usò prevalente:** accessorio

Manufatti e altri edifici

- **Usi presenti:** accessorio

- **Accessori:** garage

Informazioni sull'Edificio 19245

- **Uso prevalente:** residenziale
- **Usi presenti:** residenziale permanente
- **Numero alloggi:** 1

Edifici di impianto storico

- **Edifici con tipologie edilizie di base:** edifici con preminenza dei caratteri "in schiera"

Informazioni sull'Edificio 23515

- **Uso prevalente:** residenziale
- **Usi presenti:** residenziale permanente
- **Numero alloggi:** 1

Edifici di impianto storico

- **Edifici con tipologie edilizie di base:** edifici con preminenza dei caratteri "in schiera"

Informazioni sull'Edificio 26160

- **Uso prevalente:** residenziale
- **Usi presenti:** residenziale permanente
- **Numero alloggi:** 1

Edifici di impianto storico

- **Edifici con tipologie edilizie di base:** edifici con preminenza dei caratteri "in schiera"

Informazioni sull'Edificio 26648

- **Uso prevalente:** residenziale
- **Usi presenti:** residenziale permanente
- **Numero alloggi:** 1

Edifici di impianto storico

- **Edifici con tipologie edilizie di base:** edifici con preminenza dei caratteri "in schiera"

Informazioni sull'Edificio 30596

- **Uso prevalente:** accessorio
- **Usi presenti:** accessorio

Manufatti e altri edifici

- **Accessori:** ripostigli, rimessaggi, box

Informazioni sull'Edificio 37403

- **Uso prevalente:** accessorio
- **Usi presenti:** accessorio

Edifici di impianto storico

- **Edifici di matrice rurale:** fienili, stalle, manufatti di rimessaggio, ecc.

Informazioni sull'Edificio 38464

- **Uso prevalente:** accessorio
- **Usi presenti:** accessorio

Edifici di impianto storico

- **Edifici di matrice rurale:** fienili, stalle, manufatti di rimessaggio, ecc.

Informazioni sull'Edificato Minore 2972

Tipo
baracca, manufatto precario

Informazioni sull'Edificato Minore 2973

Tipo
baracca, manufatto precario

Informazioni sull'Edificato Minore 2974

Tipo
baracca, manufatto precario

FOTO n° 34457 (scheda)



FOTO n° 34459 (scheda)



FOTO n° 34461 (scheda)



FOTO n° 34477 (scheda)



FOTO n° 34406 (edificio 699)



FOTO n° 34419 (edificio 699)



FOTO n° 34415 (edificio 1059)



FOTO n° 34440 (edificio 1059)



FOTO n° 34443 (edificio 1059)



FOTO n° 34416 (edificio 1732)



FOTO n° 34427 (edificio 1732)



FOTO n° 34408 (edificio 11140)



FOTO n° 34418 (edificio 11140)



FOTO n° 35107 (edificio 12859)



FOTO n° 35108 (edificio 12860)



FOTO n° 34451 (edificio 13584)



FOTO n° 34445 (edificio 19245)



FOTO n° 34446 (edificio 19245)



FOTO n° 34411 (edificio 23515)



FOTO n° 34422 (edificio 23515)



FOTO n° 34449 (edificio 26648)



FOTO n° 34435 (edificio 30596)



FOTO n° 34454 (edificio 30596)



FOTO n° 34432 (edificio 37403)



FOTO n° 34450 (edificio 38464)



FOTO n° 34453 (edificato minore 2972)



FOTO n° 34452 (edificato minore 2974)



Report Scheda Edifici corte c_246 N°637

Edifici associati alla Scheda:

ID 2898 | ID 5066 | ID 5067 | ID 5068 | ID 5094 | ID 7439 | ID 12503 | ID 12886 | ID 12887 | ID 25230 | ID 25584 | ID 26145 | ID 27951 | ID 33236 | ID 35899 |

Edificati Minori associati alla Scheda:

ID 2971 |





Informazioni sulla Scheda

Informazioni sulla Scheda

- Data rilevazione 24/09/2019
- Località SAN CASSIANO A VICO
- Denominazione c_246

Informazioni sull'Edificio 2898

- **Usi prevalente:** accessorio
- **Usi presenti:** accessorio

Manufatti e altri edifici

- **Accessori:** ripostigli, rimessaggi, box

Informazioni sull'Edificio 5066

- **Usi prevalente:** accessorio
- **Usi presenti:** accessorio

Manufatti e altri edifici

- **Accessori:** ripostigli, rimessaggi, box

Informazioni sull'Edificio 5067

- **Usi prevalente:** accessorio
- **Usi presenti:** accessorio

Manufatti e altri edifici

- **Accessori:** altro

Informazioni sull'Edificio 5068

- **Usi prevalente:** residenziale
- **Usi presenti:** accessorio; residenziale permanente
- **Numero alloggi:** 1

Edifici di impianto storico

- **Edifici di matrice rurale:** casa colonica isolata

Informazioni sull'Edificio 5094

- **Usi prevalente:** accessorio
- **Usi presenti:** accessorio

Edifici di impianto storico

- **Edifici di matrice rurale:** fienili, stalle, manufatti di rimessaggio, ecc.

Informazioni sull'Edificio 7439

- **Usi prevalente:** residenziale
- **Usi presenti:** residenziale permanente
- **Numero alloggi:** 1

Edifici di impianto storico

- **Edifici con tipologie edilizie di base:** edifici con preminenza dei caratteri "in schiera"

Informazioni sull'Edificio 12503

- **Uso prevalente:** residenziale
- **Usi presenti:** residenziale permanente
- **Numero alloggi:** 1

Edifici di impianto storico

- **Edifici con tipologie edilizie di base:** edifici con preminenza dei caratteri "in schiera"

Informazioni sull'Edificio 12886

- **Uso prevalente:** residenziale
- **Usi presenti:** residenziale permanente
- **Numero alloggi:** 1

Edifici di impianto storico

- **Edifici con tipologie edilizie di base:** edifici con preminenza dei caratteri "in schiera"

Informazioni sull'Edificio 12887

- **Uso prevalente:** accessorio
- **Usi presenti:** accessorio

Edifici di impianto storico

- **Edifici di matrice rurale:** fienili, stalle, manufatti di rimessaggio, ecc.

Informazioni sull'Edificio 25230

- **Uso prevalente:** di servizio
- **Usi presenti:** pubblico

Manufatti e altri edifici

- **Accessori:** altro

Informazioni sull'Edificio 25584

- **Uso prevalente:** accessorio
- **Usi presenti:** accessorio

Edifici di impianto storico

- **Edifici di matrice rurale:** fienili, stalle, manufatti di rimessaggio, ecc.

Informazioni sull'Edificio 26145

- **Uso prevalente:** residenziale
- **Usi presenti:** residenziale permanente
- **Numero alloggi:** 1

Edifici di impianto storico

- **Edifici con tipologie edilizie di base:** edifici con preminenza dei caratteri "in schiera"

Informazioni sull'Edificio 27951

- **Uso prevalente:** accessorio
- **Usi presenti:** accessorio

Manufatti e altri edifici

- **Accessori:** garage

Informazioni sull'Edificio 33236

- **Uso prevalente:** residenziale
- **Usi presenti:** residenziale permanente
- **Numero alloggi:** 1

Edifici di impianto storico

- **Edifici con tipologie edilizie di base:** edifici con preminenza dei caratteri "in schiera"

Informazioni sull'Edificio 35899

- **Uso prevalente:** residenziale
- **Usi presenti:** accessorio; residenziale permanente
- **Numero alloggi:** 1

Edifici di impianto storico

- **Edifici con tipologie edilizie di base:** edifici con preminenza dei caratteri "in schiera"

Informazioni sull'Edificato Minore 2971

Tipo

baracca, manufatto precario



FOTO n° 34463 (scheda)



FOTO n° 34466 (scheda)



FOTO n° 34468 (scheda)



FOTO n° 34470 (scheda)



FOTO n° 34424 (edificio 2898)



FOTO n° 34467 (edificio 5066)



FOTO n° 34469 (edificio 5067)



FOTO n° 34431 (edificio 5068)



FOTO n° 34433 (edificio 5068)



FOTO n° 34434 (edificio 5068)



FOTO n° 34458 (edificio 5068)



FOTO n° 34420 (edificio 5094)



FOTO n° 34421 (edificio 5094)



FOTO n° 34423 (edificio 5094)



FOTO n° 34430 (edificio 5094)



FOTO n° 34400 (edificio 7439)



FOTO n° 34398 (edificio 7439)



FOTO n° 34410 (edificio 7439)



FOTO n° 34403 (edificio 12503)



FOTO n° 34413 (edificio 12503)



FOTO n° 34414 (edificio 12503)



FOTO n° 34436 (edificio 12886)



FOTO n° 34455 (edificio 12886)



FOTO n° 34460 (edificio 12886)



FOTO n° 34401 (edificio 12887)



FOTO n° 34441 (edificio 12887)



FOTO n° 34464 (edificio 12887)



FOTO n° 34465 (edificio 12887)



FOTO n° 34428 (edificio 25230)



FOTO n° 34438 (edificio 25584)



FOTO n° 34444 (edificio 25584)



FOTO n° 34448 (edificio 25584)



FOTO n° 34462 (edificio 25584)



FOTO n° 34397 (edificio 26145)



FOTO n° 34407 (edificio 26145)



FOTO n° 34409 (edificio 26145)



FOTO n° 34399 (edificio 27951)



FOTO n° 34439 (edificio 27951)



FOTO n° 34412 (edificio 33236)



FOTO n° 34404 (edificio 35899)



FOTO n° 34417 (edificio 35899)



FOTO n° 34429 (edificio 35899)



FOTO n° 34426 (edificio minore 2971)





Informazioni sulla Scheda

Informazioni sulla Scheda

- **Data rilevazione** 24/09/2019
- **Località** SAN CASSIANO A VICO
- **Denominazione** c_3024

Informazioni sull'Edificio 10249

- **Uso prevalente:** accessorio
- **Usi presenti:** accessorio

Manufatti e altri edifici

- **Accessori:** garage

Informazioni sull'Edificio 11400

- **Uso prevalente:** accessorio
- **Usi presenti:** accessorio

Manufatti e altri edifici

- **Accessori:** garage

Informazioni sull'Edificio 11402

- **Uso prevalente:** residenziale
- **Usi presenti:** residenziale permanente
- **Numero alloggi:** 2

Edifici di impianto storico

- **Edifici con tipologie edilizie di base:** edifici con preminenza dei caratteri "in schiera"

Informazioni sull'Edificio 16066

- **Uso prevalente:** residenziale
- **Usi presenti:** residenziale permanente
- **Numero alloggi:** 1

Edifici di impianto storico

- **Edifici con tipologie edilizie di base:** edifici con preminenza dei caratteri "in schiera"

Informazioni sull'Edificio 20519

- **Uso prevalente:** accessorio
- **Usi presenti:** accessorio

Manufatti e altri edifici

- **Accessori:** ripostigli, rimessaggi, box

Informazioni sull'Edificio 20520

- **Uso prevalente:** residenziale
- **Usi presenti:** residenziale permanente
- **Numero alloggi:** 2

Manufatti e altri edifici

- **Edifici con caratteri difformi all'edificato tradizionale e/o presistente:** a carattere non specialistico (di base)

Informazioni sull'Edificio 20521

- **Uso prevalente:** non rilevabile

Informazioni sull'Edificio 26473

- **Uso prevalente:** accessorio
 - **Usi presenti:** accessorio
- Manufatti e altri edifici**
- **Accessori:** garage

Informazioni sull'Edificio 26474

- **Uso prevalente:** residenziale
 - **Usi presenti:** accessorio; residenziale permanente
 - **Numero alloggi:** 2
- Edifici di impianto storico**
- **Edifici con tipologie edilizie di base:** edifici con preminenza dei caratteri "in schiera"

Informazioni sull'Edificio 30891

- **Uso prevalente:** residenziale
 - **Usi presenti:** residenziale permanente
 - **Numero alloggi:** 2
- Edifici di impianto storico**
- **Edifici con tipologie edilizie di base:** edilizia con tipologia incerta ottenuta per trasformazioni di edifici più antichi

Informazioni sull'Edificio 43871

- **Uso prevalente:** accessorio
 - **Usi presenti:** accessorio
- Edifici di impianto storico**
- **Edifici di matrice rurale:** fienili, stalle, manufatti di rimessaggio, ecc.

Informazioni sull'Edificio 43872

- **Uso prevalente:** residenziale
 - **Usi presenti:** residenziale permanente
- Edifici di impianto storico**
- **Edifici con tipologie edilizie di base:** edifici con preminenza dei caratteri "in schiera"

Informazioni sull'Edificato Minore 2977

- Tipo**
- baracca, manufatto precario

Rilievi fotografici



FOTO n° 34502 (scheda)



FOTO n° 34503 (scheda)



FOTO n° 34518 (scheda)



FOTO n° 34493 (edificio 10249)



FOTO n° 27115 (edificio 11400)



FOTO n° 34505 (edificio 11400)



FOTO n° 34517 (edificio 11400)



FOTO n° 27114 (edificio 11402)



FOTO n° 34515 (edificio 11402)



FOTO n° 34487 (edificio 16066)



FOTO n° 34513 (edificio 16066)



FOTO n° 34507 (edificio 20519)



FOTO n° 34496 (edificio 20520)



FOTO n° 34506 (edificio 20520)



FOTO n° 34492 (edificio 26473)



FOTO n° 34490 (edificio 26474)



FOTO n° 34511 (edificio 26474)



FOTO n° 34500 (edificio 30891)



FOTO n° 34508 (edificio 30891)



FOTO n° 34485 (edificio 43872)



FOTO n° 34497 (edificio minore 2977)



Edifici associati alla Scheda:

ID 4235 | ID 24628 | ID 25795 | ID 26341 | ID 37558 | ID 42580 | ID 42581 | ID 42582 |

Edificati Minori associati alla Scheda:

ID 2985 | ID 2986 |



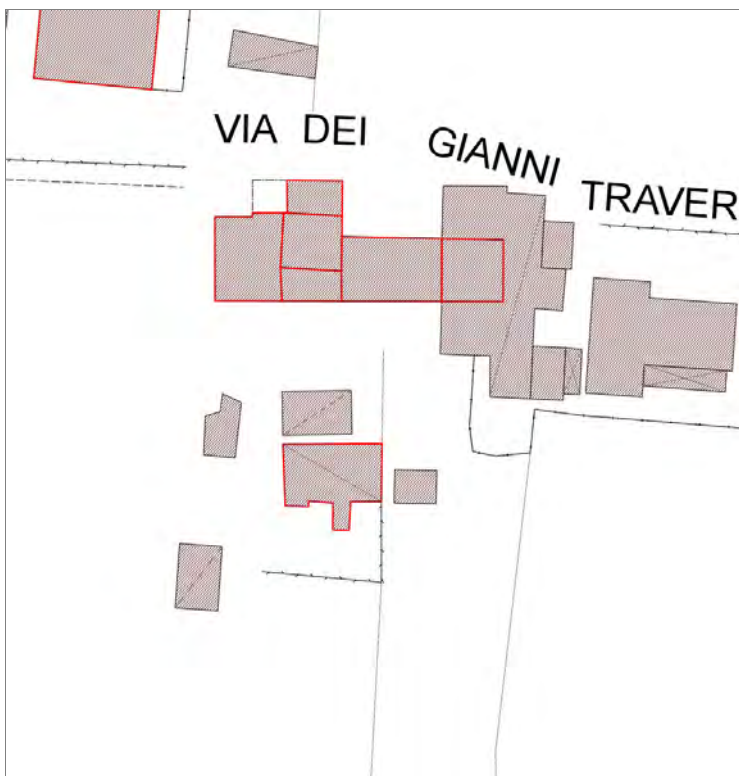

Informazioni sulla Scheda

Informazioni sulla Scheda

- **Data rilevazione** 24/09/2019
- **Località** S.S. ANNUNZIATA
- **Denominazione** c_240

Informazioni sull'Edificio 4235

- **Usi prevalenti:** residenziale
- **Usi presenti:** lavori in corso

Edifici di impianto storico

- **Edifici con tipologie edilizie di base:** edifici con preminenza dei caratteri "in schiera"

Informazioni sull'Edificio 24628

- **Usi prevalenti:** industriale e artigianale
- **Usi presenti:** artigianale

Manufatti e altri edifici

- **Edifici con caratteri difforni all'edificato tradizionale e/o preesistente:** a carattere specialistico

Informazioni sull'Edificio 25795

- **Usi prevalenti:** residenziale
- **Usi presenti:** residenziale permanente
- **Numero alloggi:** 1

Edifici di impianto storico

- **Edifici con tipologie edilizie di base:** edifici con preminenza dei caratteri "in schiera"

Informazioni sull'Edificio 26341

- **Usi prevalenti:** residenziale
- **Usi presenti:** lavori in corso

Edifici di impianto storico

- **Edifici di matrice rurale:** fienili, stalle, manufatti di rimessaggio, ecc.

Informazioni sull'Edificio 37558

- **Usi prevalenti:** residenziale
- **Usi presenti:** lavori in corso

Edifici di impianto storico

- **Edifici con tipologie edilizie di base:** edifici con preminenza dei caratteri "in schiera"

Informazioni sull'Edificio 42580

- **Usi prevalenti:** accessorio
- **Usi presenti:** accessorio

Manufatti e altri edifici

- **Accessori:** ripostigli, rimessaggi, box

Informazioni sull'Edificio 42581

- **Usò prevalente:** accessorio
- **Usi presenti:** accessorio

- Manufatti e altri edifici**
- **Accessori:** forni

Informazioni sull'Edificio 42582

- **Usò prevalente:** accessorio
- **Usi presenti:** accessorio

- Manufatti e altri edifici**
- **Accessori:** ripostigli, rimessaggi, box

Informazioni sull'Edificato Minore 2985

Tipo
baracca, manufatto precario

Informazioni sull'Edificato Minore 2986

Tipo
baracca, manufatto precario



FOTO n° 34625 (scheda)



FOTO n° 34626 (scheda)



FOTO n° 34627 (scheda)



FOTO n° 34604 (edificio 4235)



FOTO n° 34615 (edificio 4235)



FOTO n° 34602 (edificio 24628)



FOTO n° 34606 (edificio 24628)



FOTO n° 34614 (edificio 24628)



FOTO n° 34624 (edificio 24628)



FOTO n° 34597 (edificio 25795)



FOTO n° 34611 (edificio 25795)



FOTO n° 34612 (edificio 25795)



FOTO n° 34595 (edificio 26341)



FOTO n° 34609 (edificio 26341)



FOTO n° 34610 (edificio 26341)



FOTO n° 34599 (edificio 37558)



FOTO n° 34613 (edificio 37558)



FOTO n° 34616 (edificio 42580)



FOTO n° 34617 (edificio 42581)



FOTO n° 34619 (edificio 42581)



FOTO n° 34622 (edificio 42581)



FOTO n° 34618 (edificio 42582)



FOTO n° 34620 (edificio 42582)



FOTO n° 34621 (edificato minore 2985)



FOTO n° 34623 (edificato minore 2986)



Edifici associati alla Scheda:

ID 1323 | ID 2884 | ID 5083 | ID 9397 | ID 12744 | ID 13137 | ID 13158 | ID 13312 | ID 13627 | ID 13628 | ID 14115 | ID 15698 | ID 16566 | ID 16760 | ID 27264 | ID 27728 | ID 28799 | ID 29238 | ID 29298 | ID 29998 | ID 32746 | ID 34167 | ID 34530 | ID 34804 | ID 37272 | ID 37702 | ID 40755

Edificati Minori associati alla Scheda:

ID 2988 | ID 2989 | ID 3089

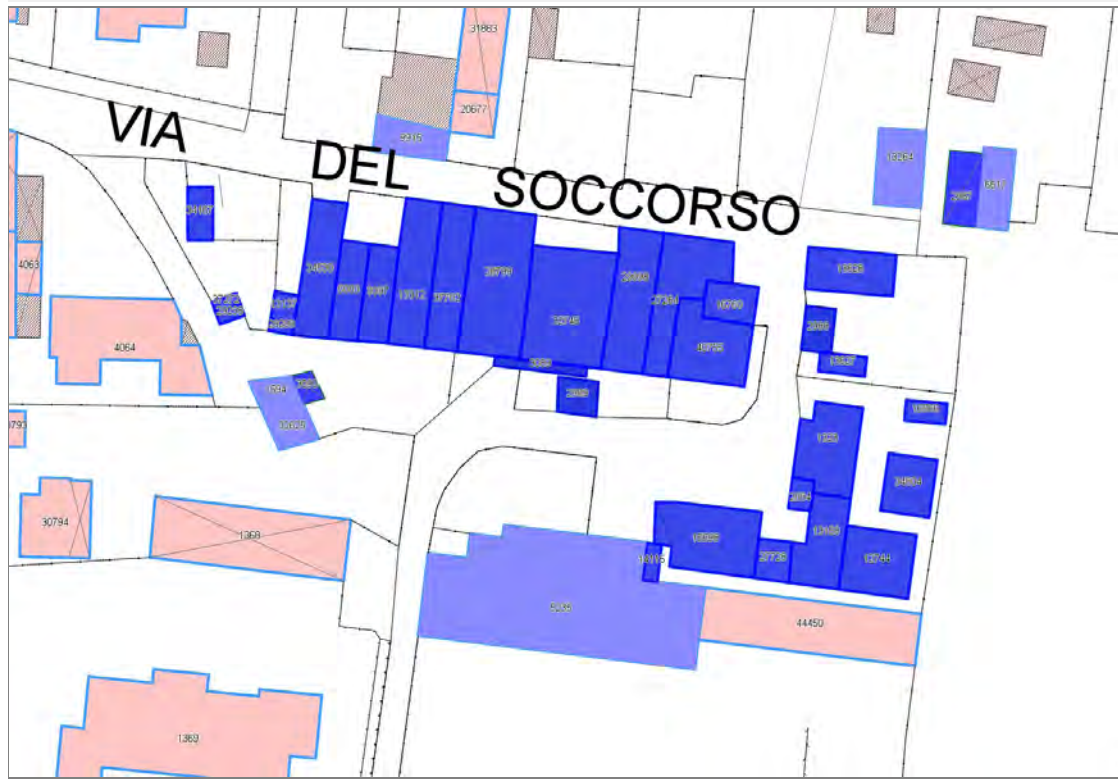

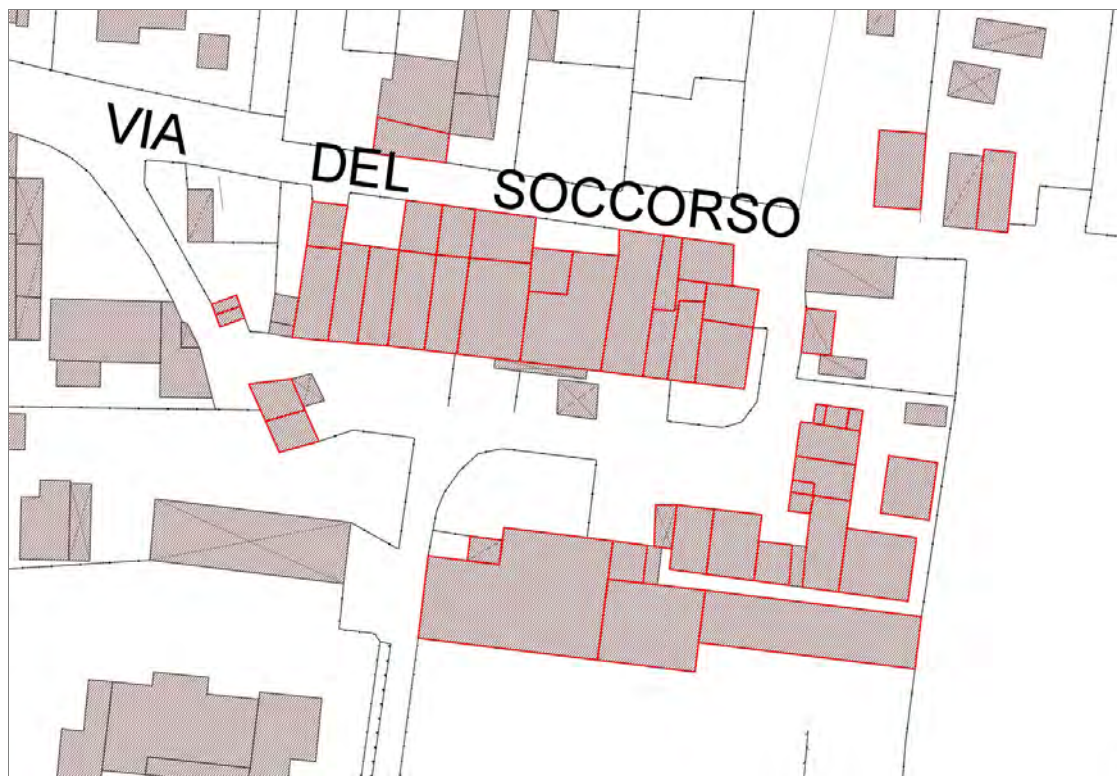

Informazioni sulla Scheda

Informazioni sulla Scheda

- Data rilevazione 24/09/2019
- Località S.S. ANNUNZIATA
- Denominazione c_359

Informazioni sull'Edificio 1323

- **Uso prevalente:** residenziale
- **Usi presenti:** residenziale permanente
- **Numero alloggi:** 1

Edifici di impianto storico

- **Edifici con tipologie edilizie di base:** edifici con preminenza dei caratteri "in schiera"

Informazioni sull'Edificio 2884

- **Uso prevalente:** residenziale
- **Usi presenti:** residenziale permanente
- **Numero alloggi:** 1

Edifici di impianto storico

- **Edifici con tipologie edilizie di base:** edilizia con tipologia incerta ottenuta per trasformazioni di edifici più antichi

Informazioni sull'Edificio 5083

- **Uso prevalente:** residenziale
- **Usi presenti:** residenziale permanente
- **Numero alloggi:** 1

Edifici di impianto storico

- **Edifici con tipologie edilizie di base:** edifici con preminenza dei caratteri "in schiera"

Informazioni sull'Edificio 9397

- **Uso prevalente:** residenziale
- **Usi presenti:** residenziale permanente
- **Numero alloggi:** 1

Edifici di impianto storico

- **Edifici con tipologie edilizie di base:** edifici con preminenza dei caratteri "in schiera"

Informazioni sull'Edificio 12744

- **Uso prevalente:** non rilevabile

Edifici di impianto storico

- **Edifici di matrice rurale:** fienili, stalle, manufatti di rimessaggio, ecc.

Informazioni sull'Edificio 13137

- **Uso prevalente:** accessorio
- **Usi presenti:** accessorio

Manufatti e altri edifici

- **Accessori:** ripostigli, rimessaggi, box

Informazioni sull'Edificio 13158

- **Uso prevalente:** residenziale
- **Usi presenti:** residenziale permanente
- **Numero alloggi:** 1

Edifici di impianto storico

- **Edifici di matrice rurale:** fienili, stalle, manufatti di rimessaggio, ecc.

Informazioni sull'Edificio 13312

- **Uso prevalente:** residenziale
- **Usi presenti:** residenziale permanente
- **Numero alloggi:** 1

Edifici di impianto storico

- **Edifici con tipologie edilizie di base:** edifici con preminenza dei caratteri "in schiera"

Informazioni sull'Edificio 13627

- **Uso prevalente:** accessorio
- **Usi presenti:** accessorio

Manufatti e altri edifici

- **Accessori:** ripostigli, rimessaggi, box

Informazioni sull'Edificio 13628

- **Uso prevalente:** accessorio
- **Usi presenti:** accessorio

Manufatti e altri edifici

- **Accessori:** ripostigli, rimessaggi, box

Informazioni sull'Edificio 14115

- **Uso prevalente:** accessorio
- **Usi presenti:** accessorio

Manufatti e altri edifici

- **Accessori:** ripostigli, rimessaggi, box

Informazioni sull'Edificio 15698

- **Uso prevalente:** accessorio
- **Usi presenti:** accessorio

Edifici di impianto storico

- **Edifici di matrice rurale:** fienili, stalle, manufatti di rimessaggio, ecc.

Informazioni sull'Edificio 16566

- **Uso prevalente:** accessorio
- **Usi presenti:** accessorio

Manufatti e altri edifici

- **Accessori:** ripostigli, rimessaggi, box

Informazioni sull'Edificio 16760

- **Uso prevalente:** residenziale
- **Usi presenti:** residenziale permanente
- **Numero alloggi:** 1

Edifici di impianto storico

- **Edifici con tipologie edilizie di base:** edifici con preminenza dei caratteri "in schiera"

Informazioni sull'Edificio 27264

- **Uso prevalente:** residenziale
- **Usi presenti:** residenziale permanente
- **Numero alloggi:** 2

Edifici di impianto storico

- **Edifici con tipologie edilizie di base:** edifici con preminenza dei caratteri "in schiera"

Informazioni sull'Edificio 27728

- **Uso prevalente:** accessorio
- **Usi presenti:** accessorio

Edifici di impianto storico

- **Edifici di matrice rurale:** fienili, stalle, manufatti di rimessaggio, ecc.

Informazioni sull'Edificio 28799

- **Uso prevalente:** residenziale
- **Usi presenti:** residenziale permanente
- **Numero alloggi:** 2

Edifici di impianto storico

- **Edifici con tipologie edilizie di base:** edifici con preminenza dei caratteri "in schiera"

Informazioni sull'Edificio 29238

- **Uso prevalente:** accessorio
- **Usi presenti:** accessorio

Manufatti e altri edifici

- **Accessori:** ripostigli, rimessaggi, box

Informazioni sull'Edificio 29298

- **Uso prevalente:** accessorio
- **Usi presenti:** accessorio

Manufatti e altri edifici

- **Accessori:** ripostigli, rimessaggi, box

Informazioni sull'Edificio 29998

- **Uso prevalente:** residenziale
- **Usi presenti:** residenziale permanente
- **Numero alloggi:** 1

Edifici di impianto storico

- **Edifici con tipologie edilizie di base:** edifici con preminenza dei caratteri "in schiera"

Informazioni sull'Edificio 32746

- **Uso prevalente:** residenziale
- **Usi presenti:** residenziale permanente
- **Numero alloggi:** 2

Edifici di impianto storico

- **Edifici con tipologie edilizie di base:** edifici con preminenza dei caratteri "in schiera"

Informazioni sull'Edificio 34167

- **Uso prevalente:** accessorio
- **Usi presenti:** accessorio

Manufatti e altri edifici

- **Accessori:** ripostigli, rimessaggi, box

Informazioni sull'Edificio 34530

- **Uso prevalente:** residenziale
- **Usi presenti:** accessorio; residenziale permanente
- **Numero alloggi:** 1

Edifici di impianto storico

- **Edifici di matrice rurale:** fienili, stalle, manufatti di rimessaggio, ecc.

Informazioni sull'Edificio 34804

- **Uso prevalente:** residenziale
- **Usi presenti:** residenziale permanente
- **Numero alloggi:** 1

Edifici di impianto storico

- **Edifici con tipologie edilizie di base:** edifici con preminenza dei caratteri "in schiera"

Informazioni sull'Edificio 37272

- **Uso prevalente:** accessorio
- **Usi presenti:** accessorio

Manufatti e altri edifici

- **Accessori:** ripostigli, rimessaggi, box

Informazioni sull'Edificio 37702

- **Uso prevalente:** residenziale
- **Usi presenti:** residenziale permanente
- **Numero alloggi:** 1

Edifici di impianto storico

- **Edifici con tipologie edilizie di base:** edifici con preminenza dei caratteri "in schiera"

Informazioni sull'Edificio 40755

- **Uso prevalente:** residenziale
- **Usi presenti:** residenziale permanente
- **Numero alloggi:** 2

Edifici di impianto storico

- **Edifici con tipologie edilizie di base:** edifici con preminenza dei caratteri "in schiera"

Informazioni sull'Edificato Minore 2988

Tipo
tettoia

Informazioni sull'Edificato Minore 2989

Tipo
tettoia

Informazioni sull'Edificato Minore 3089

Tipo
tettoia

FOTO n° 34682 (scheda)



FOTO n° 34688 (scheda)



FOTO n° 34693 (scheda)



FOTO n° 34709 (scheda)



FOTO n° 34710 (scheda)



FOTO n° 34669 (edificio 1323)



FOTO n° 34676 (edificio 1323)



FOTO n° 34686 (edificio 1323)



FOTO n° 34687 (edificio 1323)



FOTO n° 34673 (edificio 2884)



FOTO n° 34636 (edificio 5083)



FOTO n° 34649 (edificio 5083)



FOTO n° 34638 (edificio 9397)



FOTO n° 34651 (edificio 9397)



FOTO n° 34678 (edificio 12744)



FOTO n° 34644 (edificio 13137)



FOTO n° 34670 (edificio 13158)



FOTO n° 34641 (edificio 13312)



FOTO n° 34645 (edificio 13312)



FOTO n° 34653 (edificio 13312)



FOTO n° 34690 (edificio 13627)



FOTO n° 34684 (edificio 13628)



FOTO n° 34695 (edificio 14115)



FOTO n° 34677 (edificio 15698)



FOTO n° 34697 (edificio 15698)



FOTO n° 34683 (edificio 16566)



FOTO n° 34691 (edificio 16566)



FOTO n° 34656 (edificio 16760)



FOTO n° 34654 (edificio 27264)



FOTO n° 34665 (edificio 27264)



FOTO n° 34675 (edificio 27728)



FOTO n° 34648 (edificio 28799)



FOTO n° 34657 (edificio 28799)



FOTO n° 34634 (edificio 29238)



FOTO n° 34642 (edificio 29238)



FOTO n° 35038 (edificio 29298)



FOTO n° 34652 (edificio 29998)



FOTO n° 34663 (edificio 29998)



FOTO n° 34650 (edificio 32746)



FOTO n° 34659 (edificio 32746)



FOTO n° 34629 (edificio 34167)



FOTO n° 34630 (edificio 34167)



FOTO n° 34631 (edificio 34167)



FOTO n° 34632 (edificio 34530)



FOTO n° 34633 (edificio 34530)



FOTO n° 34635 (edificio 34530)



FOTO n° 34646 (edificio 34530)



FOTO n° 34674 (edificio 34804)



FOTO n° 34681 (edificio 34804)



FOTO n° 34647 (edificio 37702)



FOTO n° 34655 (edificio 37702)



FOTO n° 34667 (edificio 40755)



FOTO n° 34672 (edificio 40755)



FOTO n° 34679 (edificio 40755)



FOTO n° 34692 (edificato minore 2988)



FOTO n° 34698 (edificato minore 2989)



FOTO n° 35039 (edificato minore 3089)



Edifici associati alla Scheda:

ID 3803 | ID 8292 | ID 8850 | ID 8851 | ID 18164 | ID 38383

Edificati Minori associati alla Scheda:

ID 2990 | ID 2991





Informazioni sulla Scheda

Informazioni sulla Scheda

- **Data rilevazione** 24/09/2019
- **Località** S.S. ANNUNZIATA
- **Denominazione** c_345

Informazioni sull'Edificio 3803

- **Usi prevalente:** accessorio
- **Usi presenti:** accessorio

Manufatti e altri edifici

- **Accessori:** ripostigli, rimessaggi, box

Informazioni sull'Edificio 8292

- **Usi prevalente:** residenziale
- **Usi presenti:** residenziale permanente
- **Numero alloggi:** 1

Edifici di impianto storico

- **Edifici con tipologie edilizie di base:** edifici con preminenza dei caratteri "in schiera"

Informazioni sull'Edificio 8850

- **Usi prevalente:** accessorio
- **Usi presenti:** accessorio

Manufatti e altri edifici

- **Accessori:** ripostigli, rimessaggi, box

Informazioni sull'Edificio 8851

- **Usi prevalente:** residenziale
- **Usi presenti:** accessorio; residenziale permanente
- **Numero alloggi:** 1

Edifici di impianto storico

- **Edifici con tipologie edilizie di base:** edifici con preminenza dei caratteri "in schiera"

Informazioni sull'Edificio 18164

- **Usi prevalente:** accessorio
- **Usi presenti:** accessorio

Manufatti e altri edifici

- **Accessori:** altro

Informazioni sull'Edificio 38383

- **Usi prevalente:** residenziale
- **Usi presenti:** accessorio; residenziale permanente
- **Numero alloggi:** 1

Edifici di impianto storico

- **Edifici con tipologie edilizie di base:** edifici con preminenza dei caratteri "in schiera"

Informazioni sull'Edificato Minore 2990

Tipo
baracca, manufatto precario

Informazioni sull'Edificato Minore 2991

Tipo
baracca, manufatto precario

Rilievi fotografici



FOTO n° 34728 (scheda)



FOTO n° 34735 (scheda)

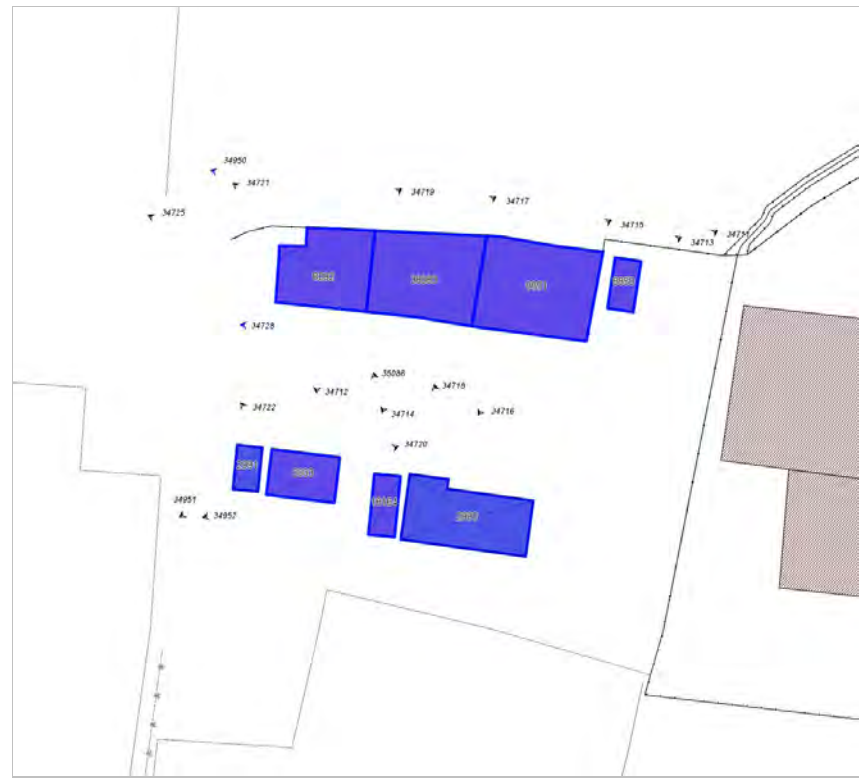

FOTO n° 34950 (scheda)



FOTO n° 34720 (edificio 3803)



FOTO n° 34722 (edificio 3803)



FOTO n° 34952 (edificio 3803)



FOTO n° 34712 (edificio 8292)



FOTO n° 34719 (edificio 8292)



FOTO n° 34721 (edificio 8292)



FOTO n° 34725 (edificio 8292)



FOTO n° 34711 (edificio 8850)



FOTO n° 34713 (edificio 8851)



FOTO n° 34715 (edificio 8851)



FOTO n° 34716 (edificio 8851)



FOTO n° 35086 (edificio 18164)



FOTO n° 34714 (edificio 38383)



FOTO n° 34717 (edificio 38383)



FOTO n° 34718 (edificio minore 2990)



FOTO n° 34734 (edificio minore 2991)



FOTO n° 34951 (edificio minore 2991)



Edifici associati alla Scheda:

ID 5409 | ID 5410 | ID 10341





Informazioni sulla Scheda

Informazioni sulla Scheda

- **Data rilevazione** 24/09/2019
- **Località** S.S. ANNUNZIATA
- **Denominazione** c_236

Informazioni sull'Edificio 5409

- **Usi prevalente:** accessorio
- **Usi presenti:** accessorio

Manufatti e altri edifici

- **Accessori:** forni

Informazioni sull'Edificio 5410

- **Usi prevalente:** residenziale
- **Usi presenti:** residenziale permanente
- **Numero alloggi:** 2

Edifici di impianto storico

- **Edifici con tipologie edilizie di base:** edifici con preminenza dei caratteri "in schiera"

Informazioni sull'Edificio 10341

- **Usi prevalente:** accessorio
- **Usi presenti:** accessorio

Edifici di impianto storico

- **Edifici di matrice rurale:** fienili, stalle, manufatti di rimessaggio, ecc.

Rilievi fotografici



FOTO n° 34729 (scheda)



FOTO n° 34730 (edificio 5409)

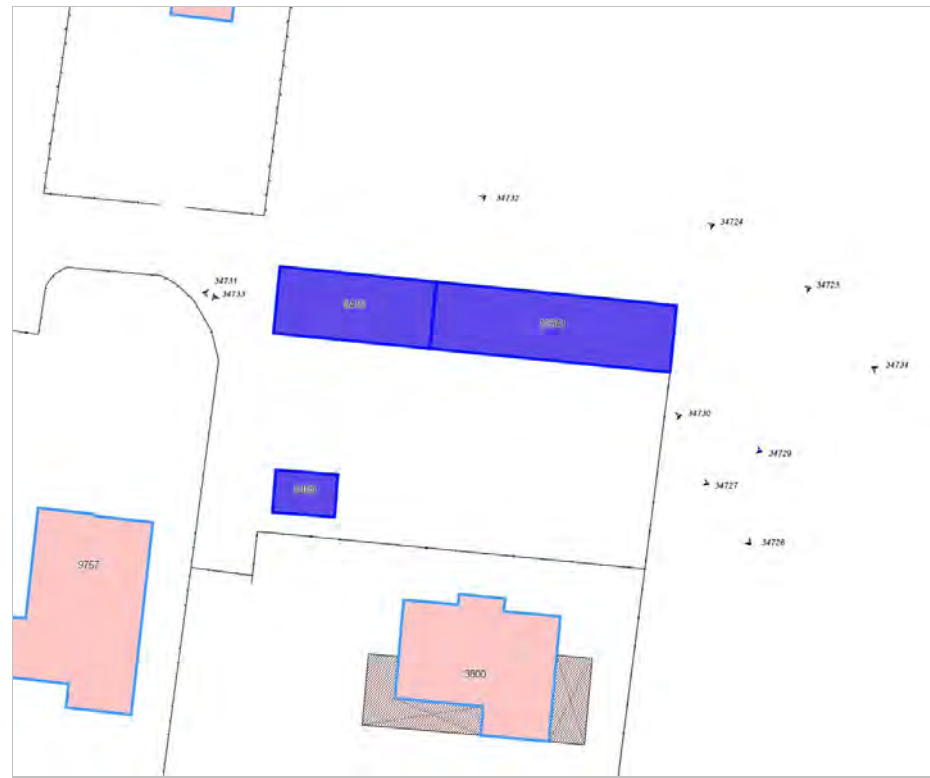

FOTO n° 34733 (edificio 5409)



FOTO n° 34727 (edificio 5410)



FOTO n° 34731 (edificio 5410)



FOTO n° 34732 (edificio 5410)



FOTO n° 34723 (edificio 10341)



FOTO n° 34724 (edificio 10341)



FOTO n° 34726 (edificio 10341)



Report Scheda Edifici corte c_323 N°643

Edifici associati alla Scheda:

ID 1433 | ID 4336 | ID 7146 | ID 7797 | ID 9591 | ID 11821 | ID 11822 | ID 15064 | ID 18420 | ID 18884 | ID 19128 | ID 20290 | ID 20487 | ID 24144 | ID 24616 | ID 25060 | ID 26362 | ID 28922 | ID 28926 | ID 29272 | ID 34469 | ID 35634 | ID 35638 | ID 37452 | ID 39453 | ID 39775 | ID 40515 | ID 42585 | ID 44405

Edificati Minori associati alla Scheda:

ID 3024 | ID 3026 | ID 3029





Informazioni sulla Scheda

Informazioni sulla Scheda

- **Data rilevazione** 24/09/2019
- **Località** S. CASSIANO A VICO
- **Denominazione** c_323

Informazioni sull'Edificio 1433

- **Usi prevalente:** residenziale
- **Usi presenti:** residenziale permanente
- **Numero alloggi:** 1

Edifici di impianto storico

- **Edifici con tipologie edilizie di base:** edifici con preminenza dei caratteri "in schiera"

Informazioni sull'Edificio 4336

- **Usi prevalente:** residenziale
- **Usi presenti:** residenziale permanente
- **Numero alloggi:** 1

Edifici di impianto storico

- **Edifici con tipologie edilizie di base:** edifici con preminenza dei caratteri "in schiera"

Informazioni sull'Edificio 7146

- **Usi prevalente:** residenziale
- **Usi presenti:** residenziale permanente
- **Numero alloggi:** 1

Edifici di impianto storico

- **Edifici con tipologie edilizie di base:** edifici con preminenza dei caratteri "in schiera"

Informazioni sull'Edificio 7797

- **Usi prevalente:** residenziale
- **Usi presenti:** residenziale permanente
- **Numero alloggi:** 1

Edifici di impianto storico

- **Edifici con tipologie edilizie di base:** edifici con preminenza dei caratteri "in schiera"

Informazioni sull'Edificio 9591

- **Usi prevalente:** accessorio
- **Usi presenti:** accessorio

Manufatti e altri edifici

- **Accessori:** forni

Informazioni sull'Edificio 11821

- **Usi prevalente:** accessorio
- **Usi presenti:** accessorio

Manufatti e altri edifici

- **Accessori:** ripostigli, rimessaggi, box

Informazioni sull'Edificio 11822

- **Uso prevalente:** accessorio
- **Usi presenti:** accessorio

Manufatti e altri edifici
▪ **Accessori:** garage

Informazioni sull'Edificio 15064

- **Uso prevalente:** accessorio
- **Usi presenti:** accessorio

Manufatti e altri edifici
▪ **Accessori:** altro

Informazioni sull'Edificio 18420

- **Uso prevalente:** accessorio
- **Usi presenti:** accessorio

Edifici di impianto storico
▪ **Edifici di matrice rurale:** fienili, stalle, manufatti di rimessaggio, ecc.

Informazioni sull'Edificio 18884

- **Uso prevalente:** accessorio
- **Usi presenti:** accessorio

Edifici di impianto storico
▪ **Edifici di matrice rurale:** fienili, stalle, manufatti di rimessaggio, ecc.

Informazioni sull'Edificio 19128

- **Uso prevalente:** accessorio
- **Usi presenti:** accessorio

Edifici di impianto storico
▪ **Edifici di matrice rurale:** fienili, stalle, manufatti di rimessaggio, ecc.

Informazioni sull'Edificio 20290

- **Uso prevalente:** accessorio
- **Usi presenti:** accessorio

Edifici di impianto storico
▪ **Edifici di matrice rurale:** fienili, stalle, manufatti di rimessaggio, ecc.

Informazioni sull'Edificio 20487

- **Uso prevalente:** residenziale
- **Usi presenti:** residenziale permanente
- **Numero alloggi:** 1

Edifici di impianto storico
▪ **Edifici con tipologie edilizie di base:** edifici con preminenza dei caratteri "in schiera"

Informazioni sull'Edificio 24144

- **Uso prevalente:** accessorio
- **Usi presenti:** accessorio

Manufatti e altri edifici
▪ **Accessori:** ripostigli, rimessaggi, box

Informazioni sull'Edificio 24616

- **Uso prevalente:** residenziale
- **Usi presenti:** residenziale permanente
- **Numero alloggi:** 2

Edifici di impianto storico
▪ **Edifici con tipologie edilizie di base:** edifici con preminenza dei caratteri "in schiera"

Informazioni sull'Edificio 25060

- **Uso prevalente:** residenziale
- **Usi presenti:** residenziale permanente
- **Numero alloggi:** 1

Edifici di impianto storico
▪ **Edifici con tipologie edilizie di base:** edifici con preminenza dei caratteri "in schiera"

Informazioni sull'Edificio 26362

- **Uso prevalente:** residenziale
- **Usi presenti:** residenziale permanente
- **Numero alloggi:** 2

Edifici di impianto storico
▪ **Edifici con tipologie edilizie di base:** edifici con preminenza dei caratteri "in schiera"

Informazioni sull'Edificio 28922

- **Uso prevalente:** residenziale
- **Usi presenti:** residenziale permanente
- **Numero alloggi:** 1

Edifici di impianto storico
▪ **Edifici con tipologie edilizie di base:** edifici con preminenza dei caratteri "in schiera"

Informazioni sull'Edificio 28926

- **Uso prevalente:** residenziale
- **Usi presenti:** residenziale permanente
- **Numero alloggi:** 2

Edifici di impianto storico

- **Edifici con tipologie edilizie di base:** edifici con preminenza dei caratteri "in schiera"

Informazioni sull'Edificio 29272

- **Uso prevalente:** accessorio
- **Usi presenti:** dismesso

Edifici di impianto storico

- **Altri edifici:** rudere

Informazioni sull'Edificio 34469

- **Uso prevalente:** residenziale
- **Usi presenti:** residenziale permanente
- **Numero alloggi:** 1

Edifici di impianto storico

- **Edifici con tipologie edilizie di base:** edifici con preminenza dei caratteri "in schiera"

Informazioni sull'Edificio 35634

- **Uso prevalente:** residenziale
- **Usi presenti:** non in uso

Edifici di impianto storico

- **Edifici con tipologie edilizie di base:** edifici con preminenza dei caratteri "in schiera"

Informazioni sull'Edificio 35638

- **Uso prevalente:** accessorio
- **Usi presenti:** accessorio

Manufatti e altri edifici

- **Accessori:** garage

Informazioni sull'Edificio 37452

- **Uso prevalente:** residenziale
- **Usi presenti:** residenziale permanente
- **Numero alloggi:** 1

Edifici di impianto storico

- **Edifici con tipologie edilizie di base:** edifici con preminenza dei caratteri "in schiera"

Informazioni sull'Edificio 39453

- **Uso prevalente:** residenziale
- **Usi presenti:** residenziale permanente
- **Numero alloggi:** 1

Edifici di impianto storico

- **Edifici con tipologie edilizie di base:** edifici con preminenza dei caratteri "in schiera"

Informazioni sull'Edificio 39775

- **Uso prevalente:** residenziale
- **Usi presenti:** residenziale permanente
- **Numero alloggi:** 1

Edifici di impianto storico

- **Edifici di matrice rurale:** fienili, stalle, manufatti di rimessaggio, ecc.

Informazioni sull'Edificio 40515

- **Uso prevalente:** accessorio
- **Usi presenti:** accessorio

Edifici di impianto storico

- **Edifici di matrice rurale:** fienili, stalle, manufatti di rimessaggio, ecc.

Informazioni sull'Edificio 42585

- **Uso prevalente:** accessorio
- **Usi presenti:** accessorio

Manufatti e altri edifici

- **Accessori:** ripostigli, rimessaggi, box

Informazioni sull'Edificio 44405

- **Uso prevalente:** accessorio
- **Usi presenti:** accessorio

Manufatti e altri edifici

- **Accessori:** ripostigli, rimessaggi, box

Informazioni sull'Edificato Minore 3024

Tipo

tettoia

Informazioni sull'Edificato Minore 3026

Tipo

baracca, manufatto precario

Informazioni sull'Edificato Minore 3029

Tipo

baracca, manufatto precario

Rilievi fotografici



FOTO n° 34758 (scheda)



FOTO n° 34759 (scheda)



FOTO n° 34760 (scheda)



FOTO n° 34872 (scheda)



FOTO n° 34876 (scheda)



FOTO n° 34878 (scheda)



FOTO n° 34883 (scheda)



FOTO n° 34884 (scheda)



FOTO n° 34908 (edificio 1433)



FOTO n° 34749 (edificio 4336)



FOTO n° 34899 (edificio 4336)



FOTO n° 34901 (edificio 7146)



FOTO n° 34744 (edificio 7797)



FOTO n° 34861 (edificio 9591)



FOTO n° 34891 (edificio 11821)



FOTO n° 34892 (edificio 11821)



FOTO n° 34874 (edificio 11822)



FOTO n° 34893 (edificio 11822)



FOTO n° 34894 (edificio 11822)



FOTO n° 34914 (edificio 15064)



FOTO n° 34900 (edificio 18420)



FOTO n° 34741 (edificio 18884)



FOTO n° 34753 (edificio 19128)



FOTO n° 34755 (edificio 19128)



FOTO n° 34866 (edificio 19128)



FOTO n° 34867 (edificio 19128)



FOTO n° 34868 (edificio 19128)



FOTO n° 34886 (edificio 20290)



FOTO n° 34906 (edificio 20290)



FOTO n° 34907 (edificio 20290)



FOTO n° 34747 (edificio 20487)



FOTO n° 34888 (edificio 24144)



FOTO n° 34889 (edificio 24144)



FOTO n° 34746 (edificio 24616)



FOTO n° 34902 (edificio 24616)



FOTO n° 34756 (edificio 25060)



FOTO n° 34863 (edificio 25060)



FOTO n° 34871 (edificio 25060)



FOTO n° 34938 (edificio 25060)



FOTO n° 34939 (edificio 25060)



FOTO n° 34739 (edificio 26362)



FOTO n° 34909 (edificio 26362)



FOTO n° 34738 (edificio 28922)



FOTO n° 34743 (edificio 28922)



FOTO n° 34911 (edificio 28922)



FOTO n° 34745 (edificio 28926)



FOTO n° 34903 (edificio 28926)



FOTO n° 34917 (edificio 29272)



FOTO n° 34750 (edificio 34469)



FOTO n° 34751 (edificio 34469)



FOTO n° 34754 (edificio 34469)



FOTO n° 34873 (edificio 34469)



FOTO n° 34941 (edificio 34469)



FOTO n° 34748 (edificio 35634)



FOTO n° 34915 (edificio 35638)



FOTO n° 34916 (edificio 35638)



FOTO n° 34740 (edificio 37452)



FOTO n° 34742 (edificio 37452)



FOTO n° 34910 (edificio 37452)



FOTO n° 34913 (edificio 37452)



FOTO n° 34870 (edificio 39453)



FOTO n° 34940 (edificio 39453)



FOTO n° 34912 (edificio 39775)



FOTO n° 34887 (edificio 40515)



FOTO n° 34895 (edificio 40515)



FOTO n° 34896 (edificio 40515)



FOTO n° 34897 (edificio 40515)



FOTO n° 34904 (edificio 40515)



FOTO n° 34905 (edificio 40515)



FOTO n° 34885 (edificio 42585)



FOTO n° 34862 (edificato minore 3024)



FOTO n° 34890 (edificato minore 3026)



FOTO n° 34898 (edificato minore 3029)



Edifici associati alla Scheda:

ID 1447 | ID 10371 | ID 13232 | ID 19904 | ID 21521 | ID 26536 | ID 28126 | ID 30452 | ID 33632 | ID 38224 | ID 39451 | ID 39728 | ID 39744 | ID 39997 | ID 43865

Edificati Minori associati alla Scheda:

ID 2992 | ID 2994 | ID 3095 | ID 3096

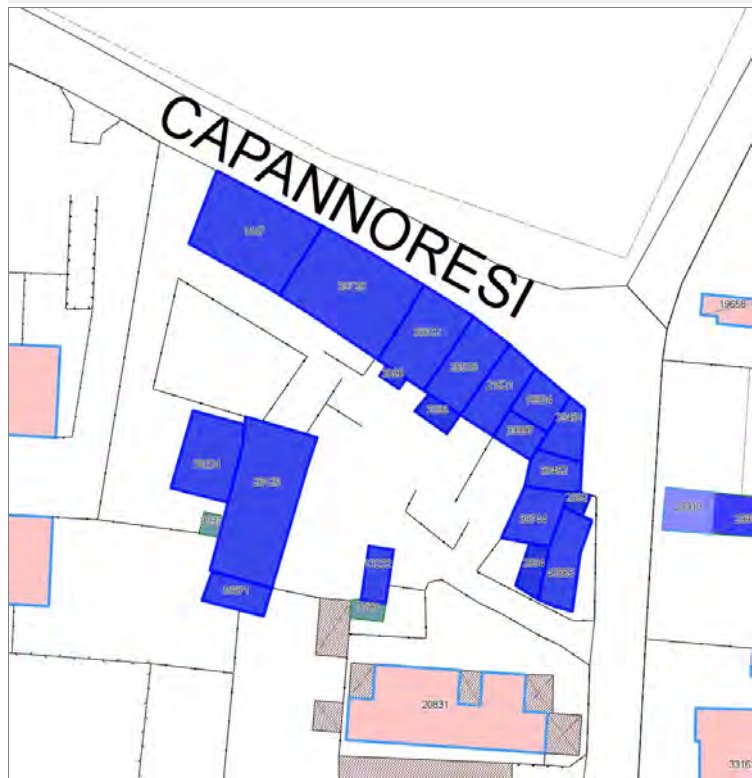

CAPANNORESIS

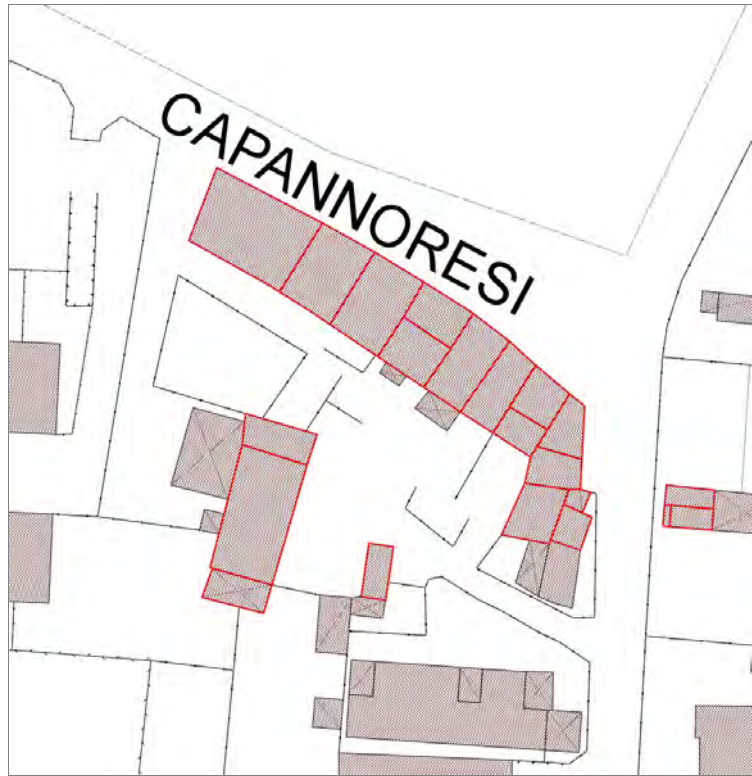

Informazioni sulla Scheda

Informazioni sulla Scheda

- Data rilevazione 24/09/2019
- Località S. CASSIANO A VICO
- Denominazione c_329

Informazioni sull'Edificio 1447

- **Uso prevalente:** residenziale
- **Usi presenti:** residenziale permanente
- **Numero alloggi:** 1

Edifici di impianto storico

- **Edifici con tipologie edilizie di base:** edifici con preminenza dei caratteri "in linea"

Informazioni sull'Edificio 10371

- **Uso prevalente:** accessorio
- **Usi presenti:** accessorio

Edifici di impianto storico

- **Edifici di matrice rurale:** fienili, stalle, manufatti di rimessaggio, ecc.

Informazioni sull'Edificio 13232

- **Uso prevalente:** accessorio
- **Usi presenti:** accessorio

Manufatti e altri edifici

- **Accessori:** ripostigli, rimessaggi, box

Informazioni sull'Edificio 19904

- **Uso prevalente:** residenziale
- **Usi presenti:** non in uso

Edifici di impianto storico

- **Edifici con tipologie edilizie di base:** edifici con preminenza dei caratteri "in schiera"

Informazioni sull'Edificio 21521

- **Uso prevalente:** residenziale
- **Usi presenti:** residenziale permanente
- **Numero alloggi:** 1

Edifici di impianto storico

- **Edifici con tipologie edilizie di base:** edifici con preminenza dei caratteri "in schiera"

Informazioni sull'Edificio 26536

- **Uso prevalente:** residenziale
- **Usi presenti:** residenziale permanente
- **Numero alloggi:** 1

Edifici di impianto storico

- **Edifici con tipologie edilizie di base:** edifici con preminenza dei caratteri "in schiera"

Informazioni sull'Edificio 28126

- **Uso prevalente:** residenziale
- **Usi presenti:** residenziale permanente
- **Numero alloggi:** 3

Edifici di impianto storico

- **Edifici con tipologie edilizie di base:** edilizia con tipologia incerta ottenuta per trasformazioni di edifici più antichi

Informazioni sull'Edificio 30452

- **Uso prevalente:** accessorio
- **Usi presenti:** accessorio

Edifici di impianto storico

- **Edifici di matrice rurale:** fienili, stalle, manufatti di rimessaggio, ecc.

Informazioni sull'Edificio 33632

- **Uso prevalente:** residenziale
- **Usi presenti:** residenziale permanente
- **Numero alloggi:** 2

Edifici di impianto storico

- **Edifici con tipologie edilizie di base:** edifici con preminenza dei caratteri "in schiera"

Informazioni sull'Edificio 38224

- **Uso prevalente:** non rilevabile

Informazioni sull'Edificio 39451

- **Uso prevalente:** residenziale
- **Usi presenti:** residenziale permanente
- **Numero alloggi:** 1

Edifici di impianto storico

- **Edifici di matrice rurale:** fienili, stalle, manufatti di rimessaggio, ecc.

Informazioni sull'Edificio 39728

- **Uso prevalente:** residenziale
- **Usi presenti:** residenziale permanente
- **Numero alloggi:** 2

Edifici di impianto storico

- **Edifici con tipologie edilizie di base:** edifici con preminenza dei caratteri "in schiera"

Informazioni sull'Edificio 39744

- **Uso prevalente:** accessorio
- **Usi presenti:** accessorio

Edifici di impianto storico

- **Edifici di matrice rurale:** fienili, stalle, manufatti di rimessaggio, ecc.

Informazioni sull'Edificio 39997

- **Uso prevalente:** residenziale
- **Usi presenti:** residenziale permanente
- **Numero alloggi:** 1

Edifici di impianto storico

- **Edifici con tipologie edilizie di base:** edifici con preminenza dei caratteri "in schiera"

Informazioni sull'Edificio 43865

- **Uso prevalente:** accessorio
- **Usi presenti:** accessorio

Manufatti e altri edifici

- **Accessori:** ripostigli, rimessaggi, box

Informazioni sull'Edificato Minore 2992

Tipo
tettoia

Informazioni sull'Edificato Minore 2994

Tipo
tettoia

Informazioni sull'Edificato Minore 3095

Tipo
tettoia

Tipo
tettoia



FOTO n° 34761 (scheda)



FOTO n° 34798 (scheda)

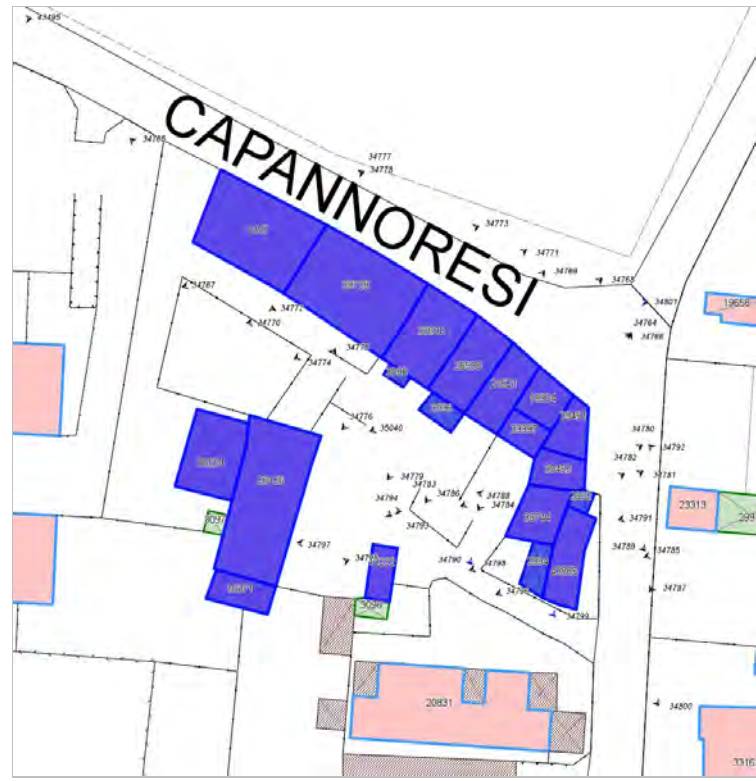

FOTO n° 34799 (scheda)



FOTO n° 34801 (scheda)



FOTO n° 34765 (edificio 1447)



FOTO n° 34767 (edificio 1447)



FOTO n° 34777 (edificio 1447)



FOTO n° 34778 (edificio 1447)



FOTO n° 34795 (edificio 10371)



FOTO n° 34797 (edificio 13232)



FOTO n° 34766 (edificio 19904)



FOTO n° 34783 (edificio 21521)



FOTO n° 34768 (edificio 21521)



FOTO n° 34769 (edificio 26536)



FOTO n° 34779 (edificio 26536)



FOTO n° 34772 (edificio 28126)



FOTO n° 34775 (edificio 28126)



FOTO n° 34793 (edificio 28126)



FOTO n° 34794 (edificio 28126)



FOTO n° 34780 (edificio 30452)



FOTO n° 34785 (edificio 30452)



FOTO n° 34786 (edificio 30452)



FOTO n° 34771 (edificio 33632)



FOTO n° 34776 (edificio 33632)



FOTO n° 34764 (edificio 39451)



FOTO n° 34770 (edificio 39728)



FOTO n° 34773 (edificio 39728)



FOTO n° 34774 (edificio 39728)



FOTO n° 34788 (edificio 39744)



FOTO n° 34790 (edificio 39744)



FOTO n° 34784 (edificio 39997)



FOTO n° 34781 (edificio 43865)



FOTO n° 34800 (edificio 43865)



FOTO n° 34782 (edificio minore 2992)



FOTO n° 34796 (edificio minore 2994)



FOTO n° 35040 (edificio minore 3096)





Informazioni sulla Scheda

Informazioni sulla Scheda

- **Data rilevazione** 24/09/2019
- **Non rilevabile:** Non accessibili
- **Località** SANT'ALESSIO
- **Denominazione** c_582 edifici minori non rilevabili

Informazioni sull'Edificato Minore 2934

Informazioni sull'Edificato Minore 2935

Tipo
tettoia

Informazioni sull'Edificato Minore 2937

Informazioni sull'Edificato Minore 2938

Informazioni sull'Edificato Minore 2995

Informazioni sull'Edificato Minore 3052

Informazioni sull'Edificato Minore 3053

Informazioni sull'Edificato Minore 3054

Informazioni sull'Edificato Minore 3055

Informazioni sull'Edificato Minore 3056

Rilievi fotografici



FOTO n° 34803 (edificato minore 2935)



Edificati Minori associati alla Scheda:

ID 2996 | ID 2997 | ID 2998

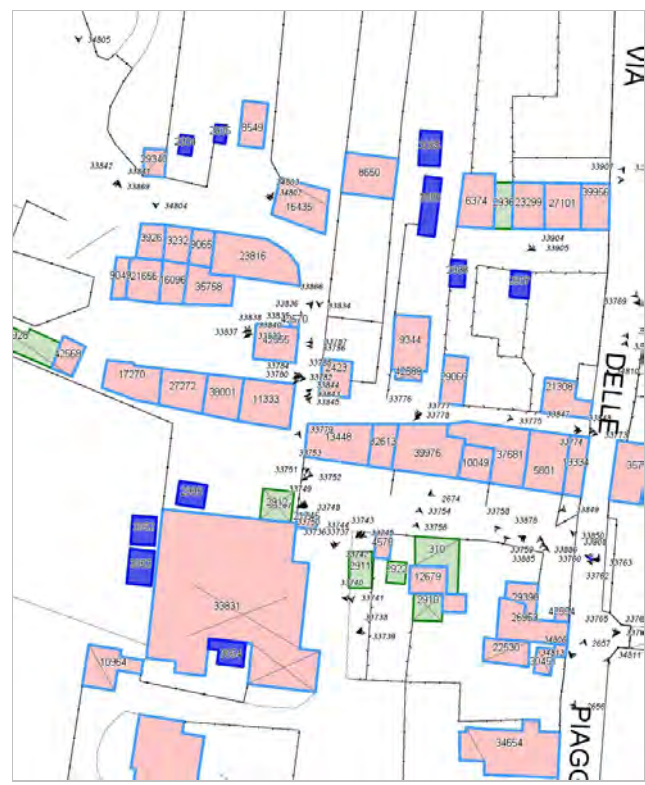
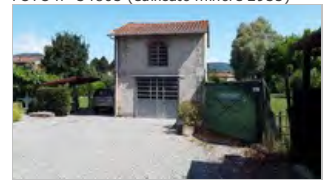



Informazioni sulla Scheda

Informazioni sulla Scheda

- **Data rilevazione** 24/09/2019
- **Non rilevabile:** Non accessibile
- **Località** SANTA MARIA A COLLE
- **Denominazione** c_595 edifici minori non rilevabili

Informazioni sull'Edificato Minore 2996

Informazioni sull'Edificato Minore 2997

Informazioni sull'Edificato Minore 2998

Edificati Minori associati alla Scheda:

ID 2999 | ID 3000





Informazioni sulla Scheda

Informazioni sulla Scheda

- **Data rilevazione** 24/09/2019
- **Non rilevabile:** Non Accessibile
- **Località** SANTA MARIA A COLLE
- **Denominazione** c_571 edifici minori non rilevabili

Informazioni sull'Edificato Minore 2999

Informazioni sull'Edificato Minore 3000

Edificati Minori associati alla Scheda:

ID 3004

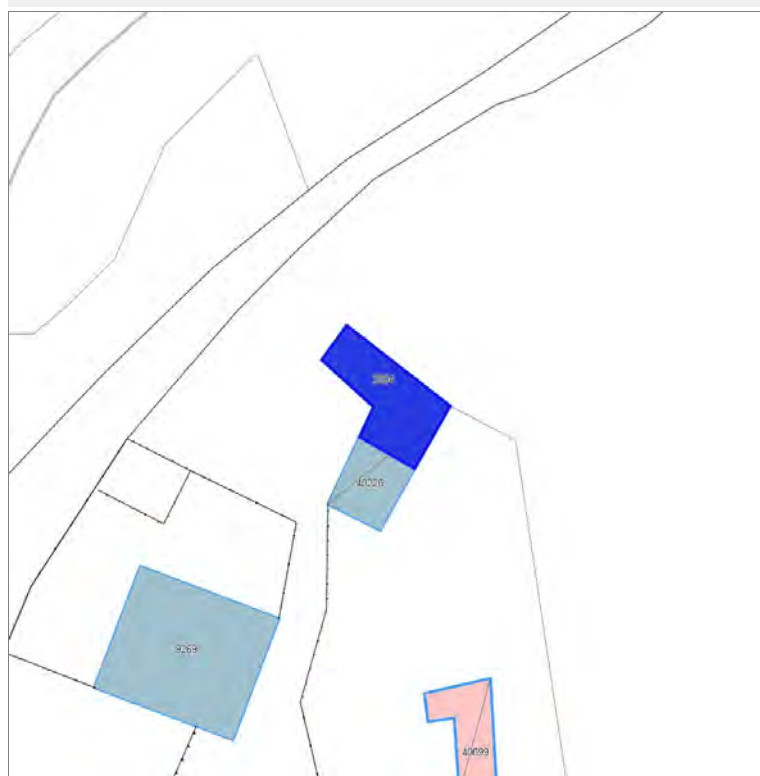



Informazioni sulla Scheda

Informazioni sulla Scheda

- **Data rilevazione** 24/09/2019
- **Non rilevabile:** Non accessibile
- **Località** SANTA MARIA A COLLE
- **Denominazione** c_600 edifici minori non rilevabili

Informazioni sull'Edificato Minore 3004

Edificati Minori associati alla Scheda:
ID 3005

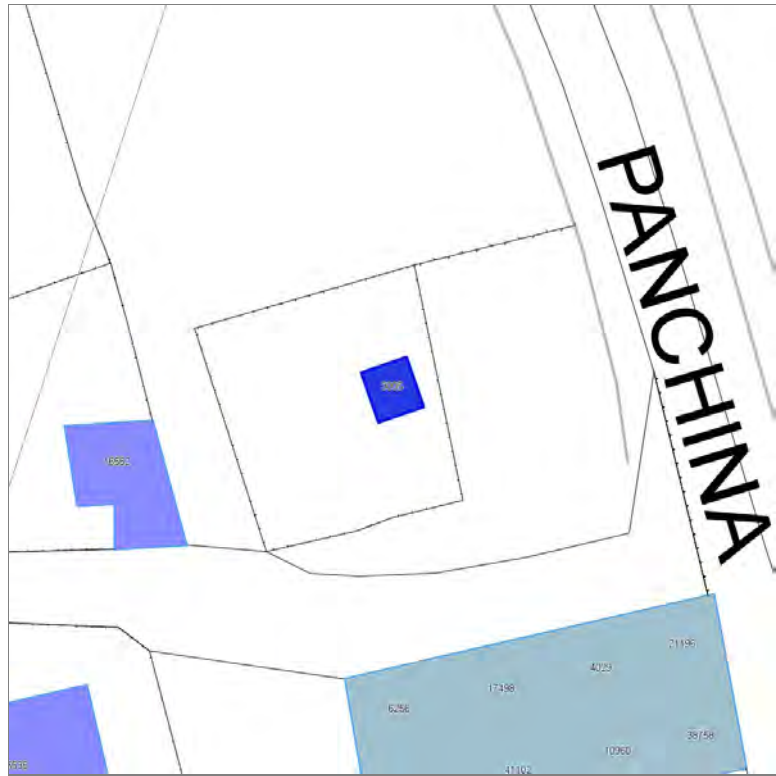

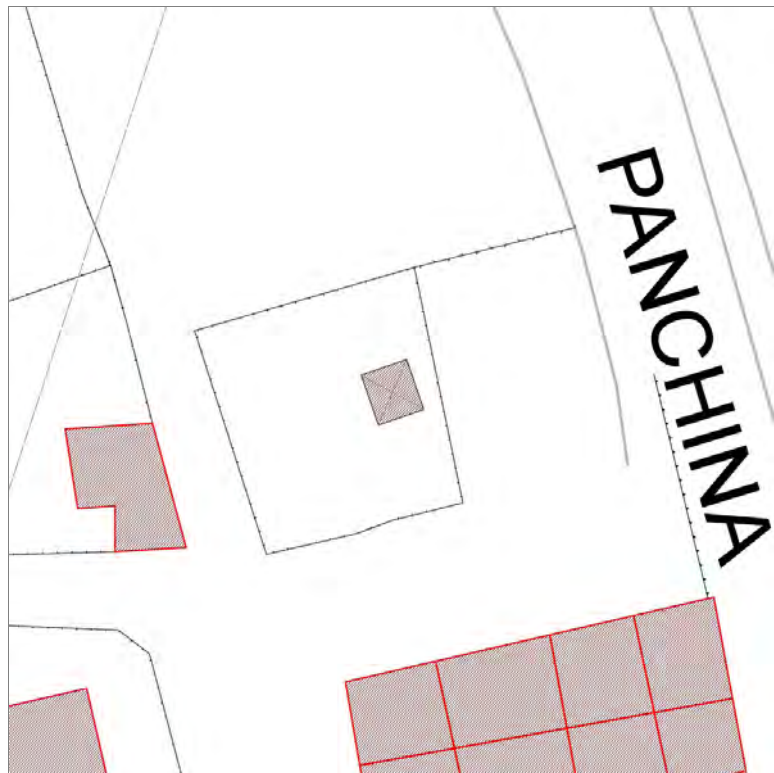

Informazioni sulla Scheda

Informazioni sulla Scheda

- **Data rilevazione** 24/09/2019
- **Non rilevabile:** Non accessibile
- **Località** SANTA MARIA A COLLE
- **Denominazione** c_603 edifici minori non rilevabili

Informazioni sull'Edificato Minore 3005

Edifici associati alla Scheda:

ID 2197 | ID 6117 | ID 7755 | ID 11446 | ID 24314 | ID 27094 | ID 27365 | ID 29435 | ID 34190 | ID 34191 | ID 34801 | ID 41024 | ID 43567

Edificati Minori associati alla Scheda:

ID 549

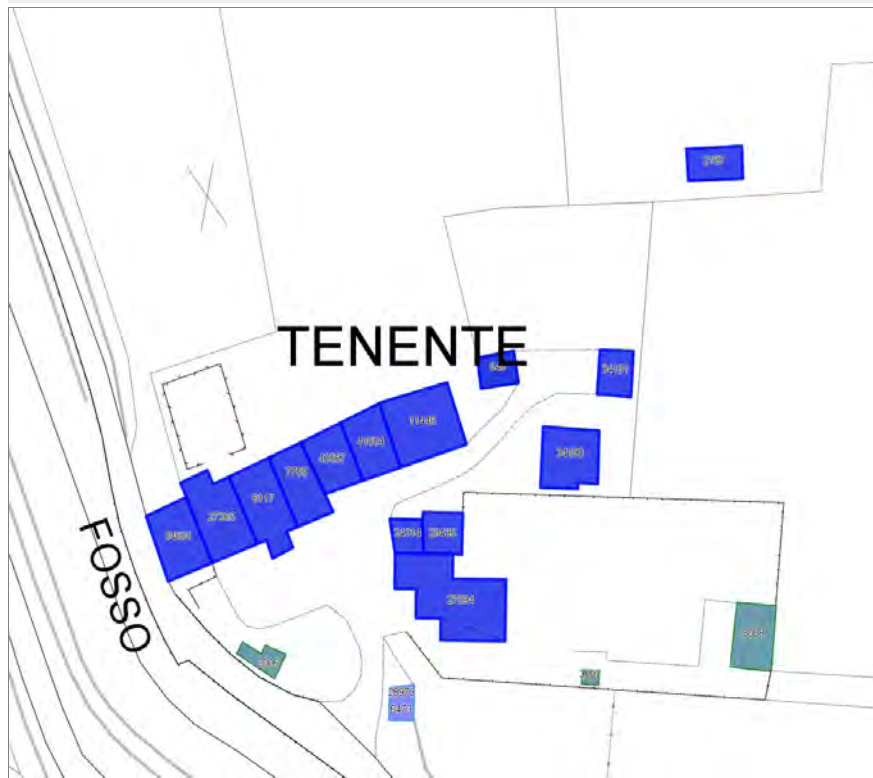

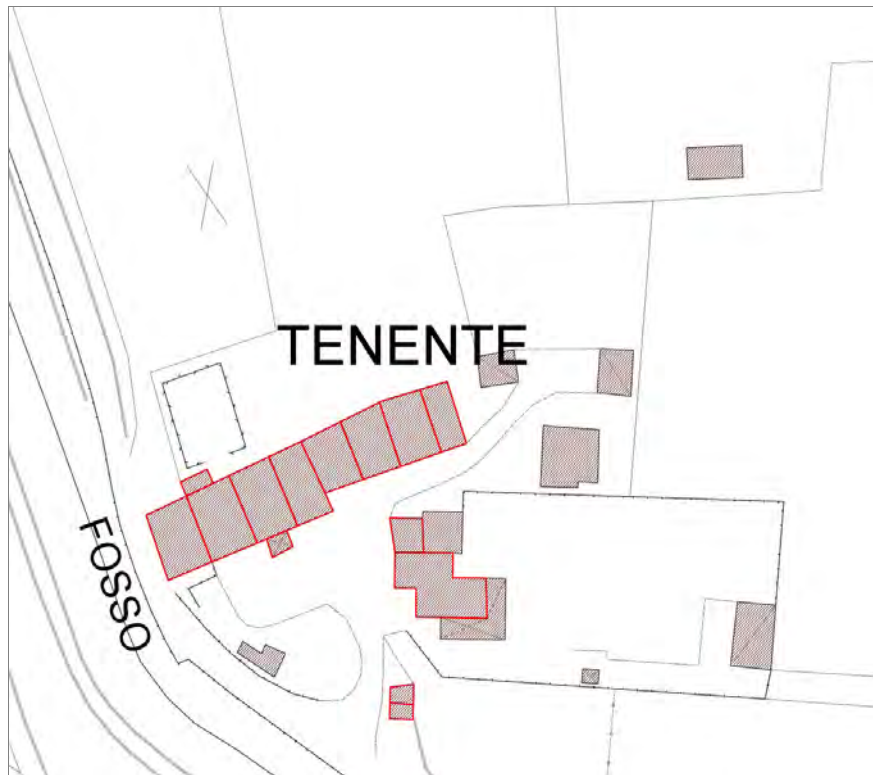

Informazioni sulla Scheda

Informazioni sulla Scheda

- Data rilevazione 24/09/2019
- Località SANTA MARIA A COLLE
- Denominazione c_2059

Informazioni sull'Edificio 2197

- **Usi prevalente:** non rilevabile
- **Usi presenti:** non rilevabile

Manufatti e altri edifici

- **Accessori:** ripostigli, rimessaggi, box

Informazioni sull'Edificio 6117

- **Usi prevalente:** residenziale
- **Usi presenti:** residenziale permanente
- **Numero alloggi:** 1

Edifici di impianto storico

- **Edifici con tipologie edilizie di base:** edifici con preminenza dei caratteri "in schiera"

Informazioni sull'Edificio 7755

- **Usi prevalente:** misto
- **Usi presenti:** residenziale permanente
- **Numero alloggi:** 1

Edifici di impianto storico

- **Edifici con tipologie edilizie di base:** edifici con preminenza dei caratteri "in schiera"

Informazioni sull'Edificio 11446

- **Usi prevalente:** misto
- **Usi presenti:** accessorio; residenziale permanente

Edifici di impianto storico

- **Edifici di matrice rurale:** fienili, stalle, manufatti di rimessaggio, ecc.

Informazioni sull'Edificio 24314

- **Usi prevalente:** accessorio
- **Usi presenti:** accessorio

Manufatti e altri edifici

- **Accessori:** ripostigli, rimessaggi, box

Informazioni sull'Edificio 27094

- **Usi prevalente:** residenziale
- **Usi presenti:** residenziale permanente
- **Numero alloggi:** 1

Edifici di impianto storico

- **Edifici di matrice rurale:** fienili, stalle, manufatti di rimessaggio, ecc.

Informazioni sull'Edificio 27365

- **Uso prevalente:** residenziale
- **Usi presenti:** residenziale permanente
- **Numero alloggi:** 1

Edifici di impianto storico

- **Edifici con tipologie edilizie di base:** edifici con preminenza dei caratteri "in schiera"

Informazioni sull'Edificio 29435

- **Uso prevalente:** accessorio
- **Usi presenti:** accessorio

Manufatti e altri edifici

- **Accessori:** ripostigli, rimessaggi, box

Informazioni sull'Edificio 34190

- **Uso prevalente:** accessorio
- **Usi presenti:** accessorio

Manufatti e altri edifici

- **Accessori:** garage

Informazioni sull'Edificio 34191

- **Uso prevalente:** accessorio
- **Usi presenti:** accessorio

Manufatti e altri edifici

- **Accessori:** garage

Informazioni sull'Edificio 34801

- **Uso prevalente:** residenziale
- **Usi presenti:** residenziale permanente
- **Numero alloggi:** 1

Edifici di impianto storico

- **Edifici con tipologie edilizie di base:** edifici con preminenza dei caratteri "in linea"

Informazioni sull'Edificio 41024

- **Uso prevalente:** accessorio
- **Usi presenti:** accessorio

Edifici di impianto storico

- **Edifici di matrice rurale:** fienili, stalle, manufatti di rimessaggio, ecc.

Informazioni sull'Edificio 43567

- **Uso prevalente:** accessorio
- **Usi presenti:** accessorio

Edifici di impianto storico

- **Edifici di matrice rurale:** fienili, stalle, manufatti di rimessaggio, ecc.

Informazioni sull'Edificato Minore 549

Tipo

baracca, manufatto precario



FOTO n° 34819 (scheda)



FOTO n° 34820 (scheda)

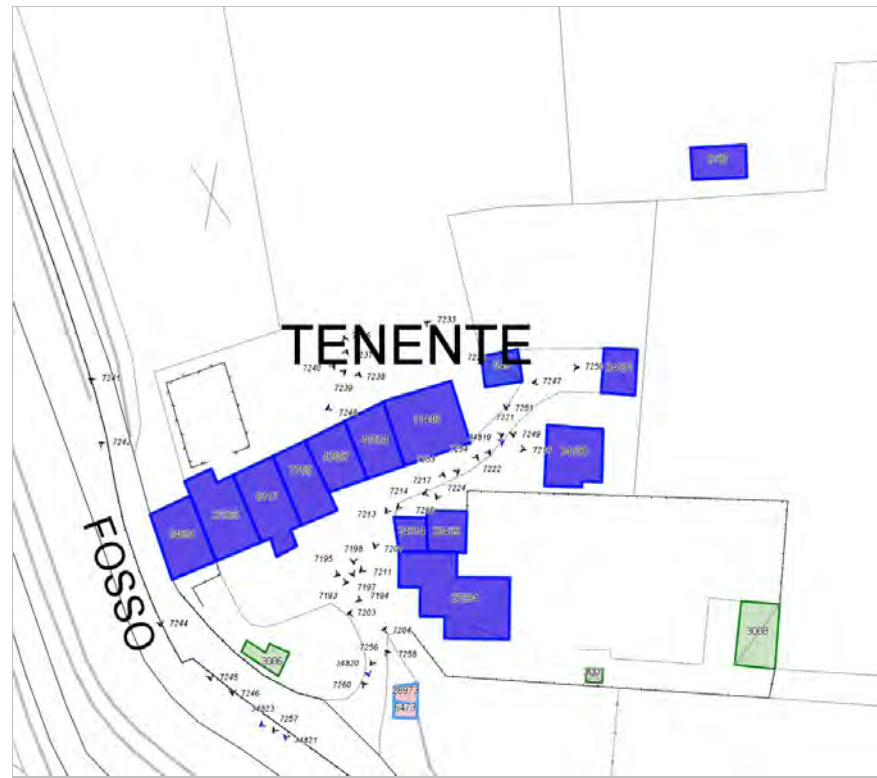

FOTO n° 34821 (scheda)



FOTO n° 34823 (scheda)



FOTO n° 7195 (edificio 6117)



FOTO n° 7239 (edificio 6117)



FOTO n° 7240 (edificio 6117)



FOTO n° 7197 (edificio 7755)



FOTO n° 7237 (edificio 7755)



FOTO n° 7238 (edificio 7755)



FOTO n° 7214 (edificio 11446)



FOTO n° 7216 (edificio 11446)



FOTO n° 7219 (edificio 11446)



FOTO n° 7221 (edificio 11446)



FOTO n° 7235 (edificio 11446)



FOTO n° 7211 (edificio 24314)



FOTO n° 7224 (edificio 24314)



FOTO n° 7203 (edificio 27094)



FOTO n° 7204 (edificio 27094)



FOTO n° 7222 (edificio 27094)



FOTO n° 7254 (edificio 27094)



FOTO n° 7256 (edificio 27094)



FOTO n° 7257 (edificio 27094)



FOTO n° 7194 (edificio 27365)



FOTO n° 7241 (edificio 27365)



FOTO n° 7246 (edificio 27365)



FOTO n° 7253 (edificio 29435)



FOTO n° 7217 (edificio 34190)



FOTO n° 7247 (edificio 34191)



FOTO n° 7193 (edificio 34801)



FOTO n° 7243 (edificio 34801)



FOTO n° 7244 (edificio 34801)



FOTO n° 7245 (edificio 34801)



FOTO n° 7201 (edificio 41024)



FOTO n° 7213 (edificio 41024)



FOTO n° 7236 (edificio 41024)



FOTO n° 7248 (edificio 41024)



FOTO n° 7198 (edificio 43567)



FOTO n° 7233 (edificato minore 549)



FOTO n° 7249 (edificato minore 549)



FOTO n° 7250 (edificato minore 549)



FOTO n° 7251 (edificato minore 549)



Edificati Minori associati alla Scheda:

ID 3006 ID 3007 ID 3008

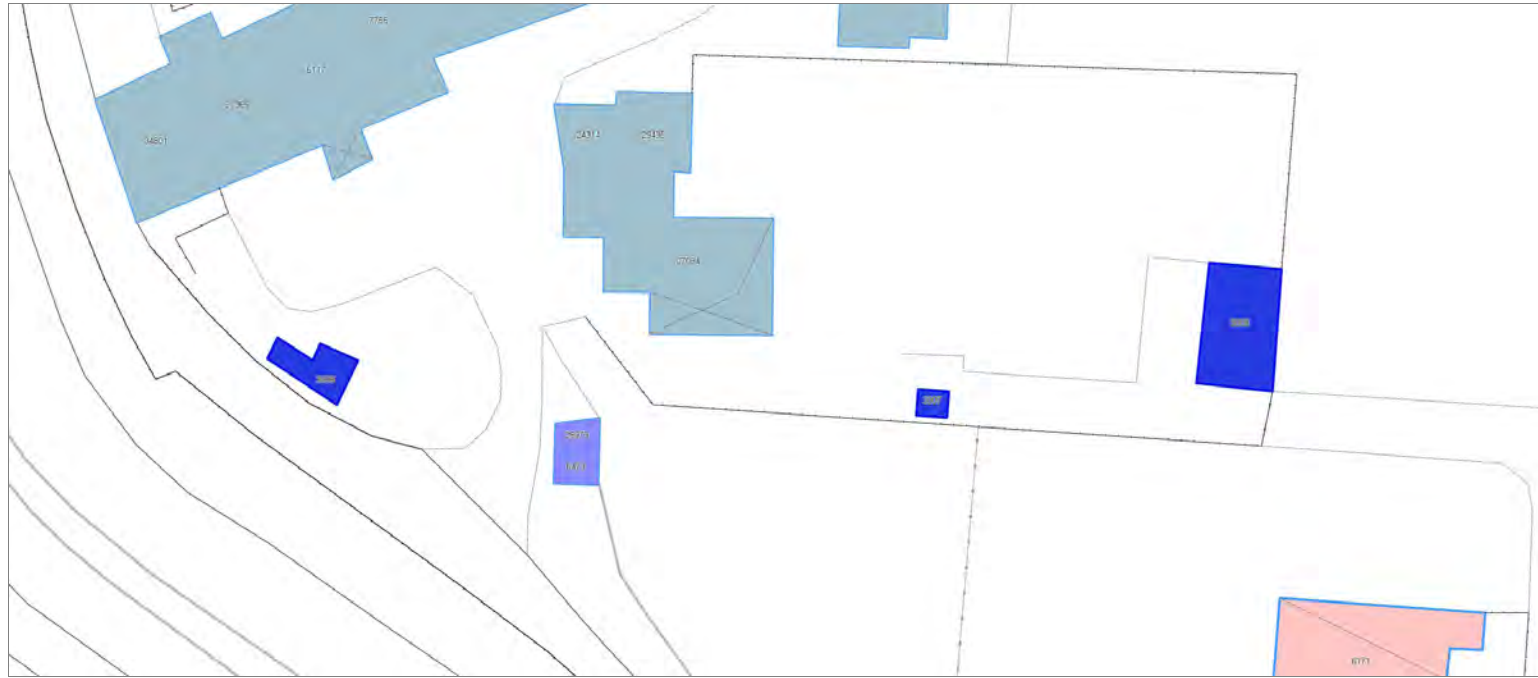



Informazioni sulla Scheda

Informazioni sulla Scheda

- **Data rilevazione** 24/09/2019
- **Non rilevabile:** Non accessibile
- **Località** SANTA MARIA A COLLE
- **Denominazione** c_2059 edifici minori non rilevabili

Informazioni sull'Edificato Minore 3006

Informazioni sull'Edificato Minore 3007

Informazioni sull'Edificato Minore 3008

Report Scheda Edifici corte c_598 N°652

Edifici associati alla Scheda:

ID 19 | ID 3096 | ID 5038 | ID 5201 | ID 8394 | ID 10494 | ID 19399 | ID 22197 | ID 44459 |

Edificati Minori associati alla Scheda:

ID 3009 | ID 3010 | ID 3011 |





Informazioni sulla Scheda

Informazioni sulla Scheda

- **Data rilevazione** 25/09/2019
- **Località** SANT'ALESSIO
- **Denominazione** c_598

Informazioni sull'Edificio 19

- **Usi prevalente:** residenziale
- **Usi presenti:** residenziale permanente

Edifici di impianto storico

- **Edifici con tipologie edilizie di base:** edifici con preminenza dei caratteri "in linea"

Informazioni sull'Edificio 3096

- **Usi prevalente:** accessorio
- **Usi presenti:** lavori in corso; accessorio

Manufatti e altri edifici

- **Edifici con caratteri difforni all'edificato tradizionale e/o preesistente:** a carattere non specialistico (di base)

Informazioni sull'Edificio 5038

- **Usi prevalente:** accessorio
- **Usi presenti:** accessorio

Edifici di impianto storico

- **Edifici di matrice rurale:** fienili, stalle, manufatti di rimessaggio, ecc.

Informazioni sull'Edificio 5201

- **Usi prevalente:** residenziale
- **Usi presenti:** residenziale permanente
- **Numero alloggi:** 1

Edifici di impianto storico

- **Edifici di matrice rurale:** fienili, stalle, manufatti di rimessaggio, ecc.

Informazioni sull'Edificio 8394

- **Usi prevalente:** residenziale
- **Usi presenti:** residenziale permanente
- **Numero alloggi:** 2

Manufatti e altri edifici

- **Edifici con caratteri conformi all'edificato tradizionale e/o preesistente:** a carattere non specialistico (di base)

Informazioni sull'Edificio 10494

- **Usi prevalente:** residenziale
- **Usi presenti:** residenziale permanente
- **Numero alloggi:** 2

Edifici di impianto storico

- **Edifici con tipologie edilizie di base:** edifici con preminenza dei caratteri "in linea"

Informazioni sull'Edificio 19399

- **Uso prevalente:** residenziale
- **Usi presenti:** residenziale permanente
- **Numero alloggi:** 1

Edifici di impianto storico

- **Edifici con tipologie edilizie di base:** edifici con preminenza dei caratteri "in linea"

Informazioni sull'Edificio 22197

- **Uso prevalente:** residenziale
- **Usi presenti:** esercizi di vicinato; residenziale permanente

Edifici di impianto storico

- **Edifici con tipologie edilizie di base:** edifici con preminenza dei caratteri "in linea"

Informazioni sull'Edificio 44459

- **Uso prevalente:** non rilevabile
- **Usi presenti:** non rilevabile

Manufatti e altri edifici

- **Edifici di saturazione:** a carattere specialistico di matrice civile

Informazioni sull'Edificato Minore 3009

Tipo

baracca, manufatto precario

Informazioni sull'Edificato Minore 3010

Tipo

baracca, manufatto precario

Informazioni sull'Edificato Minore 3011

Tipo

baracca, manufatto precario

Rilievi fotografici



FOTO n° 34826 (edificio 19)



FOTO n° 34838 (edificio 19)



FOTO n° 34842 (edificio 19)



FOTO n° 34824 (edificio 3096)



FOTO n° 34825 (edificio 3096)



FOTO n° 34835 (edificio 3096)



FOTO n° 34833 (edificio 5038)



FOTO n° 34841 (edificio 5038)



FOTO n° 34840 (edificio 5201)



FOTO n° 34834 (edificio 5201)



FOTO n° 34836 (edificio 5201)



FOTO n° 34816 (edificio 8394)



FOTO n° 34828 (edificio 8394)



FOTO n° 34829 (edificio 8394)



FOTO n° 34839 (edificio 10494)



FOTO n° 34837 (edificio 10494)



FOTO n° 34858 (edificio 19399)



FOTO n° 34843 (edificio 19399)



FOTO n° 34817 (edificio 22197)



FOTO n° 34818 (edificio 22197)



FOTO n° 34827 (edificio 22197)



FOTO n° 34831 (edificato minore 3009)



FOTO n° 34830 (edificato minore 3010)



FOTO n° 34832 (edificato minore 3011)



Report Scheda Edifici corte c_2060 N°653

Edifici associati alla Scheda:

ID 13304 | ID 13307 | ID 14963 | ID 15565 | ID 18216 | ID 19344 | ID 23392 | ID 23393 | ID 34826 | ID 41712 | ID 41713 | ID 42584

Edificati Minori associati alla Scheda:

ID 542 | ID 548





Informazioni sulla Scheda

Informazioni sulla Scheda

- Data rilevazione 25/09/2019
- Località SANTA MARIA A COLLE
- Denominazione c_2060

Informazioni sull'Edificio 13304

- **Uso prevalente:** residenziale
- **Usi presenti:** residenziale permanente
- **Numero alloggi:** 1

Edifici di impianto storico

- **Edifici con tipologie edilizie di base:** edifici con preminenza dei caratteri "in linea"

Informazioni sull'Edificio 13307

- **Uso prevalente:** residenziale
- **Usi presenti:** residenziale permanente
- **Numero alloggi:** 1

Edifici di impianto storico

- **Edifici con tipologie edilizie di base:** edifici con preminenza dei caratteri "in schiera"

Informazioni sull'Edificio 14963

- **Uso prevalente:** residenziale
- **Usi presenti:** residenziale permanente
- **Numero alloggi:** 1

Edifici di impianto storico

- **Edifici con tipologie edilizie di base:** edifici con preminenza dei caratteri "in schiera"

Informazioni sull'Edificio 15565

- **Uso prevalente:** residenziale
- **Usi presenti:** residenziale permanente
- **Numero alloggi:** 1

Edifici di impianto storico

- **Edifici con tipologie edilizie di base:** edifici con preminenza dei caratteri "in linea"

Informazioni sull'Edificio 18216

- **Uso prevalente:** accessorio
- **Usi presenti:** accessorio

Edifici di impianto storico

- **Edifici di matrice rurale:** fienili, stalle, manufatti di rimessaggio, ecc.

Informazioni sull'Edificio 19344

- **Uso prevalente:** residenziale
- **Usi presenti:** residenziale permanente
- **Numero alloggi:** 1

Manufatti e altri edifici

- **Edifici con caratteri conformi all'edificato tradizionale e/o preesistente:** a carattere non specialistico (di base)

Informazioni sull'Edificio 23392

- **Uso prevalente:** accessorio
- **Usi presenti:** accessorio

Edifici di impianto storico

- **Edifici di matrice rurale:** fienili, stalle, manufatti di rimessaggio, ecc.

Informazioni sull'Edificio 23393

- **Uso prevalente:** residenziale
- **Usi presenti:** residenziale permanente
- **Numero alloggi:** 1

Manufatti e altri edifici

- **Edifici con caratteri difforni all'edificato tradizionale e/o preesistente:** a carattere non specialistico (di base)

Informazioni sull'Edificio 34826

- **Uso prevalente:** residenziale
- **Usi presenti:** residenziale permanente
- **Numero alloggi:** 1

Manufatti e altri edifici

- **Edifici con caratteri difforni all'edificato tradizionale e/o preesistente:** a carattere non specialistico (di base)

Informazioni sull'Edificio 41712

- **Uso prevalente:** residenziale
- **Usi presenti:** residenziale permanente

Manufatti e altri edifici

- **Edifici con caratteri difforni all'edificato tradizionale e/o preesistente:** a carattere non specialistico (di base)

Informazioni sull'Edificio 41713

- **Uso prevalente:** residenziale
- **Usi presenti:** residenziale permanente

Manufatti e altri edifici

- **Edifici con caratteri difforni all'edificato tradizionale e/o preesistente:** a carattere non specialistico (di base)

Informazioni sull'Edificio 42584

- **Uso prevalente:** accessorio
- **Usi presenti:** accessorio

Edifici di impianto storico

- **Edifici con tipologie edilizie di base:** edilizia con tipologia incerta ottenuta per trasformazioni di edifici più antichi

Informazioni sull'Edificato Minore 542

Tipo
tettoia

Informazioni sull'Edificato Minore 548

Tipo
baracca, manufatto precario

FOTO n° 34855 (scheda)



FOTO n° 34856 (scheda)



FOTO n° 34857 (scheda)



FOTO n° 7135 (edificio 13304)



FOTO n° 7146 (edificio 13304)



FOTO n° 7147 (edificio 13304)



FOTO n° 7128 (edificio 13307)



FOTO n° 7129 (edificio 13307)



FOTO n° 7130 (edificio 13307)



FOTO n° 7131 (edificio 13307)



FOTO n° 7132 (edificio 13307)



FOTO n° 7133 (edificio 13307)



FOTO n° 7134 (edificio 14963)



FOTO n° 7138 (edificio 14963)



FOTO n° 7139 (edificio 15565)



FOTO n° 7143 (edificio 15565)



FOTO n° 7144 (edificio 15565)



FOTO n° 7137 (edificio 18216)



FOTO n° 7148 (edificio 18216)



FOTO n° 7153 (edificio 19344)



FOTO n° 7154 (edificio 19344)



FOTO n° 7155 (edificio 19344)



FOTO n° 7156 (edificio 19344)



FOTO n° 7160 (edificio 19344)



FOTO n° 7167 (edificio 19344)



FOTO n° 7151 (edificio 23392)



FOTO n° 7157 (edificio 23392)



FOTO n° 7136 (edificio 23393)



FOTO n° 7145 (edificio 23393)



FOTO n° 7140 (edificio 34826)



FOTO n° 7161 (edificio 34826)



FOTO n° 7158 (edificio 41713)



FOTO n° 7159 (edificio 41713)



FOTO n° 7152 (edificato minore 542)



FOTO n° 7207 (edificato minore 548)



FOTO n° 7209 (edificato minore 548)





Informazioni sulla Scheda

Informazioni sulla Scheda

- **Data rilevazione** 25/09/2019
- **Non rilevabile:** Non accessibile
- **Località** SANTA MARIA A COLLE
- **Denominazione** c_2060 edifici minori non rilevabili

Informazioni sull'Edificato Minore 3013

Informazioni sull'Edificato Minore 3014



Informazioni sulla Scheda

Informazioni sulla Scheda

- **Data rilevazione** 25/09/2019
- **Non rilevabile:** Non accessibile
- **Località** SANTA MARIA A COLLE
- **Denominazione** c_549 edifici minori non rilevabili

Informazioni sull'Edificato Minore 3016

Informazioni sull'Edificato Minore 3017

Informazioni sull'Edificato Minore 3018

Informazioni sull'Edificato Minore 3019

Informazioni sull'Edificato Minore 3020

Informazioni sull'Edificato Minore 3021

Informazioni sull'Edificato Minore 3022

Informazioni sull'Edificato Minore 3023

Edificati Minori associati alla Scheda:

ID 3030 | ID 3031





Informazioni sulla Scheda

Informazioni sulla Scheda

- **Data rilevazione** 25/09/2019
- **Non rilevabile:** Non accessibile
- **Località** SANTA MARIA A COLLE
- **Denominazione** c_616 edifici minori non rilevabili

Informazioni sull'Edificato Minore 3030

Informazioni sull'Edificato Minore 3031

Edificati Minori associati alla Scheda:

ID 3032





Informazioni sulla Scheda

Informazioni sulla Scheda

- **Data rilevazione** 25/09/2019
- **Non rilevabile:** Non accessibile
- **Località** SANTA MARIA A COLLE
- **Denominazione** c_588 edifici minori non rilevabili

Informazioni sull'Edificato Minore 3032

Edificati Minori associati alla Scheda:

ID 3038





Informazioni sulla Scheda

Informazioni sulla Scheda

- **Data rilevazione** 25/09/2019
- **Non rilevabile:** Non accessibile
- **Località** SANTA MARIA A COLLE
- **Denominazione** c_487 edifici minori non rilevabili

Informazioni sull'Edificato Minore 3038

Report Scheda Edifici corte c_255 edifici minori non rilevabili N°659

Edificati Minori associati alla Scheda:

ID 3044 | ID 3045 | ID 3046 | ID 3047 | ID 3048 | ID 3049

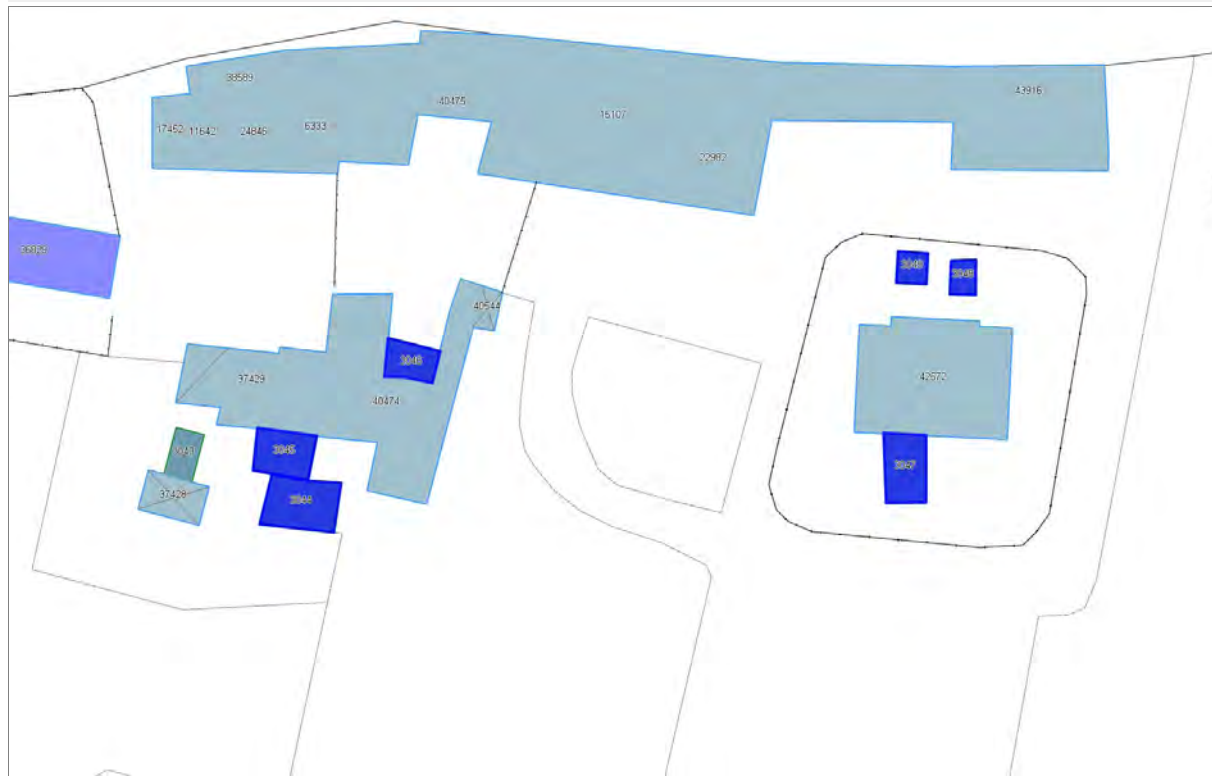



Informazioni sulla Scheda

Informazioni sulla Scheda

- Data rilevazione 25/09/2019
- Non rilevabile: Inaccessibile
- Località PICCIORANA
- Denominazione c_255 edifici minori non rilevabili

Informazioni sull'Edificato Minore 3044

Informazioni sull'Edificato Minore 3045

Informazioni sull'Edificato Minore 3046

Informazioni sull'Edificato Minore 3047

Informazioni sull'Edificato Minore 3048

Informazioni sull'Edificato Minore 3049

Edificati Minori associati alla Scheda:

ID 3050 | ID 3051





Informazioni sulla Scheda

Informazioni sulla Scheda

- **Data rilevazione** 25/09/2019
- **Non rilevabile:** non accessibile
- **Località** SANT'ALESSIO
- **Denominazione** c_598 edifici minori non rilevabili

Informazioni sull'Edificato Minore 3050

Informazioni sull'Edificato Minore 3051

Edificati Minori associati alla Scheda:

ID 3059 | ID 3060



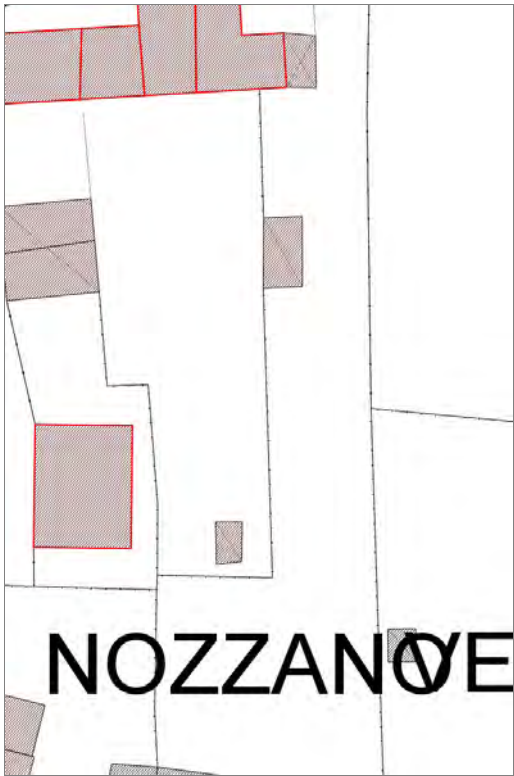

Informazioni sulla Scheda

Informazioni sulla Scheda

- **Data rilevazione** 25/09/2019
- **Non rilevabile:** Non accessibile
- **Località** NOZZANO SAN PIETRO
- **Denominazione** c_611 edifici minori non rilevabili

Informazioni sull'Edificato Minore 3059

Informazioni sull'Edificato Minore 3060

Edificati Minori associati alla Scheda:
ID 3062

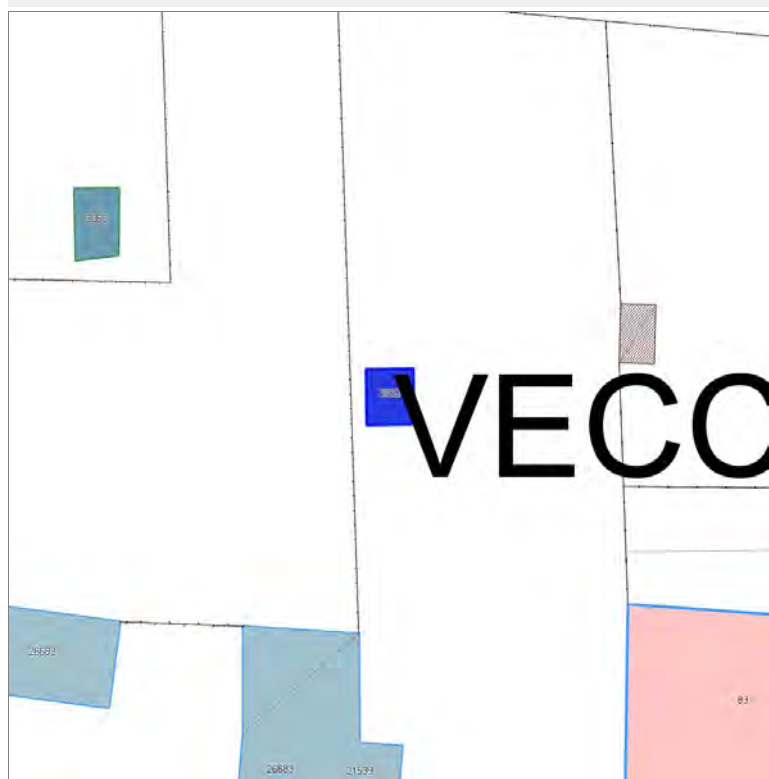

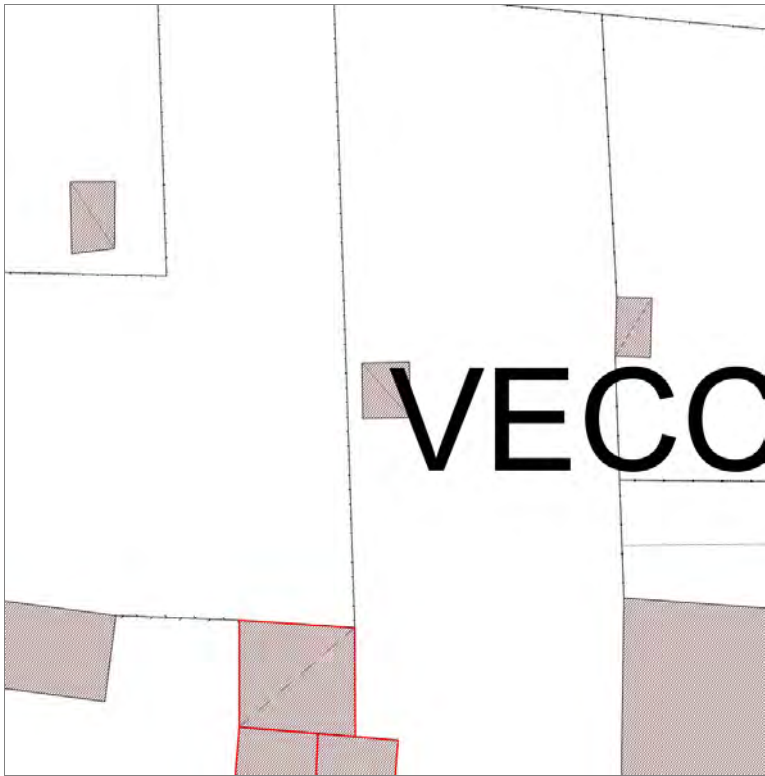

Informazioni sulla Scheda

Informazioni sulla Scheda

- **Data rilevazione** 25/09/2019
- **Non rilevabile:** Non accessibile
- **Località** NOZZANO SAN PIETRO
- **Denominazione** c_609 edifici minori non rilevabili

Informazioni sull'Edificato Minore 3062

Report Scheda Edifici corte c_606 edifici minori non rilevabili N°663

Edificati Minori associati alla Scheda:

ID 3063 | ID 3064 | ID 3065 | ID 3066 | ID 3067 | ID 3068 | ID 3069 | ID 3070 | ID 3071 | ID 3072 | ID 3075 | ID 3076 | ID 3077 | ID 3078 | ID 3080 | ID 3081 | ID 3082

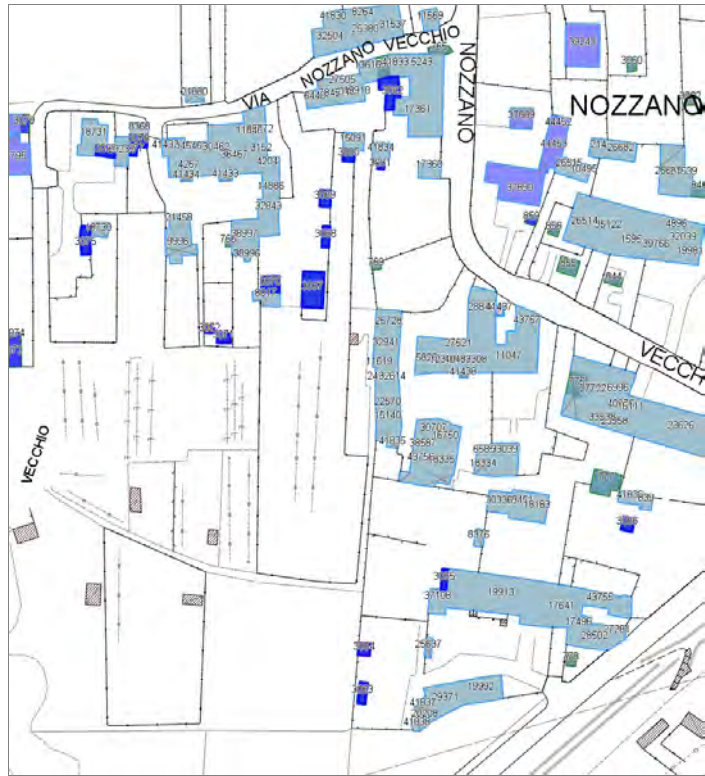



Informazioni sulla Scheda

Informazioni sulla Scheda

- Data rilevazione 25/09/2019
- Non rilevabile: Non accessibile
- Località NOZZANO SAN PIETRO
- Denominazione c_606 edifici minori non rilevabili

Informazioni sull'Edificato Minore 3063

Informazioni sull'Edificato Minore 3064

Informazioni sull'Edificato Minore 3065

Informazioni sull'Edificato Minore 3066

Informazioni sull'Edificato Minore 3067

Informazioni sull'Edificato Minore 3068

Informazioni sull'Edificato Minore 3069

Informazioni sull'Edificato Minore 3070

Informazioni sull'Edificato Minore 3071

Informazioni sull'Edificato Minore 3072

Informazioni sull'Edificato Minore 3075

Informazioni sull'Edificato Minore 3076

Informazioni sull'Edificato Minore 3077

Informazioni sull'Edificato Minore 3078

Informazioni sull'Edificato Minore 3080

Informazioni sull'Edificato Minore 3081

Informazioni sull'Edificato Minore 3082

Edificati Minori associati alla Scheda:
ID 3093, ID 3094,

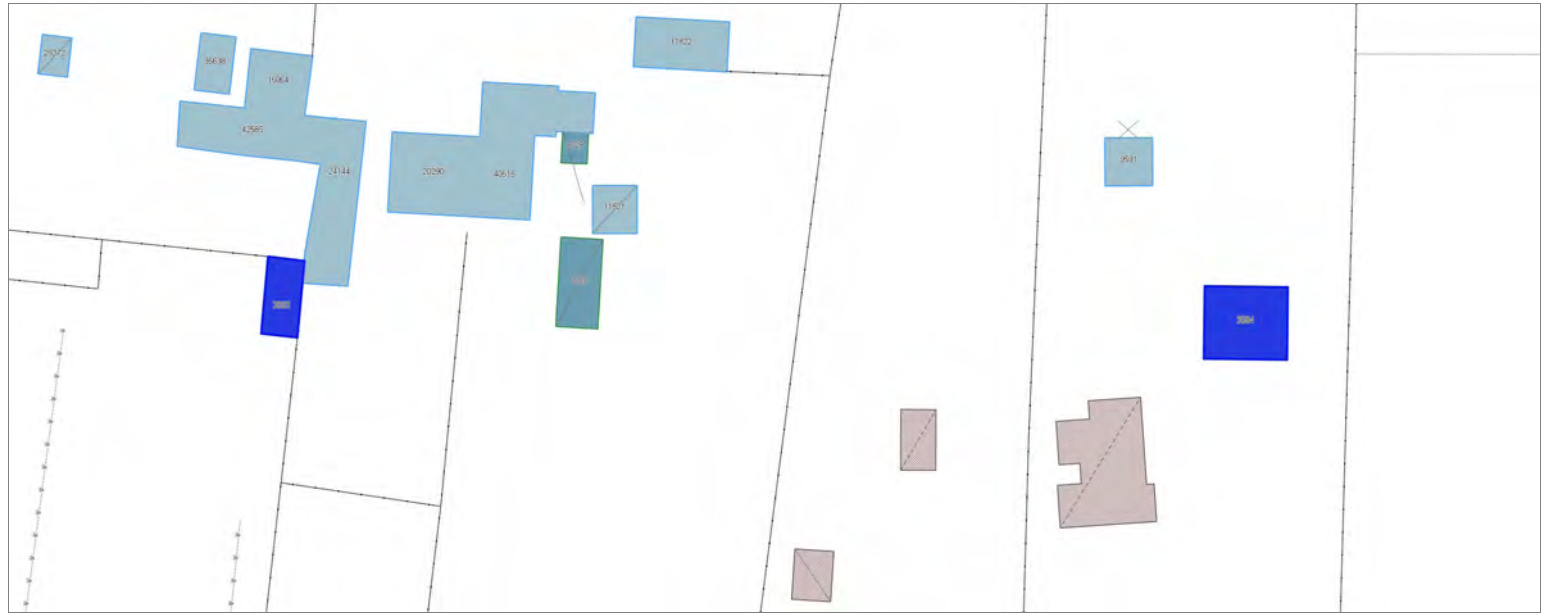

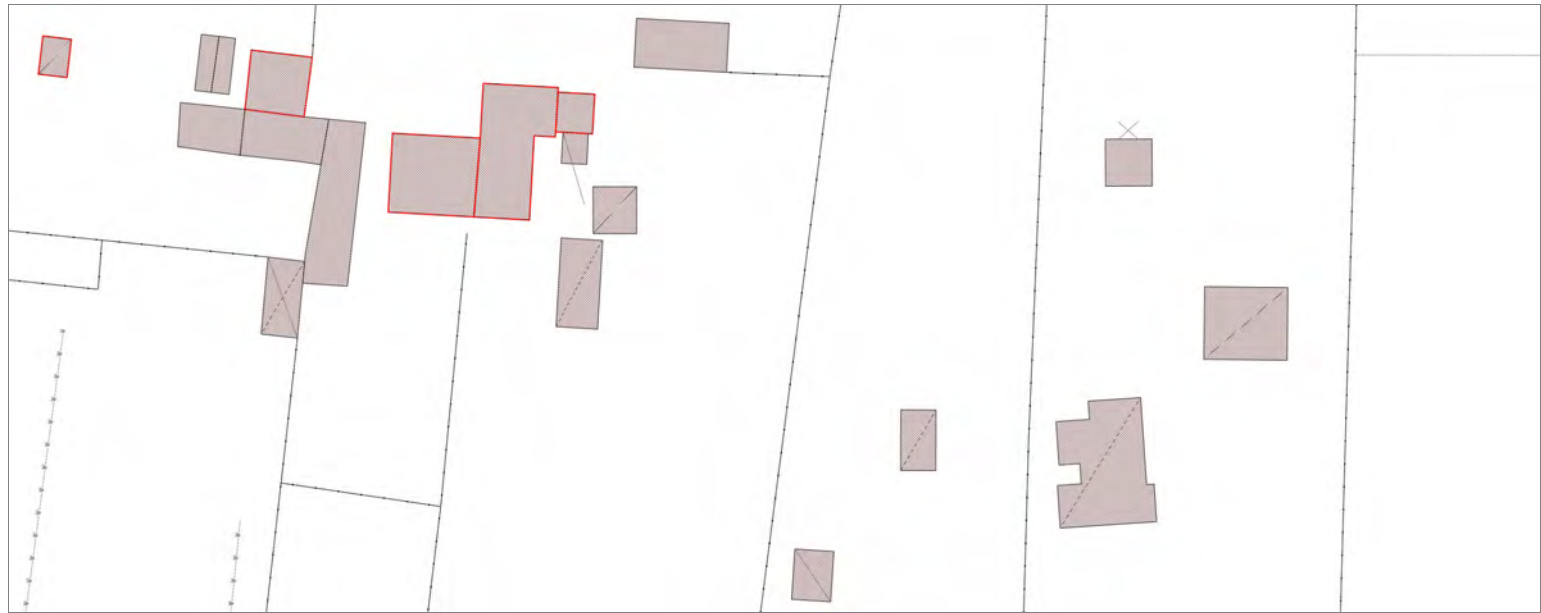

Informazioni sulla Scheda

Informazioni sulla Scheda

- Data rilevazione 25/09/2019
- Non rilevabile: Non Accessibili
- Località S. CASSIANO A VICO
- Denominazione c_323 edifici minori non rilevabili

Informazioni sull'Edificato Minore 3093

Informazioni sull'Edificato Minore 3094

Edificati Minori associati alla Scheda:

ID 3097 | ID 3098 |





Informazioni sulla Scheda

Informazioni sulla Scheda

- **Data rilevazione** 25/09/2019
- **Non rilevabile:** Non accessibile
- **Località** S. CASSIANO A VICO
- **Denominazione** c_329 edifici minori non rilevabili

Informazioni sull'Edificato Minore 3097

Informazioni sull'Edificato Minore 3098

Edificati Minori associati alla Scheda:

ID 3103 | ID 3104





Informazioni sulla Scheda

Informazioni sulla Scheda

- **Data rilevazione** 25/09/2019
- **Non rilevabile:** Non accessibile
- **Località** NOZZANO CASTELLO
- **Denominazione** c_526 edifici minori non rilevabili

Informazioni sull'Edificato Minore 3103

Informazioni sull'Edificato Minore 3104

Edificati Minori associati alla Scheda:

ID 3105

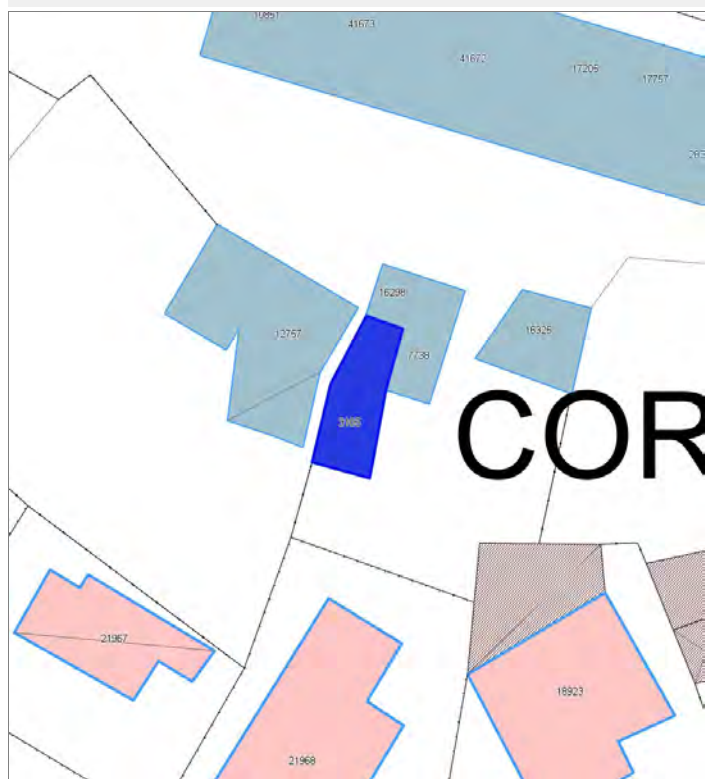

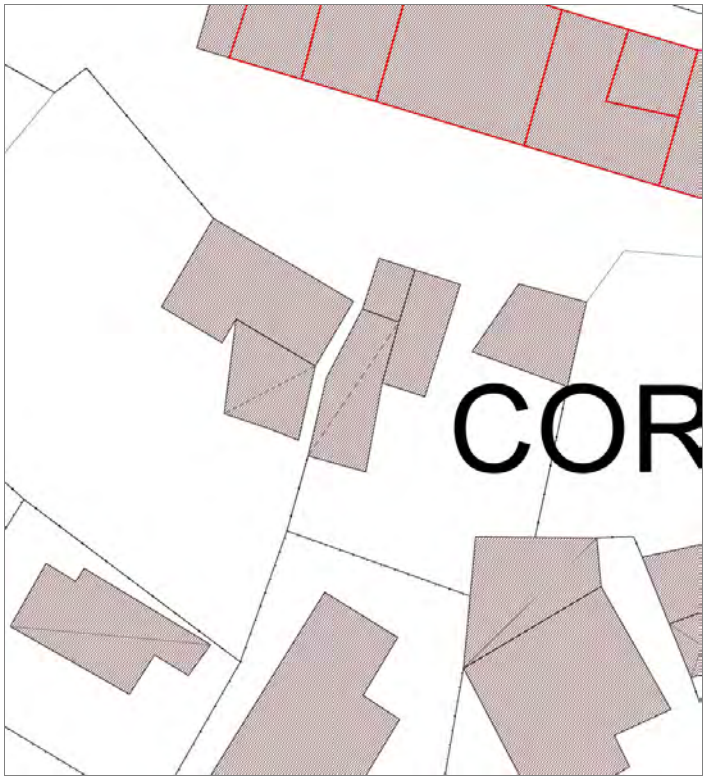

Informazioni sulla Scheda

Informazioni sulla Scheda

- **Data rilevazione** 25/09/2019
- **Non rilevabile:** Non accessibile
- **Località** SANTA MARIA A COLLE
- **Denominazione** c_550 edifici minori non rilevabili

Informazioni sull'Edificato Minore 3105

Edificati Minori associati alla Scheda:

ID 3109 | ID 3110 | ID 3111





Informazioni sulla Scheda

Informazioni sulla Scheda

- **Data rilevazione** 25/09/2019
- **Non rilevabile:** Non Rilevabile
- **Località** S. CASSIANO A VICO
- **Denominazione** c_344 edifici minori non rilevabili

Informazioni sull'Edificato Minore 3109

Informazioni sull'Edificato Minore 3110

Informazioni sull'Edificato Minore 3111

Edificati Minori associati alla Scheda:

ID 3112 | ID 3113 | ID 3114 | ID 3115 | ID 3116 | ID 3117

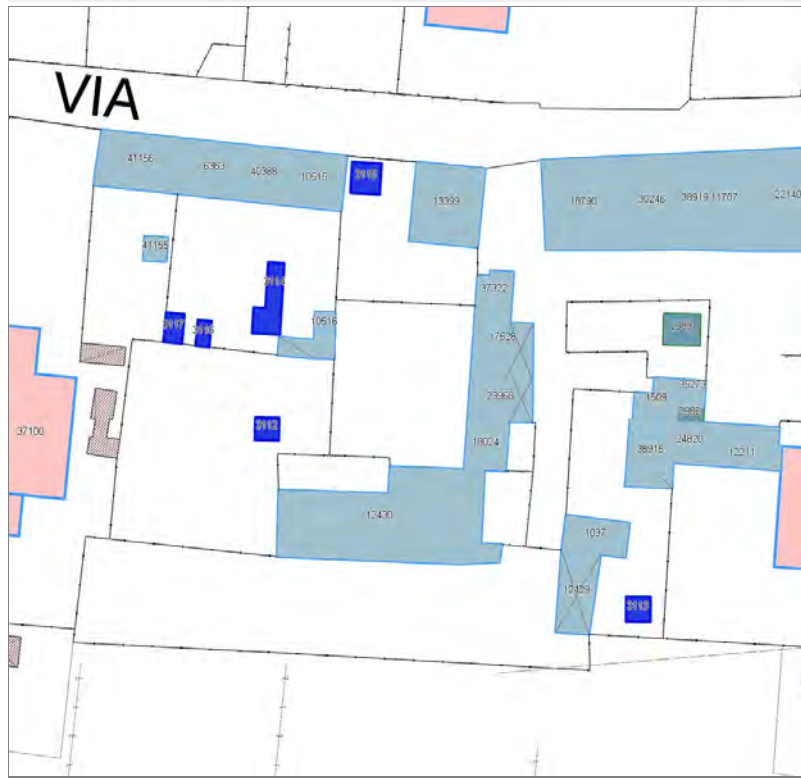



Informazioni sulla Scheda

Informazioni sulla Scheda

- Data rilevazione 25/09/2019
- Non rilevabile: Inaccessibile
- Località SAN CASSIANO A VICO
- Denominazione c_237 edifici minori non rilevabili

Informazioni sull'Edificato Minore 3112

Informazioni sull'Edificato Minore 3113

Informazioni sull'Edificato Minore 3114

Informazioni sull'Edificato Minore 3115

Informazioni sull'Edificato Minore 3116

Informazioni sull'Edificato Minore 3117

Edificati Minori associati alla Scheda:

ID 3118 | ID 3119 |





Informazioni sulla Scheda

Informazioni sulla Scheda

- **Data rilevazione** 25/09/2019
- **Non rilevabile:** Non accessibile
- **Località** S. CASSIANO A VICO
- **Denominazione** c_2030 edifici minori non rilevabili

Informazioni sull'Edificato Minore 3118

Informazioni sull'Edificato Minore 3119



Informazioni sulla Scheda

Informazioni sulla Scheda

- **Data rilevazione** 25/09/2019
- **Località** SANT'ALESSIO
- **Denominazione** c_592

Informazioni sull'Edificio 10507

- **Usi prevalente:** residenziale
- **Usi presenti:** non in uso

Edifici di impianto storico

- **Edifici di matrice rurale:** fienili, stalle, manufatti di rimessaggio, ecc.

Informazioni sull'Edificio 18593

- **Usi prevalente:** non rilevabile
- **Usi presenti:** non rilevabile

Edifici di impianto storico

- **Edifici di matrice rurale:** fienili, stalle, manufatti di rimessaggio, ecc.

Informazioni sull'Edificio 19021

- **Usi prevalente:** residenziale
- **Usi presenti:** residenziale permanente
- **Numero alloggi:** 2

Edifici di impianto storico

- **Edifici con tipologie edilizie di base:** edifici con preminenza dei caratteri "in schiera"

Informazioni sull'Edificio 28637

- **Usi prevalente:** commerciale all'ingrosso e depositi
- **Usi presenti:** somministrazione alimenti e bevande

Edifici di impianto storico

- **Edifici con tipologie edilizie di base:** edilizia con tipologia incerta ottenuta per trasformazioni di edifici più antichi

Informazioni sull'Edificio 30170

- **Usi prevalente:** residenziale
- **Usi presenti:** non in uso

Edifici di impianto storico

- **Edifici di matrice rurale:** fienili, stalle, manufatti di rimessaggio, ecc.

Informazioni sull'Edificio 30637

- **Usi prevalente:** residenziale
- **Usi presenti:** residenziale permanente
- **Numero alloggi:** 2

Edifici di impianto storico

- **Edifici con tipologie edilizie di base:** edifici con preminenza dei caratteri "in linea"

Informazioni sull'Edificio 34470

- **Uso prevalente:** accessorio
- **Usi presenti:** accessorio

Manufatti e altri edifici

- **Accessori:** ripostigli, rimessaggi, box

Informazioni sull'Edificio 41001

- **Uso prevalente:** non rilevabile

Informazioni sull'Edificio 42605

- **Uso prevalente:** accessorio
- **Usi presenti:** accessorio

Manufatti e altri edifici

- **Accessori:** ripostigli, rimessaggi, box

Informazioni sull'Edificio 44302

- **Uso prevalente:** residenziale
- **Usi presenti:** residenziale permanente

Manufatti e altri edifici

- **Edifici con caratteri difformi all'edificato tradizionale e/o preesistente:** a carattere non specialistico (di base)



FOTO n° 35089 (edificio 10507)



FOTO n° 35083 (edificio 19021)



FOTO n° 35084 (edificio 19021)



FOTO n° 35079 (edificio 28637)



FOTO n° 35081 (edificio 28637)



FOTO n° 35090 (edificio 30170)



FOTO n° 35080 (edificio 30637)



FOTO n° 35082 (edificio 30637)



FOTO n° 35085 (edificio 34470)



FOTO n° 35088 (edificio 42605)



Edificati Minori associati alla Scheda:

ID 3125 | ID 3126 | ID 3127 | ID 3128 | ID 3129 | ID 3130 |





Informazioni sulla Scheda

Informazioni sulla Scheda

- **Data rilevazione** 25/09/2019
- **Non rilevabile:** Divieto di accesso da parte del proprietario
- **Località** S. CASSIANO A VICO
- **Denominazione** c_2048 edifici minori non rilevabili

Informazioni sull'Edificato Minore 3125

Informazioni sull'Edificato Minore 3126

Informazioni sull'Edificato Minore 3127

Informazioni sull'Edificato Minore 3128

Informazioni sull'Edificato Minore 3129

Informazioni sull'Edificato Minore 3130

Edificati Minori associati alla Scheda:

ID 3121 | ID 3122 | ID 3123 | ID 3124





Informazioni sulla Scheda

Informazioni sulla Scheda

- **Data rilevazione** 25/09/2019
- **Non rilevabile:** Non accessibili e non visibili dall'esterno
- **Località** SANT'ALESSIO
- **Denominazione** c_592 edifici minori non rilevabili

Informazioni sull'Edificato Minore 3121

Informazioni sull'Edificato Minore 3122

Informazioni sull'Edificato Minore 3123

Informazioni sull'Edificato Minore 3124

Edifici associati alla Scheda:

ID 698 | ID 9297 | ID 36014 | ID 36015 | ID 36016 | ID 36017

Edificati Minori associati alla Scheda:

ID 3134





Informazioni sulla Scheda

Informazioni sulla Scheda

- **Data rilevazione** 25/09/2019
- **Località** SAN CASSIANO A VICO
- **Denominazione** c_2081

Informazioni sull'Edificio 698

- **Usi prevalente:** residenziale
- **Usi presenti:** accessorio; residenziale permanente
- **Numero alloggi:** 1

Manufatti e altri edifici

- **Edifici con caratteri conformi all'edificato tradizionale e/o preesistente:** a carattere non specialistico (di base)

Informazioni sull'Edificio 9297

- **Usi prevalente:** residenziale
- **Usi presenti:** residenziale permanente
- **Numero alloggi:** 2

Edifici di impianto storico

- **Edifici con tipologie edilizie di base:** edifici con preminenza dei caratteri "in schiera"

Informazioni sull'Edificio 36014

- **Usi prevalente:** residenziale
- **Usi presenti:** residenziale permanente
- **Numero alloggi:** 2

Edifici di impianto storico

- **Edifici con tipologie edilizie di base:** edifici con preminenza dei caratteri "in schiera"

Informazioni sull'Edificio 36015

- **Usi prevalente:** accessorio
- **Usi presenti:** accessorio

Manufatti e altri edifici

- **Accessori:** ripostigli, rimessaggi, box

Informazioni sull'Edificio 36016

- **Usi prevalente:** accessorio
- **Usi presenti:** accessorio

Manufatti e altri edifici

- **Accessori:** garage

Informazioni sull'Edificio 36017

- **Usi prevalente:** accessorio
- **Usi presenti:** accessorio

Manufatti e altri edifici

- **Accessori:** ripostigli, rimessaggi, box

Informazioni sull'Edificato Minore 3134

Tipo
tettoia

FOTO n° 34488 (edificio 698)



FOTO n° 34489 (edificio 698)



FOTO n° 34504 (edificio 698)



FOTO n° 34479 (edificio 9297)



FOTO n° 34486 (edificio 9297)



FOTO n° 34484 (edificio 9297)



FOTO n° 34494 (edificio 9297)



FOTO n° 34499 (edificio 9297)



FOTO n° 34501 (edificio 9297)



FOTO n° 34474 (edificio 36014)



FOTO n° 34478 (edificio 36014)



FOTO n° 34482 (edificio 36014)



FOTO n° 34495 (edificio 36014)



FOTO n° 34483 (edificio 36015)



FOTO n° 34481 (edificio 36016)



FOTO n° 34491 (edificio 36017)



FOTO n° 35100 (edificio minore 3134)



Edificati Minori associati alla Scheda:

ID 3139





Informazioni sulla Scheda

Informazioni sulla Scheda

- **Data rilevazione** 25/09/2019
- **Non rilevabile:** Non accessibile
- **Località** NOZZANO SAN PIETRO
- **Denominazione** c_499 edifici minori non rilevabili

Informazioni sull'Edificato Minore 3139

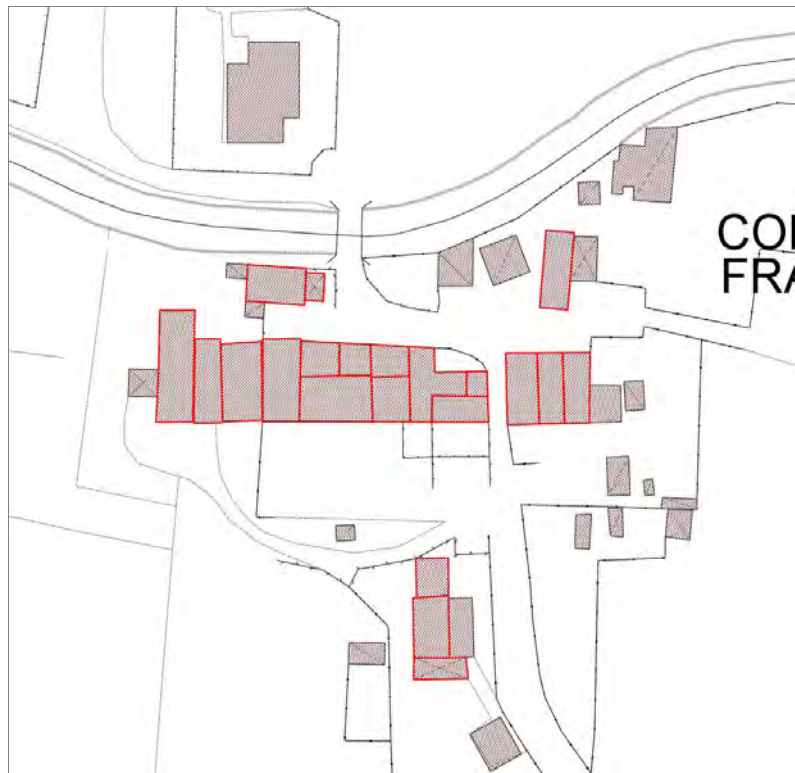

Informazioni sulla Scheda

Informazioni sulla Scheda

- **Data rilevazione** 25/09/2019
- **Località** SANT'ALESSIO
- **Denominazione** c_485

Informazioni sull'Edificio 1546

- **Uso prevalente:** residenziale
- **Usi presenti:** accessorio; residenziale permanente
- **Numero alloggi:** 2

Edifici di impianto storico

- **Edifici con tipologie edilizie di base:** edifici con preminenza dei caratteri "in schiera"

Informazioni sull'Edificio 7938

- **Uso prevalente:** residenziale
- **Usi presenti:** residenziale permanente

Edifici di impianto storico

- **Edifici con tipologie edilizie di base:** edifici con preminenza dei caratteri "in schiera"

Informazioni sull'Edificio 11105

- **Uso prevalente:** residenziale
- **Usi presenti:** residenziale permanente
- **Numero alloggi:** 1

Edifici di impianto storico

- **Edifici con tipologie edilizie di base:** edifici con preminenza dei caratteri "in schiera"

Informazioni sull'Edificio 12100

- **Uso prevalente:** accessorio
- **Usi presenti:** accessorio

Manufatti e altri edifici

- **Accessori:** ripostigli, rimessaggi, box

Informazioni sull'Edificio 12102

- **Uso prevalente:** accessorio
- **Usi presenti:** accessorio

Manufatti e altri edifici

- **Accessori:** ripostigli, rimessaggi, box

Informazioni sull'Edificio 12103

- **Uso prevalente:** residenziale
- **Usi presenti:** accessorio; residenziale permanente
- **Numero alloggi:** 2

Edifici di impianto storico

- **Edifici con tipologie edilizie di base:** edifici con preminenza dei caratteri "in schiera"

Informazioni sull'Edificio 12201

- **Uso prevalente:** residenziale
- **Usi presenti:** residenziale permanente

Edifici di impianto storico

- **Edifici di matrice rurale:** fienili, stalle, manufatti di rimessaggio, ecc.

Informazioni sull'Edificio 13826

- **Uso prevalente:** residenziale
- **Usi presenti:** non in uso; residenziale permanente
- **Numero alloggi:** 3

Edifici di impianto storico

- **Edifici con tipologie edilizie di base:** edifici con preminenza dei caratteri "in schiera"

Informazioni sull'Edificio 22148

- **Uso prevalente:** agricolo e funzioni connesse
- **Usi presenti:** accessorio

Edifici di impianto storico

- **Edifici di matrice rurale:** fienili, stalle, manufatti di rimessaggio, ecc.

Informazioni sull'Edificio 22256

- **Uso prevalente:** accessorio
- **Usi presenti:** accessorio

Manufatti e altri edifici

- **Accessori:** ripostigli, rimessaggi, box

Informazioni sull'Edificio 23279

- **Uso prevalente:** residenziale
- **Usi presenti:** residenziale permanente

Edifici di impianto storico

- **Edifici di matrice rurale:** fienili, stalle, manufatti di rimessaggio, ecc.

Informazioni sull'Edificio 25583

- **Uso prevalente:** residenziale
- **Usi presenti:** residenziale permanente
- **Numero alloggi:** 1

Edifici di impianto storico

- **Edifici con tipologie edilizie di base:** edifici con preminenza dei caratteri "in schiera"

Informazioni sull'Edificio 28555

- **Uso prevalente:** residenziale
- **Usi presenti:** residenziale permanente

Edifici di impianto storico

- **Edifici con tipologie edilizie di base:** edifici con preminenza dei caratteri "in schiera"

Informazioni sull'Edificio 28838

- **Uso prevalente:** agricolo e funzioni connesse
- **Usi presenti:** non in uso

Edifici di impianto storico

- **Edifici di matrice rurale:** fienili, stalle, manufatti di rimessaggio, ecc.

Informazioni sull'Edificio 33343

- **Uso prevalente:** residenziale
- **Usi presenti:** residenziale permanente
- **Numero alloggi:** 2

Edifici di impianto storico

- **Edifici con tipologie edilizie di base:** edifici con preminenza dei caratteri "in schiera"

Informazioni sull'Edificio 34375

- **Uso prevalente:** residenziale
- **Usi presenti:** residenziale permanente
- **Numero alloggi:** 2

Edifici di impianto storico

- **Edifici con tipologie edilizie di base:** edifici con preminenza dei caratteri "in schiera"

Informazioni sull'Edificio 42607

- **Uso prevalente:** non rilevabile
- **Usi presenti:** non in uso

Manufatti e altri edifici

- **Accessori:** ripostigli, rimessaggi, box

Informazioni sull'Edificio 42610

Edifici di impianto storico

- **Altri edifici:** rudere

Informazioni sull'Edificio 42611

- **Uso prevalente:** residenziale
- **Usi presenti:** residenza turistico alberghiera

Edifici di impianto storico

- **Edifici di matrice rurale:** fienili, stalle, manufatti di rimessaggio, ecc.

Informazioni sull'Edificio 42612

- **Uso prevalente:** residenziale
- **Usi presenti:** residenziale permanente
- **Numero alloggi:** 1

Edifici di impianto storico

- **Edifici con tipologie edilizie di base:** edifici con preminenza dei caratteri "in schiera"

Informazioni sull'Edificio 42613

- **Uso prevalente:** accessorio
- **Usi presenti:** accessorio

Manufatti e altri edifici

- **Accessori:** altro

Informazioni sull'Edificato Minore 3135

Tipo
tettoia

Informazioni sull'Edificato Minore 3144

Tipo
baracca, manufatto precario

Rilievi fotografici



FOTO n° 35095 (edificio 1546)



FOTO n° 35110 (edificio 1546)



FOTO n° 35094 (edificio 7938)



FOTO n° 35121 (edificio 7938)



FOTO n° 35099 (edificio 11105)



FOTO n° 35105 (edificio 11105)



FOTO n° 35117 (edificio 12100)



FOTO n° 35131 (edificio 12100)



FOTO n° 35116 (edificio 12103)



FOTO n° 35126 (edificio 12103)



FOTO n° 35119 (edificio 12201)



FOTO n° 35120 (edificio 12201)



FOTO n° 35114 (edificio 13826)



FOTO n° 35118 (edificio 13826)



FOTO n° 35128 (edificio 13826)



FOTO n° 35103 (edificio 22148)



FOTO n° 35109 (edificio 22148)



FOTO n° 35133 (edificio 22256)



FOTO n° 35112 (edificio 23279)



FOTO n° 35096 (edificio 25583)



FOTO n° 35098 (edificio 25583)



FOTO n° 35122 (edificio 28555)



FOTO n° 35093 (edificio 28838)



FOTO n° 35097 (edificio 33343)



FOTO n° 35125 (edificio 33343)



FOTO n° 35115 (edificio 34375)



FOTO n° 35127 (edificio 34375)



FOTO n° 35101 (edificio 42610)



FOTO n° 35106 (edificio 42610)



FOTO n° 35102 (edificio 42611)



FOTO n° 35124 (edificio 42612)



FOTO n° 35104 (edificio minore 3135)



FOTO n° 35132 (edificio minore 3144)



Edificati Minori associati alla Scheda:

ID 3136 | ID 3137 | ID 3138 | ID 3145 | ID 3146 | ID 3147 | ID 3148 | ID 3149 | ID 3150 | ID 3151 | ID 3152

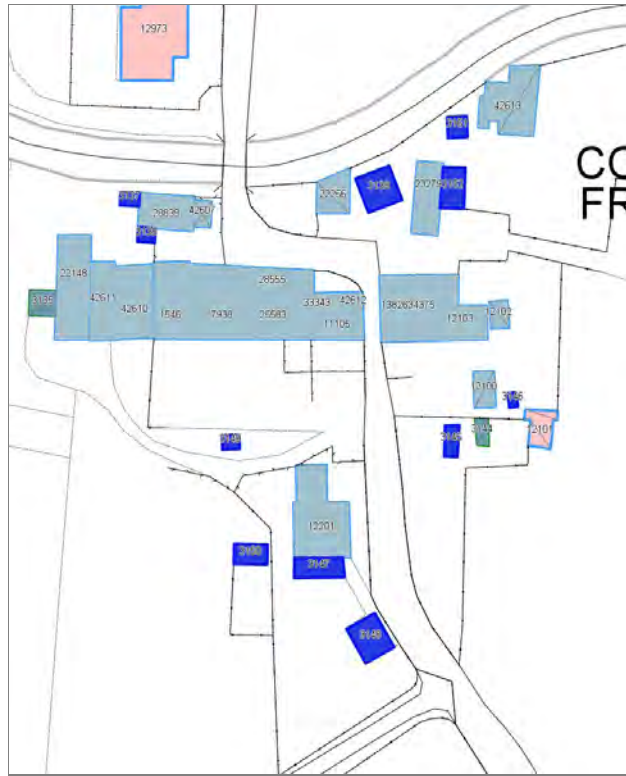



Informazioni sulla Scheda

Informazioni sulla Scheda

- Data rilevazione 25/09/2019
- Non rilevabile: Non accessibili e non visibili
- Località SANT'ALESSIO
- Denominazione c_485

Informazioni sull'Edificato Minore 3136

Informazioni sull'Edificato Minore 3137

Informazioni sull'Edificato Minore 3138

Informazioni sull'Edificato Minore 3145

Informazioni sull'Edificato Minore 3146

Informazioni sull'Edificato Minore 3147

Informazioni sull'Edificato Minore 3148

Informazioni sull'Edificato Minore 3149

Informazioni sull'Edificato Minore 3150

Informazioni sull'Edificato Minore 3151

Informazioni sull'Edificato Minore 3152

Edifici associati alla Scheda:

ID 3267 | ID 3388 | ID 8452 | ID 9000 | ID 13596 | ID 20860 | ID 21507 | ID 24529 | ID 31570 | ID 39360





Informazioni sulla Scheda

Informazioni sulla Scheda

- **Data rilevazione** 25/09/2019
- **Località** SANT'ALESSIO
- **Denominazione** c_625

Informazioni sull'Edificio 3267

- **Usi prevalente:** residenziale
- **Usi presenti:** residenziale permanente
- **Numero alloggi:** 1

Edifici di impianto storico

- **Edifici con tipologie edilizie di base:** edifici con preminenza dei caratteri "in schiera"

Informazioni sull'Edificio 3388

- **Usi prevalente:** residenziale
- **Usi presenti:** residenziale permanente
- **Numero alloggi:** 1

Edifici di impianto storico

- **Edifici con tipologie edilizie di base:** edifici con preminenza dei caratteri "in schiera"

Informazioni sull'Edificio 8452

- **Usi prevalente:** non rilevabile

Informazioni sull'Edificio 9000

- **Usi prevalente:** residenziale
- **Usi presenti:** residenziale permanente
- **Numero alloggi:** 1

Edifici di impianto storico

- **Edifici con tipologie edilizie di base:** edifici con preminenza dei caratteri "in schiera"

Informazioni sull'Edificio 13596

- **Usi prevalente:** accessorio
- **Usi presenti:** accessorio

Manufatti e altri edifici

- **Accessori:** ripostigli, rimessaggi, box

Informazioni sull'Edificio 20860

- **Usi prevalente:** residenziale
- **Usi presenti:** residenziale permanente
- **Numero alloggi:** 1

Edifici di impianto storico

- **Edifici con tipologie edilizie di base:** edifici con preminenza dei caratteri "in schiera"

Informazioni sull'Edificio 21507

- **Usi prevalente:** non rilevabile
- **Usi presenti:** non rilevabile

Manufatti e altri edifici

- **Accessori:** ripostigli, rimessaggi, box

Informazioni sull'Edificio 24529

- **Uso prevalente:** residenziale
- **Usi presenti:** residenziale permanente

Edifici di impianto storico

- **Edifici con tipologie edilizie di base:** edifici con preminenza dei caratteri "in schiera"

Informazioni sull'Edificio 31570

- **Uso prevalente:** accessorio
- **Usi presenti:** accessorio

Manufatti e altri edifici

- **Accessori:** ripostigli, rimessaggi, box

Informazioni sull'Edificio 39360

- **Uso prevalente:** non rilevabile

Manufatti e altri edifici

- **Edifici di saturazione:** a carattere non specialistico (di base)



FOTO n° 35139 (edificio 3267)



FOTO n° 35142 (edificio 3267)



FOTO n° 35135 (edificio 3388)



FOTO n° 35136 (edificio 9000)



FOTO n° 35144 (edificio 13596)



FOTO n° 35140 (edificio 20860)



FOTO n° 35141 (edificio 20860)



FOTO n° 35137 (edificio 24529)



FOTO n° 35138 (edificio 24529)



FOTO n° 35143 (edificio 24529)



FOTO n° 35134 (edificio 31570)



Edificati Minori associati alla Scheda:

ID 3153 | ID 3154 | ID 3155 | ID 3156 | ID 3157 | ID 3158





Informazioni sulla Scheda

Informazioni sulla Scheda

- **Data rilevazione** 25/09/2019
- **Non rilevabile:** Non accessibili e proprietari non autorizzano a fare rilievo
- **Località** SANT'ALESSIO
- **Denominazione** c_625 edifici minori non rilevabili

Informazioni sull'Edificato Minore 3153

Informazioni sull'Edificato Minore 3154

Informazioni sull'Edificato Minore 3155

Informazioni sull'Edificato Minore 3156

Informazioni sull'Edificato Minore 3157

Informazioni sull'Edificato Minore 3158

Edifici associati alla Scheda:

ID 11548 | ID 11549 | ID 11550 | ID 13127 | ID 35971



VIA



Informazioni sulla Scheda

Informazioni sulla Scheda

- Data rilevazione 26/09/2019
- Località SANT'ALESSIO
- Denominazione c_2074

Informazioni sull'Edificio 11548

- **Uso prevalente:** non rilevabile

Informazioni sull'Edificio 11549

- **Uso prevalente:** residenziale
- **Usi presenti:** accessorio; residenziale permanente

Edifici di impianto storico

- **Edifici di matrice rurale:** fienili, stalle, manufatti di rimessaggio, ecc.

Informazioni sull'Edificio 11550

- **Uso prevalente:** residenziale
- **Usi presenti:** accessorio; residenziale permanente

Edifici di impianto storico

- **Edifici con tipologie edilizie di base:** edifici con preminenza dei caratteri "in schiera"

Informazioni sull'Edificio 13127

- **Uso prevalente:** residenziale
- **Usi presenti:** residenziale permanente

Edifici di impianto storico

- **Edifici con tipologie edilizie di base:** edifici con preminenza dei caratteri "in schiera"

Informazioni sull'Edificio 35971

- **Uso prevalente:** non rilevabile

Edificati Minori associati alla Scheda:

ID 3159 | ID 3160 | ID 3161 | ID 3162



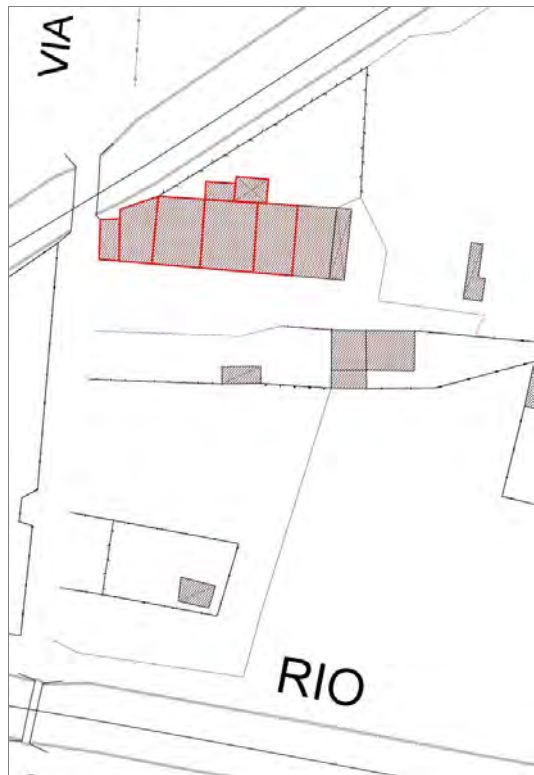

Informazioni sulla Scheda

Informazioni sulla Scheda

- **Data rilevazione** 26/09/2019
- **Non rilevabile:** Proprietari non autorizzano il rilievo
- **Località** SANT'ALESSIO
- **Denominazione** c_2074 edifici minori non rilevabili

Informazioni sull'Edificato Minore 3159

Informazioni sull'Edificato Minore 3160

Informazioni sull'Edificato Minore 3161

Informazioni sull'Edificato Minore 3162

Edifici associati alla Scheda:

ID 13101 | ID 24962 | ID 24963 | ID 29609 | ID 29610 | ID 42614 | ID 43863 | ID 43864

Edificati Minori associati alla Scheda:

ID 3409 | ID 3411





Informazioni sulla Scheda

Informazioni sulla Scheda

- Data rilevazione 26/09/2019
- Località SAN CASSIANO A VICO
- Denominazione c_3027

Informazioni sull'Edificio 13101

- **Uso prevalente:** residenziale
- **Usi presenti:** residenziale permanente
- **Numero alloggi:** 3

Edifici di impianto storico

- **Edifici con tipologie edilizie di base:** edifici con preminenza dei caratteri "in schiera"

Informazioni sull'Edificio 24962

- **Uso prevalente:** accessorio
- **Usi presenti:** accessorio

Manufatti e altri edifici

- **Accessori:** ripostigli, rimessaggi, box

Informazioni sull'Edificio 24963

- **Uso prevalente:** accessorio
- **Usi presenti:** accessorio

Manufatti e altri edifici

- **Accessori:** ripostigli, rimessaggi, box

Informazioni sull'Edificio 29609

- **Uso prevalente:** accessorio
- **Usi presenti:** accessorio

Manufatti e altri edifici

- **Edifici con caratteri difforni all'edificato tradizionale e/o preesistente:** a carattere non specialistico (di base)

Informazioni sull'Edificio 29610

- **Uso prevalente:** accessorio
- **Usi presenti:** accessorio

Edifici di impianto storico

- **Edifici di matrice rurale:** fienili, stalle, manufatti di rimessaggio, ecc.

Informazioni sull'Edificio 42614

- **Uso prevalente:** accessorio
- **Usi presenti:** accessorio

Manufatti e altri edifici

- **Accessori:** ripostigli, rimessaggi, box

Informazioni sull'Edificio 43863

- **Uso prevalente:** accessorio
- **Usi presenti:** accessorio

Manufatti e altri edifici

- **Accessori:** ripostigli, rimessaggi, box

Informazioni sull'Edificio 43864

- **Uso prevalente:** residenziale
- **Usi presenti:** residenziale permanente

Edifici di impianto storico

- **Edifici di matrice rurale:** casa padronale

Informazioni sull'Edificato Minore 3409

Tipo
tettoia

Informazioni sull'Edificato Minore 3411

Tipo
tettoia

Rilievi fotografici



FOTO n° 35234 (scheda)



FOTO n° 35235 (scheda)



FOTO n° 37067 (scheda)



FOTO n° 37068 (scheda)



FOTO n° 35241 (edificio 13101)



FOTO n° 35247 (edificio 13101)



FOTO n° 35239 (edificio 24962)



FOTO n° 35237 (edificio 24963)



FOTO n° 35246 (edificio 29609)



FOTO n° 37066 (edificio 29609)



FOTO n° 35243 (edificio 29610)



FOTO n° 35244 (edificio 29610)



FOTO n° 35248 (edificio 29610)



FOTO n° 35250 (edificio 29610)



FOTO n° 35253 (edificio 42614)



FOTO n° 37065 (edificio 42614)



FOTO n° 35236 (edificio 43864)



FOTO n° 35240 (edificio 43864)



FOTO n° 37196 (edificio minore 3409)

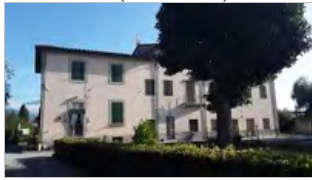

FOTO n° 37200 (edificio minore 3411)



Report Scheda Edifici corte c_375 N°685

Edifici associati alla Scheda:

ID 584 | ID 1508 | ID 2902 | ID 7822 | ID 12954 | ID 12955 | ID 14947 | ID 20222 | ID 21659 | ID 24020 | ID 29730 | ID 33482

Edificati Minori associati alla Scheda:

ID 3172 | ID 3174 | ID 3398 | ID 3399

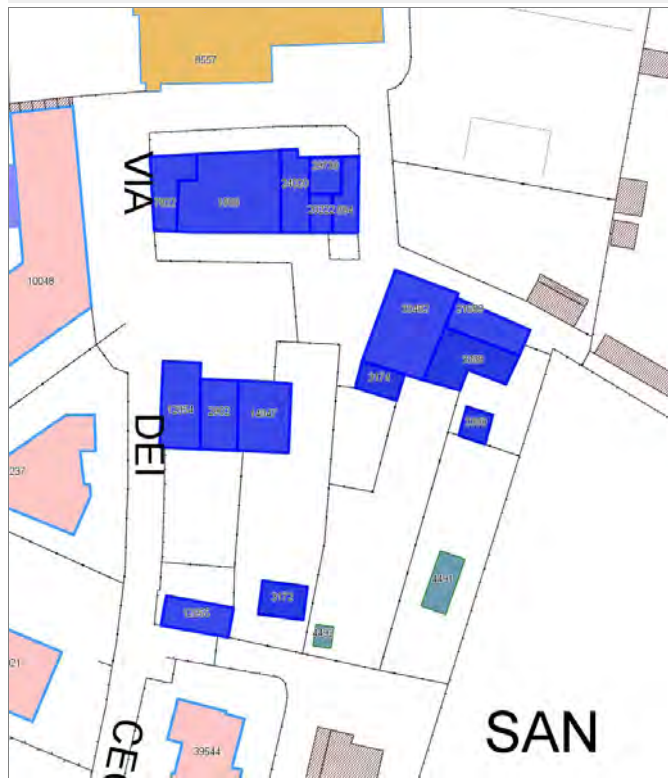

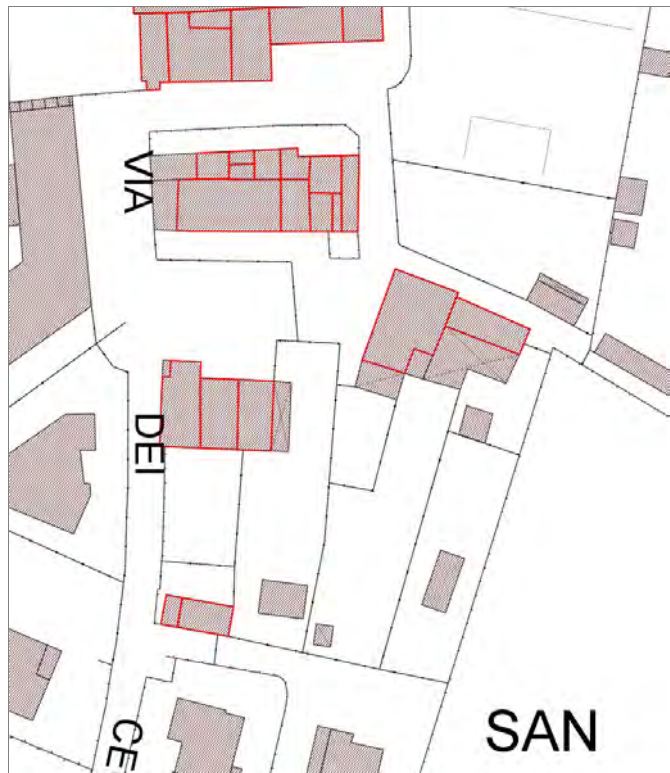

Informazioni sulla Scheda

Informazioni sulla Scheda

- Data rilevazione 26/09/2019
- Località SAN CASSIANO A VICO
- Denominazione c_375

Informazioni sull'Edificio 584

- **Uso prevalente:** residenziale
- **Usi presenti:** residenziale permanente
- **Numero alloggi:** 1

Edifici di impianto storico

- **Edifici con tipologie edilizie di base:** edifici con preminenza dei caratteri "in schiera"

Informazioni sull'Edificio 1508

- **Uso prevalente:** residenziale
- **Usi presenti:** residenziale permanente
- **Numero alloggi:** 3

Edifici di impianto storico

- **Edifici con tipologie edilizie di base:** edifici con preminenza dei caratteri "in schiera"

Informazioni sull'Edificio 2902

- **Uso prevalente:** residenziale
- **Usi presenti:** residenziale permanente
- **Numero alloggi:** 1

Edifici di impianto storico

- **Edifici di matrice rurale:** fienili, stalle, manufatti di rimessaggio, ecc.

Informazioni sull'Edificio 7822

- **Uso prevalente:** residenziale
- **Usi presenti:** residenziale permanente
- **Numero alloggi:** 1

Edifici di impianto storico

- **Edifici con tipologie edilizie di base:** edifici con preminenza dei caratteri "in schiera"

Informazioni sull'Edificio 12954

- **Uso prevalente:** residenziale
- **Usi presenti:** residenziale permanente
- **Numero alloggi:** 1

Manufatti e altri edifici

- **Edifici con caratteri difformi all'edificato tradizionale e/o preesistente:** a carattere non specialistico (di base)

Informazioni sull'Edificio 12955

- **Uso prevalente:** accessorio
- **Usi presenti:** accessorio

Manufatti e altri edifici

- **Accessori:** ripostigli, rimessaggi, box

Informazioni sull'Edificio 14947

- **Uso prevalente:** residenziale
- **Usi presenti:** residenziale permanente
- **Numero alloggi:** 1

Edifici di impianto storico

- **Edifici di matrice rurale:** fienili, stalle, manufatti di rimessaggio, ecc.

Informazioni sull'Edificio 20222

- **Uso prevalente:** residenziale
- **Usi presenti:** residenziale permanente
- **Numero alloggi:** 1

Edifici di impianto storico

- **Edifici con tipologie edilizie di base:** edifici con preminenza dei caratteri "in schiera"

Informazioni sull'Edificio 21659

- **Uso prevalente:** residenziale
- **Usi presenti:** residenziale permanente
- **Numero alloggi:** 1

Edifici di impianto storico

- **Edifici di matrice rurale:** fienili, stalle, manufatti di rimessaggio, ecc.

Informazioni sull'Edificio 24020

- **Uso prevalente:** residenziale
- **Usi presenti:** residenziale permanente
- **Numero alloggi:** 1

Edifici di impianto storico

- **Edifici con tipologie edilizie di base:** edifici con preminenza dei caratteri "in schiera"

Informazioni sull'Edificio 29730

- **Uso prevalente:** residenziale
- **Usi presenti:** residenziale permanente
- **Numero alloggi:** 1

Edifici di impianto storico

- **Edifici con tipologie edilizie di base:** edifici con preminenza dei caratteri "in schiera"

Informazioni sull'Edificio 33482

- **Uso prevalente:** residenziale
- **Usi presenti:** residenziale permanente
- **Numero alloggi:** 1

Edifici di impianto storico

- **Edifici di matrice rurale:** casa colonica isolata

Informazioni sull'Edificato Minore 3172

Tipo
tettoia

Informazioni sull'Edificato Minore 3174

Tipo
baracca, manufatto precario

Informazioni sull'Edificato Minore 3398

Tipo
tettoia

Informazioni sull'Edificato Minore 3399

Tipo
baracca, manufatto precario

Rilievi fotografici



FOTO n° 35255 (scheda)



FOTO n° 35277 (scheda)



FOTO n° 35291 (scheda)



FOTO n° 35294 (scheda)



FOTO n° 37079 (scheda)



FOTO n° 37072 (edificio 584)



FOTO n° 37076 (edificio 584)



FOTO n° 37077 (edificio 584)



FOTO n° 35274 (edificio 1508)



FOTO n° 35295 (edificio 1508)



FOTO n° 35297 (edificio 1508)



FOTO n° 37069 (edificio 1508)



FOTO n° 35262 (edificio 2902)



FOTO n° 35284 (edificio 2902)



FOTO n° 35276 (edificio 7822)



FOTO n° 35292 (edificio 7822)



FOTO n° 35293 (edificio 7822)



FOTO n° 35259 (edificio 12954)



FOTO n° 35272 (edificio 12954)



FOTO n° 35286 (edificio 12954)



FOTO n° 35257 (edificio 12955)



FOTO n° 35265 (edificio 12955)



FOTO n° 35264 (edificio 14947)



FOTO n° 35282 (edificio 14947)



FOTO n° 37074 (edificio 14947)



FOTO n° 37078 (edificio 20222)



FOTO n° 37080 (edificio 21659)



FOTO n° 37081 (edificio 21659)



FOTO n° 35279 (edificio 24020)



FOTO n° 37070 (edificio 24020)



FOTO n° 37071 (edificio 29730)



FOTO n° 35270 (edificio 33482)



FOTO n° 35290 (edificio 33482)



FOTO n° 37073 (edificio 33482)



FOTO n° 37075 (edificio 33482)



FOTO n° 35267 (edificato minore 3172)



FOTO n° 35288 (edificato minore 3174)



FOTO n° 37082 (edificato minore 3398)



FOTO n° 37083 (edificato minore 3399)



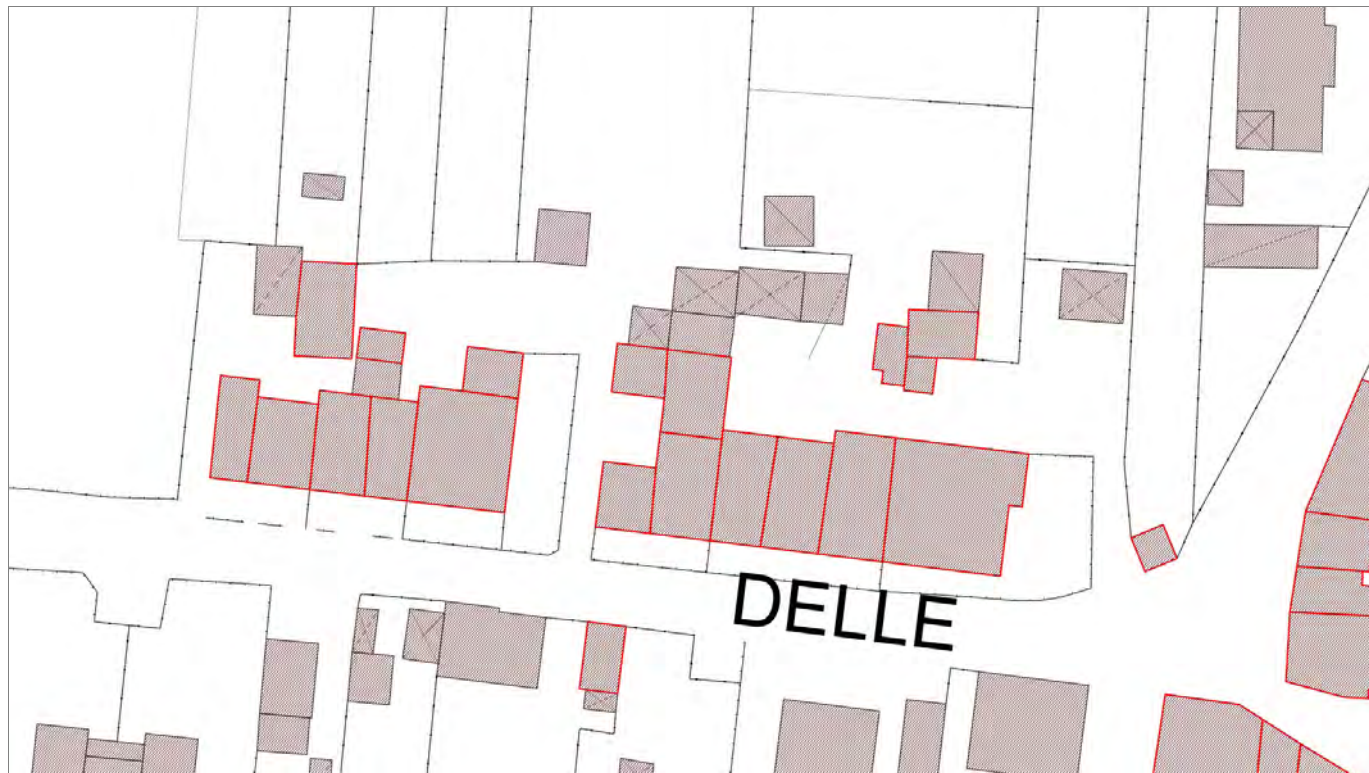

Informazioni sulla Scheda

Informazioni sulla Scheda

- Data rilevazione 26/09/2019
- Località S. CASSIANO A VICO
- Denominazione c_2002

Informazioni sull'Edificio 1090

- **Usi prevalente:** accessorio
- **Usi presenti:** accessorio

Edifici di impianto storico

- **Edifici di matrice rurale:** fienili, stalle, manufatti di rimessaggio, ecc.

Informazioni sull'Edificio 1091

- **Usi prevalente:** residenziale
- **Usi presenti:** residenziale permanente
- **Numero alloggi:** 2

Edifici di impianto storico

- **Edifici con tipologie edilizie di base:** edifici con preminenza dei caratteri "in schiera"

Informazioni sull'Edificio 3812

- **Usi prevalente:** accessorio
- **Usi presenti:** accessorio

Manufatti e altri edifici

- **Accessori:** garage

Informazioni sull'Edificio 5331

- **Usi prevalente:** residenziale
- **Usi presenti:** residenziale permanente
- **Numero alloggi:** 1

Edifici di impianto storico

- **Edifici con tipologie edilizie di base:** edifici con preminenza dei caratteri "in schiera"

Informazioni sull'Edificio 5332

- **Usi prevalente:** accessorio
- **Usi presenti:** accessorio

Manufatti e altri edifici

- **Accessori:** altro

Informazioni sull'Edificio 5333

- **Usi prevalente:** accessorio
- **Usi presenti:** accessorio

Edifici di impianto storico

- **Edifici di matrice rurale:** fienili, stalle, manufatti di rimessaggio, ecc.

Informazioni sull'Edificio 5334

- **Uso prevalente:** accessorio
- **Usi presenti:** accessorio

Manufatti e altri edifici

- **Accessori:** garage

Informazioni sull'Edificio 8054

- **Uso prevalente:** residenziale
- **Usi presenti:** residenziale permanente
- **Numero alloggi:** 2

Edifici di impianto storico

- **Edifici con tipologie edilizie di base:** edifici con preminenza dei caratteri "in schiera"

Informazioni sull'Edificio 10280

- **Uso prevalente:** residenziale
- **Usi presenti:** residenziale permanente
- **Numero alloggi:** 1

Edifici di impianto storico

- **Edifici con tipologie edilizie di base:** edifici con preminenza dei caratteri "in schiera"

Informazioni sull'Edificio 12253

- **Uso prevalente:** residenziale
- **Usi presenti:** residenziale permanente
- **Numero alloggi:** 1

Edifici di impianto storico

- **Edifici con tipologie edilizie di base:** edifici con preminenza dei caratteri "in schiera"

Informazioni sull'Edificio 12254

- **Uso prevalente:** accessorio
- **Usi presenti:** accessorio

Manufatti e altri edifici

- **Accessori:** garage

Informazioni sull'Edificio 13234

- **Uso prevalente:** residenziale
- **Usi presenti:** residenziale permanente
- **Numero alloggi:** 1

Edifici di impianto storico

- **Edifici con tipologie edilizie di base:** edifici con preminenza dei caratteri "in schiera"

Informazioni sull'Edificio 13235

- **Uso prevalente:** accessorio
- **Usi presenti:** accessorio

Edifici di impianto storico

- **Edifici di matrice rurale:** fienili, stalle, manufatti di rimessaggio, ecc.

Informazioni sull'Edificio 14073

- **Uso prevalente:** residenziale
- **Usi presenti:** residenziale permanente
- **Numero alloggi:** 1

Edifici di impianto storico

- **Edifici con tipologie edilizie di base:** edifici con preminenza dei caratteri "in schiera"

Informazioni sull'Edificio 19132

- **Uso prevalente:** residenziale
- **Usi presenti:** residenziale permanente
- **Numero alloggi:** 1

Edifici di impianto storico

- **Edifici con tipologie edilizie di base:** edifici con preminenza dei caratteri "in schiera"

Informazioni sull'Edificio 20427

- **Uso prevalente:** accessorio
- **Usi presenti:** accessorio

Manufatti e altri edifici

- **Accessori:** garage

Informazioni sull'Edificio 23755

- **Uso prevalente:** residenziale
- **Usi presenti:** residenziale permanente
- **Numero alloggi:** 1

Edifici di impianto storico

- **Edifici con tipologie edilizie di base:** edilizia con tipologia incerta ottenuta per trasformazioni di edifici più antichi

Informazioni sull'Edificio 25603

- **Uso prevalente:** residenziale
- **Usi presenti:** residenziale permanente
- **Numero alloggi:** 1

Edifici di impianto storico

- **Edifici con tipologie edilizie di base:** edifici con preminenza dei caratteri "in schiera"

Informazioni sull'Edificio 25642

- **Uso prevalente:** accessorio
- **Usi presenti:** accessorio

Manufatti e altri edifici

- **Accessori:** ripostigli, rimessaggi, box

Informazioni sull'Edificio 38461

- **Uso prevalente:** residenziale
- **Usi presenti:** esercizi di vicinato; artigianato di servizio o artistico; residenziale permanente
- **Numero alloggi:** 1

Edifici di impianto storico

- **Edifici con tipologie edilizie di base:** edifici con preminenza dei caratteri "in linea"

Informazioni sull'Edificio 38462

- **Uso prevalente:** accessorio
- **Usi presenti:** accessorio

Manufatti e altri edifici

- **Accessori:** ripostigli, rimessaggi, box

Informazioni sull'Edificio 42623

- **Uso prevalente:** accessorio
- **Usi presenti:** accessorio

Manufatti e altri edifici

- **beni storico culturali a corredo degli edifici:** cappelle

Informazioni sull'Edificato Minore 3188

Tipo
tettoia

Informazioni sull'Edificato Minore 3189

Tipo
tettoia



FOTO n° 35493 (scheda)



FOTO n° 35538 (scheda)

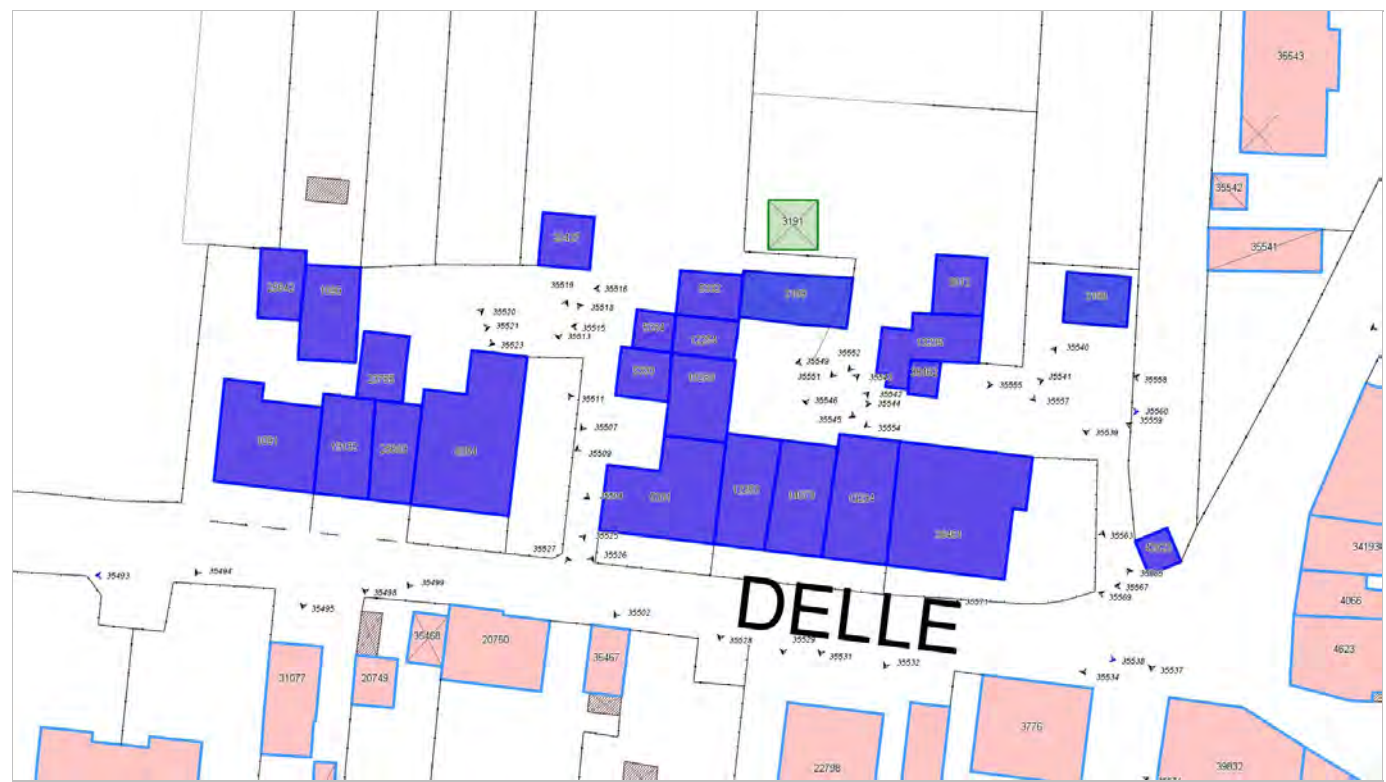

FOTO n° 35560 (scheda)



FOTO n° 35523 (edificio 1090)



FOTO n° 35491 (edificio 1091)



FOTO n° 35494 (edificio 1091)



FOTO n° 35551 (edificio 3812)



FOTO n° 35552 (edificio 3812)



FOTO n° 35502 (edificio 5331)



FOTO n° 35511 (edificio 5331)



FOTO n° 35516 (edificio 5332)



FOTO n° 35507 (edificio 5333)



FOTO n° 35518 (edificio 5333)



FOTO n° 35515 (edificio 5334)



FOTO n° 35499 (edificio 8054)



FOTO n° 35504 (edificio 8054)



FOTO n° 35519 (edificio 8054)



FOTO n° 35509 (edificio 10280)



FOTO n° 35544 (edificio 10280)



FOTO n° 35528 (edificio 12253)



FOTO n° 35543 (edificio 12253)



FOTO n° 35545 (edificio 12254)



FOTO n° 35531 (edificio 13234)



FOTO n° 35541 (edificio 13234)



FOTO n° 35549 (edificio 13235)



FOTO n° 35554 (edificio 13235)



FOTO n° 35557 (edificio 13235)



FOTO n° 35529 (edificio 14073)



FOTO n° 35542 (edificio 14073)



FOTO n° 35495 (edificio 19132)



FOTO n° 35513 (edificio 20427)



FOTO n° 35521 (edificio 23755)



FOTO n° 35498 (edificio 25603)



FOTO n° 35520 (edificio 25603)

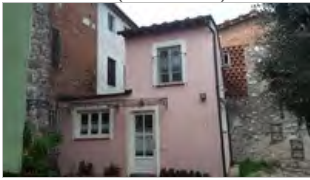

FOTO n° 35490 (edificio 25642)



FOTO n° 35532 (edificio 38461)



FOTO n° 35534 (edificio 38461)



FOTO n° 35540 (edificio 38461)



FOTO n° 35555 (edificio 38462)



FOTO n° 35537 (edificio 42623)



FOTO n° 35539 (edificato minore 3188)



FOTO n° 35546 (edificato minore 3189)



Report Scheda Edifici corte c_319 N°687

Edifici associati alla Scheda:

ID 1926 ID 1927 ID 9858 ID 10553 ID 13816 ID 13817 ID 14694 ID 17350 ID 18909 ID 19750 ID 19751 ID 28321 ID 28322 ID 36115 ID 37446 ID 37447 ID 39298 ID 40162 ID 42625 ID 43796 ID 43797

Edificati Minori associati alla Scheda:

ID 3400 ID 3401 ID 3404 ID 3405





Informazioni sulla Scheda

Informazioni sulla Scheda

- **Data rilevazione** 26/09/2019
- **Località** SAN PIETRO A VICO
- **Denominazione** c_319

Informazioni sull'Edificio 1926

- **Usi prevalente:** residenziale
- **Usi presenti:** residenziale permanente
- **Numero alloggi:** 1

Edifici di impianto storico

- **Edifici di matrice rurale:** fienili, stalle, manufatti di rimessaggio, ecc.

Informazioni sull'Edificio 1927

- **Usi prevalente:** non rilevabile

Informazioni sull'Edificio 9858

- **Usi prevalente:** residenziale
- **Usi presenti:** residenziale permanente
- **Numero alloggi:** 1

Edifici di impianto storico

- **Edifici con tipologie edilizie di base:** edifici con preminenza dei caratteri "in schiera"

Informazioni sull'Edificio 10553

- **Usi prevalente:** accessorio
- **Usi presenti:** accessorio

Edifici di impianto storico

- **Edifici di matrice rurale:** fienili, stalle, manufatti di rimessaggio, ecc.

Informazioni sull'Edificio 13816

- **Usi prevalente:** residenziale
- **Usi presenti:** residenziale permanente
- **Numero alloggi:** 1

Edifici di impianto storico

- **Edifici con tipologie edilizie di base:** edilizia con tipologia incerta ottenuta per trasformazioni di edifici più antichi

Informazioni sull'Edificio 13817

- **Usi prevalente:** residenziale
- **Usi presenti:** residenziale permanente
- **Numero alloggi:** 3

Edifici di impianto storico

- **Edifici di matrice rurale:** fienili, stalle, manufatti di rimessaggio, ecc.

Informazioni sull'Edificio 14694

- **Usi prevalente:** residenziale

- **Usi presenti:** attività produttiva agricola; residenziale permanente
- **Numero alloggi:** 1

Edifici di impianto storico

- **Edifici con tipologie edilizie di base:** edifici con preminenza dei caratteri "in schiera"

Informazioni sull'Edificio 17350

- **Uso prevalente:** accessorio
- **Usi presenti:** accessorio

Edifici di impianto storico

- **Edifici di matrice rurale:** fienili, stalle, manufatti di rimessaggio, ecc.

Informazioni sull'Edificio 18909

- **Uso prevalente:** accessorio
- **Usi presenti:** accessorio

Edifici di impianto storico

- **Edifici di matrice rurale:** fienili, stalle, manufatti di rimessaggio, ecc.

Informazioni sull'Edificio 19750

- **Uso prevalente:** residenziale
- **Usi presenti:** residenziale permanente
- **Numero alloggi:** 1

Edifici di impianto storico

- **Edifici con tipologie edilizie di base:** edifici con preminenza dei caratteri "in schiera"

Informazioni sull'Edificio 19751

- **Uso prevalente:** residenziale
- **Usi presenti:** residenziale permanente
- **Numero alloggi:** 1

Edifici di impianto storico

- **Edifici con tipologie edilizie di base:** edifici con preminenza dei caratteri "in schiera"

Informazioni sull'Edificio 28321

- **Uso prevalente:** accessorio
- **Usi presenti:** accessorio

Manufatti e altri edifici

- **Accessori:** ripostigli, rimessaggi, box

Informazioni sull'Edificio 28322

- **Uso prevalente:** residenziale
- **Usi presenti:** residenziale permanente
- **Numero alloggi:** 1

Edifici di impianto storico

- **Edifici di matrice rurale:** fienili, stalle, manufatti di rimessaggio, ecc.

Informazioni sull'Edificio 36115

- **Uso prevalente:** accessorio
- **Usi presenti:** accessorio

Manufatti e altri edifici

- **Accessori:** ripostigli, rimessaggi, box

Informazioni sull'Edificio 37446

- **Uso prevalente:** residenziale
- **Usi presenti:** residenziale permanente
- **Numero alloggi:** 2

Edifici di impianto storico

- **Edifici con tipologie edilizie di base:** edifici con preminenza dei caratteri "in schiera"

Informazioni sull'Edificio 37447

- **Uso prevalente:** accessorio
- **Usi presenti:** accessorio

Manufatti e altri edifici

- **Accessori:** ripostigli, rimessaggi, box

Informazioni sull'Edificio 39298

- **Uso prevalente:** residenziale
- **Usi presenti:** residenziale permanente
- **Numero alloggi:** 1

Edifici di impianto storico

- **Edifici con tipologie edilizie di base:** edifici con preminenza dei caratteri "in schiera"

Informazioni sull'Edificio 40162

- **Uso prevalente:** residenziale
- **Usi presenti:** residenziale permanente
- **Numero alloggi:** 2

Edifici di impianto storico

- **Edifici con tipologie edilizie di base:** edifici con preminenza dei caratteri "in schiera"

Informazioni sull'Edificio 42625

- **Uso prevalente:** accessorio
- **Usi presenti:** accessorio

- Manufatti e altri edifici**
- **Accessori:** altro

Informazioni sull'Edificio 43796

- **Uso prevalente:** accessorio

Edifici di impianto storico

- **Edifici di matrice rurale:** fienili, stalle, manufatti di rimessaggio, ecc.

Informazioni sull'Edificio 43797

- **Uso prevalente:** accessorio
- **Usi presenti:** accessorio

Edifici di impianto storico

- **Edifici di matrice rurale:** fienili, stalle, manufatti di rimessaggio, ecc.

Informazioni sull'Edificato Minore 3400

Tipo
tettoia

Informazioni sull'Edificato Minore 3401

Tipo
tettoia

Informazioni sull'Edificato Minore 3404

Tipo
tettoia

Informazioni sull'Edificato Minore 3405

Tipo
baracca, manufatto precario

Rilievi fotografici



FOTO n° 35682 (scheda)



FOTO n° 37127 (scheda)



FOTO n° 37128 (scheda)



FOTO n° 37129 (scheda)



FOTO n° 37130 (scheda)



FOTO n° 37131 (scheda)



FOTO n° 37110 (edificio 1926)

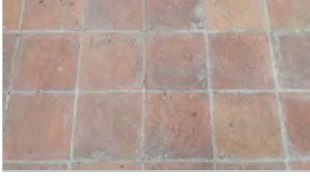

FOTO n° 37111 (edificio 1926)



FOTO n° 37108 (edificio 9858)



FOTO n° 37120 (edificio 10553)



FOTO n° 35613 (edificio 13816)



FOTO n° 35614 (edificio 13816)



FOTO n° 35612 (edificio 13817)



FOTO n° 35615 (edificio 13817)



FOTO n° 37115 (edificio 13817)



FOTO n° 37116 (edificio 13817)



FOTO n° 37117 (edificio 13817)



FOTO n° 35608 (edificio 14694)



FOTO n° 35618 (edificio 14694)



FOTO n° 37101 (edificio 14694)



FOTO n° 37121 (edificio 14694)



FOTO n° 37122 (edificio 14694)



FOTO n° 37123 (edificio 14694)



FOTO n° 37124 (edificio 14694)



FOTO n° 37125 (edificio 14694)



FOTO n° 37119 (edificio 17350)



FOTO n° 35610 (edificio 18909)



FOTO n° 37118 (edificio 18909)



FOTO n° 37107 (edificio 19750)



FOTO n° 35688 (edificio 19751)



FOTO n° 35694 (edificio 28321)



FOTO n° 35602 (edificio 28322)



FOTO n° 35605 (edificio 28322)



FOTO n° 35686 (edificio 28322)



FOTO n° 37102 (edificio 28322)



FOTO n° 37126 (edificio 28322)



FOTO n° 36068 (edificio 36115)



FOTO n° 35711 (edificio 37446)



FOTO n° 37109 (edificio 37446)



FOTO n° 37113 (edificio 37446)



FOTO n° 37114 (edificio 37447)



FOTO n° 35683 (edificio 39298)



FOTO n° 35691 (edificio 39298)



FOTO n° 37105 (edificio 39298)



FOTO n° 37103 (edificio 40162)



FOTO n° 37104 (edificio 40162)



FOTO n° 35607 (edificio 42625)



FOTO n° 37106 (edificio minore 3400)



FOTO n° 37112 (edificio minore 3401)



FOTO n° 37173 (edificio minore 3404)



FOTO n° 37174 (edificio minore 3405)





Informazioni sulla Scheda

Informazioni sulla Scheda

- Data rilevazione 26/09/2019
- Località S. CASSIANO A VICO
- Denominazione c_2001

Informazioni sull'Edificio 6097

- **Usò prevalente:** accessorio
- **Usi presenti:** accessorio

Manufatti e altri edifici

- **Accessori:** garage

Informazioni sull'Edificio 10223

- **Usò prevalente:** accessorio
- **Usi presenti:** accessorio

Manufatti e altri edifici

- **Accessori:** ripostigli, rimessaggi, box

Informazioni sull'Edificio 10224

- **Usò prevalente:** accessorio
- **Usi presenti:** accessorio

Manufatti e altri edifici

- **Accessori:** ripostigli, rimessaggi, box

Informazioni sull'Edificio 11035

- **Usò prevalente:** accessorio
- **Usi presenti:** accessorio

Manufatti e altri edifici

- **Accessori:** altro

Informazioni sull'Edificio 11036

- **Usò prevalente:** residenziale
- **Usi presenti:** residenziale permanente
- **Numero alloggi:** 1

Edifici di impianto storico

- **Edifici con tipologie edilizie di base:** edifici con preminenza dei caratteri "in schiera"

Informazioni sull'Edificio 29474

- **Usò prevalente:** residenziale
- **Usi presenti:** residenziale permanente
- **Numero alloggi:** 2

Edifici di impianto storico

- **Edifici con tipologie edilizie di base:** edifici con preminenza dei caratteri "in schiera"

Informazioni sull'Edificio 43798

- **Usò prevalente:** residenziale
- **Usi presenti:** residenziale permanente

Edifici di impianto storico

- **Edifici di matrice rurale:** fienili, stalle, manufatti di

Informazioni sull'Edificato Minore 3202

Tipo

baracca, manufatto precario

Rilievi fotografici



FOTO n° 35705 (scheda)



FOTO n° 35701 (edificio 6097)

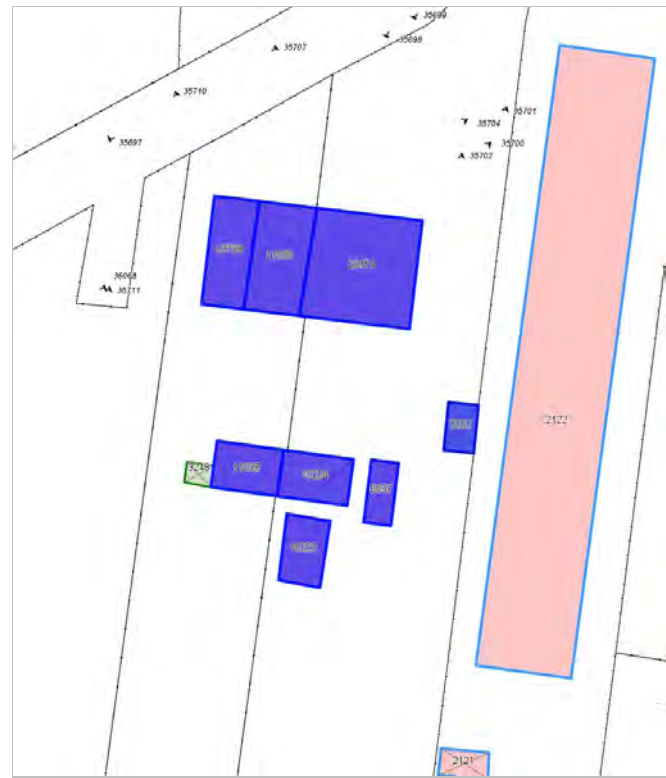

FOTO n° 35704 (edificio 11036)



FOTO n° 35707 (edificio 11036)



FOTO n° 35710 (edificio 11036)



FOTO n° 35700 (edificio 29474)



FOTO n° 35702 (edificato minore 3202)



Report Scheda Edifici corte c_317 N°689

Edifici associati alla Scheda:

ID 779 | ID 1281 | ID 2137 | ID 2138 | ID 8244 | ID 13244 | ID 15837 | ID 17070 | ID 19912 | ID 20451 | ID 21405 | ID 28152 | ID 28229 | ID 29011 | ID 30990 | ID 31128 | ID 34120 | ID 35437 | ID 36240 | ID 38542 | ID 38980 | ID 38981 | ID 40543 | ID 42629 | ID 43793 | ID 44406

Edificati Minori associati alla Scheda:

ID 3204 | ID 3205 | ID 3206 | ID 3241 | ID 3242





Informazioni sulla Scheda

Informazioni sulla Scheda

- Data rilevazione 26/09/2019
- Località S. CASSIANO A VICO
- Denominazione c_317

Informazioni sull'Edificio 779

- **Usi prevalente:** residenziale
- **Usi presenti:** residenziale permanente
- **Numero alloggi:** 1

Edifici di impianto storico

- **Edifici con tipologie edilizie di base:** edifici con preminenza dei caratteri "in linea"

Informazioni sull'Edificio 1281

- **Usi prevalente:** residenziale
- **Usi presenti:** residenziale permanente
- **Numero alloggi:** 2

Edifici di impianto storico

- **Edifici con tipologie edilizie di base:** edifici con preminenza dei caratteri "in schiera"

Informazioni sull'Edificio 2137

- **Usi prevalente:** accessorio
- **Usi presenti:** accessorio

Manufatti e altri edifici

- **Accessori:** garage

Informazioni sull'Edificio 2138

- **Usi prevalente:** residenziale
- **Usi presenti:** residenziale permanente
- **Numero alloggi:** 1

Edifici di impianto storico

- **Edifici con tipologie edilizie di base:** edifici con preminenza dei caratteri "in linea"

Informazioni sull'Edificio 8244

- **Usi prevalente:** accessorio
- **Usi presenti:** accessorio

Manufatti e altri edifici

- **Accessori:** garage

Informazioni sull'Edificio 13244

- **Usi prevalente:** accessorio
- **Usi presenti:** accessorio

Edifici di impianto storico

- **Edifici di matrice rurale:** fienili, stalle, manufatti di rimessaggio, ecc.

Informazioni sull'Edificio 15837

- **Uso prevalente:** residenziale
- **Usi presenti:** residenziale permanente
- **Numero alloggi:** 1

Edifici di impianto storico

- **Edifici con tipologie edilizie di base:** edifici con preminenza dei caratteri "in schiera"

Informazioni sull'Edificio 17070

- **Uso prevalente:** accessorio
- **Usi presenti:** accessorio

Edifici di impianto storico

- **Edifici di matrice rurale:** fienili, stalle, manufatti di rimessaggio, ecc.

Informazioni sull'Edificio 19912

- **Uso prevalente:** residenziale
- **Usi presenti:** residenziale permanente
- **Numero alloggi:** 1

Edifici di impianto storico

- **Edifici di matrice rurale:** casa colonica isolata

Informazioni sull'Edificio 20451

- **Uso prevalente:** residenziale
- **Usi presenti:** residenziale permanente
- **Numero alloggi:** 1

Edifici di impianto storico

- **Edifici con tipologie edilizie di base:** edifici con preminenza dei caratteri "in schiera"

Informazioni sull'Edificio 21405

- **Uso prevalente:** residenziale
- **Usi presenti:** residenziale permanente
- **Numero alloggi:** 2

Edifici di impianto storico

- **Edifici di matrice rurale:** casa colonica isolata

Informazioni sull'Edificio 28152

- **Uso prevalente:** residenziale
- **Usi presenti:** residenziale permanente
- **Numero alloggi:** 1

Edifici di impianto storico

- **Edifici con tipologie edilizie di base:** edifici con preminenza dei caratteri "in linea"

Informazioni sull'Edificio 28229

- **Uso prevalente:** residenziale
- **Usi presenti:** residenziale permanente
- **Numero alloggi:** 2

Edifici di impianto storico

- **Edifici di matrice rurale:** casa colonica isolata

Informazioni sull'Edificio 29011

- **Uso prevalente:** residenziale
- **Usi presenti:** residenziale permanente
- **Numero alloggi:** 1

Edifici di impianto storico

- **Edifici con tipologie edilizie di base:** edifici con preminenza dei caratteri "in schiera"

Informazioni sull'Edificio 30990

- **Uso prevalente:** residenziale
- **Usi presenti:** residenziale permanente
- **Numero alloggi:** 1

Edifici di impianto storico

- **Edifici con tipologie edilizie di base:** edilizia con tipologia incerta ottenuta per trasformazioni di edifici più antichi

Informazioni sull'Edificio 31128

- **Uso prevalente:** residenziale
- **Usi presenti:** residenziale permanente
- **Numero alloggi:** 1

Edifici di impianto storico

- **Edifici di matrice rurale:** casa colonica isolata

Informazioni sull'Edificio 34120

- **Uso prevalente:** residenziale
- **Usi presenti:** residenziale permanente
- **Numero alloggi:** 1

Manufatti e altri edifici

- **Edifici con caratteri conformi all'edificato tradizionale e/o preesistente:** a carattere non specialistico (di base)

Informazioni sull'Edificio 35437

- **Uso prevalente:** accessorio
- **Usi presenti:** accessorio

Edifici di impianto storico

- **Edifici di matrice rurale:** fienili, stalle, manufatti di rimessaggio, ecc.

Informazioni sull'Edificio 36240

- **Uso prevalente:** residenziale
- **Usi presenti:** residenziale permanente
- **Numero alloggi:** 1

Edifici di impianto storico

- **Edifici con tipologie edilizie di base:** edifici con preminenza dei caratteri "in schiera"

Informazioni sull'Edificio 38542

- **Uso prevalente:** accessorio
- **Usi presenti:** accessorio

Manufatti e altri edifici

- **Accessori:** ripostigli, rimessaggi, box

Informazioni sull'Edificio 38980

- **Uso prevalente:** residenziale
- **Usi presenti:** residenziale permanente
- **Numero alloggi:** 1

Edifici di impianto storico

- **Edifici con tipologie edilizie di base:** edifici con preminenza dei caratteri "in schiera"

Informazioni sull'Edificio 38981

- **Uso prevalente:** accessorio
- **Usi presenti:** accessorio

Manufatti e altri edifici

- **Accessori:** altro

Informazioni sull'Edificio 40543

- **Uso prevalente:** accessorio
- **Usi presenti:** accessorio

Manufatti e altri edifici

- **Accessori:** ripostigli, rimessaggi, box

Informazioni sull'Edificio 42629

- **Uso prevalente:** residenziale
- **Usi presenti:** residenziale permanente
- **Numero alloggi:** 1

Edifici di impianto storico

- **Edifici con tipologie edilizie di base:** edilizia con tipologia incerta ottenuta per trasformazioni di edifici più antichi

Informazioni sull'Edificio 43793

- **Uso prevalente:** residenziale
- **Usi presenti:** residenziale permanente

Edifici di impianto storico

- **Edifici di matrice rurale:** fienili, stalle, manufatti di rimessaggio, ecc.

Informazioni sull'Edificio 44406

- **Uso prevalente:** accessorio
- **Usi presenti:** accessorio

Manufatti e altri edifici

- **Accessori:** ripostigli, rimessaggi, box

Informazioni sull'Edificato Minore 3204

Tipo
tettoia

Informazioni sull'Edificato Minore 3205

Tipo
tettoia

Informazioni sull'Edificato Minore 3206

Tipo
garage, box auto

Informazioni sull'Edificato Minore 3241

Tipo
baracca, manufatto precario

Informazioni sull'Edificato Minore 3242

Tipo
baracca, manufatto precario

Rilievi fotografici



FOTO n° 35768 (scheda)



FOTO n° 35769 (scheda)



FOTO n° 35770 (scheda)



FOTO n° 35771 (scheda)



FOTO n° 35772 (scheda)



FOTO n° 35777 (scheda)



FOTO n° 35778 (scheda)



FOTO n° 35752 (edificio 779)



FOTO n° 35762 (edificio 779)



FOTO n° 35733 (edificio 1281)



FOTO n° 35747 (edificio 1281)



FOTO n° 35738 (edificio 2137)



FOTO n° 35736 (edificio 2138)



FOTO n° 35749 (edificio 2138)



FOTO n° 35751 (edificio 2138)



FOTO n° 35750 (edificio 8244)



FOTO n° 35774 (edificio 13244)



FOTO n° 35745 (edificio 15837)



FOTO n° 37168 (edificio 15837)



FOTO n° 37169 (edificio 15837)



FOTO n° 35740 (edificio 17070)



FOTO n° 36021 (edificio 17070)



FOTO n° 37165 (edificio 17070)



FOTO n° 37166 (edificio 17070)



FOTO n° 35726 (edificio 19912)



FOTO n° 35727 (edificio 19912)



FOTO n° 35748 (edificio 19912)



FOTO n° 35755 (edificio 20451)



FOTO n° 37167 (edificio 20451)



FOTO n° 35716 (edificio 21405)



FOTO n° 35725 (edificio 21405)

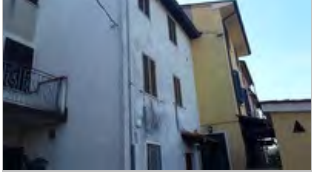

FOTO n° 35773 (edificio 21405)



FOTO n° 35760 (edificio 28152)



FOTO n° 35741 (edificio 28229)



FOTO n° 35742 (edificio 28229)



FOTO n° 35775 (edificio 28229)



FOTO n° 35743 (edificio 29011)



FOTO n° 36015 (edificio 29011)



FOTO n° 35759 (edificio 30990)



FOTO n° 35767 (edificio 30990)



FOTO n° 35757 (edificio 31128)



FOTO n° 35764 (edificio 31128)



FOTO n° 35765 (edificio 31128)



FOTO n° 35739 (edificio 34120)



FOTO n° 35744 (edificio 34120)



FOTO n° 35758 (edificio 35437)



FOTO n° 37170 (edificio 35437)



FOTO n° 35753 (edificio 36240)



FOTO n° 35756 (edificio 36240)



FOTO n° 35761 (edificio 36240)



FOTO n° 35776 (edificio 38542)



FOTO n° 37164 (edificio 38542)



FOTO n° 35754 (edificio 38980)



FOTO n° 37172 (edificio 38980)



FOTO n° 37171 (edificio 38981)



FOTO n° 35746 (edificio 40543)



FOTO n° 35763 (edificio 40543)



FOTO n° 35729 (edificio 42629)



FOTO n° 35731 (edificio 42629)



FOTO n° 35737 (edificio 42629)



FOTO n° 35724 (edificato minore 3204)



FOTO n° 35730 (edificato minore 3204)



FOTO n° 35728 (edificato minore 3205)



FOTO n° 35766 (edificato minore 3206)



FOTO n° 36028 (edificato minore 3241)



FOTO n° 36029 (edificato minore 3242)



Edifici associati alla Scheda:

ID 21 | ID 22 | ID 23 | ID 933 | ID 1021 | ID 1653 | ID 2737 | ID 5295 | ID 8838 | ID 14227 | ID 14538 | ID 14637 | ID 17901 | ID 18861 | ID 19829 | ID 20119 | ID 20552 | ID 20622 | ID 21664 | ID 24217 | ID 24475 | ID 25025 | ID 25105 | ID 25425 | ID 29391 | ID 30538 | ID 31510 | ID 33758 | ID 34310 | ID 34507 | ID 37530 | ID 37935 | ID 39566 | ID 41338 | ID 42634 | ID 42635 | ID 44402 | ID 44403

Edificati Minori associati alla Scheda:

ID 3210 | ID 3211 | ID 3212 | ID 3235 | ID 3236

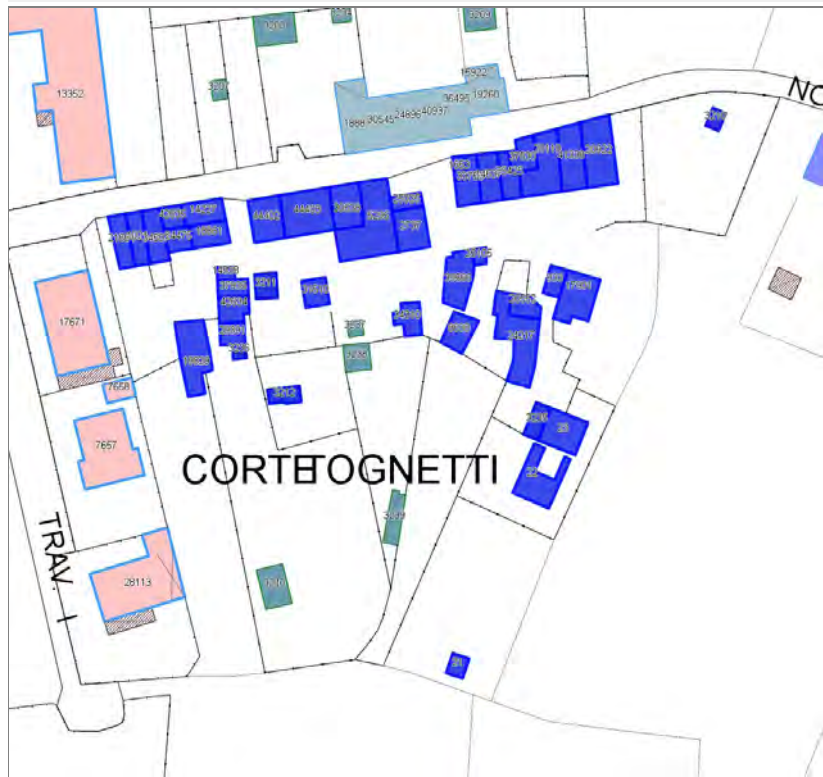

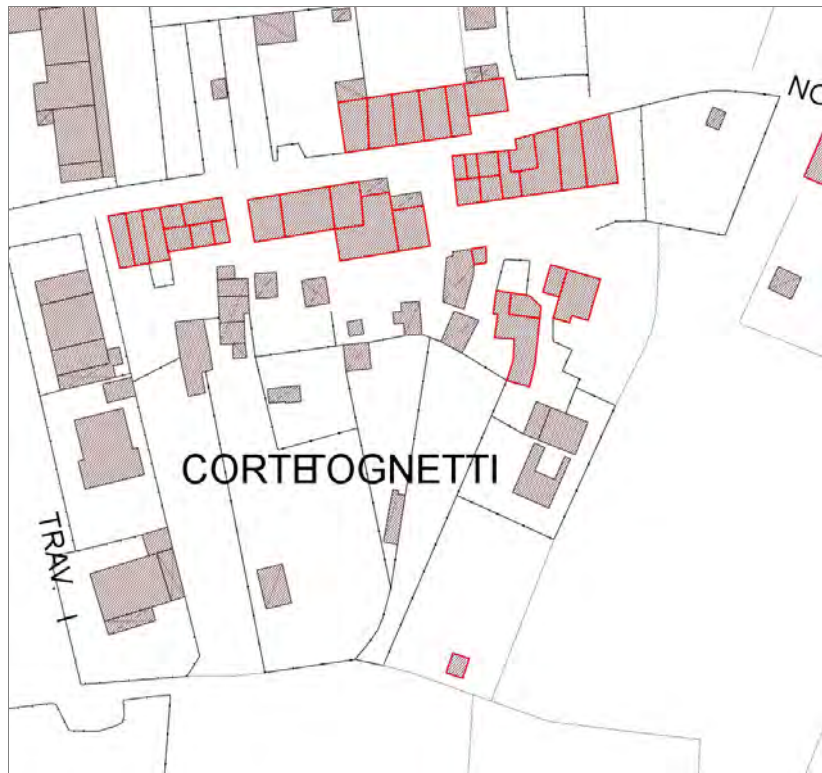

Informazioni sulla Scheda

Informazioni sulla Scheda

- Data rilevazione 26/09/2019
- Località S. CASSIANO A VICO
- Denominazione c_350

Informazioni sull'Edificio 21

- **Uso prevalente:** non rilevabile

Manufatti e altri edifici

- **Accessori:** ripostigli, rimessaggi, box

Informazioni sull'Edificio 22

- **Uso prevalente:** residenziale
- **Usi presenti:** residenziale permanente
- **Numero alloggi:** 1

Manufatti e altri edifici

- **Edifici con caratteri difformi all'edificato tradizionale e/o preesistente:** a carattere non specialistico (di base)

Informazioni sull'Edificio 23

- **Uso prevalente:** residenziale
- **Usi presenti:** residenziale permanente
- **Numero alloggi:** 1

Manufatti e altri edifici

- **Edifici con caratteri difformi all'edificato tradizionale e/o preesistente:** a carattere non specialistico (di base)

Informazioni sull'Edificio 933

- **Uso prevalente:** accessorio
- **Usi presenti:** accessorio

Manufatti e altri edifici

- **Accessori:** ripostigli, rimessaggi, box

Informazioni sull'Edificio 1021

- **Uso prevalente:** residenziale
- **Usi presenti:** residenziale permanente
- **Numero alloggi:** 1

Edifici di impianto storico

- **Edifici con tipologie edilizie di base:** edifici con preminenza dei caratteri "in schiera"

Informazioni sull'Edificio 1653

- **Uso prevalente:** accessorio
- **Usi presenti:** accessorio

Edifici di impianto storico

- **Edifici di matrice rurale:** fienili, stalle, manufatti di rimessaggio, ecc.

Informazioni sull'Edificio 2737

- **Uso prevalente:** residenziale
- **Usi presenti:** residenziale permanente
- **Numero alloggi:** 1

Edifici di impianto storico

- **Edifici con tipologie edilizie di base:** edifici con preminenza dei caratteri "in schiera"

Informazioni sull'Edificio 5295

- **Uso prevalente:** residenziale
- **Usi presenti:** residenziale permanente
- **Numero alloggi:** 2

Edifici di impianto storico

- **Edifici con tipologie edilizie di base:** edifici con preminenza dei caratteri "in schiera"

Informazioni sull'Edificio 8838

- **Uso prevalente:** accessorio
- **Usi presenti:** accessorio

Manufatti e altri edifici

- **Accessori:** ripostigli, rimessaggi, box

Informazioni sull'Edificio 14227

- **Uso prevalente:** residenziale
- **Usi presenti:** residenziale permanente
- **Numero alloggi:** 1

Edifici di impianto storico

- **Edifici con tipologie edilizie di base:** edifici con preminenza dei caratteri "in schiera"

Informazioni sull'Edificio 14538

- **Uso prevalente:** accessorio
- **Usi presenti:** accessorio

Manufatti e altri edifici

- **Accessori:** ripostigli, rimessaggi, box

Informazioni sull'Edificio 14637

- **Uso prevalente:** residenziale
- **Usi presenti:** residenziale permanente
- **Numero alloggi:** 1

Edifici di impianto storico

- **Edifici con tipologie edilizie di base:** edifici con preminenza dei caratteri "in schiera"

Informazioni sull'Edificio 17901

- **Uso prevalente:** accessorio
- **Usi presenti:** accessorio

Manufatti e altri edifici

- **Accessori:** ripostigli, rimessaggi, box

Informazioni sull'Edificio 18861

- **Uso prevalente:** residenziale
- **Usi presenti:** residenziale permanente
- **Numero alloggi:** 1

Edifici di impianto storico

- **Edifici con tipologie edilizie di base:** edifici con preminenza dei caratteri "in schiera"

Informazioni sull'Edificio 19829

- **Uso prevalente:** accessorio
- **Usi presenti:** accessorio

Manufatti e altri edifici

- **Accessori:** garage

Informazioni sull'Edificio 20119

- **Uso prevalente:** non in uso
- **Usi presenti:** lavori in corso

Edifici di impianto storico

- **Edifici con tipologie edilizie di base:** edifici con preminenza dei caratteri "in linea"

Informazioni sull'Edificio 20552

- **Uso prevalente:** accessorio
- **Usi presenti:** accessorio

Edifici di impianto storico

- **Edifici di matrice rurale:** fienili, stalle, manufatti di rimessaggio, ecc.

Informazioni sull'Edificio 20622

- **Uso prevalente:** residenziale
- **Usi presenti:** residenziale permanente
- **Numero alloggi:** 1

Edifici di impianto storico

- **Edifici con tipologie edilizie di base:** edifici con preminenza

dei caratteri "in schiera"

Informazioni sull'Edificio 21664

- **Uso prevalente:** residenziale
- **Usi presenti:** residenziale permanente
- **Numero alloggi:** 1

Edifici di impianto storico

- **Edifici con tipologie edilizie di base:** edifici con preminenza dei caratteri "in schiera"

Informazioni sull'Edificio 24217

- **Uso prevalente:** accessorio
- **Usi presenti:** accessorio

Manufatti e altri edifici

- **Accessori:** ripostigli, rimessaggi, box

Informazioni sull'Edificio 24475

- **Uso prevalente:** residenziale
- **Usi presenti:** residenziale permanente
- **Numero alloggi:** 1

Edifici di impianto storico

- **Edifici con tipologie edilizie di base:** edifici con preminenza dei caratteri "in schiera"

Informazioni sull'Edificio 25025

- **Uso prevalente:** accessorio
- **Usi presenti:** accessorio

Manufatti e altri edifici

- **Accessori:** ripostigli, rimessaggi, box

Informazioni sull'Edificio 25105

- **Uso prevalente:** accessorio
- **Usi presenti:** accessorio

Manufatti e altri edifici

- **Accessori:** ripostigli, rimessaggi, box

Informazioni sull'Edificio 25425

- **Uso prevalente:** residenziale
- **Usi presenti:** residenziale permanente
- **Numero alloggi:** 1

Edifici di impianto storico

- **Edifici con tipologie edilizie di base:** edifici con preminenza dei caratteri "in schiera"

Informazioni sull'Edificio 29391

- **Uso prevalente:** accessorio
- **Usi presenti:** accessorio

Manufatti e altri edifici

- **Accessori:** ripostigli, rimessaggi, box

Informazioni sull'Edificio 30538

- **Uso prevalente:** residenziale
- **Usi presenti:** residenziale permanente
- **Numero alloggi:** 2

Edifici di impianto storico

- **Edifici con tipologie edilizie di base:** edifici con preminenza dei caratteri "in schiera"

Informazioni sull'Edificio 31510

- **Uso prevalente:** accessorio
- **Usi presenti:** accessorio

Manufatti e altri edifici

- **Accessori:** garage

Informazioni sull'Edificio 33758

- **Uso prevalente:** residenziale
- **Usi presenti:** residenziale permanente
- **Numero alloggi:** 1

Edifici di impianto storico

- **Edifici con tipologie edilizie di base:** edifici con preminenza dei caratteri "in schiera"

Informazioni sull'Edificio 34310

- **Uso prevalente:** accessorio
- **Usi presenti:** accessorio

Manufatti e altri edifici

- **Accessori:** ripostigli, rimessaggi, box

Informazioni sull'Edificio 34507

- **Uso prevalente:** residenziale

Edifici di impianto storico

- **Usi presenti:** residenziale permanente
- **Numero alloggi:** 1

- **Edifici con tipologie edilizie di base:** edifici con preminenza dei caratteri "in schiera"

Informazioni sull'Edificio 37530

- **Uso prevalente:** accessorio
- **Usi presenti:** accessorio

Edifici di impianto storico

- **Edifici con tipologie edilizie di base:** edilizia con tipologia incerta ottenuta per trasformazioni di edifici più antichi

Informazioni sull'Edificio 37935

- **Uso prevalente:** accessorio
- **Usi presenti:** accessorio

Manufatti e altri edifici

- **Accessori:** garage

Informazioni sull'Edificio 39566

- **Uso prevalente:** accessorio
- **Usi presenti:** accessorio

Manufatti e altri edifici

- **Accessori:** ripostigli, rimessaggi, box

Informazioni sull'Edificio 41338

- **Uso prevalente:** residenziale
- **Usi presenti:** residenziale permanente
- **Numero alloggi:** 1

Edifici di impianto storico

- **Edifici con tipologie edilizie di base:** edifici con preminenza dei caratteri "in schiera"

Informazioni sull'Edificio 42634

- **Uso prevalente:** accessorio
- **Usi presenti:** accessorio

Manufatti e altri edifici

- **Accessori:** ripostigli, rimessaggi, box

Informazioni sull'Edificio 42635

- **Uso prevalente:** accessorio
- **Usi presenti:** accessorio

Edifici di impianto storico

- **Edifici con tipologie edilizie di base:** edifici con preminenza dei caratteri "in schiera"

Informazioni sull'Edificio 44402

- **Uso prevalente:** residenziale
- **Usi presenti:** residenziale permanente

Edifici di impianto storico

- **Edifici con tipologie edilizie di base:** edifici con preminenza dei caratteri "in schiera"

Informazioni sull'Edificio 44403

- **Uso prevalente:** residenziale
- **Usi presenti:** residenziale permanente

Edifici di impianto storico

- **Edifici con tipologie edilizie di base:** edifici con preminenza dei caratteri "in linea"

Informazioni sull'Edificato Minore 3210

Tipo
baracca, manufatto precario

Informazioni sull'Edificato Minore 3211

Tipo
tettoia

Informazioni sull'Edificato Minore 3212

Tipo
baracca, manufatto precario

Informazioni sull'Edificato Minore 3235

Tipo
loggiato

Informazioni sull'Edificato Minore 3236

Tipo
baracca, manufatto precario

Rilievi fotografici



FOTO n° 35779 (scheda)



FOTO n° 35838 (scheda)

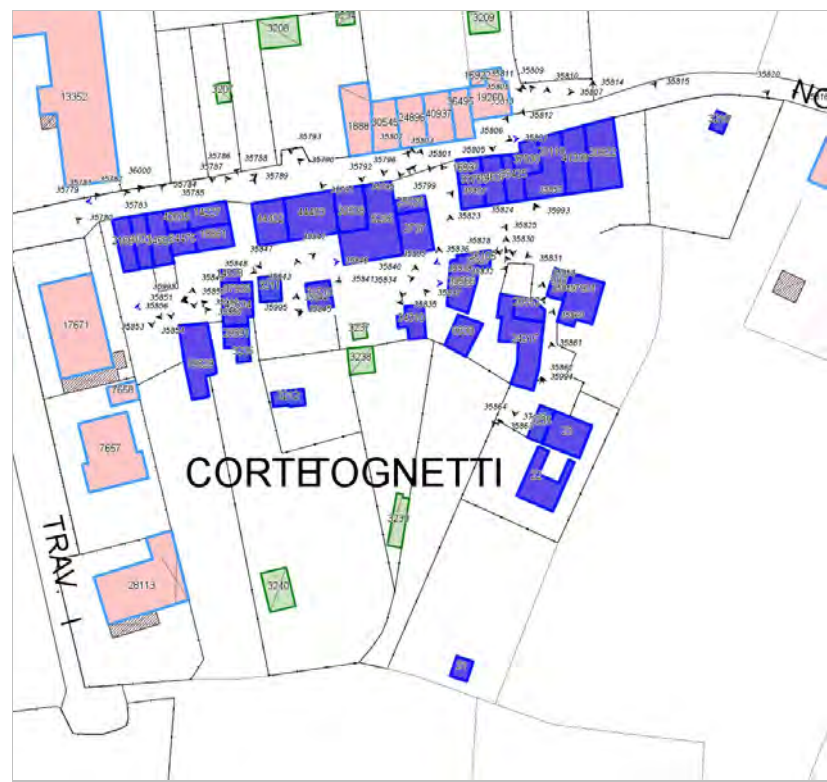

FOTO n° 35839 (scheda)



FOTO n° 35846 (scheda)



FOTO n° 35856 (scheda)



FOTO n° 35862 (edificio 22)



FOTO n° 35863 (edificio 22)



FOTO n° 35864 (edificio 22)



FOTO n° 35861 (edificio 23)



FOTO n° 35857 (edificio 933)



FOTO n° 35782 (edificio 1021)



FOTO n° 35853 (edificio 1021)



FOTO n° 35798 (edificio 1653)



FOTO n° 35802 (edificio 2737)



FOTO n° 35822 (edificio 2737)



FOTO n° 35834 (edificio 2737)



FOTO n° 35803 (edificio 5295)



FOTO n° 35835 (edificio 5295)



FOTO n° 35832 (edificio 8838)



FOTO n° 35837 (edificio 8838)



FOTO n° 35784 (edificio 14227)



FOTO n° 35788 (edificio 14227)



FOTO n° 35996 (edificio 14538)



FOTO n° 35813 (edificio 14637)



FOTO n° 35828 (edificio 14637)



FOTO n° 35859 (edificio 17901)



FOTO n° 35993 (edificio 17901)



FOTO n° 35789 (edificio 18861)

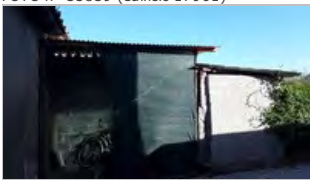

FOTO n° 35848 (edificio 18861)



FOTO n° 35847 (edificio 18861)



FOTO n° 35849 (edificio 19829)



FOTO n° 35810 (edificio 20119)



FOTO n° 35830 (edificio 20119)



FOTO n° 35826 (edificio 20552)



FOTO n° 35858 (edificio 20552)



FOTO n° 35814 (edificio 20622)



FOTO n° 35815 (edificio 20622)



FOTO n° 35831 (edificio 20622)



FOTO n° 35780 (edificio 21664)



FOTO n° 35781 (edificio 21664)



FOTO n° 35852 (edificio 21664)



FOTO n° 35825 (edificio 24217)



FOTO n° 35860 (edificio 24217)



FOTO n° 37100 (edificio 24217)



FOTO n° 35855 (edificio 24475)



FOTO n° 35801 (edificio 25025)



FOTO n° 35824 (edificio 25105)



FOTO n° 35812 (edificio 25425)



FOTO n° 35829 (edificio 25425)



FOTO n° 35845 (edificio 29391)



FOTO n° 35850 (edificio 29391)



FOTO n° 35786 (edificio 30538)



FOTO n° 35787 (edificio 30538)



FOTO n° 35790 (edificio 30538)



FOTO n° 35841 (edificio 30538)



FOTO n° 35840 (edificio 31510)



FOTO n° 35843 (edificio 31510)



FOTO n° 35799 (edificio 33758)



FOTO n° 35827 (edificio 33758)



FOTO n° 35833 (edificio 34310)



FOTO n° 35783 (edificio 34507)



FOTO n° 35854 (edificio 34507)



FOTO n° 35811 (edificio 37530)



FOTO n° 35851 (edificio 37935)



FOTO n° 35823 (edificio 39566)



FOTO n° 35836 (edificio 39566)



FOTO n° 35809 (edificio 41338)



FOTO n° 35998 (edificio 42634)



FOTO n° 35999 (edificio 42634)



FOTO n° 36000 (edificio 42635)



FOTO n° 35820 (edificato minore 3210)



FOTO n° 35842 (edificato minore 3211)



FOTO n° 35844 (edificato minore 3212)



FOTO n° 35994 (edificato minore 3235)



FOTO n° 35995 (edificato minore 3236)





Informazioni sulla Scheda

Informazioni sulla Scheda

- **Data rilevazione** 26/09/2019
- **Località** S. CASSIANO A VICO
- **Denominazione** c_2004

Informazioni sull'Edificio 1888

- **Usò prevalente:** residenziale
- **Usi presenti:** residenziale permanente
- **Numero alloggi:** 1

Edifici di impianto storico

- **Edifici di matrice rurale:** fienili, stalle, manufatti di rimessaggio, ecc.

Informazioni sull'Edificio 15922

- **Usò prevalente:** non rilevabile

Informazioni sull'Edificio 19260

- **Usò prevalente:** residenziale
- **Usi presenti:** residenziale permanente
- **Numero alloggi:** 1

Edifici di impianto storico

- **Edifici con tipologie edilizie di base:** edilizia con tipologia incerta ottenuta per trasformazioni di edifici piú antichi

Informazioni sull'Edificio 24896

- **Usò prevalente:** accessorio
- **Usi presenti:** accessorio

Edifici di impianto storico

- **Edifici di matrice rurale:** fienili, stalle, manufatti di rimessaggio, ecc.

Informazioni sull'Edificio 30545

- **Usò prevalente:** accessorio
- **Usi presenti:** accessorio

Edifici di impianto storico

- **Edifici di matrice rurale:** fienili, stalle, manufatti di rimessaggio, ecc.

Informazioni sull'Edificio 36495

- **Usò prevalente:** accessorio
- **Usi presenti:** accessorio

Edifici di impianto storico

- **Edifici di matrice rurale:** fienili, stalle, manufatti di rimessaggio, ecc.

Informazioni sull'Edificio 40937

- **Usò prevalente:** residenziale

- **Usi presenti:** residenziale permanente
- **Numero alloggi:** 1

Edifici di impianto storico

- **Edifici con tipologie edilizie di base:** edifici con preminenza dei caratteri "in schiera"

Informazioni sull'Edificato Minore 3207

Tipo

baracca, manufatto precario

Informazioni sull'Edificato Minore 3208

Tipo

tettoia

Informazioni sull'Edificato Minore 3209

Tipo

baracca, manufatto precario

Rilievi fotografici



FOTO n° 35821 (scheda)



FOTO n° 35791 (edificio 1888)



FOTO n° 35792 (edificio 1888)



FOTO n° 35805 (edificio 19260)



FOTO n° 35807 (edificio 19260)



FOTO n° 35796 (edificio 24896)

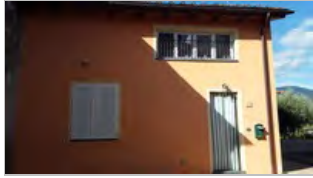

FOTO n° 35795 (edificio 30545)



FOTO n° 35800 (edificio 36495)



FOTO n° 35806 (edificio 36495)



FOTO n° 35797 (edificio 40937)



FOTO n° 35785 (edificato minore 3207)



FOTO n° 35793 (edificato minore 3208)



FOTO n° 35808 (edificato minore 3209)



Report Scheda Edifici corte c_429 N°692

Edifici associati alla Scheda:

ID 1328 | ID 1329 | ID 6187 | ID 19718 | ID 23396 | ID 24699 | ID 24700 | ID 34033 | ID 42631 | ID 42633 | ID 44401

Edificati Minori associati alla Scheda:

ID 3228 | ID 3229





Informazioni sulla Scheda

Informazioni sulla Scheda

- **Data rilevazione** 26/09/2019
- **Località** S. PIETRO A VICO
- **Denominazione** c_429

Informazioni sull'Edificio 1328

- **Usi prevalenti:** accessorio
- **Usi presenti:** accessorio

Edifici di impianto storico

- **Edifici di matrice rurale:** fienili, stalle, manufatti di rimessaggio, ecc.

Informazioni sull'Edificio 1329

- **Usi prevalenti:** residenziale
- **Usi presenti:** residenziale permanente
- **Numero alloggi:** 1

Edifici di impianto storico

- **Edifici con tipologie edilizie di base:** edifici con preminenza dei caratteri "in schiera"

Informazioni sull'Edificio 6187

- **Usi prevalenti:** accessorio
- **Usi presenti:** accessorio

Manufatti e altri edifici

- **Accessori:** altro

Informazioni sull'Edificio 19718

- **Usi prevalenti:** accessorio
- **Usi presenti:** accessorio

Edifici di impianto storico

- **Edifici di matrice rurale:** fienili, stalle, manufatti di rimessaggio, ecc.

Informazioni sull'Edificio 23396

- **Usi prevalenti:** residenziale
- **Usi presenti:** residenziale permanente
- **Numero alloggi:** 1

Edifici di impianto storico

- **Edifici con tipologie edilizie di base:** edifici con preminenza dei caratteri "in schiera"

Informazioni sull'Edificio 24699

- **Usi prevalenti:** accessorio
- **Usi presenti:** accessorio

Manufatti e altri edifici

- **Accessori:** garage

Informazioni sull'Edificio 24700

- **Uso prevalente:** accessorio
- **Usi presenti:** accessorio

- Manufatti e altri edifici**
- **Accessori:** ripostigli, rimessaggi, box

Informazioni sull'Edificio 34033

- **Uso prevalente:** residenziale
- **Usi presenti:** residenziale permanente
- **Numero alloggi:** 1

- Edifici di impianto storico**
- **Edifici con tipologie edilizie di base:** edifici con preminenza dei caratteri "in linea"

Informazioni sull'Edificio 42631

- **Uso prevalente:** accessorio
- **Usi presenti:** accessorio

- Manufatti e altri edifici**
- **Accessori:** ripostigli, rimessaggi, box

Informazioni sull'Edificio 42633

- **Uso prevalente:** accessorio
- **Usi presenti:** accessorio

- Edifici di impianto storico**
- **Edifici di matrice rurale:** fienili, stalle, manufatti di rimessaggio, ecc.

Informazioni sull'Edificio 44401

- **Uso prevalente:** residenziale
- **Usi presenti:** residenziale permanente

- Edifici di impianto storico**
- **Edifici di matrice rurale:** fienili, stalle, manufatti di rimessaggio, ecc.

Informazioni sull'Edificato Minore 3228

Tipo
tettoia

Informazioni sull'Edificato Minore 3229

Tipo
tettoia

FOTO n° 35873 (scheda)



FOTO n° 35894 (scheda)



FOTO n° 35895 (scheda)



FOTO n° 35884 (edificio 1328)



FOTO n° 35878 (edificio 1329)



FOTO n° 35885 (edificio 1329)



FOTO n° 35893 (edificio 1329)



FOTO n° 35882 (edificio 6187)



FOTO n° 35887 (edificio 19718)



FOTO n° 35879 (edificio 23396)



FOTO n° 35889 (edificio 23396)



FOTO n° 35891 (edificio 23396)



FOTO n° 35881 (edificio 24699)



FOTO n° 35883 (edificio 24700)



FOTO n° 35886 (edificio 24700)



FOTO n° 35896 (edificio 24700)



FOTO n° 35897 (edificio 24700)



FOTO n° 35877 (edificio 34033)



FOTO n° 35892 (edificio 34033)



FOTO n° 35880 (edificio 42631)



FOTO n° 35992 (edificio 42633)



FOTO n° 35991 (edificato minore 3229)





Informazioni sulla Scheda

Informazioni sulla Scheda

- Data rilevazione 26/09/2019
- Località S. PIETRO A VICO
- Denominazione c_2077

Informazioni sull'Edificio 18786

- **Usi prevalente:** residenziale
- **Usi presenti:** residenziale permanente
- **Numero alloggi:** 1

Edifici di impianto storico

- **Edifici di matrice rurale:** casa colonica isolata

Informazioni sull'Edificio 19458

- **Usi prevalente:** accessorio
- **Usi presenti:** accessorio

Manufatti e altri edifici

- **Accessori:** ripostigli, rimessaggi, box

Informazioni sull'Edificio 19467

- **Usi prevalente:** residenziale
- **Usi presenti:** residenziale permanente
- **Numero alloggi:** 2

Edifici di impianto storico

- **Edifici di matrice rurale:** casa colonica isolata

Informazioni sull'Edificio 26285

- **Usi prevalente:** accessorio
- **Usi presenti:** accessorio

Manufatti e altri edifici

- **Accessori:** ripostigli, rimessaggi, box

Informazioni sull'Edificio 33495

- **Usi prevalente:** accessorio
- **Usi presenti:** accessorio

Manufatti e altri edifici

- **Accessori:** ripostigli, rimessaggi, box

Informazioni sull'Edificio 38643

- **Usi prevalente:** non rilevabile
- **Usi presenti:** non rilevabile

Manufatti e altri edifici

- **Accessori:** ripostigli, rimessaggi, box

Rilievi fotografici



FOTO n° 35874 (scheda)



FOTO n° 35876 (scheda)



FOTO n° 35869 (edificio 18786)



FOTO n° 35875 (edificio 18786)



FOTO n° 35867 (edificio 19458)



FOTO n° 35865 (edificio 19467)



FOTO n° 35866 (edificio 19467)



FOTO n° 35872 (edificio 19467)



FOTO n° 35870 (edificio 26285)



FOTO n° 35871 (edificio 26285)



FOTO n° 35990 (edificio 33495)



Edifici associati alla Scheda:

ID 8673 | ID 11748 | ID 14329 | ID 19851 | ID 22307 | ID 31195 | ID 31554 | ID 40959

Edificati Minori associati alla Scheda:

ID 3224



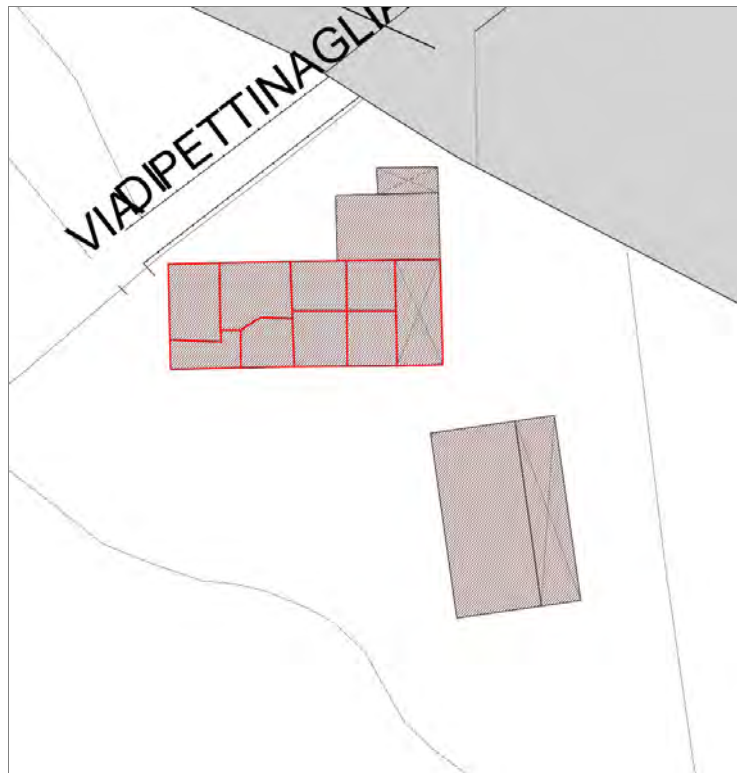

Informazioni sulla Scheda

Informazioni sulla Scheda

- **Data rilevazione** 26/09/2019
- **Località** S. PIETRO A VICO
- **Denominazione** c_339

Informazioni sull'Edificio 8673

- **Uso prevalente:** agricolo e funzioni connesse
- **Usi presenti:** attività produttiva agricola

Edifici di impianto storico

- **Altri edifici:** edifici degradanti e decontestualizzati

Informazioni sull'Edificio 11748

- **Uso prevalente:** accessorio
- **Usi presenti:** accessorio

Edifici di impianto storico

- **Edifici di matrice rurale:** fienili, stalle, manufatti di rimessaggio, ecc.

Informazioni sull'Edificio 14329

- **Uso prevalente:** accessorio
- **Usi presenti:** accessorio

Manufatti e altri edifici

- **Accessori:** ripostigli, rimessaggi, box

Informazioni sull'Edificio 19851

- **Uso prevalente:** residenziale
- **Usi presenti:** residenziale permanente
- **Numero alloggi:** 2

Edifici di impianto storico

- **Edifici di matrice rurale:** casa padronale

Informazioni sull'Edificio 22307

- **Uso prevalente:** accessorio
- **Usi presenti:** accessorio

Edifici di impianto storico

- **Edifici di matrice rurale:** fienili, stalle, manufatti di rimessaggio, ecc.

Informazioni sull'Edificio 31195

- **Uso prevalente:** accessorio
- **Usi presenti:** accessorio

Edifici di impianto storico

- **Edifici di matrice rurale:** fienili, stalle, manufatti di rimessaggio, ecc.

Informazioni sull'Edificio 31554

- **Uso prevalente:** accessorio
- **Usi presenti:** accessorio

Manufatti e altri edifici
▪ **Accessori:** altro

Informazioni sull'Edificio 40959

- **Uso prevalente:** accessorio
- **Usi presenti:** accessorio

Edifici di impianto storico

- **Edifici di matrice rurale:** fienili, stalle, manufatti di rimessaggio, ecc.

Informazioni sull'Edificato Minore 3224

Tipo
tettoia

FOTO n° 35916 (scheda)



FOTO n° 35920 (scheda)



FOTO n° 35913 (edificio 8673)



FOTO n° 35914 (edificio 8673)



FOTO n° 35919 (edificio 8673)



FOTO n° 35921 (edificio 8673)



FOTO n° 35910 (edificio 11748)



FOTO n° 35917 (edificio 14329)



FOTO n° 35911 (edificio 19851)



FOTO n° 35915 (edificio 19851)



FOTO n° 35909 (edificio 31195)



FOTO n° 35986 (edificio 31195)



FOTO n° 35908 (edificio 31554)



FOTO n° 35918 (edificio 31554)



FOTO n° 35987 (edificio 40959)



FOTO n° 35988 (edificato minore 3224)



Edifici associati alla Scheda:

ID 313 | ID 8102 | ID 11515 | ID 11516 | ID 28826 | ID 31947 | ID 43780





Informazioni sulla Scheda

Informazioni sulla Scheda

- Data rilevazione 26/09/2019
- Località S. PIETRO A VICO
- Denominazione c_2005

Informazioni sull'Edificio 313

- **Uso prevalente:** accessorio
- **Usi presenti:** accessorio

Edifici di impianto storico

- **Edifici di matrice rurale:** fienili, stalle, manufatti di rimessaggio, ecc.

Informazioni sull'Edificio 8102

- **Uso prevalente:** residenziale
- **Usi presenti:** residenziale permanente
- **Numero alloggi:** 2

Edifici di impianto storico

- **Edifici con tipologie edilizie di base:** edifici con preminenza dei caratteri "in schiera"

Informazioni sull'Edificio 11515

- **Uso prevalente:** accessorio
- **Usi presenti:** accessorio

Manufatti e altri edifici

- **Accessori:** altro

Informazioni sull'Edificio 11516

- **Uso prevalente:** residenziale
- **Usi presenti:** residenziale permanente
- **Numero alloggi:** 1

Edifici di impianto storico

- **Edifici con tipologie edilizie di base:** edifici con preminenza dei caratteri "in linea"

Informazioni sull'Edificio 28826

- **Uso prevalente:** accessorio
- **Usi presenti:** accessorio

Manufatti e altri edifici

- **Accessori:** garage

Informazioni sull'Edificio 31947

- **Uso prevalente:** accessorio
- **Usi presenti:** accessorio

Manufatti e altri edifici

- **Accessori:** altro

Informazioni sull'Edificio 43780

- **Uso prevalente:** residenziale

Edifici di impianto storico

■ **Usi presenti:** residenziale permanente

■ **Edifici di matrice rurale:** fienili, stalle, manufatti di rimessaggio, ecc.



FOTO n° 35927 (scheda)



FOTO n° 35940 (scheda)



FOTO n° 35934 (edificio 313)



FOTO n° 35931 (edificio 8102)



FOTO n° 35932 (edificio 8102)



FOTO n° 35938 (edificio 8102)



FOTO n° 35939 (edificio 8102)



FOTO n° 35935 (edificio 11515)



FOTO n° 35933 (edificio 11516)



FOTO n° 35936 (edificio 28826)



FOTO n° 35937 (edificio 31947)



Edificati Minori associati alla Scheda:

ID 3226 | ID 3227





Informazioni sulla Scheda

Informazioni sulla Scheda

- **Data rilevazione** 27/09/2019
- **Non rilevabile:** Non accessibili
- **Località** S. PIETRO A VICO
- **Denominazione** c_2077 edifici minori non rilevabili

Informazioni sull'Edificato Minore 3226

Informazioni sull'Edificato Minore 3227

Edificati Minori associati alla Scheda:

ID 3231 | ID 3232 | ID 3233

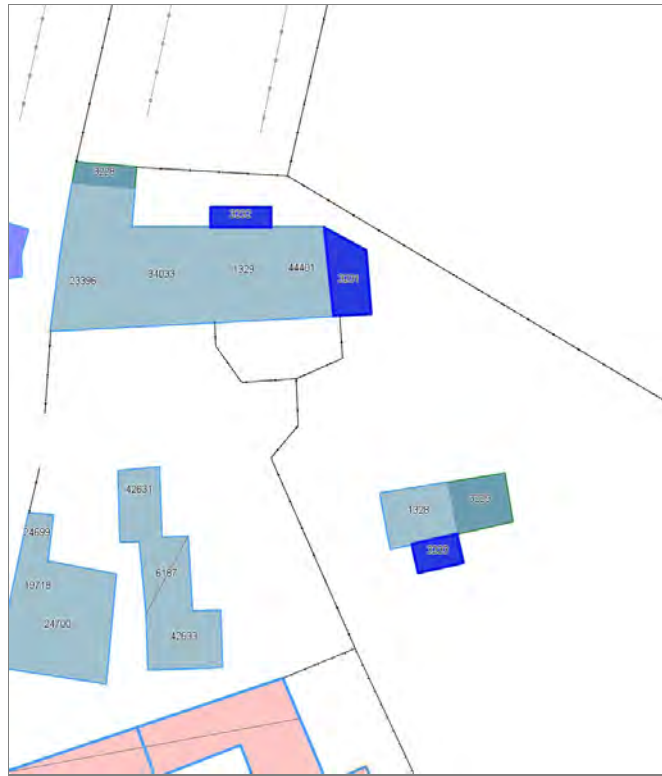



Informazioni sulla Scheda

Informazioni sulla Scheda

- **Data rilevazione** 27/09/2019
- **Non rilevabile:** non accessibile
- **Località** S. PIETRO A VICO
- **Denominazione** c_429 edifici minori non rilevabili

Informazioni sull'Edificato Minore 3231

Informazioni sull'Edificato Minore 3232

Tipo

baracca, manufatto precario

Informazioni sull'Edificato Minore 3233

Edificati Minori associati alla Scheda:
ID 3234

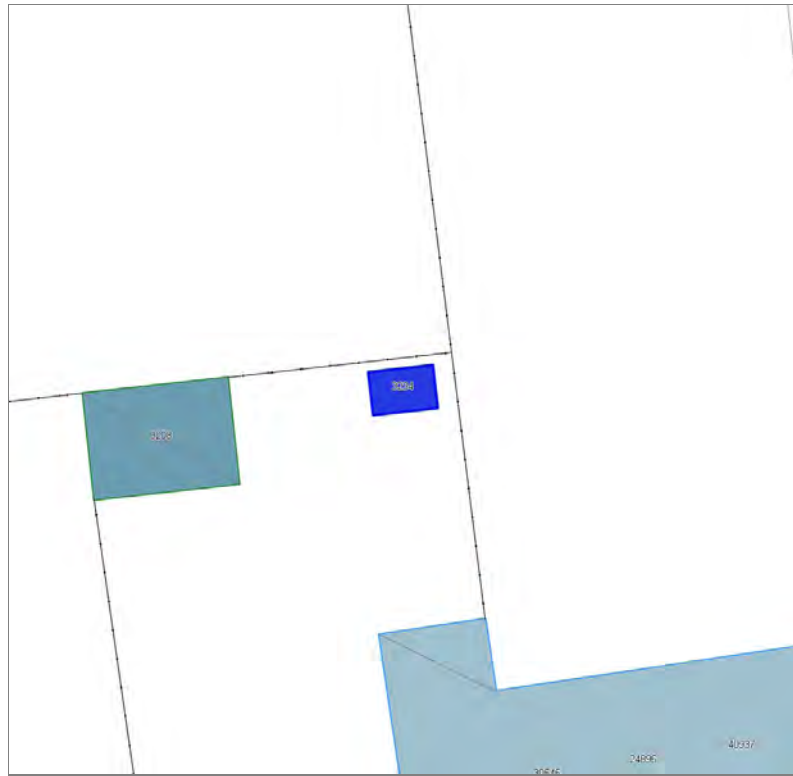

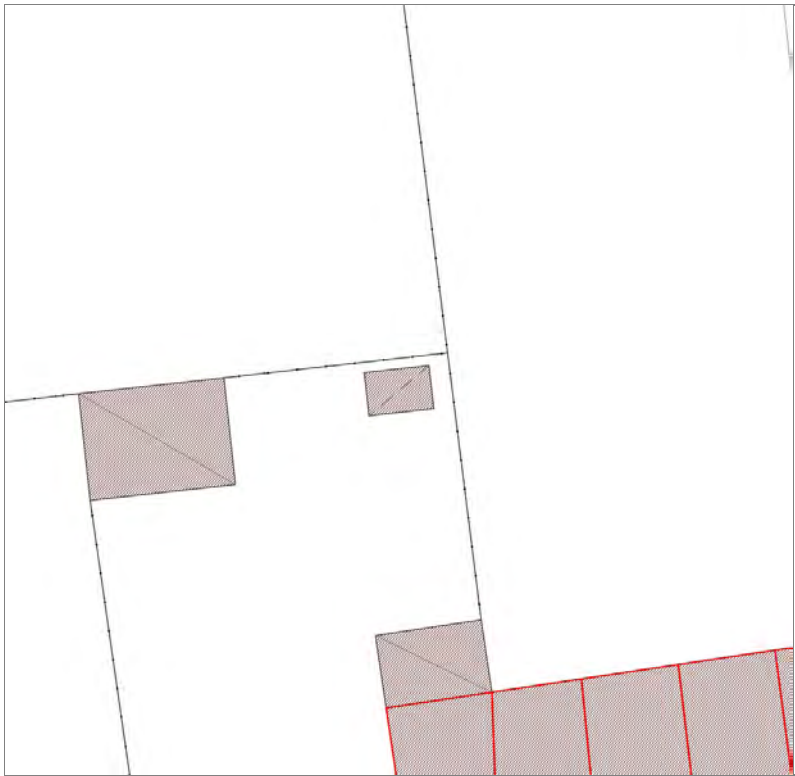

Informazioni sulla Scheda

Informazioni sulla Scheda

- **Data rilevazione** 27/09/2019
- **Non rilevabile:** Non accessibile
- **Località** S. CASSIANO A VICO
- **Denominazione** c_2004 edifici minori non rilevabili

Informazioni sull'Edificato Minore 3234

Edificati Minori associati alla Scheda:

ID 3237 | ID 3238 | ID 3239 | ID 3240

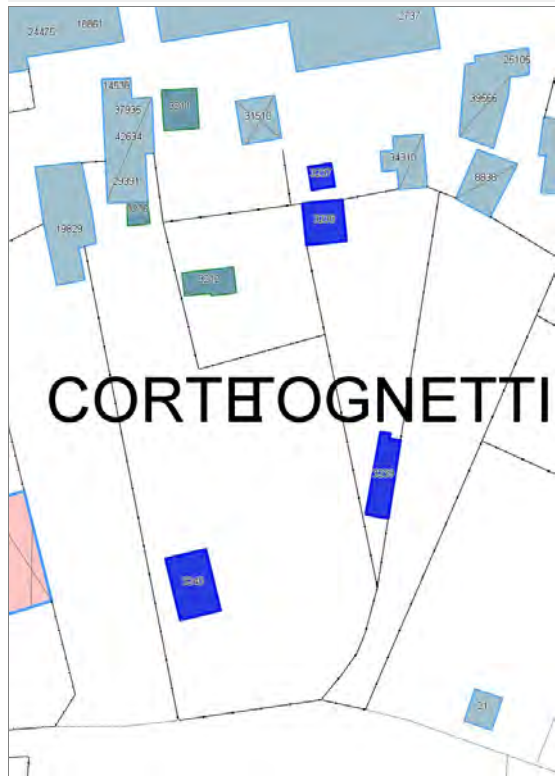

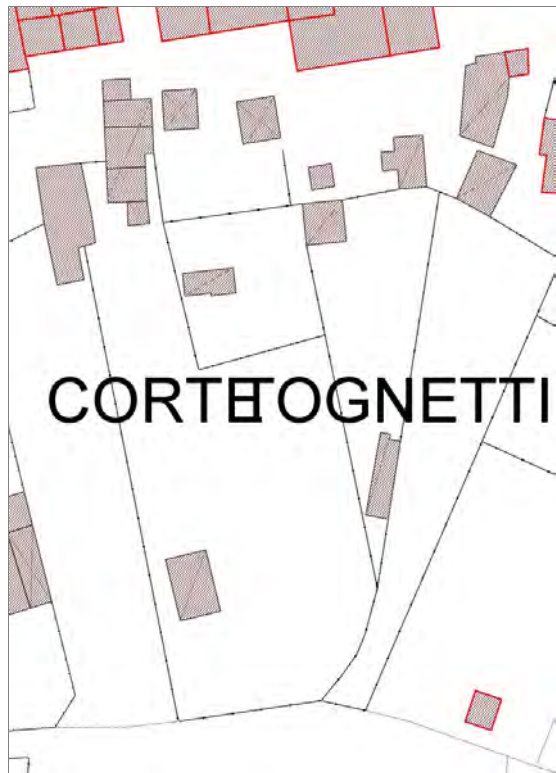

CORTEOGNETTI

Informazioni sulla Scheda

Informazioni sulla Scheda

- **Data rilevazione** 27/09/2019
- **Non rilevabile:** Non accessibili
- **Località** S. CASSIANO A VICO
- **Denominazione** c_350 edifici minori non rilevabili

Informazioni sull'Edificato Minore 3237

Informazioni sull'Edificato Minore 3238

Informazioni sull'Edificato Minore 3239

Informazioni sull'Edificato Minore 3240

Edificati Minori associati alla Scheda:
ID 3243

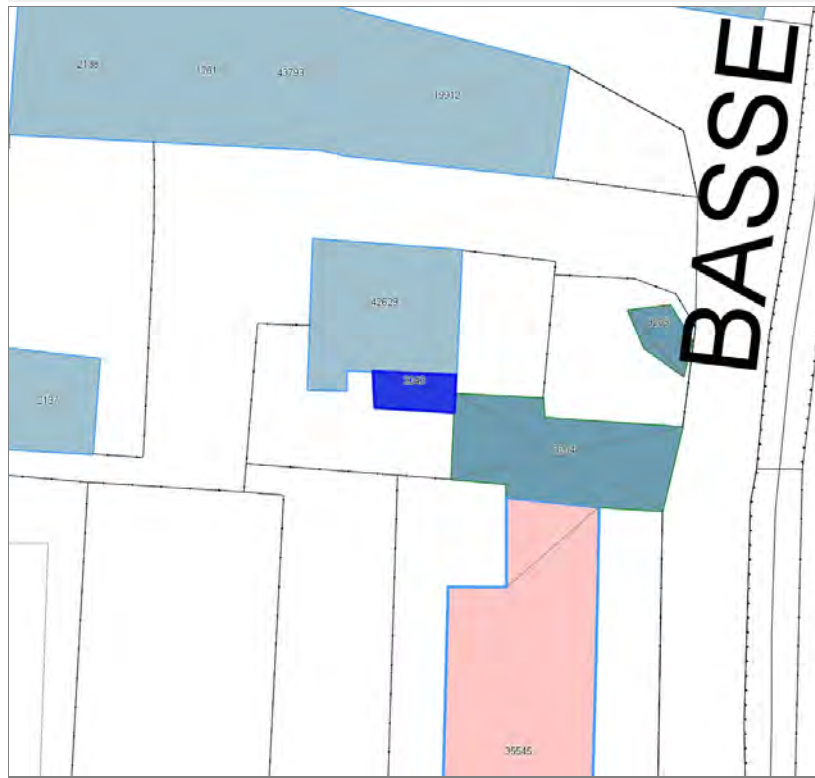



Informazioni sulla Scheda

Informazioni sulla Scheda

- **Data rilevazione** 27/09/2019
- **Non rilevabile:** Non accessibile
- **Località** S. CASSIANO A VICO
- **Denominazione** c_317 edifici minori non rilevabili

Informazioni sull'Edificato Minore 3243

Edificati Minori associati alla Scheda:

ID 3248

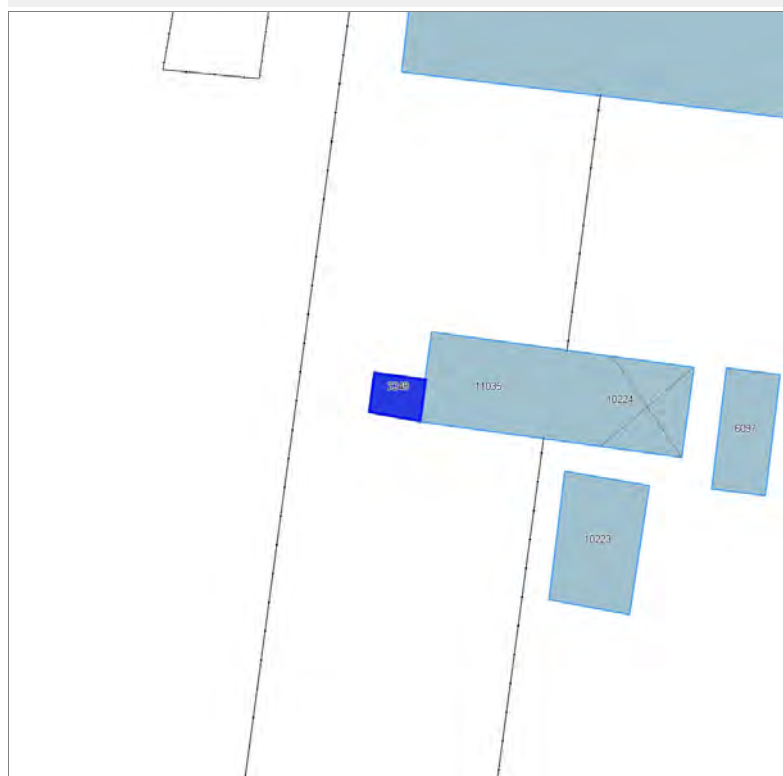



Informazioni sulla Scheda

Informazioni sulla Scheda

- **Data rilevazione** 27/09/2019
- **Non rilevabile:** Non accessibile
- **Località** S. CASSIANO A VICO
- **Denominazione** c_2001 edifici minori non rilevabili

Informazioni sull'Edificato Minore 3248

Edifici associati alla Scheda:

ID 158 ID 356 ID 357 ID 2450 ID 2531 ID 2707 ID 2708 ID 3808 ID 4191 ID 4583 ID 4835 ID 5925 ID 6611 ID 7536 ID 8839 ID 11956 ID 12816 ID 15990 ID 17539 ID 17841 ID 18193 ID 19039 ID 19224 ID 19834 ID 19835 ID 20047 ID 20225 ID 20791 ID 20878 ID 21037 ID 21243 ID 21326 ID 22367 ID 23126 ID 23127 ID 23488 ID 24279 ID 24349 ID 24472 ID 25010 ID 26046 ID 27123 ID 27363 ID 29528 ID 29529 ID 29601 ID 30153 ID 31037 ID 31097 ID 31855 ID 32536 ID 32537 ID 32814 ID 32815 ID 34740 ID 34814 ID 36547 ID 36780 ID 36781 ID 39948 ID 40352 ID 40854 ID 41254 ID 42615 ID 42624 ID 42626 ID 42627 ID 42632 ID 43800

Edificati Minori associati alla Scheda:

ID 3192 ID 3195 ID 3196 ID 3200 ID 3201 ID 3214 ID 3215 ID 3216 ID 3220

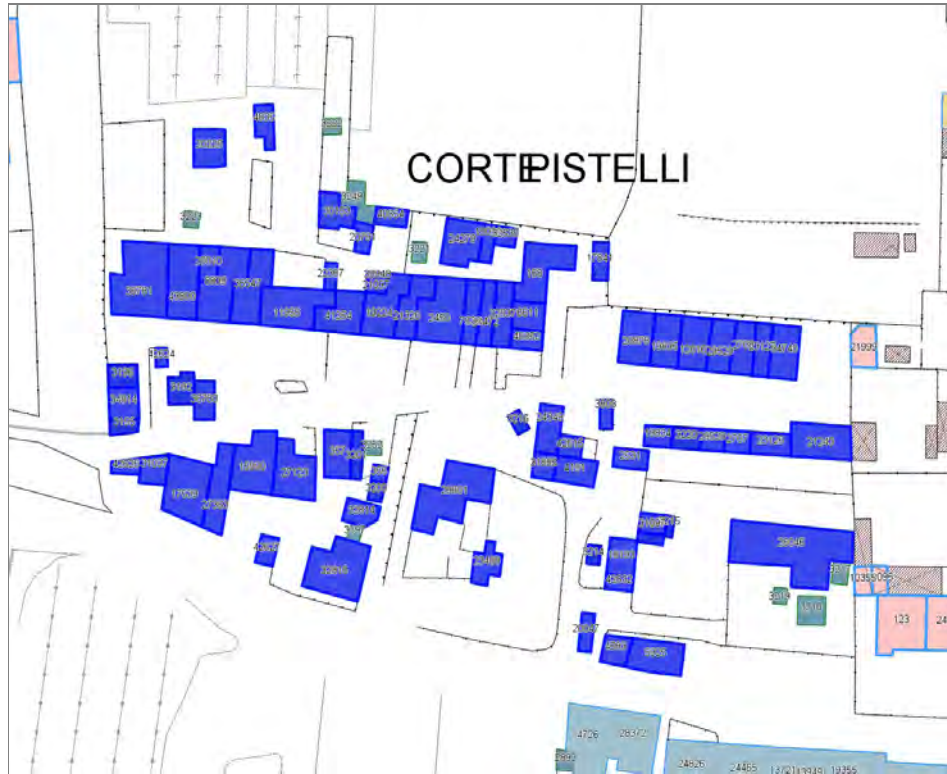

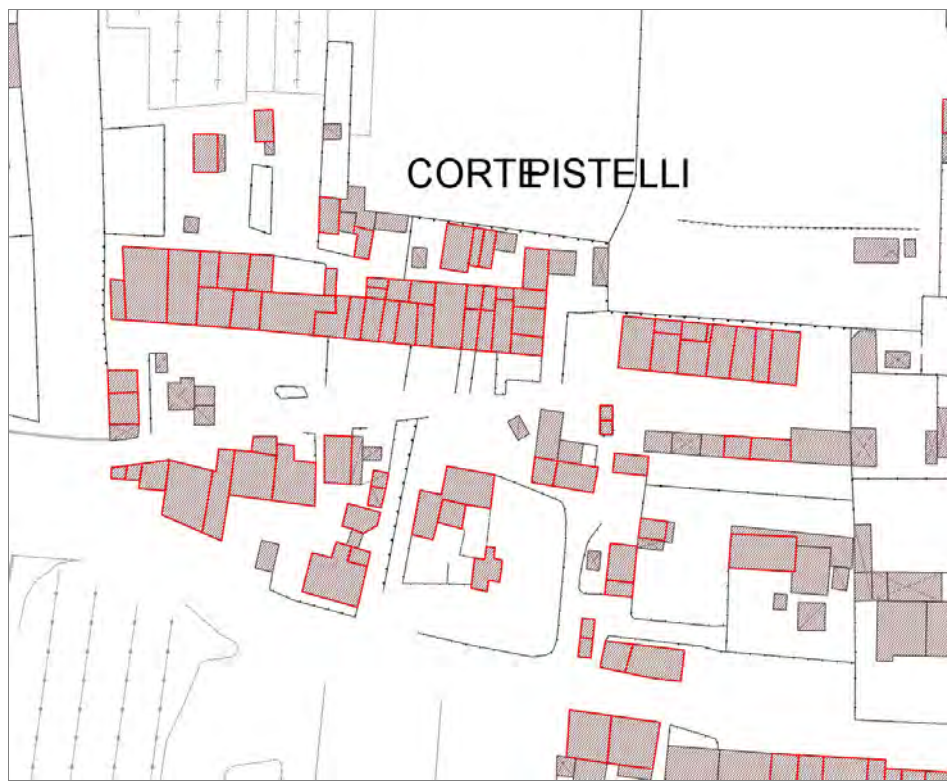

Informazioni sulla Scheda

Informazioni sulla Scheda

- Data rilevazione 27/09/2019
- Località SANT'ALESSIO
- Denominazione c_619

Informazioni sull'Edificio 158

- **Uso prevalente:** residenziale
- **Usi presenti:** residenziale permanente
- **Numero alloggi:** 2

Edifici di impianto storico

- **Edifici con tipologie edilizie di base:** edilizia con tipologia incerta ottenuta per trasformazioni di edifici più antichi

Informazioni sull'Edificio 356

- **Uso prevalente:** accessorio
- **Usi presenti:** accessorio

Manufatti e altri edifici

- **Accessori:** ripostigli, rimessaggi, box

Informazioni sull'Edificio 357

- **Uso prevalente:** agricolo e funzioni connesse
- **Usi presenti:** accessorio

Edifici di impianto storico

- **Edifici di matrice rurale:** fienili, stalle, manufatti di rimessaggio, ecc.

Informazioni sull'Edificio 2450

- **Uso prevalente:** residenziale
- **Usi presenti:** residenziale permanente
- **Numero alloggi:** 3

Edifici di impianto storico

- **Edifici con tipologie edilizie di base:** edifici con preminenza dei caratteri "in schiera"

Informazioni sull'Edificio 2531

- **Uso prevalente:** residenziale
- **Usi presenti:** residenziale permanente
- **Numero alloggi:** 1

Edifici di impianto storico

- **Edifici di matrice rurale:** fienili, stalle, manufatti di rimessaggio, ecc.

Informazioni sull'Edificio 2707

- **Uso prevalente:** accessorio
- **Usi presenti:** accessorio

Manufatti e altri edifici

- **Accessori:** ripostigli, rimessaggi, box

Informazioni sull'Edificio 2708

- **Uso prevalente:** accessorio
- **Usi presenti:** accessorio

Edifici di impianto storico

- **Edifici di matrice rurale:** fienili, stalle, manufatti di rimessaggio, ecc.

Informazioni sull'Edificio 3808

Manufatti e altri edifici

- **Accessori:** altro

Informazioni sull'Edificio 4191

- **Uso prevalente:** residenziale
- **Usi presenti:** residenziale permanente
- **Numero alloggi:** 1

Edifici di impianto storico

- **Edifici di matrice rurale:** fienili, stalle, manufatti di rimessaggio, ecc.

Informazioni sull'Edificio 4583

- **Uso prevalente:** non in uso
- **Usi presenti:** non in uso; accessorio

Edifici di impianto storico

- **Edifici di matrice rurale:** fienili, stalle, manufatti di rimessaggio, ecc.

Informazioni sull'Edificio 4835

- **Uso prevalente:** non rilevabile
- **Usi presenti:** non rilevabile

Edifici di impianto storico

- **Edifici di matrice rurale:** fienili, stalle, manufatti di rimessaggio, ecc.

Informazioni sull'Edificio 5925

- **Uso prevalente:** non in uso
- **Usi presenti:** non in uso; accessorio

Edifici di impianto storico

- **Edifici di matrice rurale:** fienili, stalle, manufatti di rimessaggio, ecc.

Informazioni sull'Edificio 6611

- **Uso prevalente:** residenziale
- **Usi presenti:** residenziale permanente
- **Numero alloggi:** 1

Edifici di impianto storico

- **Edifici con tipologie edilizie di base:** edifici con preminenza dei caratteri "in schiera"

Informazioni sull'Edificio 7536

- **Uso prevalente:** residenziale
- **Usi presenti:** residenziale permanente

Edifici di impianto storico

- **Edifici con tipologie edilizie di base:** edifici con preminenza dei caratteri "in schiera"

Informazioni sull'Edificio 8839

- **Uso prevalente:** residenziale
- **Usi presenti:** residenziale permanente
- **Numero alloggi:** 2

Edifici di impianto storico

- **Edifici con tipologie edilizie di base:** edifici con preminenza dei caratteri "in schiera"

Informazioni sull'Edificio 11956

- **Uso prevalente:** residenziale
- **Usi presenti:** residenziale permanente
- **Numero alloggi:** 2

Edifici di impianto storico

- **Edifici con tipologie edilizie di base:** edifici con preminenza dei caratteri "in schiera"

Informazioni sull'Edificio 12816

- **Uso prevalente:** residenziale
- **Usi presenti:** residenziale permanente
- **Numero alloggi:** 1

Edifici di impianto storico

- **Edifici con tipologie edilizie di base:** edifici con preminenza dei caratteri "in schiera"

Informazioni sull'Edificio 15990

- **Uso prevalente:** residenziale
- **Usi presenti:** residenziale permanente

Edifici di impianto storico

- **Edifici con tipologie edilizie di base:** edifici con preminenza

▪ **Numero alloggi:** 1

dei caratteri "in schiera"

Informazioni sull'Edificio 17539

- **Uso prevalente:** residenziale
- **Usi presenti:** residenziale permanente

Edifici di impianto storico

- **Edifici di matrice rurale:** fienili, stalle, manufatti di rimessaggio, ecc.

Informazioni sull'Edificio 17841

- **Uso prevalente:** accessorio
- **Usi presenti:** accessorio

Manufatti e altri edifici

- **Accessori:** ripostigli, rimessaggi, box

Informazioni sull'Edificio 18193

- **Uso prevalente:** accessorio
- **Usi presenti:** accessorio

Edifici di impianto storico

- **Edifici di matrice rurale:** fienili, stalle, manufatti di rimessaggio, ecc.

Informazioni sull'Edificio 19039

- **Uso prevalente:** accessorio
- **Usi presenti:** lavori in corso

Edifici di impianto storico

- **Edifici con tipologie edilizie di base:** edilizia con tipologia incerta ottenuta per trasformazioni di edifici più antichi

Informazioni sull'Edificio 19224

- **Uso prevalente:** residenziale
- **Usi presenti:** residenziale permanente
- **Numero alloggi:** 1

Edifici di impianto storico

- **Edifici con tipologie edilizie di base:** edifici con preminenza dei caratteri "in schiera"

Informazioni sull'Edificio 19834

- **Uso prevalente:** accessorio
- **Usi presenti:** accessorio

Manufatti e altri edifici

- **Accessori:** ripostigli, rimessaggi, box

Informazioni sull'Edificio 19835

- **Uso prevalente:** residenziale
- **Usi presenti:** residenziale permanente
- **Numero alloggi:** 2

Edifici di impianto storico

- **Edifici con tipologie edilizie di base:** edifici con preminenza dei caratteri "in schiera"

Informazioni sull'Edificio 20047

- **Uso prevalente:** accessorio

Manufatti e altri edifici

- **Accessori:** altro

Informazioni sull'Edificio 20225

- **Uso prevalente:** non rilevabile

Edifici di impianto storico

- **Edifici di matrice rurale:** fienili, stalle, manufatti di rimessaggio, ecc.

Informazioni sull'Edificio 20791

- **Uso prevalente:** accessorio
- **Usi presenti:** accessorio

Manufatti e altri edifici

- **Accessori:** ripostigli, rimessaggi, box

Informazioni sull'Edificio 20878

- **Uso prevalente:** residenziale
- **Usi presenti:** residenziale permanente
- **Numero alloggi:** 1

Edifici di impianto storico

- **Edifici con tipologie edilizie di base:** edifici con preminenza dei caratteri "in schiera"

Informazioni sull'Edificio 21037

- **Uso prevalente:** non rilevabile

Informazioni sull'Edificio 21243

- **Uso prevalente:** non rilevabile

Manufatti e altri edifici

- **Edifici di saturazione:** a carattere non specialistico (di base)

Informazioni sull'Edificio 21326

- **Uso prevalente:** residenziale
- **Usi presenti:** residenziale permanente
- **Numero alloggi:** 1

Edifici di impianto storico

- **Edifici con tipologie edilizie di base:** edifici con preminenza dei caratteri "in schiera"

Informazioni sull'Edificio 22367

- **Uso prevalente:** non rilevabile

Informazioni sull'Edificio 23126

- **Uso prevalente:** accessorio
- **Usi presenti:** accessorio

Manufatti e altri edifici

- **Accessori:** ripostigli, rimessaggi, box

Informazioni sull'Edificio 23127

- **Uso prevalente:** residenziale
- **Usi presenti:** residenziale permanente

Edifici di impianto storico

- **Edifici di matrice rurale:** fienili, stalle, manufatti di rimessaggio, ecc.

Informazioni sull'Edificio 23488

- **Uso prevalente:** non in uso
- **Usi presenti:** lavori in corso

Edifici di impianto storico

- **Edifici di matrice rurale:** fienili, stalle, manufatti di rimessaggio, ecc.

Informazioni sull'Edificio 24279

- **Uso prevalente:** residenziale
- **Usi presenti:** residenziale permanente

Edifici di impianto storico

- **Edifici con tipologie edilizie di base:** edilizia con tipologia incerta ottenuta per trasformazioni di edifici più antichi

Informazioni sull'Edificio 24349

- **Uso prevalente:** accessorio
- **Usi presenti:** accessorio

Manufatti e altri edifici

- **Accessori:** ripostigli, rimessaggi, box

Informazioni sull'Edificio 24472

- **Uso prevalente:** residenziale
- **Usi presenti:** residenziale permanente
- **Numero alloggi:** 1

Edifici di impianto storico

- **Edifici con tipologie edilizie di base:** edifici con preminenza dei caratteri "in schiera"

Informazioni sull'Edificio 25010

- **Uso prevalente:** non rilevabile

Informazioni sull'Edificio 26046

- **Uso prevalente:** residenziale
- **Usi presenti:** residenziale permanente

Edifici di impianto storico

- **Edifici con tipologie edilizie di base:** edilizia con tipologia incerta ottenuta per trasformazioni di edifici più antichi

Informazioni sull'Edificio 27123

- **Uso prevalente:** residenziale
- **Usi presenti:** residenziale permanente

Edifici di impianto storico

- **Numero alloggi:** 1

- **Edifici con tipologie edilizie di base:** edilizia con tipologia incerta ottenuta per trasformazioni di edifici più antichi

Informazioni sull'Edificio 27363

- **Uso prevalente:** residenziale
- **Usi presenti:** residenziale permanente

Edifici di impianto storico

- **Edifici di matrice rurale:** fienili, stalle, manufatti di rimessaggio, ecc.

Informazioni sull'Edificio 29528

- **Uso prevalente:** accessorio
- **Usi presenti:** accessorio

Manufatti e altri edifici

- **Accessori:** ripostigli, rimessaggi, box

Informazioni sull'Edificio 29529

- **Uso prevalente:** residenziale
- **Usi presenti:** residenziale permanente
- **Numero alloggi:** 1

Edifici di impianto storico

- **Edifici con tipologie edilizie di base:** edifici con preminenza dei caratteri "in schiera"

Informazioni sull'Edificio 29601

- **Uso prevalente:** accessorio
- **Usi presenti:** non in uso; accessorio

Edifici di impianto storico

- **Edifici di matrice rurale:** fienili, stalle, manufatti di rimessaggio, ecc.

Informazioni sull'Edificio 30153

- **Uso prevalente:** non rilevabile

Edifici di impianto storico

- **Edifici di matrice rurale:** fienili, stalle, manufatti di rimessaggio, ecc.

Informazioni sull'Edificio 31037

- **Uso prevalente:** residenziale
- **Usi presenti:** accessorio; residenziale permanente
- **Numero alloggi:** 1

Edifici di impianto storico

- **Edifici di matrice rurale:** fienili, stalle, manufatti di rimessaggio, ecc.

Informazioni sull'Edificio 31097

- **Uso prevalente:** accessorio
- **Usi presenti:** accessorio

Edifici di impianto storico

- **Edifici di matrice rurale:** fienili, stalle, manufatti di rimessaggio, ecc.

Informazioni sull'Edificio 31855

- **Uso prevalente:** accessorio
- **Usi presenti:** accessorio

Edifici di impianto storico

- **Edifici di matrice rurale:** fienili, stalle, manufatti di rimessaggio, ecc.

Informazioni sull'Edificio 32536

- **Uso prevalente:** accessorio
- **Usi presenti:** accessorio

Manufatti e altri edifici

- **Accessori:** ripostigli, rimessaggi, box

Informazioni sull'Edificio 32537

- **Uso prevalente:** residenziale
- **Usi presenti:** residenziale permanente
- **Numero alloggi:** 2

Edifici di impianto storico

- **Edifici con tipologie edilizie di base:** edifici con preminenza dei caratteri "in schiera"

Informazioni sull'Edificio 32814

- **Uso prevalente:** residenziale
- **Usi presenti:** residenziale permanente

Manufatti e altri edifici

- **Accessori:** altro

Informazioni sull'Edificio 32815

- **Uso prevalente:** residenziale
- **Usi presenti:** residenziale permanente
- **Numero alloggi:** 1

Edifici di impianto storico

- **Edifici con tipologie edilizie non di base:** villini

Informazioni sull'Edificio 34740

- **Uso prevalente:** residenziale
- **Usi presenti:** residenziale permanente

Edifici di impianto storico

- **Edifici di matrice rurale:** fienili, stalle, manufatti di rimessaggio, ecc.

Informazioni sull'Edificio 34814

- **Uso prevalente:** residenziale
- **Usi presenti:** residenziale permanente
- **Numero alloggi:** 1

Edifici di impianto storico

- **Edifici di matrice rurale:** fienili, stalle, manufatti di rimessaggio, ecc.

Informazioni sull'Edificio 36547

- **Uso prevalente:** residenziale
- **Usi presenti:** residenziale permanente
- **Numero alloggi:** 1

Edifici di impianto storico

- **Edifici con tipologie edilizie di base:** edifici con preminenza dei caratteri "in schiera"

Informazioni sull'Edificio 36780

- **Uso prevalente:** accessorio
- **Usi presenti:** accessorio

Manufatti e altri edifici

- **Accessori:** ripostigli, rimessaggi, box

Informazioni sull'Edificio 36781

- **Uso prevalente:** residenziale
- **Usi presenti:** accessorio; residenziale permanente
- **Numero alloggi:** 2

Edifici di impianto storico

- **Edifici di matrice rurale:** fienili, stalle, manufatti di rimessaggio, ecc.

Informazioni sull'Edificio 39948

- **Uso prevalente:** non rilevabile

Informazioni sull'Edificio 40352

- **Uso prevalente:** residenziale
- **Usi presenti:** residenziale permanente
- **Numero alloggi:** 1

Edifici di impianto storico

- **Edifici con tipologie edilizie di base:** edifici con preminenza dei caratteri "in schiera"

Informazioni sull'Edificio 40854

- **Uso prevalente:** accessorio
- **Usi presenti:** accessorio

Manufatti e altri edifici

- **Accessori:** ripostigli, rimessaggi, box

Informazioni sull'Edificio 41254

- **Uso prevalente:** residenziale
- **Usi presenti:** residenziale permanente
- **Numero alloggi:** 2

Edifici di impianto storico

- **Edifici con tipologie edilizie di base:** edilizia con tipologia incerta ottenuta per trasformazioni di edifici più antichi

Informazioni sull'Edificio 42615

- **Uso prevalente:** accessorio
- **Usi presenti:** accessorio

Manufatti e altri edifici

- **Accessori:** ripostigli, rimessaggi, box

Informazioni sull'Edificio 42624

- **Uso prevalente:** accessorio

Manufatti e altri edifici

■ **Usi presenti:** accessorio

■ **Accessori:** ripostigli, rimessaggi, box

Informazioni sull'Edificio 42626

■ **Usi prevalente:** accessorio
■ **Usi presenti:** accessorio

Manufatti e altri edifici
■ **Accessori:** ripostigli, rimessaggi, box

Informazioni sull'Edificio 42627

■ **Usi prevalente:** accessorio
■ **Usi presenti:** accessorio

Manufatti e altri edifici
■ **Accessori:** ripostigli, rimessaggi, box

Informazioni sull'Edificio 42632

■ **Usi prevalente:** accessorio
■ **Usi presenti:** accessorio

Manufatti e altri edifici
■ **Accessori:** ripostigli, rimessaggi, box

Informazioni sull'Edificio 43800

■ **Usi prevalente:** residenziale
■ **Usi presenti:** residenziale permanente

Edifici di impianto storico
■ **Edifici con tipologie edilizie di base:** edifici con preminenza dei caratteri "in schiera"

Informazioni sull'Edificato Minore 3192

Tipo
baracca, manufatto precario

Informazioni sull'Edificato Minore 3195

Tipo
tettoia

Informazioni sull'Edificato Minore 3196

Tipo
tettoia

Informazioni sull'Edificato Minore 3200

Tipo
baracca, manufatto precario

Informazioni sull'Edificato Minore 3201

Tipo
tettoia

Informazioni sull'Edificato Minore 3214

Tipo
baracca, manufatto precario

Informazioni sull'Edificato Minore 3215

Tipo
tettoia

Informazioni sull'Edificato Minore 3216

Tipo
baracca, manufatto precario

Tipo
tettoia



FOTO n° 36066 (scheda)



FOTO n° 36067 (scheda)

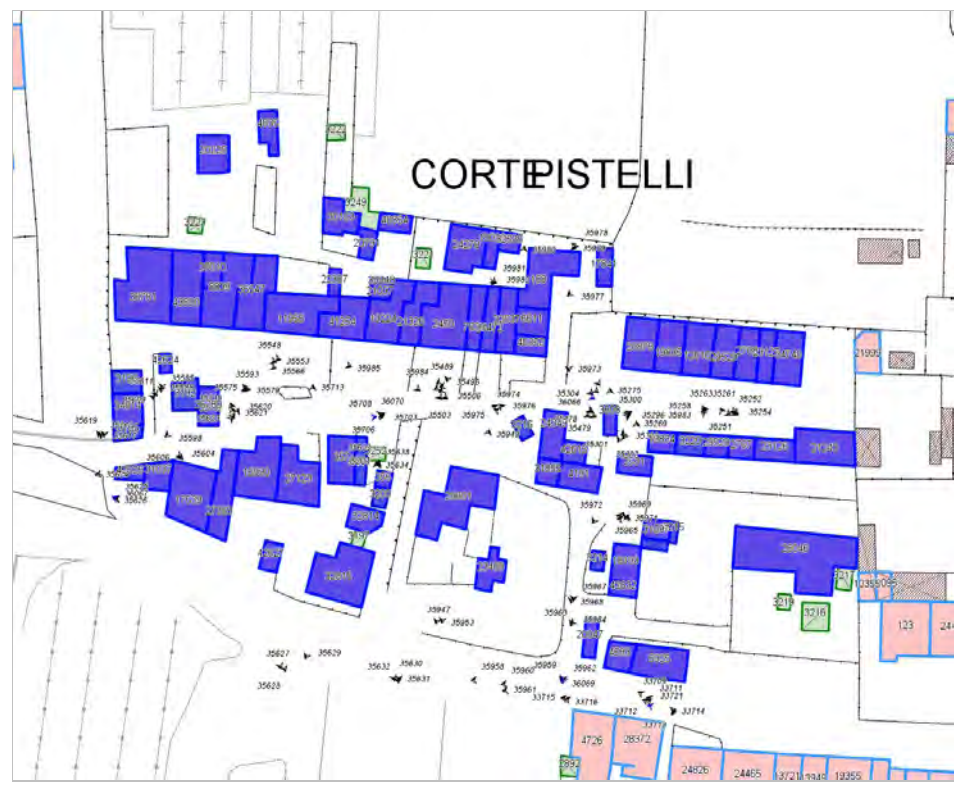

FOTO n° 36069 (scheda)



FOTO n° 36070 (scheda)



FOTO n° 35307 (edificio 158)



FOTO n° 35973 (edificio 158)



FOTO n° 35978 (edificio 158)



FOTO n° 35633 (edificio 356)



FOTO n° 35703 (edificio 357)



FOTO n° 35638 (edificio 357)



FOTO n° 35478 (edificio 2450)



FOTO n° 35496 (edificio 2450)



FOTO n° 35269 (edificio 2531)



FOTO n° 35972 (edificio 2531)



FOTO n° 35258 (edificio 2707)



FOTO n° 35275 (edificio 3808)



FOTO n° 35300 (edificio 4191)



FOTO n° 35967 (edificio 4191)



FOTO n° 35960 (edificio 4583)



FOTO n° 35961 (edificio 5925)



FOTO n° 35305 (edificio 6611)



FOTO n° 35479 (edificio 7536)



FOTO n° 35492 (edificio 7536)



FOTO n° 35553 (edificio 8839)



FOTO n° 35985 (edificio 11956)



FOTO n° 35252 (edificio 12816)



FOTO n° 35303 (edificio 12816)



FOTO n° 35708 (edificio 15990)



FOTO n° 35732 (edificio 15990)



FOTO n° 35620 (edificio 17539)



FOTO n° 35626 (edificio 17539)



FOTO n° 35977 (edificio 17841)



FOTO n° 35964 (edificio 18193)



FOTO n° 35965 (edificio 18193)



FOTO n° 35981 (edificio 19039)



FOTO n° 35506 (edificio 19224)



FOTO n° 35251 (edificio 19835)



FOTO n° 35302 (edificio 19835)



FOTO n° 35958 (edificio 20047)



FOTO n° 35959 (edificio 20047)



FOTO n° 35249 (edificio 20878)



FOTO n° 35301 (edificio 20878)



FOTO n° 35503 (edificio 21326)



FOTO n° 35263 (edificio 23126)



FOTO n° 35953 (edificio 23488)



FOTO n° 35982 (edificio 24279)



FOTO n° 35296 (edificio 24349)



FOTO n° 35974 (edificio 24349)



FOTO n° 35310 (edificio 24472)



FOTO n° 35489 (edificio 24472)



FOTO n° 35971 (edificio 26046)



FOTO n° 35706 (edificio 27123)



FOTO n° 35713 (edificio 27123)



FOTO n° 35627 (edificio 27363)



FOTO n° 35735 (edificio 27363)



FOTO n° 35261 (edificio 29528)



FOTO n° 35254 (edificio 29529)



FOTO n° 35947 (edificio 29601)



FOTO n° 35949 (edificio 29601)



FOTO n° 35621 (edificio 31037)



FOTO n° 35625 (edificio 31037)



FOTO n° 35969 (edificio 31097)



FOTO n° 35299 (edificio 31855)



FOTO n° 35968 (edificio 31855)



FOTO n° 35976 (edificio 31855)



FOTO n° 35979 (edificio 32536)



FOTO n° 35477 (edificio 32537)



FOTO n° 35487 (edificio 32537)



FOTO n° 35980 (edificio 32537)



FOTO n° 35631 (edificio 32814)



FOTO n° 35634 (edificio 32814)



FOTO n° 35629 (edificio 32815)



FOTO n° 35630 (edificio 32815)



FOTO n° 35604 (edificio 34814)



FOTO n° 35616 (edificio 34814)



FOTO n° 35566 (edificio 36547)



FOTO n° 35575 (edificio 36780)



FOTO n° 35598 (edificio 36780)



FOTO n° 35548 (edificio 36781)



FOTO n° 35585 (edificio 36781)



FOTO n° 35611 (edificio 36781)



FOTO n° 35304 (edificio 40352)



FOTO n° 35486 (edificio 40352)



FOTO n° 35984 (edificio 41254)



FOTO n° 35298 (edificio 42615)



FOTO n° 35588 (edificio 42624)



FOTO n° 35593 (edificio 42624)



FOTO n° 35624 (edificio 42626)



FOTO n° 35623 (edificio 42626)



FOTO n° 35628 (edificio 42627)



FOTO n° 35963 (edificio 42632)



FOTO n° 35962 (edificio 42632)



FOTO n° 35579 (edificio minore 3192)



FOTO n° 35606 (edificio minore 3195)



FOTO n° 35619 (edificio minore 3195)



FOTO n° 35609 (edificio minore 3196)



FOTO n° 35617 (edificio minore 3196)



FOTO n° 35632 (edificio minore 3200)



FOTO n° 35637 (edificio minore 3201)



FOTO n° 35966 (edificio minore 3214)



FOTO n° 35970 (edificio minore 3215)



FOTO n° 35975 (edificio minore 3216)



FOTO n° 35983 (edificio minore 3220)



Edificati Minori associati alla Scheda:

ID 3197 | ID 3217 | ID 3218 | ID 3219 | ID 3221 | ID 3222 | ID 3223 | ID 3249 | ID 3252

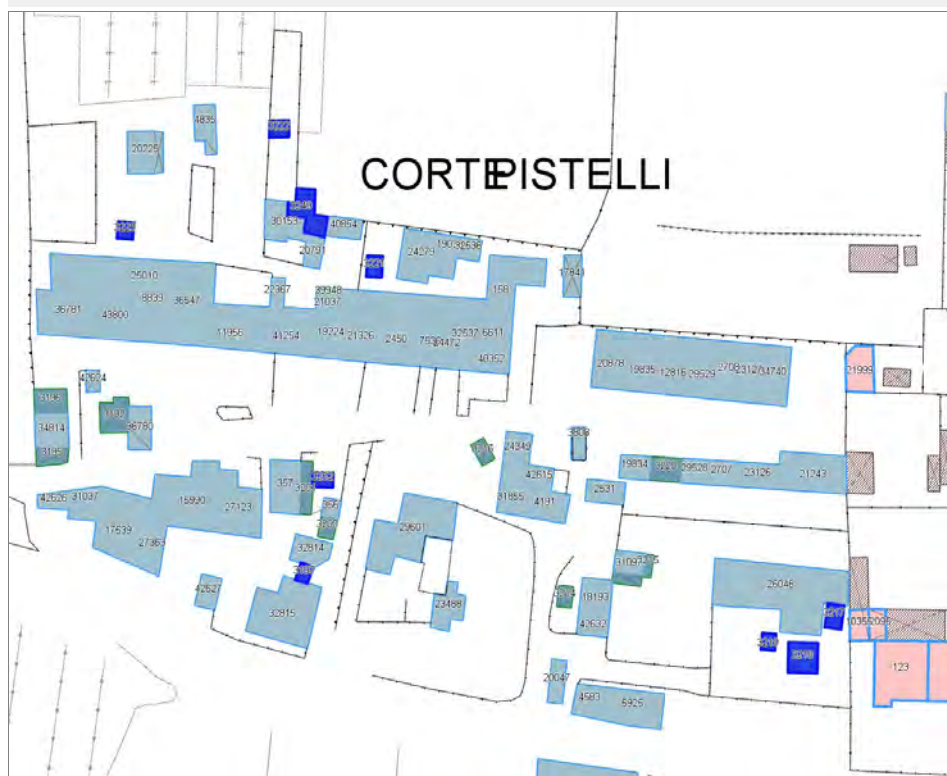

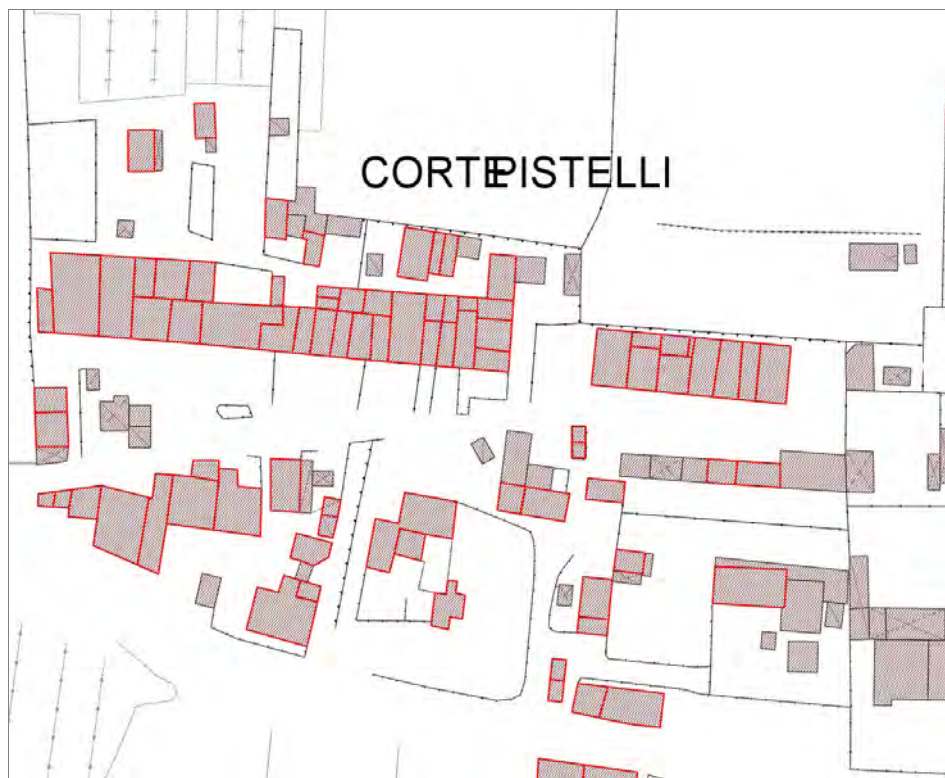

Informazioni sulla Scheda

Informazioni sulla Scheda

- **Data rilevazione** 27/09/2019
- **Non rilevabile:** Non accessibile e proprietari vietano il rilievo
- **Località** SANT'ALESSIO
- **Denominazione** c_619 edifici minori non rilevabili

Informazioni sull'Edificato Minore 3197

Informazioni sull'Edificato Minore 3217

Informazioni sull'Edificato Minore 3218

Informazioni sull'Edificato Minore 3219

Informazioni sull'Edificato Minore 3221

Informazioni sull'Edificato Minore 3222

Informazioni sull'Edificato Minore 3223

Informazioni sull'Edificato Minore 3249

Informazioni sull'Edificato Minore 3252

Edificati Minori associati alla Scheda:
ID 3191

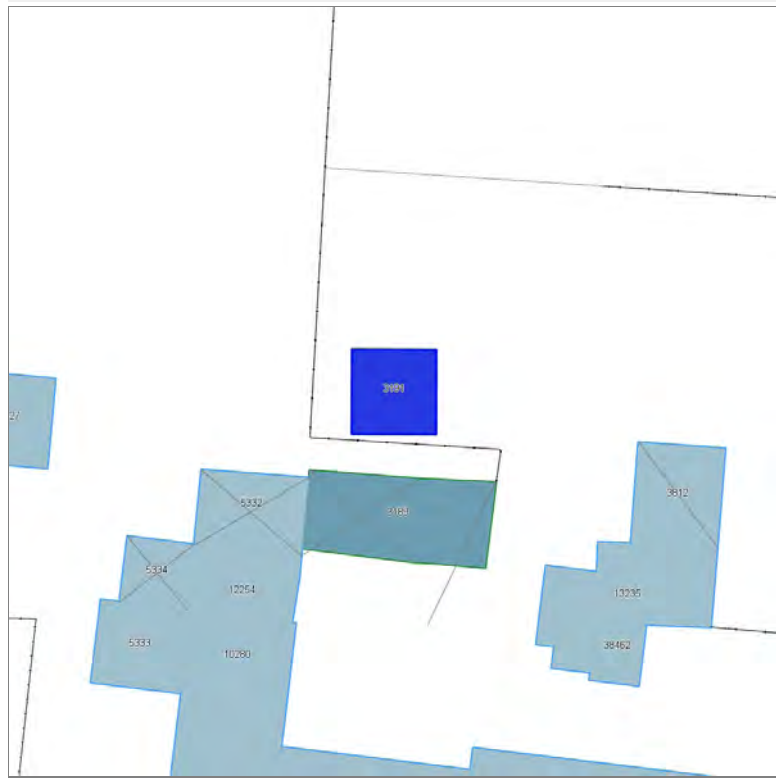

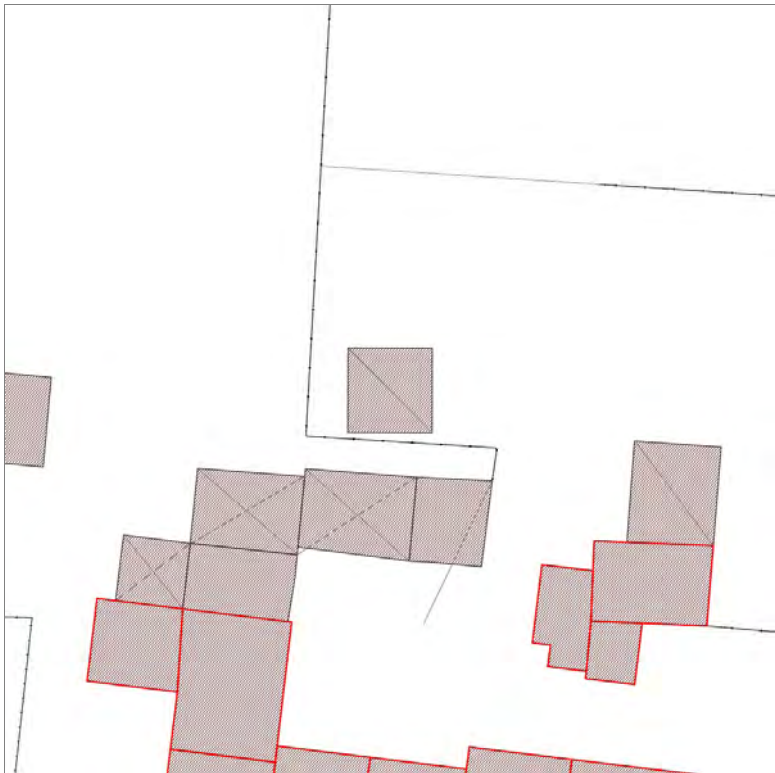

Informazioni sulla Scheda

Informazioni sulla Scheda

- **Data rilevazione** 27/09/2019
- **Non rilevabile:** Non rilevabile
- **Località** S. CASSIANO A VICO
- **Denominazione** c_2002 edifici minori non rilevabili

Informazioni sull'Edificato Minore 3191



Informazioni sulla Scheda

Informazioni sulla Scheda

- **Data rilevazione** 27/09/2019
- **Località** SANT'ALESSIO
- **Denominazione** c_2047

Informazioni sull'Edificio 12534

- **Usi prevalenti:** non rilevabile
- **Usi presenti:** non rilevabile

Manufatti e altri edifici

- **Accessori:** ripostigli, rimessaggi, box

Informazioni sull'Edificio 18265

- **Usi prevalenti:** residenziale
- **Usi presenti:** residenziale permanente
- **Numero alloggi:** 1

Edifici di impianto storico

- **Edifici di matrice rurale:** casa colonica isolata

Informazioni sull'Edificio 24375

- **Usi prevalenti:** residenziale
- **Usi presenti:** accessorio; residenziale permanente
- **Numero alloggi:** 3

Edifici di impianto storico

- **Edifici con tipologie edilizie di base:** edifici con preminenza dei caratteri "in linea"

Informazioni sull'Edificio 38406

- **Usi prevalenti:** agricolo e funzioni connesse
- **Usi presenti:** accessorio

Edifici di impianto storico

- **Altri edifici:** edifici degradanti e decontestualizzati

Rilievi fotografici



FOTO n° 36077 (edificio 18265)



FOTO n° 36078 (edificio 18265)

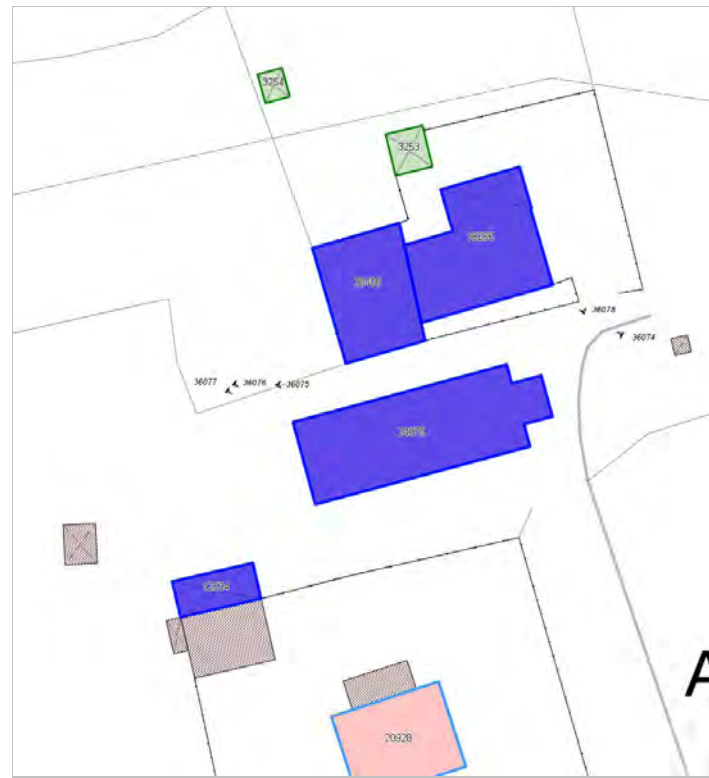

FOTO n° 36074 (edificio 24375)



FOTO n° 36075 (edificio 24375)



FOTO n° 36076 (edificio 38406)



Edificati Minori associati alla Scheda:

ID 3253 | ID 3254

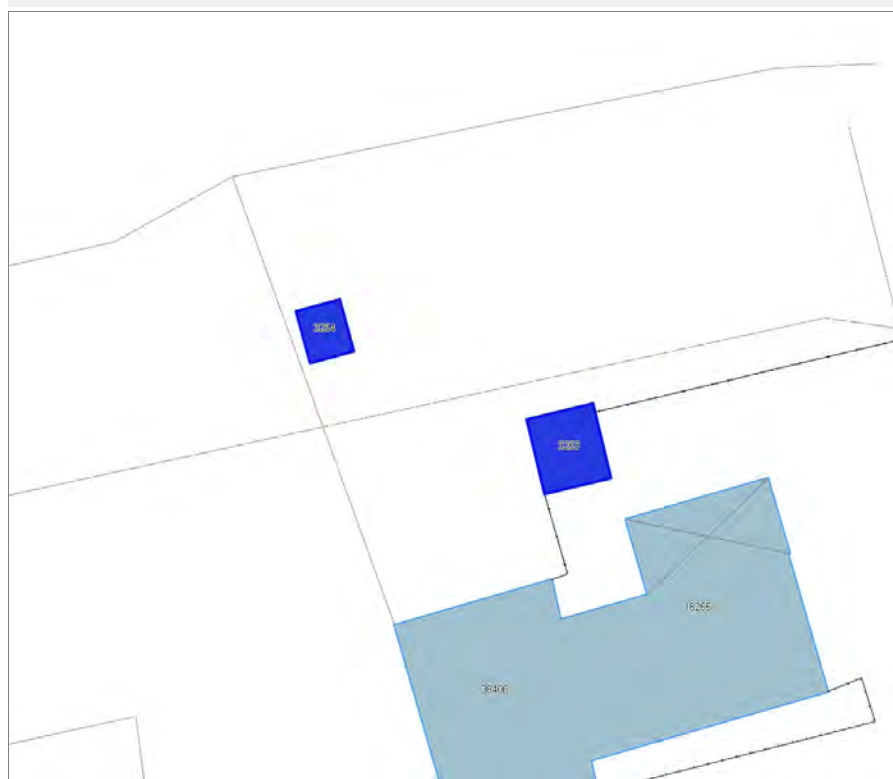



Informazioni sulla Scheda

Informazioni sulla Scheda

- **Data rilevazione** 27/09/2019
- **Non rilevabile:** Non accessibile
- **Località** SANT'ALESSIO
- **Denominazione** c_2047 edifici minori non rilevabili

Informazioni sull'Edificato Minore 3253

Informazioni sull'Edificato Minore 3254

Report Scheda Edifici corte c_617 N°709

Edifici associati alla Scheda:

ID 2402 | ID 4769 | ID 4792 | ID 6341 | ID 10429 | ID 10430 | ID 10753 | ID 13730 | ID 15612 | ID 16336 | ID 21244 | ID 23989 | ID 24221 | ID 24819 | ID 28177 | ID 30299 | ID 38496 | ID 38561 | ID 40255 | ID 40682 | ID 42637 | ID 42638

Edificati Minori associati alla Scheda:

ID 3257 | ID 3284

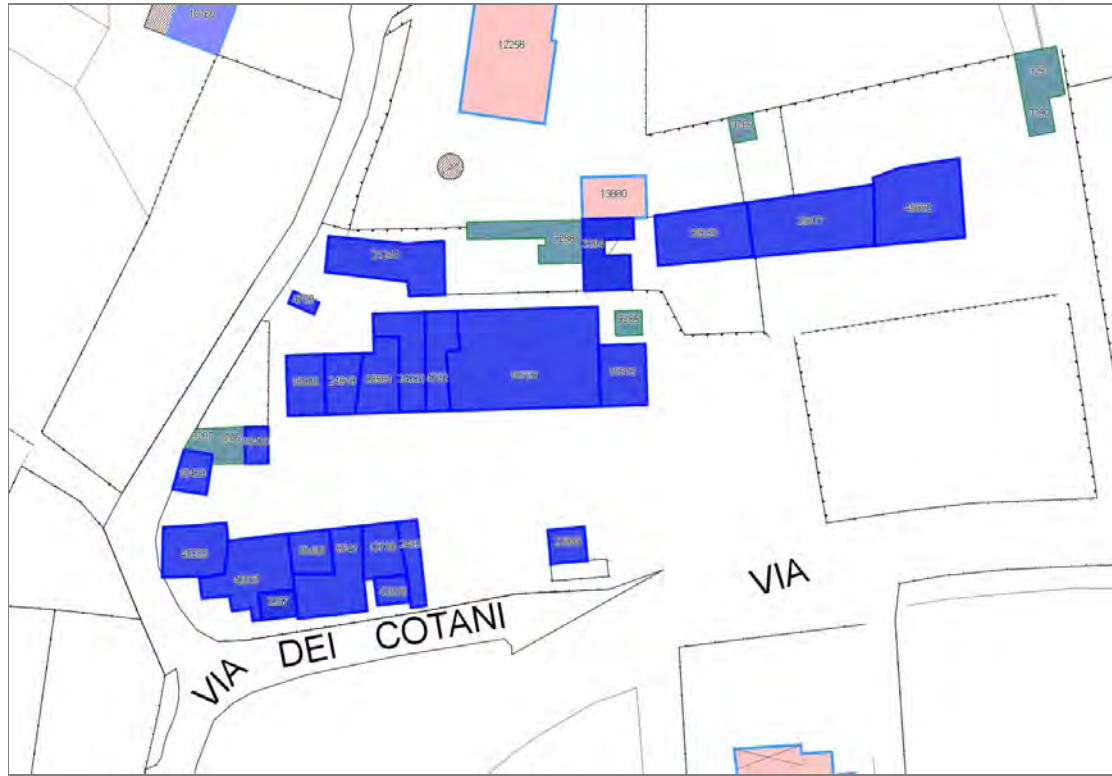

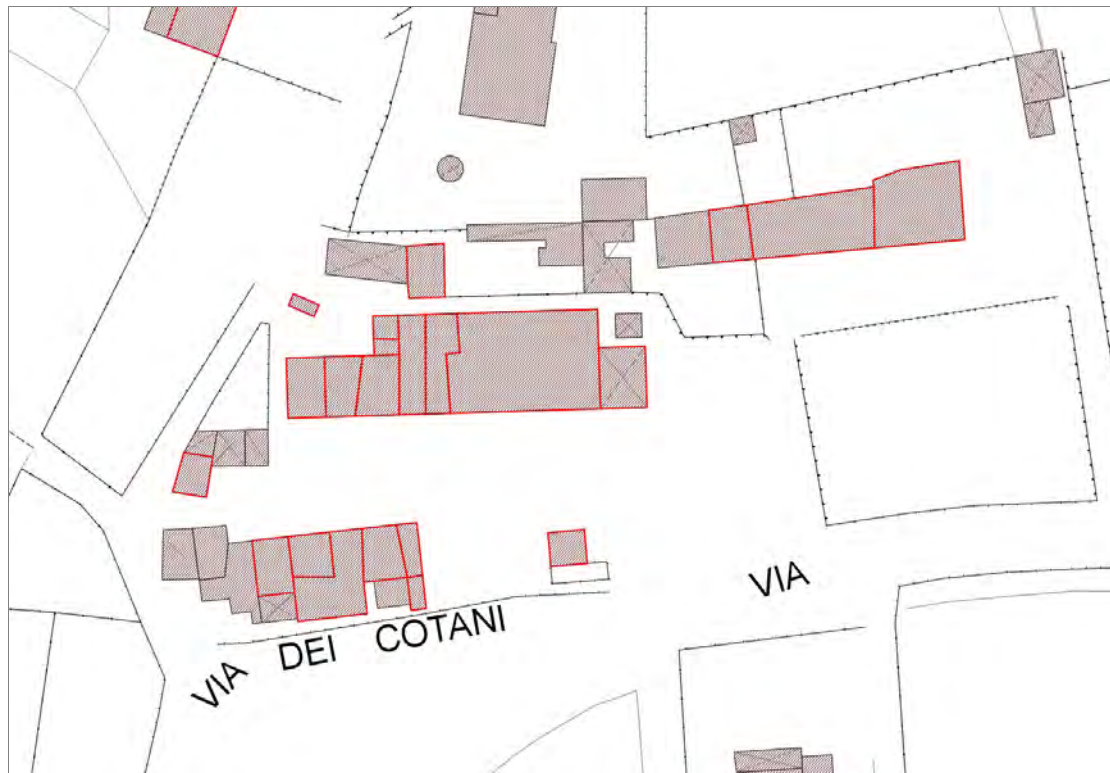

Informazioni sulla Scheda

Informazioni sulla Scheda

- Data rilevazione 27/09/2019
- Località SANT'ALESSIO
- Denominazione c_617

Informazioni sull'Edificio 2402

- **Usi prevalente:** non in uso
- **Usi presenti:** non in uso; dismesso

Edifici di impianto storico

- **Edifici di matrice rurale:** fienili, stalle, manufatti di rimessaggio, ecc.

Informazioni sull'Edificio 4769

Manufatti e altri edifici

- **beni storico culturali a corredo degli edifici:** lavatoi

Informazioni sull'Edificio 4792

- **Usi prevalente:** residenziale
- **Usi presenti:** residenziale permanente
- **Numero alloggi:** 1

Edifici di impianto storico

- **Edifici con tipologie edilizie di base:** edifici con preminenza dei caratteri "in schiera"

Informazioni sull'Edificio 6341

- **Usi prevalente:** non in uso
- **Usi presenti:** lavori in corso

Edifici di impianto storico

- **Edifici di matrice rurale:** fienili, stalle, manufatti di rimessaggio, ecc.

Informazioni sull'Edificio 10429

- **Usi prevalente:** accessorio
- **Usi presenti:** accessorio

Manufatti e altri edifici

- **Accessori:** ripostigli, rimessaggi, box

Informazioni sull'Edificio 10430

- **Usi prevalente:** accessorio
- **Usi presenti:** accessorio

Manufatti e altri edifici

- **Accessori:** ripostigli, rimessaggi, box

Informazioni sull'Edificio 10753

- **Uso prevalente:** residenziale
- **Usi presenti:** residenziale permanente
- **Numero alloggi:** 4

Edifici di impianto storico

- **Edifici di matrice rurale:** fienili, stalle, manufatti di rimessaggio, ecc.

Informazioni sull'Edificio 13730

- **Uso prevalente:** non in uso
- **Usi presenti:** non in uso; dismesso

Edifici di impianto storico

- **Edifici di matrice rurale:** fienili, stalle, manufatti di rimessaggio, ecc.

Informazioni sull'Edificio 15612

- **Uso prevalente:** residenziale
- **Usi presenti:** residenziale permanente
- **Numero alloggi:** 1

Edifici di impianto storico

- **Edifici con tipologie edilizie di base:** edilizia con tipologia incerta ottenuta per trasformazioni di edifici più antichi

Informazioni sull'Edificio 16336

- **Uso prevalente:** residenziale
- **Usi presenti:** residenziale permanente
- **Numero alloggi:** 1

Edifici di impianto storico

- **Edifici con tipologie edilizie di base:** edifici con preminenza dei caratteri "in schiera"

Informazioni sull'Edificio 21244

- **Uso prevalente:** accessorio
- **Usi presenti:** accessorio

Manufatti e altri edifici

- **Accessori:** ripostigli, rimessaggi, box

Informazioni sull'Edificio 23989

- **Uso prevalente:** non in uso
- **Usi presenti:** non in uso

Manufatti e altri edifici

- **Accessori:** ripostigli, rimessaggi, box

Informazioni sull'Edificio 24221

- **Uso prevalente:** residenziale
- **Usi presenti:** accessorio; residenziale permanente
- **Numero alloggi:** 1

Edifici di impianto storico

- **Edifici con tipologie edilizie di base:** edifici con preminenza dei caratteri "in schiera"

Informazioni sull'Edificio 24819

- **Uso prevalente:** residenziale
- **Usi presenti:** residenziale permanente
- **Numero alloggi:** 1

Edifici di impianto storico

- **Edifici con tipologie edilizie di base:** edifici con preminenza dei caratteri "in schiera"

Informazioni sull'Edificio 28177

- **Uso prevalente:** residenziale
- **Usi presenti:** residenziale permanente
- **Numero alloggi:** 2

Edifici di impianto storico

- **Edifici con tipologie edilizie di base:** edifici con preminenza dei caratteri "in linea"

Informazioni sull'Edificio 30299

- **Uso prevalente:** residenziale
- **Usi presenti:** residenziale permanente
- **Numero alloggi:** 1

Edifici di impianto storico

- **Edifici con tipologie edilizie di base:** edifici con preminenza dei caratteri "in linea"

Informazioni sull'Edificio 38496

- **Uso prevalente:** non in uso
- **Usi presenti:** non in uso

Edifici di impianto storico

- **Edifici di matrice rurale:** fienili, stalle, manufatti di rimessaggio, ecc.

Informazioni sull'Edificio 38561

- **Uso prevalente:** residenziale
- **Usi presenti:** residenziale permanente

Edifici di impianto storico

- **Edifici con tipologie edilizie di base:** edifici con preminenza

▪ **Numero alloggi:** 1

dei caratteri "in schiera"

Informazioni sull'Edificio 40255

- **Uso prevalente:** accessorio
- **Usi presenti:** accessorio

Manufatti e altri edifici

- **Accessori:** ripostigli, rimessaggi, box

Informazioni sull'Edificio 40682

- **Uso prevalente:** residenziale
- **Usi presenti:** residenziale permanente
- **Numero alloggi:** 2

Edifici di impianto storico

- **Edifici con tipologie edilizie di base:** edifici con preminenza dei caratteri "in linea"

Informazioni sull'Edificio 42637

- **Uso prevalente:** residenziale
- **Usi presenti:** residenziale permanente
- **Numero alloggi:** 1

Edifici di impianto storico

- **Edifici con tipologie edilizie di base:** edilizia con tipologia incerta ottenuta per trasformazioni di edifici più antichi

Informazioni sull'Edificio 42638

- **Uso prevalente:** accessorio
- **Usi presenti:** accessorio

Manufatti e altri edifici

- **Edifici con caratteri conformi all'edificato tradizionale e/o preesistente:** a carattere non specialistico (di base)

Informazioni sull'Edificato Minore 3257

Tipo
tettoia

Informazioni sull'Edificato Minore 3284

Tipo
tettoia

Rilievi fotografici



FOTO n° 36156 (scheda)



FOTO n° 36157 (scheda)



FOTO n° 36158 (scheda)



FOTO n° 36093 (edificio 2402)



FOTO n° 36099 (edificio 2402)



FOTO n° 36141 (edificio 4769)



FOTO n° 36111 (edificio 4792)



FOTO n° 36089 (edificio 6341)



FOTO n° 36090 (edificio 6341)



FOTO n° 36101 (edificio 6341)



FOTO n° 36107 (edificio 10429)



FOTO n° 36108 (edificio 10429)



FOTO n° 36113 (edificio 10430)



FOTO n° 36097 (edificio 10753)



FOTO n° 36096 (edificio 10753)



FOTO n° 36098 (edificio 10753)



FOTO n° 36091 (edificio 13730)



FOTO n° 36100 (edificio 13730)



FOTO n° 36095 (edificio 15612)



FOTO n° 36137 (edificio 16336)



FOTO n° 36143 (edificio 21244)



FOTO n° 36094 (edificio 23989)



FOTO n° 36104 (edificio 23989)



FOTO n° 36112 (edificio 24221)



FOTO n° 36142 (edificio 24221)



FOTO n° 36138 (edificio 24819)



FOTO n° 36146 (edificio 28177)



FOTO n° 36144 (edificio 28177)



FOTO n° 36152 (edificio 28177)



FOTO n° 36153 (edificio 28177)



FOTO n° 36149 (edificio 30299)



FOTO n° 36102 (edificio 38496)



FOTO n° 36139 (edificio 38561)



FOTO n° 36140 (edificio 38561)



FOTO n° 36084 (edificio 40255)



FOTO n° 36106 (edificio 40255)



FOTO n° 36109 (edificio 40255)



FOTO n° 36148 (edificio 40682)



FOTO n° 36086 (edificio 42637)



FOTO n° 36087 (edificio 42637)



FOTO n° 36103 (edificio 42637)



FOTO n° 36105 (edificio 42637)



FOTO n° 36110 (edificio 42637)



FOTO n° 36092 (edificio 42638)



FOTO n° 36088 (edificio minore 3257)



FOTO n° 36154 (edificato minore 3284)



FOTO n° 36155 (edificato minore 3284)



Edificati Minori associati alla Scheda:

ID 3285

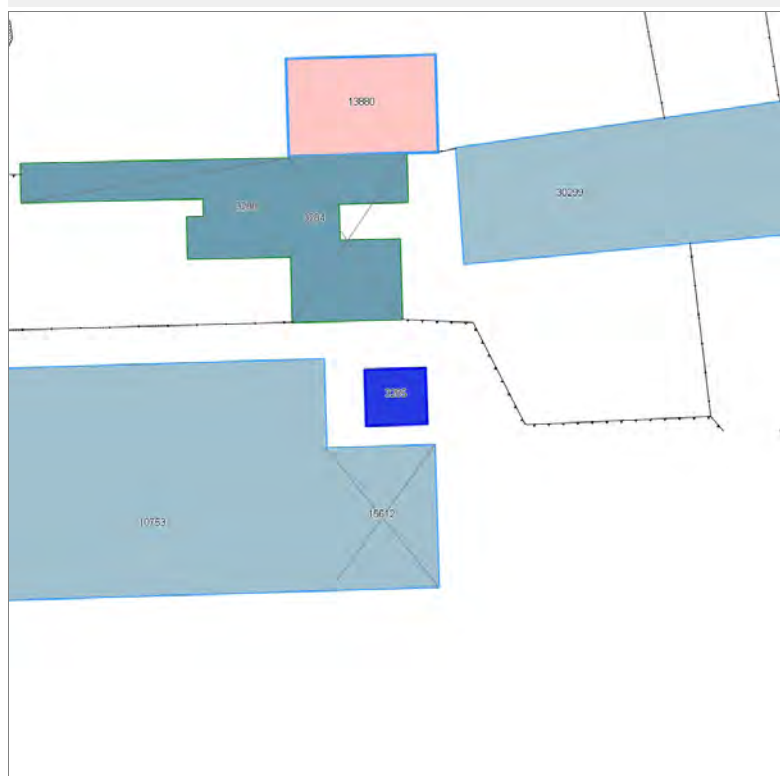



Informazioni sulla Scheda

Informazioni sulla Scheda

- **Data rilevazione** 27/09/2019
- **Non rilevabile:** Non accessibili e proprietari vietano il rilievo
- **Località** Via dei Cotani
- **Denominazione** c_617 edifici minori non rilevabili

Informazioni sull'Edificato Minore 3285

Edifici associati alla Scheda:

ID 4407 | ID 25620 | ID 37690 | ID 42640





Informazioni sulla Scheda

Informazioni sulla Scheda

- **Data rilevazione** 28/09/2019
- **Località** CARIGNANO
- **Denominazione** c_2046

Informazioni sull'Edificio 4407

- **Uso prevalente:** non rilevabile

Informazioni sull'Edificio 25620

- **Uso prevalente:** residenziale
- **Usi presenti:** residenziale permanente
- **Numero alloggi:** 1

Manufatti e altri edifici

- **Edifici con caratteri conformi all'edificato tradizionale e/o preesistente:** a carattere non specialistico (di base)

Informazioni sull'Edificio 37690

- **Uso prevalente:** residenziale
- **Usi presenti:** accessorio; residenziale permanente
- **Numero alloggi:** 1

Edifici di impianto storico

- **Edifici di matrice rurale:** casa colonica isolata

Informazioni sull'Edificio 42640

- **Uso prevalente:** residenziale
- **Usi presenti:** residenziale permanente
- **Numero alloggi:** 1

Edifici di impianto storico

- **Edifici con tipologie edilizie di base:** edifici con preminenza dei caratteri "in linea"



FOTO n° 36219 (scheda)



FOTO n° 36210 (edificio 25620)



FOTO n° 36212 (edificio 37690)



FOTO n° 36211 (edificio 42640)



Edificati Minori associati alla Scheda:

ID 3299 | ID 3300 | ID 3301 | ID 3302

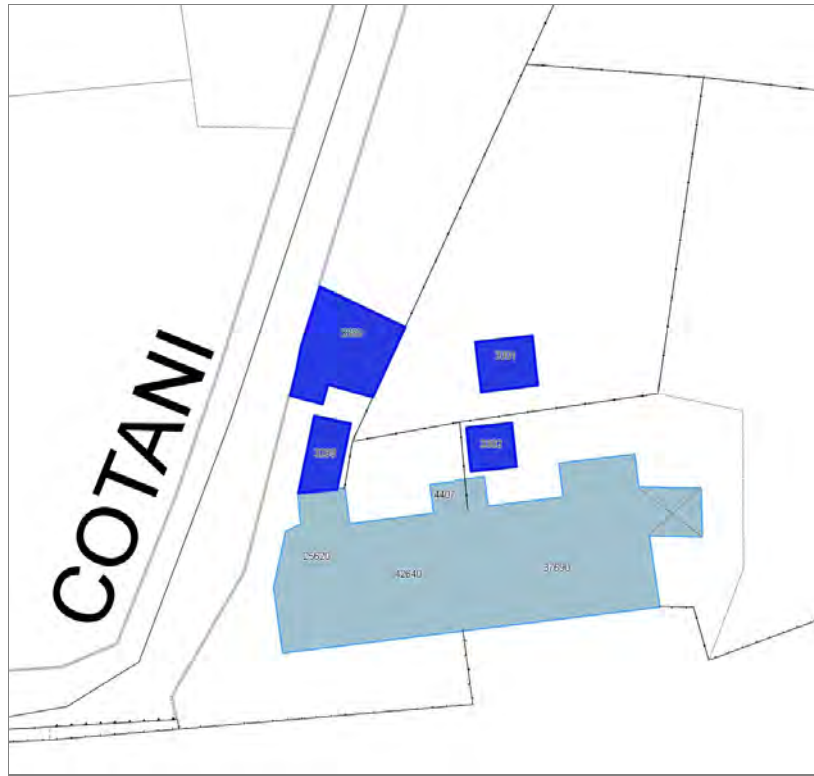

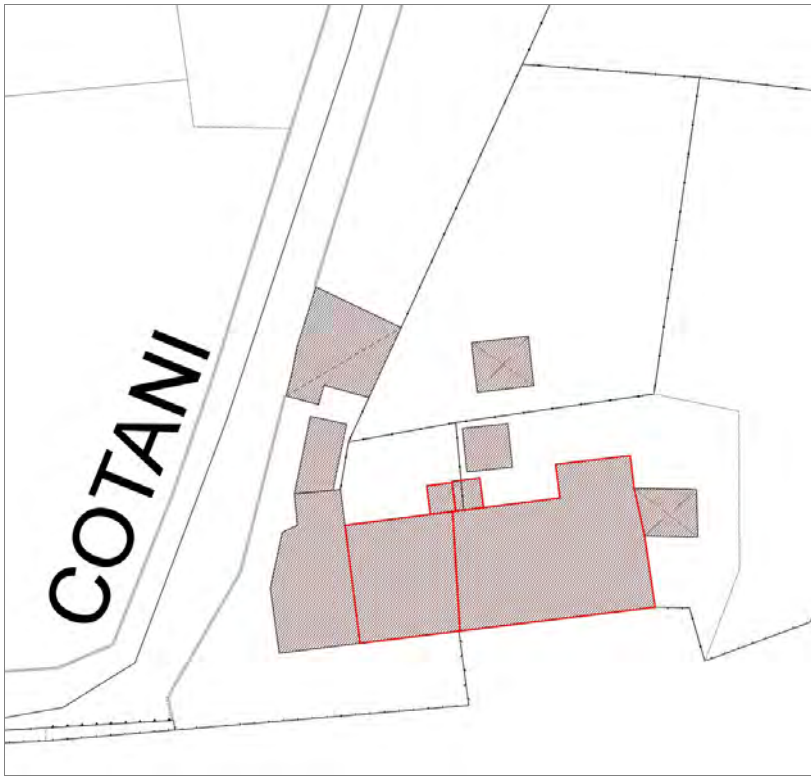

Informazioni sulla Scheda

Informazioni sulla Scheda

- **Data rilevazione** 28/09/2019
- **Non rilevabile:** Non accessibile
- **Località** CARIGNANO
- **Denominazione** c_2046 edifici minori non rilevabili

Informazioni sull'Edificato Minore 3299

Informazioni sull'Edificato Minore 3300

Informazioni sull'Edificato Minore 3301

Informazioni sull'Edificato Minore 3302

Edifici associati alla Scheda:

ID 1554 | ID 2155 | ID 13579 | ID 14522 | ID 15740 | ID 22257 | ID 30275 | ID 38112

Edificati Minori associati alla Scheda:

ID 3304 | ID 3305 | ID 3307 | ID 3310



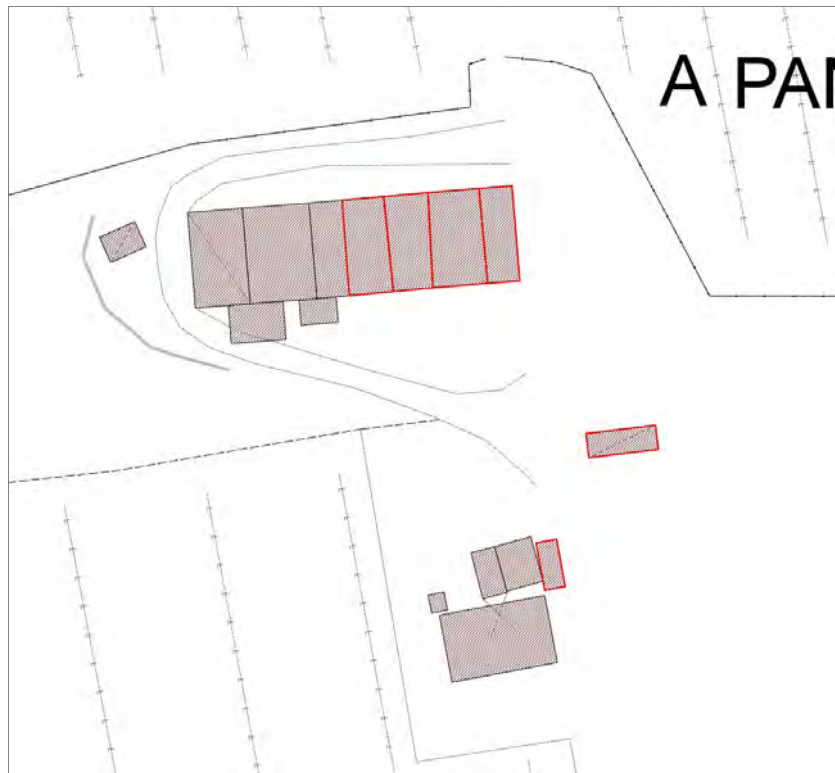

Informazioni sulla Scheda

Informazioni sulla Scheda

- Data rilevazione 28/09/2019
- Località CARIGNANO
- Denominazione c_2045

Informazioni sull'Edificio 1554

- **Uso prevalente:** residenziale
- **Usi presenti:** residenziale permanente
- **Numero alloggi:** 1

Edifici di impianto storico

- **Edifici con tipologie edilizie di base:** edifici con preminenza dei caratteri "in schiera"

Informazioni sull'Edificio 2155

- **Uso prevalente:** accessorio
- **Usi presenti:** accessorio

Manufatti e altri edifici

- **Accessori:** ripostigli, rimessaggi, box

Informazioni sull'Edificio 13579

- **Uso prevalente:** residenziale
- **Usi presenti:** residenziale permanente
- **Numero alloggi:** 1

Edifici di impianto storico

- **Edifici di matrice rurale:** fienili, stalle, manufatti di rimessaggio, ecc.

Informazioni sull'Edificio 14522

Edifici di impianto storico

- **Altri edifici:** rudere

Informazioni sull'Edificio 15740

- **Uso prevalente:** residenziale
- **Usi presenti:** residenziale permanente
- **Numero alloggi:** 1

Edifici di impianto storico

- **Edifici con tipologie edilizie di base:** edifici con preminenza dei caratteri "in schiera"

Informazioni sull'Edificio 22257

- **Uso prevalente:** residenziale
- **Usi presenti:** residenziale permanente
- **Numero alloggi:** 1

Edifici di impianto storico

- **Edifici con tipologie edilizie di base:** edifici con preminenza dei caratteri "in schiera"

Informazioni sull'Edificio 30275

- **Uso prevalente:** accessorio
- **Usi presenti:** accessorio

Manufatti e altri edifici

- **Accessori:** ripostigli, rimessaggi, box

Informazioni sull'Edificio 38112

- **Uso prevalente:** residenziale
- **Usi presenti:** residenziale permanente
- **Numero alloggi:** 1

Edifici di impianto storico

- **Edifici con tipologie edilizie di base:** edifici con preminenza dei caratteri "in schiera"

Informazioni sull'Edificato Minore 3304

Tipo
tettoia

Informazioni sull'Edificato Minore 3305

Tipo
tettoia

Informazioni sull'Edificato Minore 3307

Tipo
tettoia

Informazioni sull'Edificato Minore 3310

Tipo
tettoia

FOTO n° 36233 (scheda)



FOTO n° 36220 (edificio 1554)



FOTO n° 36230 (edificio 2155)



FOTO n° 36225 (edificio 13579)



FOTO n° 36229 (edificio 14522)



FOTO n° 36222 (edificio 15740)



FOTO n° 36223 (edificio 15740)



FOTO n° 36221 (edificio 22257)



FOTO n° 36232 (edificio 30275)



FOTO n° 36224 (edificio 38112)



FOTO n° 36228 (edificato minore 3304)



FOTO n° 36226 (edificato minore 3305)



FOTO n° 36227 (edificato minore 3307)



FOTO n° 36231 (edificato minore 3310)



Edificati Minori associati alla Scheda:

ID 3308 | ID 3309 | ID 3311

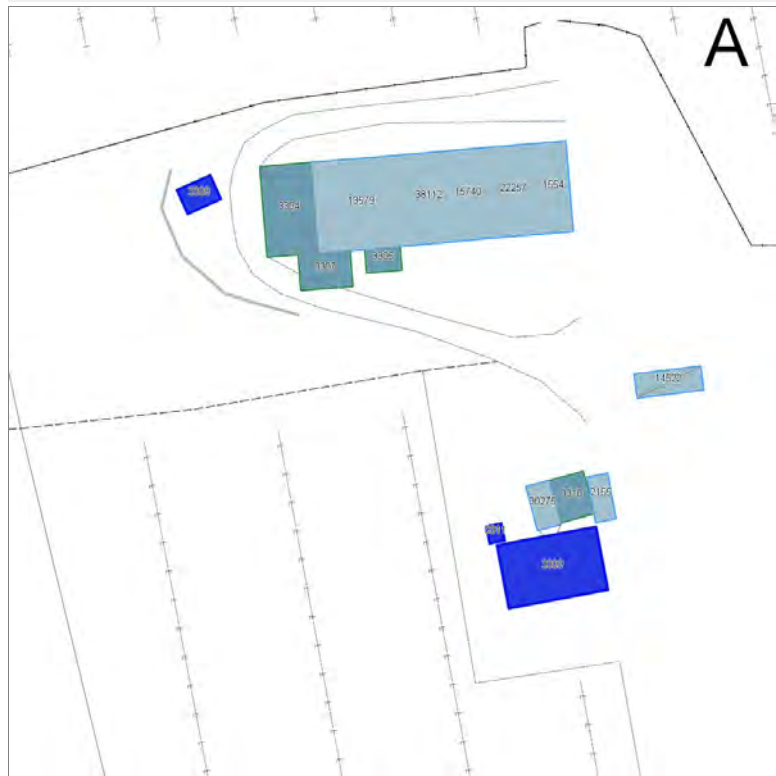



Informazioni sulla Scheda

Informazioni sulla Scheda

- **Data rilevazione** 28/09/2019
- **Non rilevabile:** Proprietario vieta l'accesso
- **Località** CARIGNANO
- **Denominazione** c_2045 edifici minori non rilevabili

Informazioni sull'Edificato Minore 3308

Informazioni sull'Edificato Minore 3309

Informazioni sull'Edificato Minore 3311

Edifici associati alla Scheda:

ID 9270 | ID 17299 | ID 17874 | ID 36813

Edificati Minori associati alla Scheda:

ID 3312 | ID 3313





Informazioni sulla Scheda

Informazioni sulla Scheda

- **Data rilevazione** 28/09/2019
- **Località** CARIGNANO
- **Denominazione** c_2044

Informazioni sull'Edificio 9270

- **Usò prevalente:** residenziale
- **Usi presenti:** residenziale permanente
- **Numero alloggi:** 1

Edifici di impianto storico

- **Edifici con tipologie edilizie di base:** edifici con preminenza dei caratteri "in linea"

Informazioni sull'Edificio 17299

- **Usò prevalente:** non in uso
- **Usi presenti:** non in uso; dismesso

Edifici di impianto storico

- **Edifici con tipologie edilizie di base:** edifici con preminenza dei caratteri "in schiera"

Informazioni sull'Edificio 17874

- **Usò prevalente:** accessorio
- **Usi presenti:** accessorio

Edifici di impianto storico

- **Edifici di matrice rurale:** fienili, stalle, manufatti di rimessaggio, ecc.

Informazioni sull'Edificio 36813

- **Usò prevalente:** accessorio
- **Usi presenti:** non in uso

Edifici di impianto storico

- **Edifici di matrice rurale:** fienili, stalle, manufatti di rimessaggio, ecc.

Informazioni sull'Edificato Minore 3312

Tipo
tettoia

Informazioni sull'Edificato Minore 3313

Tipo
tettoia



FOTO n° 36244 (scheda)



FOTO n° 36245 (scheda)



FOTO n° 36240 (edificio 9270)



FOTO n° 36243 (edificio 9270)



FOTO n° 36239 (edificio 17299)



FOTO n° 36241 (edificio 17299)



FOTO n° 36234 (edificio 17874)



FOTO n° 36235 (edificio 17874)



FOTO n° 36242 (edificio 36813)



FOTO n° 36236 (edificato minore 3312)



FOTO n° 36237 (edificato minore 3313)



FOTO n° 36238 (edificato minore 3313)



Report Scheda Edifici corte c_076 N°717

Edifici associati alla Scheda:

ID 3393 | ID 4950 | ID 15383 | ID 15621 | ID 15745 | ID 19965 | ID 23140 | ID 25383 | ID 26390 | ID 26651 | ID 29459 | ID 30232 | ID 31045 | ID 31256 | ID 31604 | ID 35424 | ID 40198 | ID 40212 | ID 40380

Edificati Minori associati alla Scheda:

ID 3353 | ID 3354 | ID 3355 | ID 3356 | ID 3357

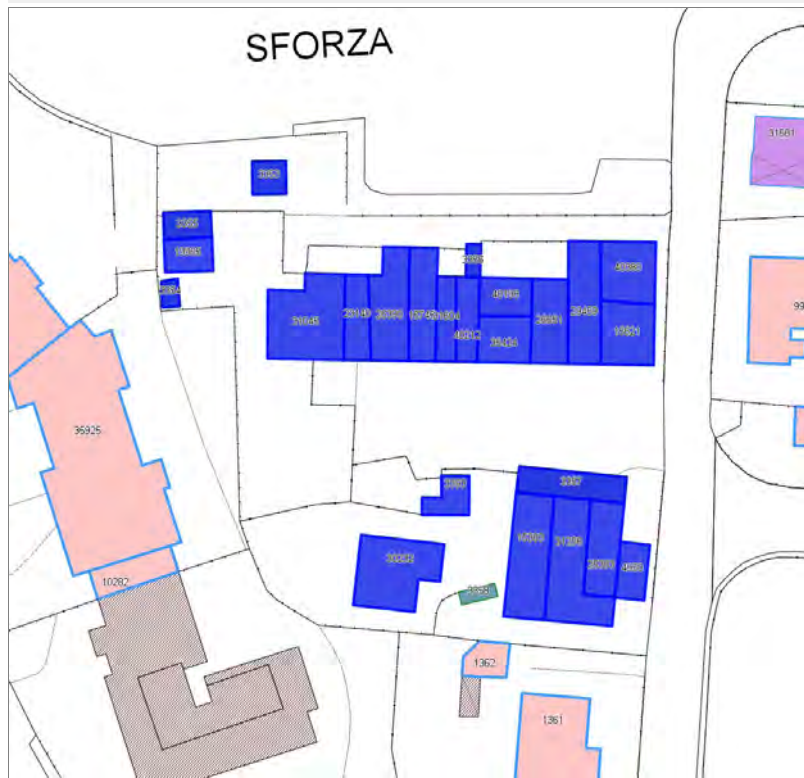

SFORZA

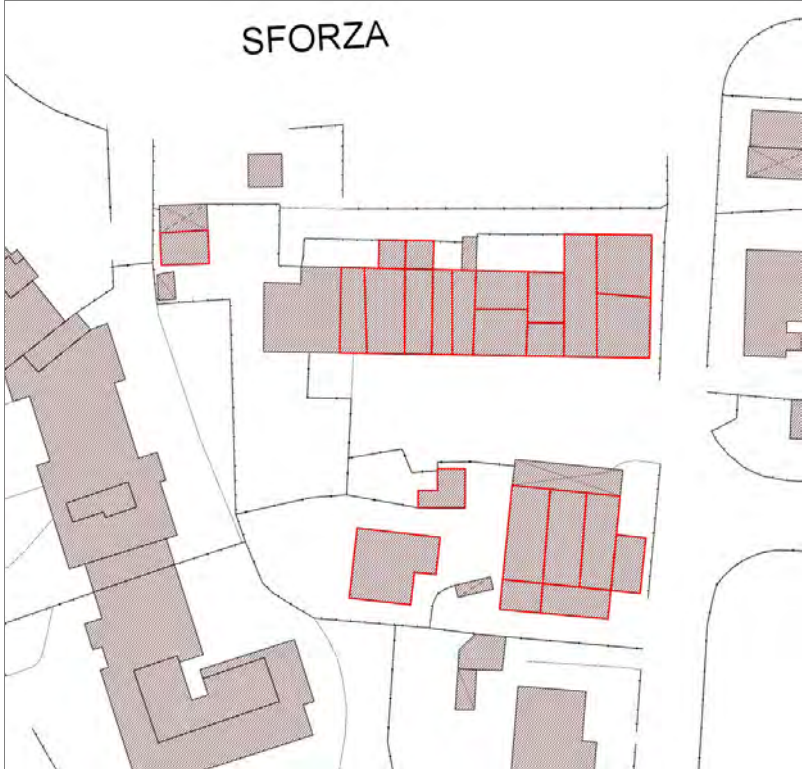

Informazioni sulla Scheda

Informazioni sulla Scheda

- **Data rilevazione** 28/09/2019
- **Località** SANT'ANNA
- **Denominazione** c_076

Informazioni sull'Edificio 3393

- **Usi prevalenti:** accessorio
- **Usi presenti:** accessorio

Manufatti e altri edifici

- **Accessori:** ripostigli, rimessaggi, box

Informazioni sull'Edificio 4950

- **Usi prevalenti:** accessorio
- **Usi presenti:** non in uso

Informazioni sull'Edificio 15383

- **Usi prevalenti:** commerciale all'ingrosso e depositi
- **Usi presenti:** depositi edili

Edifici di impianto storico

- **Edifici di matrice rurale:** fienili, stalle, manufatti di rimessaggio, ecc.

Informazioni sull'Edificio 15621

- **Usi prevalenti:** residenziale
- **Usi presenti:** residenziale permanente
- **Numero alloggi:** 1

Edifici di impianto storico

- **Edifici con tipologie edilizie di base:** edifici con preminenza dei caratteri "in schiera"

Informazioni sull'Edificio 15745

- **Usi prevalenti:** residenziale
- **Usi presenti:** residenziale permanente
- **Numero alloggi:** 1

Edifici di impianto storico

- **Edifici con tipologie edilizie di base:** edifici con preminenza dei caratteri "in schiera"

Informazioni sull'Edificio 19965

- **Usi prevalenti:** accessorio
- **Usi presenti:** accessorio

Edifici di impianto storico

- **Edifici di matrice rurale:** fienili, stalle, manufatti di rimessaggio, ecc.

Informazioni sull'Edificio 23140

- **Usi prevalenti:** residenziale

- **Usi presenti:** residenziale permanente
- **Numero alloggi:** 1

Edifici di impianto storico

- **Edifici con tipologie edilizie di base:** edifici con preminenza dei caratteri "in schiera"

Informazioni sull'Edificio 25383

- **Uso prevalente:** commerciale all'ingrosso e depositi
- **Usi presenti:** depositi edili

Edifici di impianto storico

- **Edifici di matrice rurale:** fienili, stalle, manufatti di rimessaggio, ecc.

Informazioni sull'Edificio 26390

- **Uso prevalente:** residenziale
- **Usi presenti:** residenziale permanente
- **Numero alloggi:** 1

Edifici di impianto storico

- **Edifici con tipologie edilizie di base:** edifici con preminenza dei caratteri "in schiera"

Informazioni sull'Edificio 26651

- **Uso prevalente:** residenziale
- **Usi presenti:** residenziale permanente
- **Numero alloggi:** 1

Edifici di impianto storico

- **Edifici con tipologie edilizie di base:** edifici con preminenza dei caratteri "in schiera"

Informazioni sull'Edificio 29459

- **Uso prevalente:** residenziale
- **Usi presenti:** residenziale permanente
- **Numero alloggi:** 1

Edifici di impianto storico

- **Edifici con tipologie edilizie di base:** edifici con preminenza dei caratteri "in schiera"

Informazioni sull'Edificio 30232

- **Uso prevalente:** residenziale
- **Usi presenti:** residenziale permanente

Manufatti e altri edifici

- **Edifici con caratteri difformi all'edificato tradizionale e/o preesistente:** a carattere non specialistico (di base)

Informazioni sull'Edificio 31045

- **Uso prevalente:** residenziale
- **Usi presenti:** residenziale permanente

Manufatti e altri edifici

- **Edifici con caratteri conformi all'edificato tradizionale e/o preesistente:** a carattere non specialistico (di base)

Informazioni sull'Edificio 31256

- **Uso prevalente:** commerciale all'ingrosso e depositi
- **Usi presenti:** accessorio; depositi edili

Edifici di impianto storico

- **Edifici di matrice rurale:** fienili, stalle, manufatti di rimessaggio, ecc.

Informazioni sull'Edificio 31604

- **Uso prevalente:** residenziale
- **Usi presenti:** residenziale permanente
- **Numero alloggi:** 1

Edifici di impianto storico

- **Edifici con tipologie edilizie di base:** edifici con preminenza dei caratteri "in schiera"

Informazioni sull'Edificio 35424

- **Uso prevalente:** residenziale
- **Usi presenti:** residenziale permanente
- **Numero alloggi:** 1

Edifici di impianto storico

- **Edifici con tipologie edilizie di base:** edifici con preminenza dei caratteri "in schiera"

Informazioni sull'Edificio 40198

- **Uso prevalente:** residenziale
- **Usi presenti:** residenziale permanente
- **Numero alloggi:** 1

Edifici di impianto storico

- **Edifici con tipologie edilizie di base:** edifici con preminenza dei caratteri "in schiera"

Informazioni sull'Edificio 40212

- **Usò prevalente:** residenziale
- **Usi presenti:** residenziale permanente
- **Numero alloggi:** 1

Edifici di impianto storico

- **Edifici con tipologie edilizie di base:** edifici con preminenza dei caratteri "in schiera"

Informazioni sull'Edificio 40380

- **Usò prevalente:** residenziale
- **Usi presenti:** residenziale permanente
- **Numero alloggi:** 1

Edifici di impianto storico

- **Edifici con tipologie edilizie di base:** edifici con preminenza dei caratteri "in schiera"

Informazioni sull'Edificato Minore 3353

Tipo

servizi alle strutture produttive

Informazioni sull'Edificato Minore 3354

Tipo

baracca, manufatto precario

Informazioni sull'Edificato Minore 3355

Tipo

tettoia

Informazioni sull'Edificato Minore 3356

Tipo

baracca, manufatto precario

Informazioni sull'Edificato Minore 3357

Tipo

tettoia



FOTO n° 36558 (scheda)



FOTO n° 36559 (scheda)

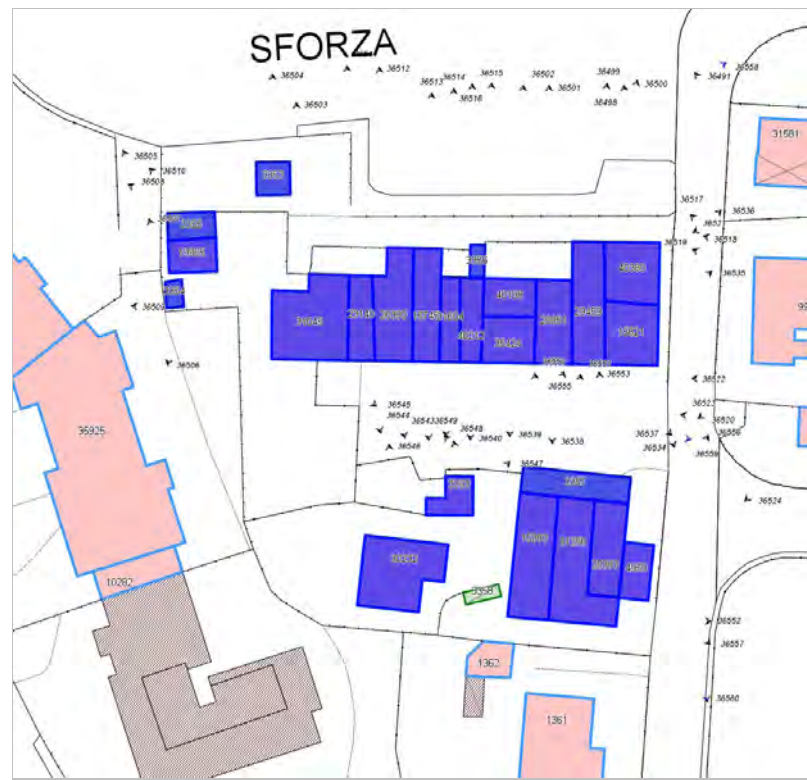

FOTO n° 36560 (scheda)



FOTO n° 36548 (edificio 3393)



FOTO n° 36556 (edificio 4950)



FOTO n° 36557 (edificio 4950)



FOTO n° 36549 (edificio 15383)



FOTO n° 36550 (edificio 15383)



FOTO n° 36534 (edificio 15621)



FOTO n° 36535 (edificio 15621)



FOTO n° 36513 (edificio 15745)



FOTO n° 36542 (edificio 15745)



FOTO n° 36505 (edificio 19965)



FOTO n° 36506 (edificio 19965)



FOTO n° 36511 (edificio 23140)



FOTO n° 36544 (edificio 23140)



FOTO n° 36553 (edificio 25383)



FOTO n° 36554 (edificio 25383)



FOTO n° 36512 (edificio 26390)



FOTO n° 36543 (edificio 26390)



FOTO n° 36501 (edificio 26651)



FOTO n° 36538 (edificio 26651)



FOTO n° 36499 (edificio 29459)



FOTO n° 36500 (edificio 29459)



FOTO n° 36537 (edificio 29459)



FOTO n° 36546 (edificio 30232)



FOTO n° 36547 (edificio 30232)



FOTO n° 36503 (edificio 31045)



FOTO n° 36509 (edificio 31045)



FOTO n° 36510 (edificio 31045)



FOTO n° 36545 (edificio 31045)



FOTO n° 36551 (edificio 31256)



FOTO n° 36552 (edificio 31256)



FOTO n° 36514 (edificio 31604)



FOTO n° 36541 (edificio 31604)



FOTO n° 36539 (edificio 35424)



FOTO n° 36502 (edificio 40198)



FOTO n° 36515 (edificio 40212)



FOTO n° 36540 (edificio 40212)



FOTO n° 36498 (edificio 40380)



FOTO n° 36536 (edificio 40380)



FOTO n° 36504 (edificato minore 3353)



FOTO n° 36507 (edificato minore 3354)



FOTO n° 36508 (edificato minore 3355)



FOTO n° 36516 (edificato minore 3356)



FOTO n° 36555 (edificato minore 3357)



Edificati Minori associati alla Scheda:

ID 3358





Informazioni sulla Scheda

Informazioni sulla Scheda

- **Data rilevazione** 28/09/2019
- **Non rilevabile:** Non accessibile
- **Località** SANT'ANNA
- **Denominazione** c_076 edifici minori non rilevabili

Informazioni sull'Edificato Minore 3358

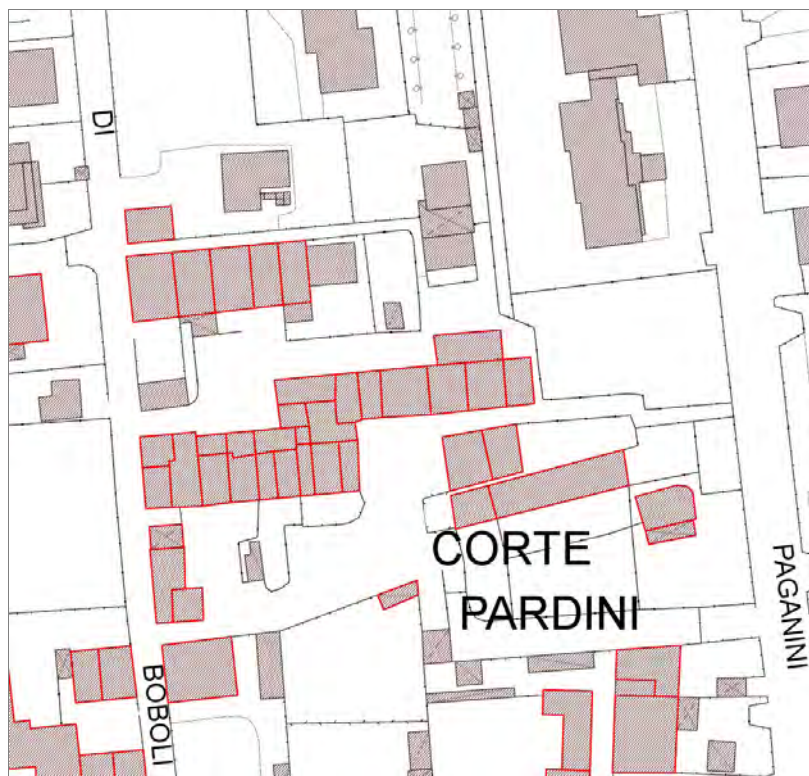

Informazioni sulla Scheda

Informazioni sulla Scheda

- Data rilevazione 28/09/2019
- Località SANT'ANNA
- Denominazione c_041

Informazioni sull'Edificio 443

- **Usò prevalente:** residenziale
- **Usi presenti:** residenziale permanente
- **Numero alloggi:** 1

Manufatti e altri edifici

- **Accessori:** ripostigli, rimessaggi, box

Informazioni sull'Edificio 990

- **Usò prevalente:** residenziale
- **Usi presenti:** non in uso

Edifici di impianto storico

- **Edifici con tipologie edilizie di base:** edifici con preminenza dei caratteri "in schiera"

Informazioni sull'Edificio 1833

- **Usò prevalente:** residenziale
- **Usi presenti:** residenziale permanente
- **Numero alloggi:** 1

Edifici di impianto storico

- **Edifici con tipologie edilizie di base:** edilizia con tipologia incerta ottenuta per trasformazioni di edifici più antichi

Informazioni sull'Edificio 2355

- **Usò prevalente:** residenziale
- **Usi presenti:** residenziale permanente
- **Numero alloggi:** 1

Edifici di impianto storico

- **Edifici con tipologie edilizie di base:** edifici con preminenza dei caratteri "in schiera"

Informazioni sull'Edificio 2704

- **Usò prevalente:** non in uso
- **Usi presenti:** lavori in corso

Edifici di impianto storico

- **Edifici di matrice rurale:** fienili, stalle, manufatti di rimessaggio, ecc.

Informazioni sull'Edificio 5792

- **Usò prevalente:** residenziale
- **Usi presenti:** residenziale permanente
- **Numero alloggi:** 2

Edifici di impianto storico

- **Edifici di matrice rurale:** fienili, stalle, manufatti di rimessaggio, ecc.

Informazioni sull'Edificio 6305

- **Uso prevalente:** residenziale
- **Usi presenti:** residenziale permanente
- **Numero alloggi:** 1

Edifici di impianto storico

- **Edifici con tipologie edilizie di base:** edifici con preminenza dei caratteri "in schiera"

Informazioni sull'Edificio 7139

- **Uso prevalente:** residenziale
- **Usi presenti:** residenziale permanente
- **Numero alloggi:** 1

Edifici di impianto storico

- **Edifici con tipologie edilizie di base:** edifici con preminenza dei caratteri "in schiera"

Informazioni sull'Edificio 7799

- **Uso prevalente:** residenziale
- **Usi presenti:** non in uso

Edifici di impianto storico

- **Edifici con tipologie edilizie di base:** edifici con preminenza dei caratteri "in schiera"

Informazioni sull'Edificio 9539

- **Uso prevalente:** residenziale
- **Usi presenti:** residenziale permanente
- **Numero alloggi:** 1

Edifici di impianto storico

- **Edifici con tipologie edilizie di base:** edifici con preminenza dei caratteri "in schiera"

Informazioni sull'Edificio 13057

- **Uso prevalente:** non in uso
- **Usi presenti:** dismesso

Edifici di impianto storico

- **Altri edifici:** rudere

Informazioni sull'Edificio 13201

- **Uso prevalente:** residenziale
- **Usi presenti:** non in uso

Edifici di impianto storico

- **Edifici con tipologie edilizie di base:** edifici con preminenza dei caratteri "in schiera"

Informazioni sull'Edificio 14067

- **Uso prevalente:** residenziale
- **Usi presenti:** residenziale permanente
- **Numero alloggi:** 1

Edifici di impianto storico

- **Edifici con tipologie edilizie di base:** edifici con preminenza dei caratteri "in schiera"

Informazioni sull'Edificio 16262

- **Uso prevalente:** residenziale
- **Usi presenti:** residenziale permanente
- **Numero alloggi:** 1

Edifici di impianto storico

- **Edifici con tipologie edilizie di base:** edifici con preminenza dei caratteri "in schiera"

Informazioni sull'Edificio 16582

- **Uso prevalente:** residenziale
- **Usi presenti:** residenziale permanente
- **Numero alloggi:** 2

Edifici di impianto storico

- **Edifici con tipologie edilizie di base:** edifici con preminenza dei caratteri "in linea"

Informazioni sull'Edificio 18668

- **Uso prevalente:** residenziale
- **Usi presenti:** residenziale permanente
- **Numero alloggi:** 5

Edifici di impianto storico

- **Edifici con tipologie edilizie di base:** edifici con preminenza dei caratteri "in schiera"

Informazioni sull'Edificio 18669

- **Uso prevalente:** residenziale
- **Usi presenti:** residenziale permanente
- **Numero alloggi:** 1

Edifici di impianto storico

- **Edifici di matrice rurale:** fienili, stalle, manufatti di rimessaggio, ecc.

Informazioni sull'Edificio 20626

- **Uso prevalente:** residenziale
- **Usi presenti:** residenziale permanente
- **Numero alloggi:** 1

Manufatti e altri edifici

- **Edifici con caratteri conformi all'edificato tradizionale e/o preesistente:** a carattere non specialistico (di base)

Informazioni sull'Edificio 21320

- **Uso prevalente:** non in uso
- **Usi presenti:** non in uso

Edifici di impianto storico

- **Edifici di matrice rurale:** fienili, stalle, manufatti di rimessaggio, ecc.

Informazioni sull'Edificio 21433

- **Uso prevalente:** accessorio
- **Usi presenti:** non in uso

Edifici di impianto storico

- **Edifici di matrice rurale:** fienili, stalle, manufatti di rimessaggio, ecc.

Informazioni sull'Edificio 22996

- **Uso prevalente:** residenziale
- **Usi presenti:** residenziale permanente
- **Numero alloggi:** 4

Edifici di impianto storico

- **Edifici con tipologie edilizie di base:** edilizia con tipologia incerta ottenuta per trasformazioni di edifici più antichi

Informazioni sull'Edificio 25994

- **Uso prevalente:** residenziale
- **Usi presenti:** residenziale permanente
- **Numero alloggi:** 1

Edifici di impianto storico

- **Edifici con tipologie edilizie di base:** edifici con preminenza dei caratteri "in schiera"

Informazioni sull'Edificio 27848

- **Uso prevalente:** residenziale
- **Usi presenti:** residenziale permanente
- **Numero alloggi:** 1

Edifici di impianto storico

- **Edifici con tipologie edilizie di base:** edifici con preminenza dei caratteri "in schiera"

Informazioni sull'Edificio 28184

- **Uso prevalente:** residenziale
- **Usi presenti:** residenziale permanente
- **Numero alloggi:** 1

Edifici di impianto storico

- **Edifici con tipologie edilizie di base:** edifici con preminenza dei caratteri "in schiera"

Informazioni sull'Edificio 28223

- **Uso prevalente:** residenziale
- **Usi presenti:** residenziale permanente
- **Numero alloggi:** 1

Edifici di impianto storico

- **Edifici con tipologie edilizie di base:** edifici con preminenza dei caratteri "in schiera"

Informazioni sull'Edificio 28460

- **Uso prevalente:** accessorio
- **Usi presenti:** accessorio

Manufatti e altri edifici

- **Accessori:** ripostigli, rimessaggi, box

Informazioni sull'Edificio 28754

- **Uso prevalente:** residenziale
- **Usi presenti:** residenziale permanente
- **Numero alloggi:** 1

Edifici di impianto storico

- **Edifici con tipologie edilizie di base:** edifici con preminenza dei caratteri "in schiera"

Informazioni sull'Edificio 29166

- **Uso prevalente:** accessorio
- **Usi presenti:** accessorio

Manufatti e altri edifici

- **Accessori:** altro

Informazioni sull'Edificio 29167

- **Uso prevalente:** residenziale
- **Usi presenti:** residenziale permanente

Edifici di impianto storico

- **Edifici con tipologie edilizie di base:** edifici con preminenza

■ **Numero alloggi:** 1

dei caratteri "in schiera"

Informazioni sull'Edificio 30052

■ **Uso prevalente:** misto
■ **Usi presenti:** accessorio; residenziale permanente

Manufatti e altri edifici

■ **Accessori:** garage

Informazioni sull'Edificio 31099

■ **Uso prevalente:** accessorio
■ **Usi presenti:** non in uso

Edifici di impianto storico

■ **Edifici di matrice rurale:** fienili, stalle, manufatti di rimessaggio, ecc.

Informazioni sull'Edificio 32833

■ **Uso prevalente:** non in uso
■ **Usi presenti:** non in uso

Edifici di impianto storico

■ **Edifici di matrice rurale:** fienili, stalle, manufatti di rimessaggio, ecc.

Informazioni sull'Edificio 33254

■ **Uso prevalente:** residenziale
■ **Usi presenti:** residenziale permanente
■ **Numero alloggi:** 1

Edifici di impianto storico

■ **Edifici di matrice rurale:** fienili, stalle, manufatti di rimessaggio, ecc.

Informazioni sull'Edificio 34089

■ **Uso prevalente:** residenziale
■ **Usi presenti:** residenziale permanente
■ **Numero alloggi:** 1

Edifici di impianto storico

■ **Edifici con tipologie edilizie di base:** edifici con preminenza dei caratteri "in schiera"

Informazioni sull'Edificio 34213

■ **Uso prevalente:** non in uso
■ **Usi presenti:** dismesso

Edifici di impianto storico

■ **Altri edifici:** rudere

Informazioni sull'Edificio 37909

■ **Uso prevalente:** residenziale
■ **Usi presenti:** residenziale permanente
■ **Numero alloggi:** 1

Edifici di impianto storico

■ **Edifici con tipologie edilizie di base:** edifici con preminenza dei caratteri "in schiera"

Informazioni sull'Edificio 38017

■ **Uso prevalente:** residenziale
■ **Usi presenti:** residenziale permanente
■ **Numero alloggi:** 1

Edifici di impianto storico

■ **Edifici con tipologie edilizie di base:** edifici con preminenza dei caratteri "in schiera"

Informazioni sull'Edificio 38033

■ **Uso prevalente:** residenziale
■ **Usi presenti:** non in uso

Edifici di impianto storico

■ **Edifici con tipologie edilizie di base:** edifici con preminenza dei caratteri "in schiera"

Informazioni sull'Edificio 38491

■ **Uso prevalente:** accessorio
■ **Usi presenti:** accessorio

Manufatti e altri edifici

■ **Accessori:** ripostigli, rimessaggi, box

Informazioni sull'Edificio 38492

■ **Uso prevalente:** residenziale
■ **Usi presenti:** residenziale permanente
■ **Numero alloggi:** 1

Edifici di impianto storico

■ **Edifici con tipologie edilizie di base:** edifici con preminenza dei caratteri "in schiera"

Informazioni sull'Edificio 40108

- **Usò prevalente:** residenziale
- **Usi presenti:** residenziale permanente
- **Numero alloggi:** 1

Manufatti e altri edifici

- **Edifici con caratteri conformi all'edificato tradizionale e/o preesistente:** a carattere non specialistico (di base)

Informazioni sull'Edificato Minore 3364

Tipo

garage, box auto

Informazioni sull'Edificato Minore 3365

Tipo

tettoia

Informazioni sull'Edificato Minore 3366

Tipo

tettoia

Informazioni sull'Edificato Minore 3367

Tipo

baracca, manufatto precario



FOTO n° 36674 (scheda)



FOTO n° 36675 (scheda)

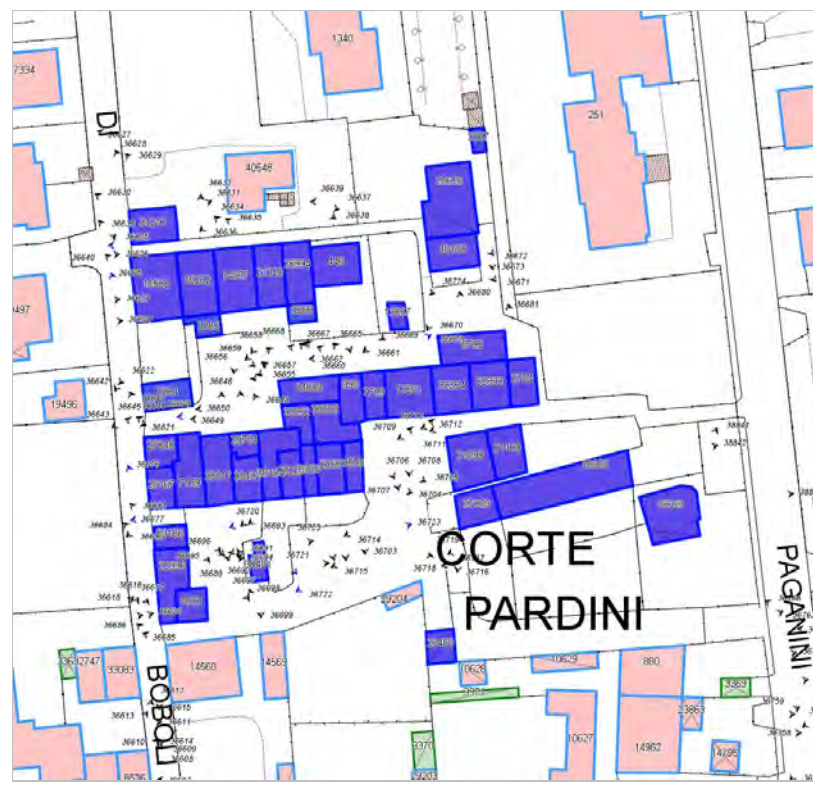

FOTO n° 36676 (scheda)



FOTO n° 36677 (scheda)



FOTO n° 36678 (scheda)



FOTO n° 36679 (scheda)



FOTO n° 36720 (scheda)



FOTO n° 36721 (scheda)



FOTO n° 36722 (scheda)



FOTO n° 36723 (scheda)



FOTO n° 36660 (edificio 443)



FOTO n° 36724 (edificio 443)



FOTO n° 36667 (edificio 990)



FOTO n° 36668 (edificio 990)



FOTO n° 36706 (edificio 990)



FOTO n° 36695 (edificio 1833)



FOTO n° 36696 (edificio 1833)



FOTO n° 36702 (edificio 2355)



FOTO n° 36681 (edificio 2704)



FOTO n° 36711 (edificio 2704)



FOTO n° 36662 (edificio 5792)



FOTO n° 36680 (edificio 5792)



FOTO n° 36701 (edificio 6305)



FOTO n° 36644 (edificio 7139)



FOTO n° 36645 (edificio 7139)



FOTO n° 36688 (edificio 7139)



FOTO n° 36665 (edificio 7799)



FOTO n° 36666 (edificio 7799)



FOTO n° 36707 (edificio 7799)



FOTO n° 36703 (edificio 9539)



FOTO n° 36704 (edificio 9539)



FOTO n° 36661 (edificio 13057)



FOTO n° 36663 (edificio 13201)



FOTO n° 36664 (edificio 13201)



FOTO n° 36708 (edificio 13201)



FOTO n° 36629 (edificio 14067)



FOTO n° 36656 (edificio 14067)



FOTO n° 36632 (edificio 16262)



FOTO n° 36654 (edificio 16262)



FOTO n° 36633 (edificio 16582)



FOTO n° 36640 (edificio 16582)



FOTO n° 36642 (edificio 16582)



FOTO n° 36653 (edificio 16582)



FOTO n° 36717 (edificio 18668)



FOTO n° 38842 (edificio 18668)



FOTO n° 36718 (edificio 18669)



FOTO n° 38841 (edificio 18669)



FOTO n° 38843 (edificio 18669)



FOTO n° 36639 (edificio 20626)



FOTO n° 36672 (edificio 20626)



FOTO n° 36634 (edificio 21320)



FOTO n° 36657 (edificio 21320)



FOTO n° 36712 (edificio 21433)



FOTO n° 36615 (edificio 22996)



FOTO n° 36684 (edificio 22996)



FOTO n° 36694 (edificio 22996)



FOTO n° 36635 (edificio 25994)



FOTO n° 36658 (edificio 25994)



FOTO n° 36669 (edificio 25994)



FOTO n° 36641 (edificio 27848)



FOTO n° 36648 (edificio 28184)



FOTO n° 36691 (edificio 28184)



FOTO n° 36692 (edificio 28184)



FOTO n° 36693 (edificio 28223)



FOTO n° 36719 (edificio 28460)



FOTO n° 36647 (edificio 28754)



FOTO n° 36683 (edificio 29166)



FOTO n° 36682 (edificio 29167)



FOTO n° 36687 (edificio 29167)



FOTO n° 36649 (edificio 30052)



FOTO n° 36713 (edificio 31099)



FOTO n° 36714 (edificio 31099)



FOTO n° 36710 (edificio 32833)



FOTO n° 36709 (edificio 33254)



FOTO n° 36650 (edificio 34089)



FOTO n° 36651 (edificio 34089)



FOTO n° 36652 (edificio 34089)



FOTO n° 36628 (edificio 34213)



FOTO n° 36630 (edificio 34213)



FOTO n° 36631 (edificio 34213)



FOTO n° 36715 (edificio 37909)



FOTO n° 36716 (edificio 37909)



FOTO n° 36646 (edificio 38017)



FOTO n° 36689 (edificio 38017)



FOTO n° 36705 (edificio 38033)



FOTO n° 36699 (edificio 38491)



FOTO n° 36700 (edificio 38491)



FOTO n° 36725 (edificio 38491)



FOTO n° 36690 (edificio 38492)



FOTO n° 36670 (edificio 40108)



FOTO n° 36671 (edificio 40108)



FOTO n° 36643 (edificio minore 3364)



FOTO n° 36655 (edificio minore 3365)



FOTO n° 36659 (edificio minore 3366)



FOTO n° 36673 (edificio minore 3367)



Report Scheda Edifici corte c_104 N°720

Edifici associati alla Scheda:

ID 330 | ID 1251 | ID 8333 | ID 8334 | ID 8335 | ID 10901 | ID 13259 | ID 15941 | ID 17268 | ID 18982 | ID 29084

Edificati Minori associati alla Scheda:

ID 3381 | ID 3387 | ID 3388 | ID 3389 | ID 3390





Informazioni sulla Scheda

Informazioni sulla Scheda

- Data rilevazione 29/09/2019
- Località SANT'ANNA
- Denominazione c_104

Informazioni sull'Edificio 330

- **Uso prevalente:** residenziale
- **Usi presenti:** residenziale permanente
- **Numero alloggi:** 2

Edifici di impianto storico

- **Edifici con tipologie edilizie di base:** edifici con preminenza dei caratteri "in schiera"

Informazioni sull'Edificio 1251

- **Uso prevalente:** residenziale
- **Usi presenti:** residenziale permanente
- **Numero alloggi:** 1

Edifici di impianto storico

- **Edifici con tipologie edilizie di base:** edifici con preminenza dei caratteri "in schiera"

Informazioni sull'Edificio 8333

- **Uso prevalente:** non rilevabile

Informazioni sull'Edificio 8334

- **Uso prevalente:** accessorio
- **Usi presenti:** accessorio

Manufatti e altri edifici

- **Accessori:** ripostigli, rimessaggi, box

Informazioni sull'Edificio 8335

- **Uso prevalente:** turistico-ricettivo
- **Usi presenti:** residenza turistico alberghiera

Edifici di impianto storico

- **Edifici con tipologie edilizie di base:** edifici con preminenza dei caratteri "in linea"

Informazioni sull'Edificio 10901

- **Uso prevalente:** residenziale
- **Usi presenti:** residenziale permanente
- **Numero alloggi:** 2

Edifici di impianto storico

- **Edifici con tipologie edilizie di base:** edifici con preminenza dei caratteri "in schiera"

Informazioni sull'Edificio 13259

- **Uso prevalente:** residenziale
- **Usi presenti:** non in uso

Edifici di impianto storico

- **Edifici con tipologie edilizie di base:** edifici con preminenza dei caratteri "in schiera"

Informazioni sull'Edificio 15941

- **Uso prevalente:** residenziale
- **Usi presenti:** residenziale permanente
- **Numero alloggi:** 1

Edifici di impianto storico

- **Edifici con tipologie edilizie di base:** edifici con preminenza dei caratteri "in schiera"

Informazioni sull'Edificio 17268

- **Uso prevalente:** residenziale
- **Usi presenti:** residenziale permanente
- **Numero alloggi:** 3

Edifici di impianto storico

- **Edifici con tipologie edilizie di base:** edifici con preminenza dei caratteri "in linea"

Informazioni sull'Edificio 18982

- **Uso prevalente:** residenziale
- **Usi presenti:** residenziale permanente
- **Numero alloggi:** 1

Edifici di impianto storico

- **Edifici con tipologie edilizie di base:** edifici con preminenza dei caratteri "in schiera"

Informazioni sull'Edificio 29084

- **Uso prevalente:** residenziale
- **Usi presenti:** residenziale permanente
- **Numero alloggi:** 4

Edifici di impianto storico

- **Edifici con tipologie edilizie di base:** edifici con preminenza dei caratteri "in schiera"

Informazioni sull'Edificato Minore 3381

Tipo

baracca, manufatto precario

Informazioni sull'Edificato Minore 3387

Tipo

ingresso, portineria

Informazioni sull'Edificato Minore 3388

Tipo

garage, box auto

Informazioni sull'Edificato Minore 3389

Tipo

garage, box auto

Informazioni sull'Edificato Minore 3390

Tipo

tettoia

Rilievi fotografici



FOTO n° 36966 (scheda)



FOTO n° 36967 (scheda)



FOTO n° 36968 (scheda)



FOTO n° 36946 (edificio 330)



FOTO n° 36947 (edificio 330)



FOTO n° 36948 (edificio 330)



FOTO n° 36956 (edificio 1251)



FOTO n° 36957 (edificio 1251)



FOTO n° 36949 (edificio 8334)



FOTO n° 36953 (edificio 8334)



FOTO n° 36954 (edificio 8334)



FOTO n° 36963 (edificio 8335)



FOTO n° 36964 (edificio 8335)



FOTO n° 36943 (edificio 10901)



FOTO n° 36944 (edificio 10901)



FOTO n° 36945 (edificio 10901)

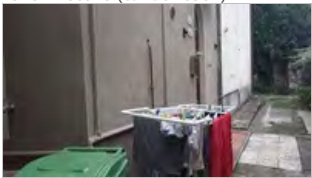

FOTO n° 36950 (edificio 10901)



FOTO n° 36931 (edificio 13259)



FOTO n° 36932 (edificio 13259)



FOTO n° 36934 (edificio 15941)



FOTO n° 36939 (edificio 17268)



FOTO n° 36942 (edificio 17268)



FOTO n° 36933 (edificio 18982)



FOTO n° 36958 (edificio 18982)



FOTO n° 36959 (edificio 18982)



FOTO n° 36935 (edificio 29084)



FOTO n° 36936 (edificio 29084)

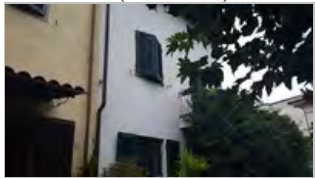

FOTO n° 36937 (edificio 29084)



FOTO n° 36951 (edificio 29084)



FOTO n° 36952 (edificio 29084)



FOTO n° 36862 (edificato minore 3381)



FOTO n° 36938 (edificato minore 3387)



FOTO n° 36940 (edificato minore 3388)



FOTO n° 36941 (edificato minore 3389)



FOTO n° 36965 (edificato minore 3390)



Report Scheda Edifici corte c_253 N°722

Edifici associati alla Scheda:

ID 6907 | ID 6990 | ID 15158 | ID 20916 | ID 32192 | ID 33430 | ID 34051 | ID 34338 | ID 34545 | ID 36655 | ID 37302

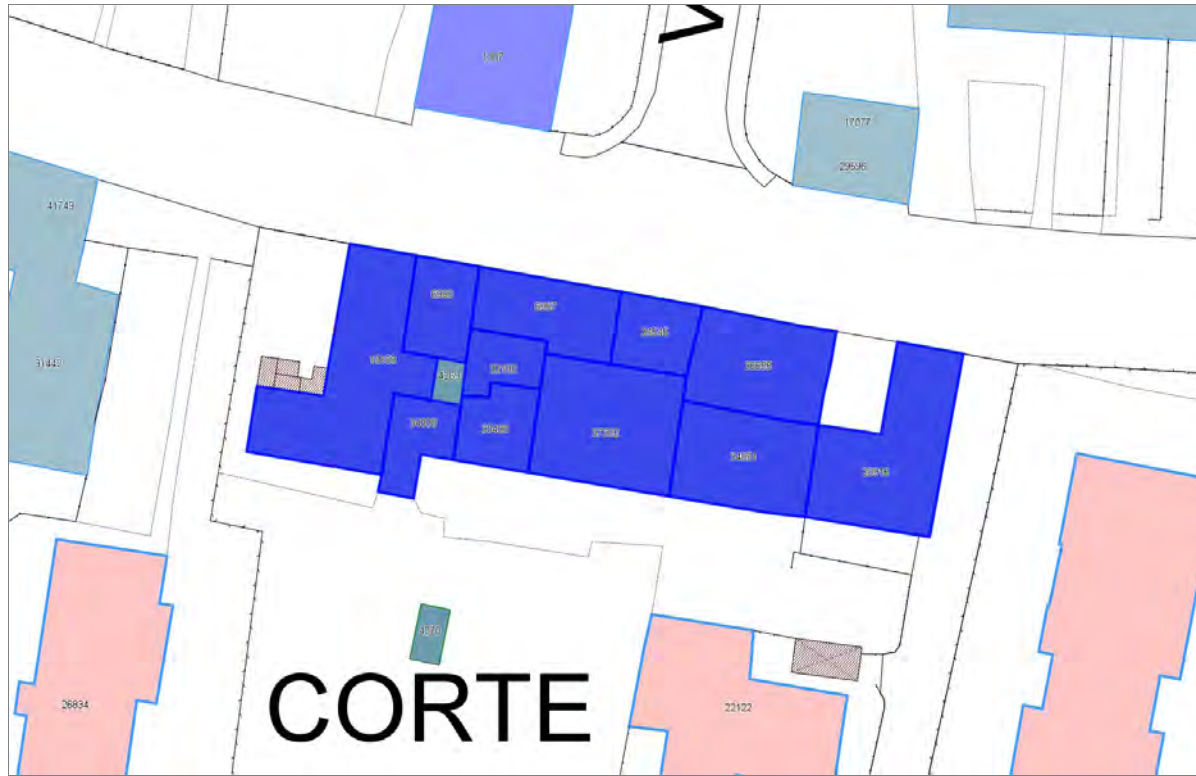



CORTE

Informazioni sulla Scheda

Informazioni sulla Scheda

- **Data rilevazione** 30/09/2019
- **Località** SAN FILIPPO
- **Denominazione** c_253

Informazioni sull'Edificio 6907

- **Usi prevalente:** commerciale
- **Usi presenti:** esercizi di vicinato

Edifici di impianto storico

- **Edifici con tipologie edilizie di base:** edilizia con tipologia incerta ottenuta per trasformazioni di edifici più antichi

Informazioni sull'Edificio 6990

- **Usi presenti:** assistenziale; esercizi di vicinato

Edifici di impianto storico

- **Edifici con tipologie edilizie di base:** edifici con preminenza dei caratteri "in schiera"

Informazioni sull'Edificio 15158

- **Usi prevalente:** misto
- **Usi presenti:** assistenziale; esercizi di vicinato

Edifici di impianto storico

- **Edifici con tipologie edilizie di base:** edilizia con tipologia incerta ottenuta per trasformazioni di edifici più antichi

Informazioni sull'Edificio 20916

- **Usi prevalente:** misto
- **Usi presenti:** esercizi di vicinato; residenziale permanente
- **Numero alloggi:** 1

Edifici di impianto storico

- **Edifici con tipologie edilizie di base:** edifici con preminenza dei caratteri "in schiera"

Informazioni sull'Edificio 32192

- **Usi prevalente:** non rilevabile

Informazioni sull'Edificio 33430

- **Usi prevalente:** residenziale
- **Usi presenti:** non in uso

Edifici di impianto storico

- **Edifici con tipologie edilizie di base:** edifici con preminenza dei caratteri "in schiera"

Informazioni sull'Edificio 34051

- **Uso prevalente:** residenziale
- **Usi presenti:** residenziale permanente
- **Numero alloggi:** 1

Edifici di impianto storico

- **Edifici con tipologie edilizie di base:** edifici con preminenza dei caratteri "in schiera"

Informazioni sull'Edificio 34338

- **Uso prevalente:** non in uso
- **Usi presenti:** dismesso

Edifici di impianto storico

- **Edifici di matrice rurale:** fienili, stalle, manufatti di rimessaggio, ecc.

Informazioni sull'Edificio 34545

Informazioni sull'Edificio 36655

- **Uso prevalente:** misto
- **Usi presenti:** artigianato di servizio o artistico; residenziale permanente
- **Numero alloggi:** 1

Edifici di impianto storico

- **Edifici con tipologie edilizie di base:** edifici con preminenza dei caratteri "in schiera"

Informazioni sull'Edificio 37302

- **Uso prevalente:** residenziale
- **Usi presenti:** dismesso; residenziale permanente
- **Numero alloggi:** 1

Edifici di impianto storico

- **Edifici con tipologie edilizie di base:** edifici con preminenza dei caratteri "in schiera"

FOTO n° 37305 (scheda)



FOTO n° 37307 (scheda)



FOTO n° 37312 (scheda)



FOTO n° 7887 (edificio 6907)



FOTO n° 7890 (edificio 6990)



FOTO n° 7893 (edificio 15158)



FOTO n° 7897 (edificio 15158)



FOTO n° 7923 (edificio 20916)



FOTO n° 7933 (edificio 20916)



FOTO n° 37298 (edificio 20916)



FOTO n° 7942 (edificio 33430)



FOTO n° 7937 (edificio 34051)



FOTO n° 7944 (edificio 34338)



FOTO n° 7884 (edificio 34545)



FOTO n° 7921 (edificio 36655)



FOTO n° 7939 (edificio 37302)



Edifici associati alla Scheda:

ID 5401 ID 8846 ID 8847 ID 10311 ID 11219 ID 11878 ID 15978 ID 26386 ID 34195

Edificati Minori associati alla Scheda:

ID 4259

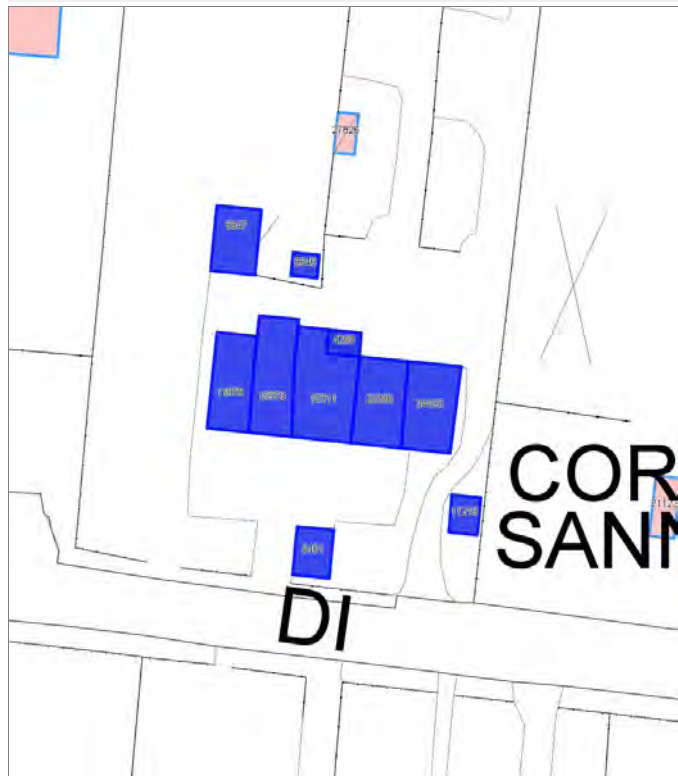

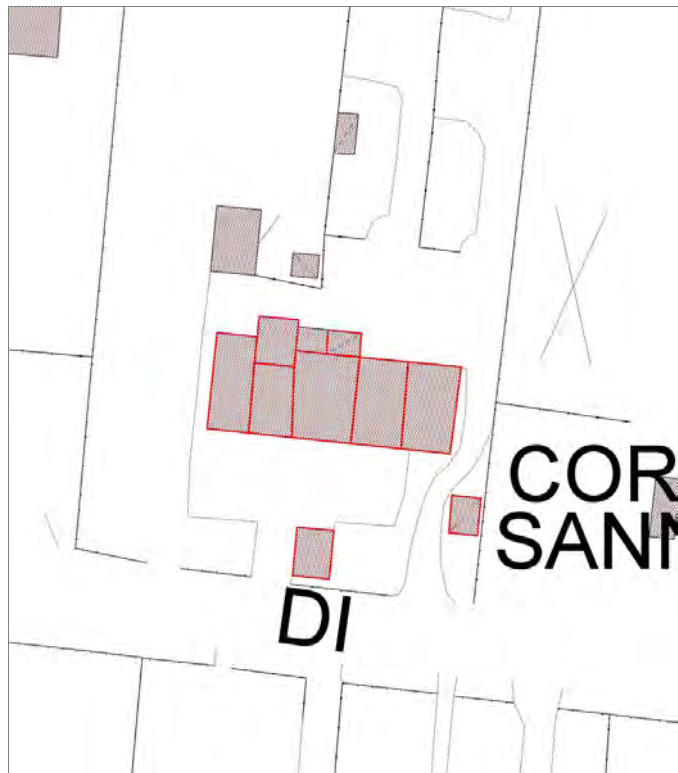

Informazioni sulla Scheda

Informazioni sulla Scheda

- Data rilevazione 30/09/2019
- Località SAN FILIPPO
- Denominazione c_256

Informazioni sull'Edificio 5401

- **Usi prevalente:** accessorio
- **Usi presenti:** accessorio

Manufatti e altri edifici

- **Accessori:** ripostigli, rimessaggi, box

Informazioni sull'Edificio 8846

- **Usi prevalente:** accessorio
- **Usi presenti:** accessorio

Manufatti e altri edifici

- **Accessori:** ripostigli, rimessaggi, box

Informazioni sull'Edificio 8847

- **Usi prevalente:** accessorio
- **Usi presenti:** accessorio

Manufatti e altri edifici

- **Accessori:** garage

Informazioni sull'Edificio 10311

- **Usi prevalente:** residenziale
- **Usi presenti:** residenziale permanente
- **Numero alloggi:** 1

Edifici di impianto storico

- **Edifici con tipologie edilizie di base:** edifici con preminenza dei caratteri "in schiera"

Informazioni sull'Edificio 11219

- **Usi prevalente:** accessorio
- **Usi presenti:** accessorio

Manufatti e altri edifici

- **Accessori:** garage

Informazioni sull'Edificio 11878

- **Usi prevalente:** residenziale
- **Usi presenti:** residenziale permanente
- **Numero alloggi:** 1

Edifici di impianto storico

- **Edifici con tipologie edilizie di base:** edifici con preminenza dei caratteri "in schiera"

Informazioni sull'Edificio 15978

- **Usi prevalente:** residenziale
- **Usi presenti:** residenziale permanente

Edifici di impianto storico

- **Edifici con tipologie edilizie di base:** edifici con preminenza

▪ **Numero alloggi:** 1

dei caratteri "in schiera"

Informazioni sull'Edificio 26386

▪ **Uso prevalente:** accessorio

▪ **Usi presenti:** accessorio

Edifici di impianto storico

▪ **Edifici di matrice rurale:** fienili, stalle, manufatti di rimessaggio, ecc.

Informazioni sull'Edificio 34195

▪ **Uso prevalente:** accessorio

▪ **Usi presenti:** accessorio

Edifici di impianto storico

▪ **Edifici di matrice rurale:** fienili, stalle, manufatti di rimessaggio, ecc.

Informazioni sull'Edificio Minore 4259

Tipo
tettoia



FOTO n° 37320 (scheda)



FOTO n° 37322 (scheda)

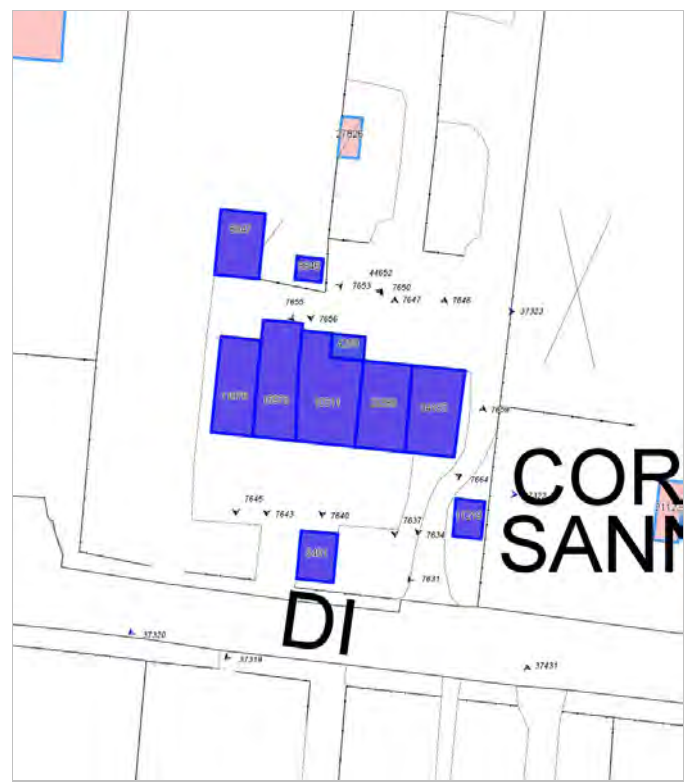

FOTO n° 37323 (scheda)



FOTO n° 7664 (edificio 5401)



FOTO n° 37319 (edificio 5401)



FOTO n° 7656 (edificio 8846)



FOTO n° 7655 (edificio 8847)



FOTO n° 7640 (edificio 10311)



FOTO n° 7650 (edificio 10311)



FOTO n° 7631 (edificio 11219)



FOTO n° 7659 (edificio 11219)



FOTO n° 7645 (edificio 11878)



FOTO n° 7668 (edificio 11878)

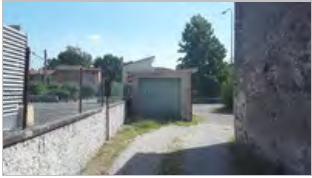

FOTO n° 7643 (edificio 15978)



FOTO n° 7653 (edificio 15978)



FOTO n° 7637 (edificio 26386)



FOTO n° 7647 (edificio 26386)



FOTO n° 7634 (edificio 34195)



FOTO n° 7646 (edificio 34195)



FOTO n° 44652 (edificato minore 4259)



Edifici associati alla Scheda:

ID 31937 | ID 31938 | ID 32190 | ID 32191 | ID 43995



VIA



Informazioni sulla Scheda

Informazioni sulla Scheda

- **Data rilevazione** 30/09/2019
- **Località** SAN FILIPPO
- **Denominazione** c_261

Informazioni sull'Edificio 31937

- **Uso prevalente:** non rilevabile

Manufatti e altri edifici

- **Accessori:** ripostigli, rimessaggi, box

Informazioni sull'Edificio 31938

- **Uso prevalente:** residenziale
- **Usi presenti:** residenziale permanente
- **Numero alloggi:** 2

Edifici di impianto storico

- **Edifici con tipologie edilizie di base:** edifici con preminenza dei caratteri "in schiera"

Informazioni sull'Edificio 32190

- **Uso prevalente:** non rilevabile

Manufatti e altri edifici

- **Accessori:** ripostigli, rimessaggi, box

Informazioni sull'Edificio 32191

- **Uso prevalente:** residenziale
- **Usi presenti:** residenziale permanente
- **Numero alloggi:** 1

Edifici di impianto storico

- **Edifici con tipologie edilizie di base:** edifici con preminenza dei caratteri "in schiera"

Informazioni sull'Edificio 43995

- **Uso prevalente:** residenziale
- **Usi presenti:** residenziale permanente

Edifici di impianto storico

- **Edifici di matrice rurale:** fienili, stalle, manufatti di rimessaggio, ecc.



FOTO n° 37340 (scheda)



FOTO n° 7493 (edificio 31938)



FOTO n° 7496 (edificio 31938)



FOTO n° 7498 (edificio 31938)



FOTO n° 7487 (edificio 32191)



FOTO n° 7490 (edificio 32191)



Report Scheda Edifici corte c_296 N°725

Edifici associati alla Scheda:

ID 150 | ID 6292 | ID 17077 | ID 17088 | ID 20705 | ID 29596 | ID 32181 | ID 33024 | ID 36212 | ID 36213 | ID 42660

Edificati Minori associati alla Scheda:

ID 3426 | ID 3427





Informazioni sulla Scheda

Informazioni sulla Scheda

- Data rilevazione 30/09/2019
- Località SAN FILIPPO
- Denominazione c_296

Informazioni sull'Edificio 150

- **Usi prevalente:** residenziale
- **Usi presenti:** residenziale permanente
- **Numero alloggi:** 1

Edifici di impianto storico

- **Edifici di matrice rurale:** fienili, stalle, manufatti di rimessaggio, ecc.

Informazioni sull'Edificio 6292

- **Usi prevalente:** commerciale
- **Usi presenti:** esercizi di vicinato

Manufatti e altri edifici

- **Edifici con caratteri difforni all'edificato tradizionale e/o preesistente:** a carattere specialistico di matrice civile

Informazioni sull'Edificio 17077

- **Usi prevalente:** residenziale
- **Usi presenti:** residenziale permanente
- **Numero alloggi:** 1

Edifici di impianto storico

- **Edifici di matrice rurale:** fienili, stalle, manufatti di rimessaggio, ecc.

Informazioni sull'Edificio 17088

- **Usi prevalente:** residenziale
- **Usi presenti:** residenziale permanente
- **Numero alloggi:** 1

Edifici di impianto storico

- **Edifici con tipologie edilizie di base:** edifici con preminenza dei caratteri "in schiera"

Informazioni sull'Edificio 20705

- **Usi prevalente:** residenziale
- **Usi presenti:** residenziale permanente
- **Numero alloggi:** 2

Edifici di impianto storico

- **Edifici con tipologie edilizie di base:** edifici con preminenza dei caratteri "in schiera"

Informazioni sull'Edificio 29596

- **Usi prevalente:** non in uso
- **Usi presenti:** non in uso

Edifici di impianto storico

- **Edifici con tipologie edilizie di base:** edifici con preminenza dei caratteri "in schiera"

Informazioni sull'Edificio 32181

- **Uso prevalente:** residenziale
- **Usi presenti:** residenziale permanente
- **Numero alloggi:** 1

Edifici di impianto storico

- **Edifici con tipologie edilizie di base:** edifici con preminenza dei caratteri "in schiera"

Informazioni sull'Edificio 33024

- **Uso prevalente:** residenziale
- **Usi presenti:** residenziale permanente
- **Numero alloggi:** 1

Edifici di impianto storico

- **Edifici con tipologie edilizie di base:** edifici con preminenza dei caratteri "in schiera"

Informazioni sull'Edificio 36212

- **Uso prevalente:** accessorio
- **Usi presenti:** accessorio

Manufatti e altri edifici

- **Accessori:** ripostigli, rimessaggi, box

Informazioni sull'Edificio 36213

- **Uso prevalente:** residenziale
- **Usi presenti:** residenziale permanente
- **Numero alloggi:** 1

Edifici di impianto storico

- **Edifici con tipologie edilizie di base:** edifici con preminenza dei caratteri "in schiera"

Informazioni sull'Edificio 42660

- **Uso prevalente:** accessorio
- **Usi presenti:** accessorio

Manufatti e altri edifici

- **Accessori:** ripostigli, rimessaggi, box

Informazioni sull'Edificato Minore 3426

Tipo
tettoia

Informazioni sull'Edificato Minore 3427

Tipo
baracca, manufatto precario

Rilievi fotografici



FOTO n° 37350 (scheda)



FOTO n° 37352 (scheda)



FOTO n° 7856 (edificio 150)



FOTO n° 7874 (edificio 150)



FOTO n° 37414 (edificio 150)



FOTO n° 7871 (edificio 6292)



FOTO n° 7872 (edificio 6292)



FOTO n° 7866 (edificio 17077)



FOTO n° 7877 (edificio 17077)



FOTO n° 37346 (edificio 17077)



FOTO n° 7862 (edificio 17088)



FOTO n° 7868 (edificio 17088)



FOTO n° 7857 (edificio 20705)



FOTO n° 7858 (edificio 20705)



FOTO n° 7870 (edificio 20705)



FOTO n° 7873 (edificio 20705)



FOTO n° 37417 (edificio 20705)



FOTO n° 7864 (edificio 29596)



FOTO n° 7879 (edificio 29596)



FOTO n° 7927 (edificio 29596)



FOTO n° 37343 (edificio 29596)



FOTO n° 7863 (edificio 32181)



FOTO n° 7867 (edificio 32181)



FOTO n° 7878 (edificio 32181)



FOTO n° 7859 (edificio 33024)



FOTO n° 7869 (edificio 33024)



FOTO n° 7876 (edificio 36212)



FOTO n° 7855 (edificio 36213)



FOTO n° 7875 (edificio 36213)



FOTO n° 37408 (edificio 36213)



FOTO n° 37410 (edificio 42660)



FOTO n° 37412 (edificio minore 3426)



FOTO n° 37420 (edificio minore 3427)



Report Scheda Edifici corte c_300 N°726

Edifici associati alla Scheda:

ID 1275 | ID 3653 | ID 3858 | ID 8803 | ID 9557 | ID 9942 | ID 10688 | ID 11856 | ID 12229 | ID 13989 | ID 16538 | ID 19080 | ID 26329 | ID 26859 | ID 29739 | ID 30704 | ID 31677 | ID 31881 | ID 34698 | ID 34699 | ID 36057 | ID 37168 | ID 41014 | ID 43989 | ID 43990

Edificati Minori associati alla Scheda:

ID 577 | ID 4264 | ID 4265





Informazioni sulla Scheda

Informazioni sulla Scheda

- **Data rilevazione** 30/09/2019
- **Località** SAN FILIPPO
- **Denominazione** c_300

Informazioni sull'Edificio 1275

- **Uso prevalente:** residenziale
- **Usi presenti:** esercizi di vicinato; residenziale permanente
- **Numero alloggi:** 2

Edifici di impianto storico

- **Edifici con tipologie edilizie di base:** edifici con preminenza dei caratteri "in schiera"

Informazioni sull'Edificio 3653

- **Uso prevalente:** residenziale
- **Usi presenti:** residenziale permanente
- **Numero alloggi:** 1

Edifici di impianto storico

- **Edifici con tipologie edilizie di base:** edifici con preminenza dei caratteri "in schiera"

Informazioni sull'Edificio 3858

- **Uso prevalente:** residenziale
- **Usi presenti:** residenziale permanente
- **Numero alloggi:** 1

Edifici di impianto storico

- **Edifici con tipologie edilizie di base:** edifici con preminenza dei caratteri "in schiera"

Informazioni sull'Edificio 8803

- **Uso prevalente:** residenziale
- **Usi presenti:** residenziale permanente
- **Numero alloggi:** 1

Edifici di impianto storico

- **Edifici con tipologie edilizie di base:** edifici con preminenza dei caratteri "in schiera"

Informazioni sull'Edificio 9557

- **Uso prevalente:** residenziale
- **Usi presenti:** residenziale permanente
- **Numero alloggi:** 1

Edifici di impianto storico

- **Edifici con tipologie edilizie di base:** edifici con preminenza dei caratteri "in schiera"

Informazioni sull'Edificio 9942

- **Uso prevalente:** non rilevabile

Edifici di impianto storico

- **Edifici di matrice rurale:** fienili, stalle, manufatti di rimessaggio, ecc.

Informazioni sull'Edificio 10688

- **Uso prevalente:** residenziale
- **Usi presenti:** residenziale permanente
- **Numero alloggi:** 1

Edifici di impianto storico

- **Edifici con tipologie edilizie di base:** edifici con preminenza dei caratteri "in schiera"

Informazioni sull'Edificio 11856

- **Uso prevalente:** non rilevabile

Edifici di impianto storico

- **Edifici di matrice rurale:** fienili, stalle, manufatti di rimessaggio, ecc.

Informazioni sull'Edificio 12229

- **Uso prevalente:** residenziale
- **Usi presenti:** residenziale permanente
- **Numero alloggi:** 1

Edifici di impianto storico

- **Edifici con tipologie edilizie di base:** edifici con preminenza dei caratteri "in schiera"

Informazioni sull'Edificio 13989

- **Uso prevalente:** accessorio
- **Usi presenti:** accessorio

Manufatti e altri edifici

- **Accessori:** ripostigli, rimessaggi, box

Informazioni sull'Edificio 16538

- **Uso prevalente:** residenziale
- **Usi presenti:** residenziale permanente
- **Numero alloggi:** 1

Edifici di impianto storico

- **Edifici di matrice rurale:** fienili, stalle, manufatti di rimessaggio, ecc.

Informazioni sull'Edificio 19080

- **Uso prevalente:** residenziale
- **Usi presenti:** residenziale permanente
- **Numero alloggi:** 1

Edifici di impianto storico

- **Edifici con tipologie edilizie di base:** edilizia con tipologia incerta ottenuta per trasformazioni di edifici più antichi

Informazioni sull'Edificio 26329

- **Uso prevalente:** residenziale
- **Usi presenti:** accessorio; residenziale permanente
- **Numero alloggi:** 4

Edifici di impianto storico

- **Edifici con tipologie edilizie di base:** edifici con preminenza dei caratteri "in schiera"

Informazioni sull'Edificio 26859

- **Uso prevalente:** residenziale
- **Usi presenti:** residenziale permanente
- **Numero alloggi:** 1

Edifici di impianto storico

- **Edifici con tipologie edilizie di base:** edifici con preminenza dei caratteri "in schiera"

Informazioni sull'Edificio 29739

- **Uso prevalente:** residenziale
- **Usi presenti:** residenziale permanente
- **Numero alloggi:** 2

Edifici di impianto storico

- **Edifici con tipologie edilizie di base:** edifici con preminenza dei caratteri "in schiera"

Informazioni sull'Edificio 30704

- **Uso prevalente:** residenziale
- **Usi presenti:** residenziale permanente
- **Numero alloggi:** 1

Edifici di impianto storico

- **Edifici con tipologie edilizie di base:** edifici con preminenza dei caratteri "in schiera"

Informazioni sull'Edificio 31677

- **Uso prevalente:** accessorio
- **Usi presenti:** accessorio

Manufatti e altri edifici

- **Accessori:** ripostigli, rimessaggi, box

Informazioni sull'Edificio 31881

- **Uso prevalente:** residenziale
- **Usi presenti:** residenziale permanente
- **Numero alloggi:** 1

Edifici di impianto storico

- **Edifici con tipologie edilizie di base:** edifici con preminenza dei caratteri "in schiera"

Informazioni sull'Edificio 34698

- **Uso prevalente:** accessorio
- **Usi presenti:** accessorio

Manufatti e altri edifici

- **Accessori:** ripostigli, rimessaggi, box

Informazioni sull'Edificio 34699

- **Uso prevalente:** residenziale
- **Usi presenti:** residenziale permanente
- **Numero alloggi:** 1

Edifici di impianto storico

- **Edifici con tipologie edilizie di base:** edifici con preminenza dei caratteri "in schiera"

Informazioni sull'Edificio 36057

- **Uso prevalente:** residenziale
- **Usi presenti:** residenziale permanente
- **Numero alloggi:** 1

Edifici di impianto storico

- **Edifici con tipologie edilizie di base:** edifici con preminenza dei caratteri "in schiera"

Informazioni sull'Edificio 37168

- **Uso prevalente:** accessorio
- **Usi presenti:** accessorio

Manufatti e altri edifici

- **Accessori:** ripostigli, rimessaggi, box

Informazioni sull'Edificio 41014

- **Uso prevalente:** non rilevabile

Manufatti e altri edifici

- **Accessori:** ripostigli, rimessaggi, box

Informazioni sull'Edificio 43989

- **Uso prevalente:** residenziale
- **Usi presenti:** residenziale permanente

Edifici di impianto storico

- **Edifici di matrice rurale:** fienili, stalle, manufatti di rimessaggio, ecc.

Informazioni sull'Edificio 43990

- **Uso prevalente:** non rilevabile

Edifici di impianto storico

- **Edifici di matrice rurale:** fienili, stalle, manufatti di rimessaggio, ecc.

Informazioni sull'Edificato Minore 577

Tipo
tettoia

Informazioni sull'Edificato Minore 4264

Tipo
tettoia

Informazioni sull'Edificato Minore 4265

Tipo
tettoia

FOTO n° 37374 (scheda)



FOTO n° 37377 (scheda)



FOTO n° 37388 (scheda)



FOTO n° 7772 (edificio 1275)



FOTO n° 7850 (edificio 1275)



FOTO n° 7851 (edificio 1275)



FOTO n° 7852 (edificio 1275)



FOTO n° 7822 (edificio 3653)



FOTO n° 7815 (edificio 3858)



FOTO n° 7833 (edificio 3858)



FOTO n° 7781 (edificio 8803)



FOTO n° 7812 (edificio 8803)



FOTO n° 7837 (edificio 8803)



FOTO n° 7816 (edificio 9557)



FOTO n° 7831 (edificio 9557)



FOTO n° 7847 (edificio 9942)



FOTO n° 7826 (edificio 10688)



FOTO n° 57427 (edificio 11856)



FOTO n° 7821 (edificio 12229)

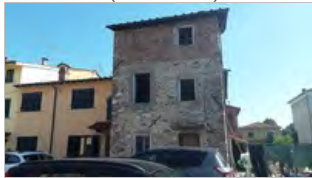

FOTO n° 7824 (edificio 13989)



FOTO n° 7849 (edificio 13989)



FOTO n° 7836 (edificio 16538)



FOTO n° 7845 (edificio 16538)



FOTO n° 7848 (edificio 16538)



FOTO n° 7814 (edificio 19080)



FOTO n° 7841 (edificio 19080)



FOTO n° 7784 (edificio 26329)



FOTO n° 7785 (edificio 26329)



FOTO n° 7791 (edificio 26329)



FOTO n° 7796 (edificio 26329)



FOTO n° 37284 (edificio 26329)



FOTO n° 7780 (edificio 26859)



FOTO n° 7766 (edificio 29739)



FOTO n° 7767 (edificio 29739)



FOTO n° 7778 (edificio 29739)



FOTO n° 7779 (edificio 29739)



FOTO n° 7783 (edificio 29739)



FOTO n° 7802 (edificio 29739)



FOTO n° 7808 (edificio 29739)



FOTO n° 7818 (edificio 30704)



FOTO n° 7846 (edificio 30704)



FOTO n° 7801 (edificio 31881)



FOTO n° 7844 (edificio 31881)



FOTO n° 7769 (edificio 34698)



FOTO n° 7774 (edificio 34698)



FOTO n° 7776 (edificio 34698)



FOTO n° 7777 (edificio 34698)



FOTO n° 7810 (edificio 34699)



FOTO n° 7830 (edificio 36057)



FOTO n° 7799 (edificio 37168)



FOTO n° 7842 (edificio 37168)



FOTO n° 7794 (edificio 43989)



FOTO n° 57428 (edificio 43990)



FOTO n° 7789 (edificato minore 577)



FOTO n° 44653 (edificato minore 4264)



FOTO n° 44654 (edificato minore 4265)



Report Scheda Edifici corte c_454 N°727

Edifici associati alla Scheda:

ID 2678 | ID 3035 | ID 8396 | ID 12171 | ID 15892 | ID 30578

Edificati Minori associati alla Scheda:

ID 3432





Informazioni sulla Scheda

Informazioni sulla Scheda

- **Data rilevazione** 01/10/2019
- **Località** S.S. ANNUNZIATA
- **Denominazione** c_454

Informazioni sull'Edificio 2678

- **Usò prevalente:** residenziale
- **Usi presenti:** residenziale permanente
- **Numero alloggi:** 1

Edifici di impianto storico

- **Edifici con tipologie edilizie di base:** edifici con preminenza dei caratteri "in schiera"

Informazioni sull'Edificio 3035

- **Usò prevalente:** residenziale
- **Usi presenti:** residenziale permanente
- **Numero alloggi:** 1

Edifici di impianto storico

- **Edifici con tipologie edilizie di base:** edifici con preminenza dei caratteri "in schiera"

Informazioni sull'Edificio 8396

- **Usò prevalente:** accessorio
- **Usi presenti:** accessorio

Edifici di impianto storico

- **Edifici di matrice rurale:** fienili, stalle, manufatti di rimessaggio, ecc.

Informazioni sull'Edificio 12171

- **Usò prevalente:** residenziale
- **Usi presenti:** residenziale permanente
- **Numero alloggi:** 2

Edifici di impianto storico

- **Edifici con tipologie edilizie di base:** edifici con preminenza dei caratteri "in schiera"

Informazioni sull'Edificio 15892

- **Usò prevalente:** residenziale
- **Usi presenti:** residenziale permanente
- **Numero alloggi:** 1

Edifici di impianto storico

- **Edifici con tipologie edilizie di base:** edifici con preminenza dei caratteri "in schiera"

Informazioni sull'Edificio 30578

- **Usò prevalente:** residenziale
- **Usi presenti:** residenziale permanente
- **Numero alloggi:** 1

Edifici di impianto storico

- **Edifici con tipologie edilizie di base:** edifici con preminenza dei caratteri "in schiera"

Tipo
tettoia

Rilievi fotografici



FOTO n° 37522 (scheda)



FOTO n° 37529 (scheda)



FOTO n° 38786 (scheda)



FOTO n° 37513 (edificio 2678)



FOTO n° 37518 (edificio 3035)



FOTO n° 37519 (edificio 8396)



FOTO n° 37512 (edificio 12171)



FOTO n° 45752 (edificio 12171)



FOTO n° 37517 (edificio 15892)



FOTO n° 37515 (edificio 30578)



FOTO n° 37523 (edificato minore 3432)



Edifici associati alla Scheda:

ID 25409 | ID 25410 | ID 36366 | ID 36367





Informazioni sulla Scheda

Informazioni sulla Scheda

- **Data rilevazione** 01/10/2019
- **Località** SAN MARCO
- **Denominazione** c_2017

Informazioni sull'Edificio 25409

- **Usi prevalenti:** accessorio
- **Usi presenti:** accessorio

Manufatti e altri edifici

- **Accessori:** altro

Informazioni sull'Edificio 25410

- **Usi prevalenti:** residenziale
- **Usi presenti:** residenziale permanente
- **Numero alloggi:** 1

Edifici di impianto storico

- **Edifici con tipologie edilizie di base:** edifici con preminenza dei caratteri "in schiera"

Informazioni sull'Edificio 36366

- **Usi prevalenti:** non rilevabile
- **Usi presenti:** non rilevabile

Manufatti e altri edifici

- **Accessori:** ripostigli, rimessaggi, box

Informazioni sull'Edificio 36367

- **Usi prevalenti:** residenziale
- **Usi presenti:** residenziale permanente
- **Numero alloggi:** 2

Edifici di impianto storico

- **Edifici con tipologie edilizie di base:** edifici con preminenza dei caratteri "in schiera"

FOTO n° 37561 (scheda)



FOTO n° 37547 (edificio 25409)



FOTO n° 37545 (edificio 25410)



FOTO n° 37549 (edificio 25410)



FOTO n° 37559 (edificio 36367)



FOTO n° 37565 (edificio 36367)



Report Scheda Edifici corte c_466 N°729

Edifici associati alla Scheda:

ID 4036 | ID 11709 | ID 14729 | ID 14778 | ID 17986 | ID 18340 | ID 18545 | ID 19852 | ID 21309 | ID 21978 | ID 22942 | ID 23682 | ID 24343 | ID 25240 | ID 26476 | ID 28438 | ID 28439 | ID 29691 | ID 29904 | ID 31115 | ID 31241 | ID 31242 | ID 32451 | ID 32452 | ID 33847 | ID 34943 | ID 37276 | ID 37338 | ID 38807 | ID 40688 | ID 41027 | ID 42661 | ID 42663 | ID 42731

Edificati Minori associati alla Scheda:

ID 3436 | ID 3440 | ID 3441 | ID 3442 | ID 3443

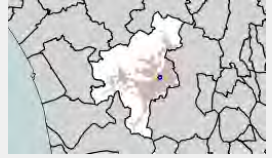



Informazioni sulla Scheda

Informazioni sulla Scheda

- Data rilevazione 01/10/2019
- Località SAN MARCO
- Denominazione c_466

Informazioni sull'Edificio 4036

- **Uso prevalente:** residenziale
- **Usi presenti:** residenziale permanente
- **Numero alloggi:** 3

Edifici di impianto storico

- **Edifici con tipologie edilizie di base:** edifici con preminenza dei caratteri "in schiera"

Informazioni sull'Edificio 11709

- **Uso prevalente:** accessorio
- **Usi presenti:** accessorio

Manufatti e altri edifici

- **Accessori:** garage

Informazioni sull'Edificio 14729

- **Uso prevalente:** residenziale
- **Usi presenti:** residenziale permanente
- **Numero alloggi:** 2

Edifici di impianto storico

- **Edifici con tipologie edilizie di base:** edifici con preminenza dei caratteri "in schiera"

Informazioni sull'Edificio 14778

- **Uso prevalente:** residenziale
- **Usi presenti:** residenziale permanente
- **Numero alloggi:** 1

Edifici di impianto storico

- **Edifici con tipologie edilizie di base:** edifici con preminenza dei caratteri "in schiera"

Informazioni sull'Edificio 17986

- **Uso prevalente:** residenziale
- **Usi presenti:** residenziale permanente
- **Numero alloggi:** 2

Manufatti e altri edifici

- **Edifici con caratteri difforni all'edificato tradizionale e/o preesistente:** a carattere non specialistico (di base)

Informazioni sull'Edificio 18340

- **Uso prevalente:** accessorio
- **Usi presenti:** accessorio

Manufatti e altri edifici

- **Accessori:** altro

Informazioni sull'Edificio 18545

- **Uso prevalente:** residenziale
- **Usi presenti:** residenziale permanente
- **Numero alloggi:** 1

Edifici di impianto storico

- **Edifici con tipologie edilizie di base:** edifici con preminenza dei caratteri "in schiera"

Informazioni sull'Edificio 19852

- **Uso prevalente:** residenziale
- **Usi presenti:** residenziale permanente
- **Numero alloggi:** 1

Edifici di impianto storico

- **Edifici di matrice rurale:** fienili, stalle, manufatti di rimessaggio, ecc.

Informazioni sull'Edificio 21309

- **Uso prevalente:** residenziale
- **Usi presenti:** residenziale permanente
- **Numero alloggi:** 1

Edifici di impianto storico

- **Edifici con tipologie edilizie di base:** edifici con preminenza dei caratteri "in schiera"

Informazioni sull'Edificio 21978

- **Uso prevalente:** residenziale
- **Usi presenti:** residenziale permanente
- **Numero alloggi:** 2

Edifici di impianto storico

- **Edifici con tipologie edilizie di base:** edifici con preminenza dei caratteri "in linea"

Informazioni sull'Edificio 22942

- **Uso prevalente:** residenziale
- **Usi presenti:** residenziale permanente
- **Numero alloggi:** 1

Edifici di impianto storico

- **Edifici con tipologie edilizie di base:** edifici con preminenza dei caratteri "in schiera"

Informazioni sull'Edificio 23682

- **Uso prevalente:** residenziale
- **Usi presenti:** residenziale permanente
- **Numero alloggi:** 1

Manufatti e altri edifici

- **Edifici con caratteri conformi all'edificato tradizionale e/o preesistente:** a carattere non specialistico (di base)

Informazioni sull'Edificio 24343

- **Uso prevalente:** accessorio
- **Usi presenti:** accessorio

Manufatti e altri edifici

- **Accessori:** garage

Informazioni sull'Edificio 25240

- **Uso prevalente:** accessorio
- **Usi presenti:** accessorio

Manufatti e altri edifici

- **Accessori:** ripostigli, rimessaggi, box

Informazioni sull'Edificio 26476

- **Uso prevalente:** residenziale
- **Usi presenti:** residenziale permanente
- **Numero alloggi:** 3

Manufatti e altri edifici

- **Edifici con caratteri difformi all'edificato tradizionale e/o preesistente:** a carattere non specialistico (di base)

Informazioni sull'Edificio 28438

- **Uso prevalente:** accessorio
- **Usi presenti:** accessorio

Manufatti e altri edifici

- **Accessori:** garage

Informazioni sull'Edificio 28439

- **Uso prevalente:** residenziale
- **Usi presenti:** residenziale permanente
- **Numero alloggi:** 1

Edifici di impianto storico

- **Edifici con tipologie edilizie di base:** edifici con preminenza dei caratteri "in schiera"

Informazioni sull'Edificio 29691

- **Uso prevalente:** residenziale
- **Usi presenti:** residenziale permanente

Edifici di impianto storico

- **Edifici con tipologie edilizie di base:** edifici con preminenza

■ **Numero alloggi:** 1

dei caratteri "in schiera"

Informazioni sull'Edificio 29904

- **Uso prevalente:** non rilevabile
- **Usi presenti:** non rilevabile

Manufatti e altri edifici

- **Edifici con caratteri conformi all'edificio tradizionale e/o preesistente:** a carattere non specialistico (di base)
- **Edifici con caratteri difforni all'edificio tradizionale e/o preesistente:** a carattere non specialistico (di base)

Informazioni sull'Edificio 31115

- **Uso prevalente:** residenziale
- **Usi presenti:** residenziale permanente
- **Numero alloggi:** 1

Edifici di impianto storico

- **Edifici con tipologie edilizie di base:** edifici con preminenza dei caratteri "in schiera"

Informazioni sull'Edificio 31241

- **Uso prevalente:** accessorio
- **Usi presenti:** accessorio

Manufatti e altri edifici

- **Accessori:** altro

Informazioni sull'Edificio 31242

- **Uso prevalente:** residenziale
- **Usi presenti:** residenziale permanente
- **Numero alloggi:** 2

Edifici di impianto storico

- **Edifici con tipologie edilizie di base:** edifici con preminenza dei caratteri "in schiera"

Informazioni sull'Edificio 32451

- **Uso prevalente:** residenziale
- **Usi presenti:** residenziale permanente
- **Numero alloggi:** 1

Edifici di impianto storico

- **Edifici con tipologie edilizie di base:** edifici con preminenza dei caratteri "in schiera"

Informazioni sull'Edificio 32452

- **Uso prevalente:** residenziale
- **Usi presenti:** residenziale permanente

Manufatti e altri edifici

- **Edifici con caratteri conformi all'edificio tradizionale e/o preesistente:** a carattere non specialistico (di base)

Informazioni sull'Edificio 33847

- **Uso prevalente:** residenziale
- **Usi presenti:** non in uso

Edifici di impianto storico

- **Edifici con tipologie edilizie di base:** edifici con preminenza dei caratteri "in schiera"

Informazioni sull'Edificio 34943

- **Uso prevalente:** residenziale
- **Usi presenti:** residenziale permanente
- **Numero alloggi:** 1

Edifici di impianto storico

- **Edifici con tipologie edilizie di base:** edifici con preminenza dei caratteri "in schiera"

Informazioni sull'Edificio 37276

- **Uso prevalente:** residenziale
- **Usi presenti:** residenziale permanente
- **Numero alloggi:** 1

Edifici di impianto storico

- **Edifici con tipologie edilizie di base:** edifici con preminenza dei caratteri "in schiera"

Informazioni sull'Edificio 37338

- **Uso prevalente:** accessorio
- **Usi presenti:** accessorio

Manufatti e altri edifici

- **Accessori:** garage

Informazioni sull'Edificio 38807

- **Uso prevalente:** accessorio
- **Usi presenti:** accessorio

Edifici di impianto storico

- **Edifici di matrice rurale:** fienili, stalle, manufatti di rimessaggio, ecc.

Informazioni sull'Edificio 40688

- **Uso prevalente:** residenziale
- **Usi presenti:** residenziale permanente
- **Numero alloggi:** 1

Edifici di impianto storico

- **Edifici con tipologie edilizie di base:** edifici con preminenza dei caratteri "in schiera"

Informazioni sull'Edificio 41027

- **Uso prevalente:** accessorio
- **Usi presenti:** accessorio

Manufatti e altri edifici

- **Accessori:** garage

Informazioni sull'Edificio 42661

- **Uso prevalente:** accessorio
- **Usi presenti:** accessorio

Manufatti e altri edifici

- **Edifici con caratteri conformi all'edificato tradizionale e/o preesistente:** a carattere non specialistico (di base)

Informazioni sull'Edificio 42663

- **Uso prevalente:** accessorio
- **Usi presenti:** accessorio

Manufatti e altri edifici

- **Accessori:** ripostigli, rimessaggi, box

Informazioni sull'Edificio 42731

- **Uso prevalente:** residenziale
- **Usi presenti:** residenziale permanente
- **Numero alloggi:** 2

Edifici di impianto storico

- **Edifici con tipologie edilizie di base:** edifici con preminenza dei caratteri "in schiera"

Informazioni sull'Edificato Minore 3436

Tipo

baracca, manufatto precario

Informazioni sull'Edificato Minore 3440

Tipo

tettoia

Informazioni sull'Edificato Minore 3441

Tipo

baracca, manufatto precario

Informazioni sull'Edificato Minore 3442

Tipo

loggiato

Informazioni sull'Edificato Minore 3443

Tipo

baracca, manufatto precario

Rilievi fotografici



FOTO n° 37619 (scheda)



FOTO n° 37620 (scheda)

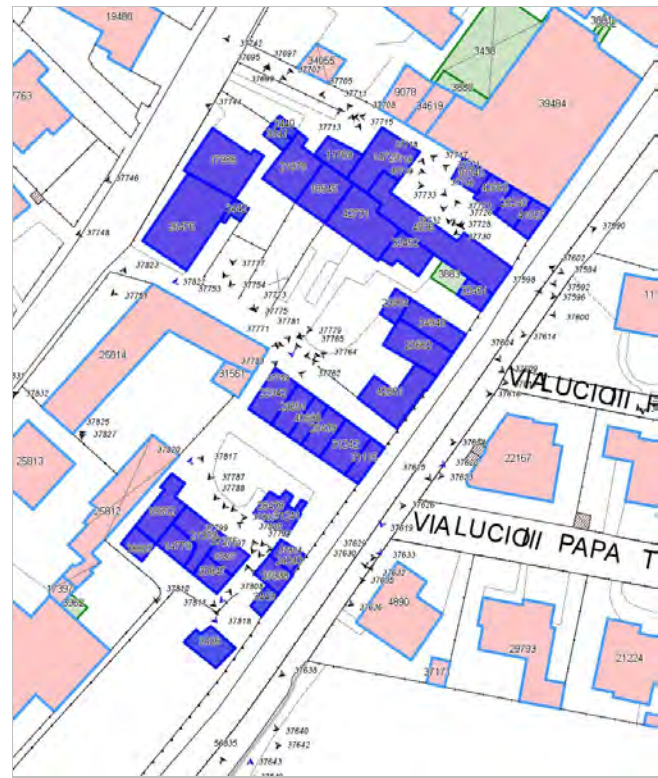

FOTO n° 37633 (scheda)



FOTO n° 37818 (scheda)



FOTO n° 37819 (scheda)



FOTO n° 37820 (scheda)



FOTO n° 37821 (scheda)



FOTO n° 37822 (scheda)



FOTO n° 37590 (edificio 4036)



FOTO n° 37596 (edificio 4036)



FOTO n° 37718 (edificio 4036)



FOTO n° 37719 (edificio 4036)



FOTO n° 37723 (edificio 4036)



FOTO n° 37739 (edificio 4036)



FOTO n° 37715 (edificio 11709)



FOTO n° 37594 (edificio 14729)



FOTO n° 37711 (edificio 14729)



FOTO n° 37710 (edificio 14729)



FOTO n° 37736 (edificio 14729)



FOTO n° 37810 (edificio 14778)



FOTO n° 37827 (edificio 14778)



FOTO n° 37695 (edificio 17986)



FOTO n° 37746 (edificio 17986)



FOTO n° 37773 (edificio 17986)



FOTO n° 37717 (edificio 18340)



FOTO n° 37713 (edificio 18545)



FOTO n° 37754 (edificio 18545)



FOTO n° 37817 (edificio 19852)



FOTO n° 37802 (edificio 21309)



FOTO n° 37697 (edificio 21978)



FOTO n° 37702 (edificio 21978)



FOTO n° 37753 (edificio 21978)



FOTO n° 37769 (edificio 22942)



FOTO n° 37771 (edificio 22942)



FOTO n° 37787 (edificio 22942)



FOTO n° 37611 (edificio 23682)



FOTO n° 37756 (edificio 23682)



FOTO n° 37757 (edificio 23682)



FOTO n° 37629 (edificio 24343)



FOTO n° 37799 (edificio 24343)



FOTO n° 37598 (edificio 25240)



FOTO n° 37728 (edificio 25240)



FOTO n° 37748 (edificio 26476)



FOTO n° 37751 (edificio 26476)



FOTO n° 37775 (edificio 26476)



FOTO n° 37626 (edificio 28438)



FOTO n° 37797 (edificio 28438)



FOTO n° 37765 (edificio 28439)



FOTO n° 37792 (edificio 28439)



FOTO n° 37768 (edificio 29691)



FOTO n° 37788 (edificio 29691)



FOTO n° 37623 (edificio 31115)



FOTO n° 37624 (edificio 31115)



FOTO n° 37630 (edificio 31115)



FOTO n° 37796 (edificio 31241)



FOTO n° 37632 (edificio 31242)



FOTO n° 37762 (edificio 31242)



FOTO n° 37794 (edificio 31242)



FOTO n° 37604 (edificio 32451)



FOTO n° 37635 (edificio 33847)



FOTO n° 37649 (edificio 33847)



FOTO n° 37805 (edificio 33847)



FOTO n° 37811 (edificio 33847)



FOTO n° 37609 (edificio 34943)



FOTO n° 37614 (edificio 34943)



FOTO n° 37804 (edificio 37276)



FOTO n° 37636 (edificio 37338)



FOTO n° 37800 (edificio 37338)



FOTO n° 37809 (edificio 38807)



FOTO n° 37790 (edificio 40688)



FOTO n° 37726 (edificio 41027)



FOTO n° 37616 (edificio 42661)



FOTO n° 37625 (edificio 42661)



FOTO n° 37759 (edificio 42661)



FOTO n° 37764 (edificio 42661)



FOTO n° 37721 (edificio 42663)



FOTO n° 37729 (edificio 42663)



FOTO n° 37755 (edificio 42731)



FOTO n° 37638 (edificio minore 3436)



FOTO n° 37808 (edificio minore 3436)



FOTO n° 37699 (edificio minore 3440)



FOTO n° 37744 (edificio minore 3441)



FOTO n° 37777 (edificio minore 3442)



FOTO n° 37807 (edificio minore 3443)



Report Scheda Edifici corte c_005 N°730

Edifici associati alla Scheda:

ID 2532 | ID 2953 | ID 4140 | ID 4930 | ID 8515 | ID 8764 | ID 11026 | ID 16874 | ID 20252 | ID 24359 | ID 28271 | ID 30673 | ID 30857 | ID 31730 | ID 32009 | ID 33781 | ID 35230 | ID 36244

Edificati Minori associati alla Scheda:

ID 3513 | ID 3521

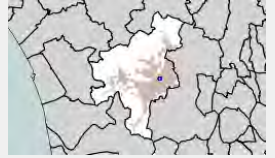



Informazioni sulla Scheda

Informazioni sulla Scheda

- Data rilevazione 01/10/2019
- Località SAN MARCO
- Denominazione c_005

Informazioni sull'Edificio 2532

- **Uso prevalente:** residenziale
- **Usi presenti:** residenziale permanente
- **Numero alloggi:** 1

Edifici di impianto storico

- **Edifici con tipologie edilizie di base:** edifici con preminenza dei caratteri "in schiera"

Informazioni sull'Edificio 2953

- **Uso prevalente:** accessorio
- **Usi presenti:** accessorio

Manufatti e altri edifici

- **Accessori:** ripostigli, rimessaggi, box

Informazioni sull'Edificio 4140

- **Uso prevalente:** accessorio
- **Usi presenti:** accessorio

Manufatti e altri edifici

- **Accessori:** ripostigli, rimessaggi, box

Informazioni sull'Edificio 4930

- **Uso prevalente:** non in uso
- **Usi presenti:** non in uso

Edifici di impianto storico

- **Edifici di matrice rurale:** fienili, stalle, manufatti di rimessaggio, ecc.

Informazioni sull'Edificio 8515

- **Uso prevalente:** accessorio
- **Usi presenti:** accessorio

Manufatti e altri edifici

- **Accessori:** forni

Informazioni sull'Edificio 8764

- **Uso prevalente:** accessorio
- **Usi presenti:** accessorio

Manufatti e altri edifici

- **Accessori:** altro

Informazioni sull'Edificio 11026

- **Uso prevalente:** residenziale
- **Usi presenti:** residenziale permanente

Edifici di impianto storico

- **Edifici di matrice rurale:** fienili, stalle, manufatti di

rimessaggio, ecc.

Informazioni sull'Edificio 16874

- **Uso prevalente:** accessorio
- **Usi presenti:** accessorio

Manufatti e altri edifici

- **Accessori:** garage

Informazioni sull'Edificio 20252

- **Uso prevalente:** accessorio
- **Usi presenti:** accessorio

Manufatti e altri edifici

- **Accessori:** ripostigli, rimessaggi, box

Informazioni sull'Edificio 24359

- **Uso prevalente:** accessorio
- **Usi presenti:** accessorio

Manufatti e altri edifici

- **Accessori:** ripostigli, rimessaggi, box

Informazioni sull'Edificio 28271

- **Uso prevalente:** residenziale
- **Usi presenti:** residenziale permanente
- **Numero alloggi:** 1

Edifici di impianto storico

- **Edifici con tipologie edilizie di base:** edifici con preminenza dei caratteri "in schiera"

Informazioni sull'Edificio 30673

- **Uso prevalente:** accessorio
- **Usi presenti:** accessorio

Manufatti e altri edifici

- **Accessori:** ripostigli, rimessaggi, box

Informazioni sull'Edificio 30857

- **Uso prevalente:** residenziale
- **Usi presenti:** residenziale permanente
- **Numero alloggi:** 1

Edifici di impianto storico

- **Edifici con tipologie edilizie di base:** edifici con preminenza dei caratteri "in schiera"

Informazioni sull'Edificio 31730

- **Uso prevalente:** residenziale
- **Usi presenti:** residenziale permanente
- **Numero alloggi:** 1

Edifici di impianto storico

- **Edifici con tipologie edilizie di base:** edifici con preminenza dei caratteri "in schiera"

Informazioni sull'Edificio 32009

- **Uso prevalente:** residenziale
- **Usi presenti:** residenziale permanente
- **Numero alloggi:** 1

Edifici di impianto storico

- **Edifici con tipologie edilizie di base:** edifici con preminenza dei caratteri "in schiera"

Informazioni sull'Edificio 33781

- **Uso prevalente:** residenziale
- **Usi presenti:** residenziale permanente

Edifici di impianto storico

- **Edifici con tipologie edilizie di base:** edifici con preminenza dei caratteri "in schiera"

Informazioni sull'Edificio 35230

- **Uso prevalente:** residenziale
- **Usi presenti:** residenziale permanente

Edifici di impianto storico

- **Edifici con tipologie edilizie di base:** edifici con preminenza dei caratteri "in schiera"

Informazioni sull'Edificio 36244

- **Uso prevalente:** residenziale
- **Usi presenti:** residenziale permanente
- **Numero alloggi:** 1

Edifici di impianto storico

- **Edifici con tipologie edilizie di base:** edifici con preminenza dei caratteri "in schiera"

Informazioni sull'Edificato Minore 3513

Tipo
garage, box auto

Informazioni sull'Edificato Minore 3521

Tipo
tettoia



FOTO n° 37643 (scheda)



FOTO n° 37692 (scheda)



FOTO n° 37646 (edificio 2532)



FOTO n° 37686 (edificio 2532)



FOTO n° 38903 (edificio 2953)



FOTO n° 38910 (edificio 4140)



FOTO n° 37681 (edificio 4930)



FOTO n° 38904 (edificio 8515)



FOTO n° 37660 (edificio 8764)



FOTO n° 56835 (edificio 11026)



FOTO n° 37690 (edificio 16874)



FOTO n° 38913 (edificio 20252)



FOTO n° 38914 (edificio 20252)



FOTO n° 38907 (edificio 24359)



FOTO n° 37687 (edificio 28271)



FOTO n° 38906 (edificio 30673)



FOTO n° 37648 (edificio 30857)



FOTO n° 37657 (edificio 30857)



FOTO n° 37676 (edificio 30857)



FOTO n° 37644 (edificio 31730)



FOTO n° 37689 (edificio 31730)



FOTO n° 37653 (edificio 32009)



FOTO n° 37678 (edificio 32009)



FOTO n° 37679 (edificio 32009)



FOTO n° 37682 (edificio 33781)



FOTO n° 37683 (edificio 35230)



FOTO n° 37684 (edificio 36244)



FOTO n° 38905 (edificato minore 3513)



FOTO n° 38915 (edificato minore 3521)



Edifici associati alla Scheda:

ID 13169 | ID 24519 | ID 26457 | ID 26458 | ID 26535 | ID 27227 | ID 42665





Informazioni sulla Scheda

Informazioni sulla Scheda

- **Data rilevazione** 01/10/2019
- **Località** SAN MARCO
- **Denominazione** c_471

Informazioni sull'Edificio 13169

- **Usi prevalente:** residenziale
- **Usi presenti:** residenziale permanente
- **Numero alloggi:** 1

Edifici di impianto storico

- **Edifici con tipologie edilizie di base:** edifici con preminenza dei caratteri "in schiera"

Informazioni sull'Edificio 24519

- **Usi prevalente:** turistico-ricettivo
- **Usi presenti:** residenza turistico alberghiera

Edifici di impianto storico

- **Edifici con tipologie edilizie di base:** edifici con preminenza dei caratteri "in linea"

Informazioni sull'Edificio 26457

- **Usi prevalente:** accessorio
- **Usi presenti:** accessorio

Manufatti e altri edifici

- **Accessori:** garage

Informazioni sull'Edificio 26458

- **Usi prevalente:** non rilevabile

Informazioni sull'Edificio 26535

- **Usi prevalente:** accessorio
- **Usi presenti:** accessorio

Edifici di impianto storico

- **Edifici di matrice rurale:** fienili, stalle, manufatti di rimessaggio, ecc.

Informazioni sull'Edificio 27227

- **Usi prevalente:** residenziale
- **Usi presenti:** residenziale permanente
- **Numero alloggi:** 1

Edifici di impianto storico

- **Edifici con tipologie edilizie di base:** edifici con preminenza dei caratteri "in schiera"

Informazioni sull'Edificio 42665

- **Usi prevalente:** residenziale
- **Usi presenti:** residenziale permanente

Edifici di impianto storico

■ **Numero alloggi:** 2

■ **Edifici con tipologie edilizie di base:** edifici con preminenza dei caratteri "in schiera"

Rilievi fotografici



FOTO n° 37780 (scheda)



FOTO n° 37774 (edificio 13169)



FOTO n° 37763 (edificio 24519)



FOTO n° 37770 (edificio 24519)



FOTO n° 37778 (edificio 26457)



FOTO n° 37767 (edificio 26535)



FOTO n° 37782 (edificio 26535)



FOTO n° 37785 (edificio 26535)



FOTO n° 37789 (edificio 26535)



FOTO n° 37772 (edificio 27227)



FOTO n° 37766 (edificio 42665)



Report Scheda Edifici corte c_467 N°732

Edifici associati alla Scheda:

ID 7295 | ID 15987 | ID 23576 | ID 24738 | ID 29659 | ID 30144 | ID 35132 | ID 37915 | ID 38606 | ID 42670 | ID 44301

Edificati Minori associati alla Scheda:

ID 3445 | ID 3446





Informazioni sulla Scheda

Informazioni sulla Scheda

- Data rilevazione 01/10/2019
- Località SAN MARCO
- Denominazione c_467

Informazioni sull'Edificio 7295

- **Uso prevalente:** residenziale
- **Usi presenti:** lavori in corso

Edifici di impianto storico

- **Edifici con tipologie edilizie di base:** edifici con preminenza dei caratteri "in schiera"

Informazioni sull'Edificio 15987

- **Uso prevalente:** misto
- **Usi presenti:** non in uso; residenziale permanente
- **Numero alloggi:** 1

Edifici di impianto storico

- **Edifici con tipologie edilizie di base:** edifici con preminenza dei caratteri "in schiera"

Informazioni sull'Edificio 23576

- **Uso prevalente:** accessorio
- **Usi presenti:** accessorio

Edifici di impianto storico

- **Edifici di matrice rurale:** fienili, stalle, manufatti di rimessaggio, ecc.

Informazioni sull'Edificio 24738

- **Uso prevalente:** residenziale
- **Usi presenti:** residenziale permanente
- **Numero alloggi:** 1

Edifici di impianto storico

- **Edifici con tipologie edilizie di base:** edifici con preminenza dei caratteri "in linea"

Informazioni sull'Edificio 29659

- **Uso prevalente:** residenziale
- **Usi presenti:** residenziale permanente
- **Numero alloggi:** 1

Edifici di impianto storico

- **Edifici con tipologie edilizie di base:** edifici con preminenza dei caratteri "in schiera"

Informazioni sull'Edificio 30144

- **Uso prevalente:** residenziale
- **Usi presenti:** residenziale permanente
- **Numero alloggi:** 1

Edifici di impianto storico

- **Edifici con tipologie edilizie di base:** edifici con preminenza dei caratteri "in schiera"

Informazioni sull'Edificio 35132

- **Uso prevalente:** accessorio
- **Usi presenti:** accessorio

- **Manufatti e altri edifici**
- **Accessori:** garage

Informazioni sull'Edificio 37915

- **Uso prevalente:** residenziale
- **Usi presenti:** residenziale permanente
- **Numero alloggi:** 1

- **Edifici di impianto storico**
- **Edifici con tipologie edilizie di base:** edifici con preminenza dei caratteri "in schiera"

Informazioni sull'Edificio 38606

- **Uso prevalente:** residenziale
- **Usi presenti:** residenziale permanente
- **Numero alloggi:** 1

- **Edifici di impianto storico**
- **Edifici con tipologie edilizie di base:** edifici con preminenza dei caratteri "in schiera"

Informazioni sull'Edificio 42670

- **Uso prevalente:** non in uso
- **Usi presenti:** dismesso

- **Edifici di impianto storico**
- **Altri edifici:** rudere

Informazioni sull'Edificio 44301

- **Uso prevalente:** accessorio
- **Usi presenti:** accessorio

- **Manufatti e altri edifici**
- **Accessori:** garage

Informazioni sull'Edificato Minore 3445

Tipo
tettoia

Informazioni sull'Edificato Minore 3446

Tipo
tettoia

Rilievi fotografici



FOTO n° 37850 (scheda)



FOTO n° 37853 (scheda)

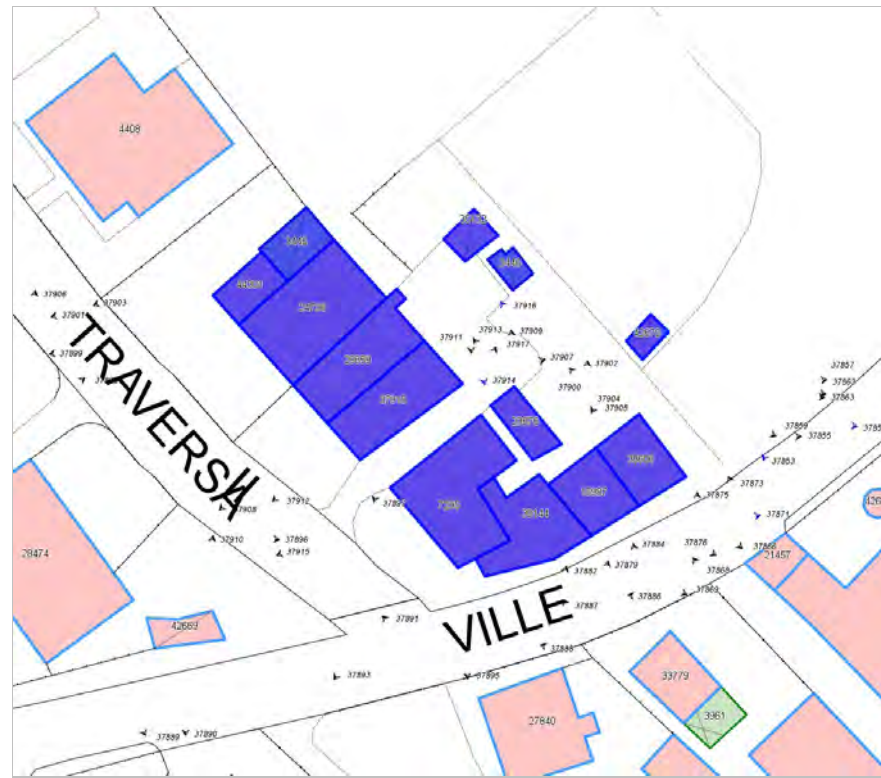

FOTO n° 37871 (scheda)



FOTO n° 37914 (scheda)



FOTO n° 37916 (scheda)



FOTO n° 37893 (edificio 7295)



FOTO n° 37895 (edificio 7295)



FOTO n° 37915 (edificio 7295)



FOTO n° 37917 (edificio 7295)



FOTO n° 37868 (edificio 15987)



FOTO n° 37902 (edificio 15987)



FOTO n° 37857 (edificio 23576)



FOTO n° 37909 (edificio 23576)



FOTO n° 37859 (edificio 24738)



FOTO n° 37899 (edificio 24738)



FOTO n° 37862 (edificio 29659)



FOTO n° 37908 (edificio 29659)



FOTO n° 37869 (edificio 30144)



FOTO n° 37911 (edificio 35132)



FOTO n° 37863 (edificio 37915)



FOTO n° 37897 (edificio 37915)



FOTO n° 37907 (edificio 37915)



FOTO n° 37912 (edificio 37915)



FOTO n° 37855 (edificio 38606)



FOTO n° 37866 (edificio 38606)



FOTO n° 37900 (edificio 38606)



FOTO n° 37904 (edificio 42670)



FOTO n° 37905 (edificio 42670)



FOTO n° 37901 (edificio 44301)



FOTO n° 37903 (edificato minore 3445)



FOTO n° 37913 (edificato minore 3446)



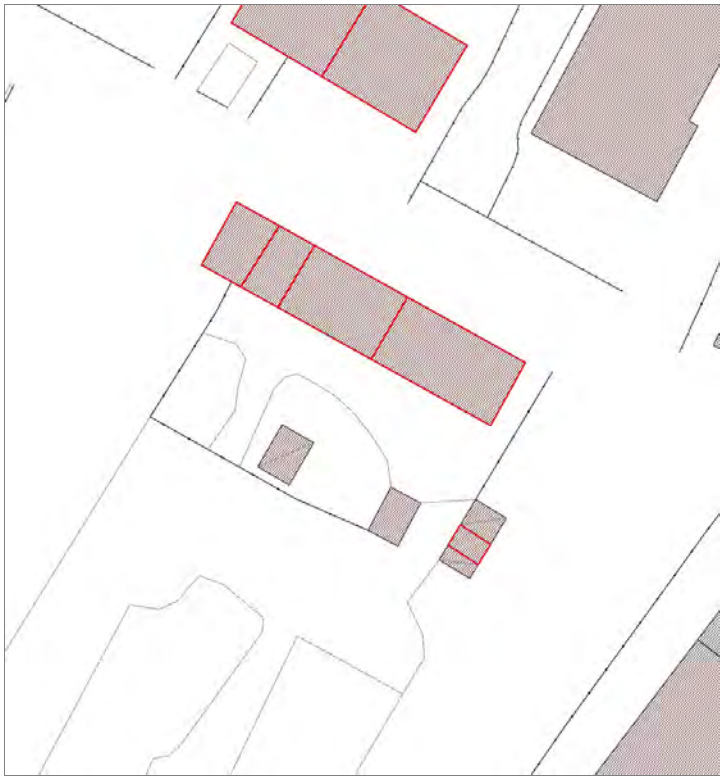

Informazioni sulla Scheda

Informazioni sulla Scheda

- **Data rilevazione** 01/10/2019
- **Località** SAN MARCO
- **Denominazione** c_450

Informazioni sull'Edificio 2422

- **Uso prevalente:** accessorio
- **Usi presenti:** accessorio

Manufatti e altri edifici

- **Accessori:** garage

Informazioni sull'Edificio 4757

- **Uso prevalente:** accessorio
- **Usi presenti:** dismesso

Edifici di impianto storico

- **Edifici di matrice rurale:** fienili, stalle, manufatti di rimessaggio, ecc.

Informazioni sull'Edificio 13434

- **Uso prevalente:** residenziale
- **Usi presenti:** residenziale permanente
- **Numero alloggi:** 2

Edifici di impianto storico

- **Edifici con tipologie edilizie di base:** edifici con preminenza dei caratteri "in linea"

Informazioni sull'Edificio 29917

- **Uso prevalente:** non in uso
- **Usi presenti:** dismesso

Edifici di impianto storico

- **Edifici di matrice rurale:** fienili, stalle, manufatti di rimessaggio, ecc.

Informazioni sull'Edificio 39783

- **Uso prevalente:** residenziale
- **Usi presenti:** non in uso; residenziale permanente
- **Numero alloggi:** 1

Edifici di impianto storico

- **Edifici con tipologie edilizie di base:** edifici con preminenza dei caratteri "in schiera"

Informazioni sull'Edificio 42671

- **Uso prevalente:** accessorio
- **Usi presenti:** accessorio

Manufatti e altri edifici

- **Accessori:** ripostigli, rimessaggi, box

Informazioni sull'Edificato Minore 3872

Tipo
tettoia

Informazioni sull'Edificato Minore 3873

Tipo
baracca, manufatto precario

FOTO n° 37925 (scheda)



FOTO n° 37934 (scheda)



FOTO n° 37936 (scheda)



FOTO n° 37926 (edificio 2422)



FOTO n° 37932 (edificio 4757)



FOTO n° 37923 (edificio 13434)



FOTO n° 37927 (edificio 13434)



FOTO n° 37933 (edificio 13434)



FOTO n° 37928 (edificio 29917)



FOTO n° 37931 (edificio 29917)



FOTO n° 37929 (edificio 39783)



FOTO n° 37930 (edificio 39783)



FOTO n° 37924 (edificio 42671)



FOTO n° 41176 (edificato minore 3872)



FOTO n° 41175 (edificato minore 3873)



Report Scheda Edifici corte c_462 N°734

Edifici associati alla Scheda:

ID 6917 | ID 7292 | ID 13484 | ID 16501 | ID 18470 | ID 19081 | ID 31493 | ID 31494 | ID 31495 | ID 31566 | ID 36371 | ID 36372 | ID 37057 | ID 37068 | ID 38370 | ID 39758

Edificati Minori associati alla Scheda:

ID 3463





Informazioni sulla Scheda

Informazioni sulla Scheda

- Data rilevazione 01/10/2019
- Località SAN MARCO
- Denominazione c_462

Informazioni sull'Edificio 6917

- **Usi prevalente:** accessorio
- **Usi presenti:** accessorio

Manufatti e altri edifici

- **Accessori:** garage

Informazioni sull'Edificio 7292

- **Usi prevalente:** accessorio
- **Usi presenti:** accessorio

Edifici di impianto storico

- **Edifici di matrice rurale:** fienili, stalle, manufatti di rimessaggio, ecc.

Informazioni sull'Edificio 13484

- **Usi prevalente:** residenziale
- **Usi presenti:** residenziale permanente
- **Numero alloggi:** 1

Edifici di impianto storico

- **Edifici con tipologie edilizie di base:** edifici con preminenza dei caratteri "in schiera"

Informazioni sull'Edificio 16501

- **Usi prevalente:** residenziale
- **Usi presenti:** residenziale permanente
- **Numero alloggi:** 1

Edifici di impianto storico

- **Edifici con tipologie edilizie di base:** edifici con preminenza dei caratteri "in schiera"

Informazioni sull'Edificio 18470

- **Usi prevalente:** accessorio
- **Usi presenti:** accessorio

Edifici di impianto storico

- **Edifici di matrice rurale:** fienili, stalle, manufatti di rimessaggio, ecc.

Informazioni sull'Edificio 19081

- **Usi prevalente:** residenziale
- **Usi presenti:** residenziale permanente
- **Numero alloggi:** 1

Edifici di impianto storico

- **Edifici con tipologie edilizie di base:** edifici con preminenza dei caratteri "in schiera"

Informazioni sull'Edificio 31493

- **Uso prevalente:** accessorio
- **Usi presenti:** accessorio

Manufatti e altri edifici
▪ **Accessori:** ripostigli, rimessaggi, box

Informazioni sull'Edificio 31494

- **Uso prevalente:** accessorio
- **Usi presenti:** accessorio

Manufatti e altri edifici
▪ **Accessori:** forni

Informazioni sull'Edificio 31495

- **Uso prevalente:** accessorio
- **Usi presenti:** accessorio

Edifici di impianto storico
▪ **Edifici di matrice rurale:** fienili, stalle, manufatti di rimessaggio, ecc.

Informazioni sull'Edificio 31566

- **Uso prevalente:** residenziale
- **Usi presenti:** residenziale permanente
- **Numero alloggi:** 1

Edifici di impianto storico
▪ **Edifici con tipologie edilizie di base:** edifici con preminenza dei caratteri "in schiera"

Informazioni sull'Edificio 36371

- **Uso prevalente:** residenziale
- **Usi presenti:** residenziale permanente
- **Numero alloggi:** 1

Edifici di impianto storico
▪ **Edifici con tipologie edilizie di base:** edifici con preminenza dei caratteri "in schiera"

Informazioni sull'Edificio 36372

- **Uso prevalente:** non rilevabile
- **Usi presenti:** non rilevabile

Manufatti e altri edifici
▪ **Accessori:** ripostigli, rimessaggi, box

Informazioni sull'Edificio 37057

- **Uso prevalente:** accessorio
- **Usi presenti:** accessorio

Edifici di impianto storico
▪ **Edifici di matrice rurale:** fienili, stalle, manufatti di rimessaggio, ecc.

Informazioni sull'Edificio 37068

- **Uso prevalente:** residenziale
- **Usi presenti:** residenziale permanente
- **Numero alloggi:** 1

Edifici di impianto storico
▪ **Edifici con tipologie edilizie di base:** edifici con preminenza dei caratteri "in schiera"

Informazioni sull'Edificio 38370

- **Uso prevalente:** residenziale
- **Usi presenti:** residenziale permanente
- **Numero alloggi:** 1

Edifici di impianto storico
▪ **Edifici con tipologie edilizie di base:** edifici con preminenza dei caratteri "in schiera"

Informazioni sull'Edificio 39758

- **Uso prevalente:** accessorio
- **Usi presenti:** accessorio

Edifici di impianto storico
▪ **Edifici di matrice rurale:** fienili, stalle, manufatti di rimessaggio, ecc.

Informazioni sull'Edificato Minore 3463

Tipo
tettoia

Rilievi fotografici



FOTO n° 38294 (scheda)



FOTO n° 38988 (scheda)



FOTO n° 38296 (edificio 6917)



FOTO n° 38280 (edificio 7292)



FOTO n° 38275 (edificio 13484)



FOTO n° 38279 (edificio 13484)



FOTO n° 38285 (edificio 16501)



FOTO n° 38292 (edificio 19081)



FOTO n° 38293 (edificio 19081)



FOTO n° 38277 (edificio 31493)



FOTO n° 38289 (edificio 31494)



FOTO n° 38283 (edificio 31495)



FOTO n° 38286 (edificio 31495)



FOTO n° 38282 (edificio 31566)



FOTO n° 38281 (edificio 36371)



FOTO n° 38291 (edificio 36372)



FOTO n° 38276 (edificio 37057)



FOTO n° 38278 (edificio 37057)



FOTO n° 38287 (edificio 37068)



FOTO n° 38290 (edificio 38370)



FOTO n° 38284 (edificio 39758)



FOTO n° 38288 (edificio minore 3463)



Report Scheda Edifici corte c_459 N°736

Edifici associati alla Scheda:

ID 3778 | ID 6824 | ID 11980 | ID 11981 | ID 15819 | ID 24427 | ID 32652 | ID 33473 | ID 37597 | ID 39200 | ID 42689 |

Edificati Minori associati alla Scheda:

ID 3474 | ID 3507 | ID 3509 | ID 3510 |





Informazioni sulla Scheda

Informazioni sulla Scheda

- Data rilevazione 01/10/2019
- Località SAN PIETRO A VICO
- Denominazione c_459

Informazioni sull'Edificio 3778

- **Uso prevalente:** residenziale
- **Usi presenti:** residenziale permanente
- **Numero alloggi:** 1

Edifici di impianto storico

- **Edifici con tipologie edilizie di base:** edifici con preminenza dei caratteri "in schiera"

Informazioni sull'Edificio 6824

- **Uso prevalente:** accessorio
- **Usi presenti:** accessorio

Manufatti e altri edifici

- **Accessori:** ripostigli, rimessaggi, box

Informazioni sull'Edificio 11980

- **Uso prevalente:** accessorio
- **Usi presenti:** accessorio

Manufatti e altri edifici

- **Accessori:** ripostigli, rimessaggi, box

Informazioni sull'Edificio 11981

- **Uso prevalente:** accessorio
- **Usi presenti:** accessorio

Manufatti e altri edifici

- **Accessori:** ripostigli, rimessaggi, box

Informazioni sull'Edificio 15819

- **Uso prevalente:** residenziale
- **Usi presenti:** residenziale permanente
- **Numero alloggi:** 1

Edifici di impianto storico

- **Edifici di matrice rurale:** fienili, stalle, manufatti di rimessaggio, ecc.

Informazioni sull'Edificio 24427

- **Uso prevalente:** residenziale
- **Usi presenti:** non in uso

Edifici di impianto storico

- **Edifici con tipologie edilizie di base:** edifici con preminenza dei caratteri "in schiera"

Informazioni sull'Edificio 32652

- **Uso prevalente:** residenziale

Edifici di impianto storico

- **Usi presenti:** residenziale permanente
- **Numero alloggi:** 1

- **Edifici con tipologie edilizie di base:** edifici con preminenza dei caratteri "in schiera"

Informazioni sull'Edificio 33473

- **Usi prevalente:** residenziale
- **Usi presenti:** non in uso

Edifici di impianto storico

- **Edifici con tipologie edilizie di base:** edifici con preminenza dei caratteri "in schiera"

Informazioni sull'Edificio 37597

- **Usi prevalente:** residenziale
- **Usi presenti:** residenziale permanente
- **Numero alloggi:** 1

Edifici di impianto storico

- **Edifici con tipologie edilizie di base:** edifici con preminenza dei caratteri "in schiera"

Informazioni sull'Edificio 39200

- **Usi prevalente:** residenziale
- **Usi presenti:** residenziale permanente
- **Numero alloggi:** 1

Edifici di impianto storico

- **Edifici con tipologie edilizie di base:** edifici con preminenza dei caratteri "in schiera"

Informazioni sull'Edificio 42689

- **Usi prevalente:** accessorio
- **Usi presenti:** accessorio

Manufatti e altri edifici

- **Accessori:** forni

Informazioni sull'Edificato Minore 3474

Tipo

baracca, manufatto precario

Informazioni sull'Edificato Minore 3507

Tipo

baracca, manufatto precario

Informazioni sull'Edificato Minore 3509

Tipo

baracca, manufatto precario

Informazioni sull'Edificato Minore 3510

Tipo

baracca, manufatto precario

Rilievi fotografici



FOTO n° 38491 (scheda)



FOTO n° 38475 (edificio 3778)

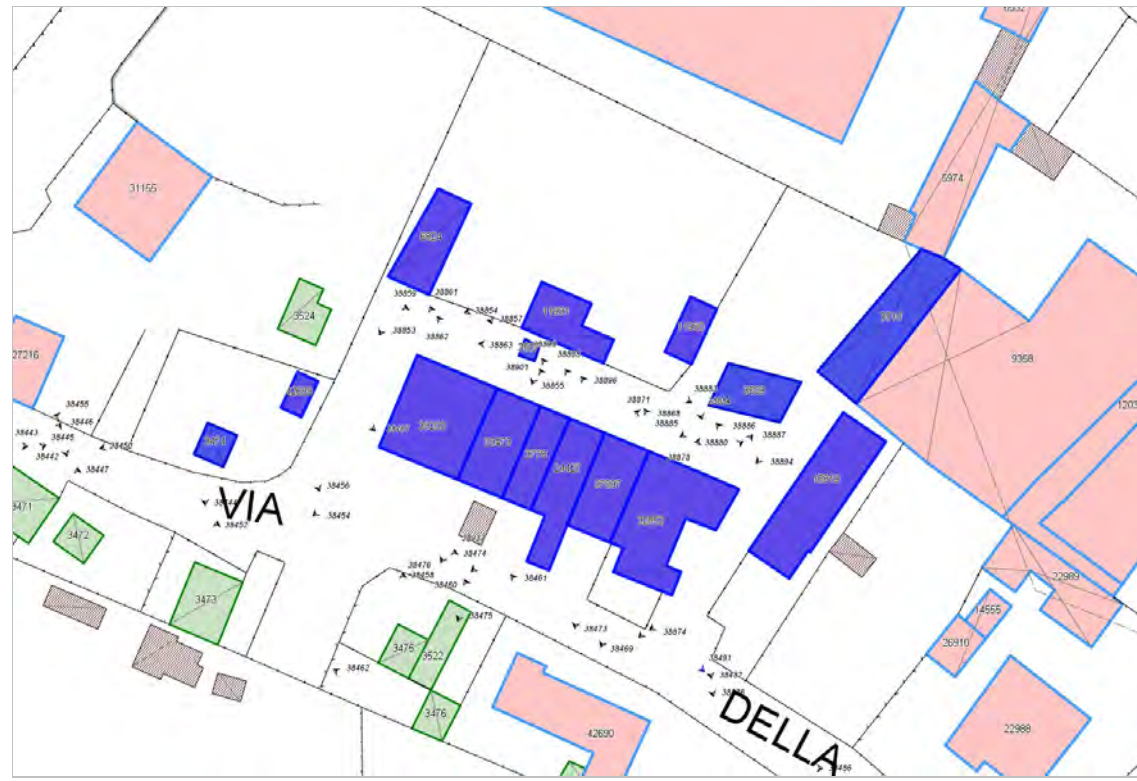

FOTO n° 38899 (edificio 3778)



FOTO n° 38901 (edificio 3778)



FOTO n° 38853 (edificio 6824)



FOTO n° 38857 (edificio 6824)



FOTO n° 38884 (edificio 11980)



FOTO n° 38854 (edificio 11981)



FOTO n° 38855 (edificio 11981)



FOTO n° 38883 (edificio 11981)



FOTO n° 38466 (edificio 15819)



FOTO n° 38871 (edificio 15819)



FOTO n° 38874 (edificio 15819)



FOTO n° 38878 (edificio 15819)



FOTO n° 38880 (edificio 15819)



FOTO n° 38474 (edificio 24427)



FOTO n° 38898 (edificio 24427)



FOTO n° 38469 (edificio 32652)



FOTO n° 38482 (edificio 32652)



FOTO n° 38868 (edificio 32652)



FOTO n° 38876 (edificio 32652)



FOTO n° 38886 (edificio 32652)



FOTO n° 38887 (edificio 32652)



FOTO n° 38476 (edificio 33473)



FOTO n° 38862 (edificio 33473)



FOTO n° 38473 (edificio 37597)



FOTO n° 38896 (edificio 37597)



FOTO n° 38438 (edificio 39200)



FOTO n° 38454 (edificio 39200)



FOTO n° 38859 (edificio 39200)



FOTO n° 38861 (edificio 39200)



FOTO n° 38450 (edificio 42689)



FOTO n° 38456 (edificio 42689)



FOTO n° 38455 (edificio minore 3474)



FOTO n° 38863 (edificio minore 3507)



FOTO n° 38885 (edificio minore 3509)



FOTO n° 38894 (edificio minore 3510)





Informazioni sulla Scheda

Informazioni sulla Scheda

- **Data rilevazione** 01/10/2019
- **Località** SAN PIETRO A VICO
- **Denominazione** c_465

Informazioni sull'Edificio 1562

- **Usò prevalente:** residenziale
- **Usi presenti:** residenziale permanente
- **Numero alloggi:** 1

Edifici di impianto storico

- **Edifici di matrice rurale:** fienili, stalle, manufatti di rimessaggio, ecc.

Informazioni sull'Edificio 2340

- **Usò prevalente:** residenziale
- **Usi presenti:** residenziale permanente
- **Numero alloggi:** 1

Edifici di impianto storico

- **Edifici con tipologie edilizie di base:** edifici con preminenza dei caratteri "in schiera"

Informazioni sull'Edificio 4016

- **Usò prevalente:** residenziale
- **Usi presenti:** residenziale permanente
- **Numero alloggi:** 1

Edifici di impianto storico

- **Edifici con tipologie edilizie di base:** edifici con preminenza dei caratteri "in schiera"

Informazioni sull'Edificio 7318

- **Usò prevalente:** residenziale
- **Usi presenti:** residenziale permanente
- **Numero alloggi:** 1

Edifici di impianto storico

- **Edifici con tipologie edilizie di base:** edifici con preminenza dei caratteri "in schiera"

Informazioni sull'Edificio 7366

- **Usò prevalente:** accessorio
- **Usi presenti:** accessorio

Edifici di impianto storico

- **Edifici di matrice rurale:** fienili, stalle, manufatti di rimessaggio, ecc.

Informazioni sull'Edificio 9524

- **Usò prevalente:** accessorio
- **Usi presenti:** accessorio

Edifici di impianto storico

- **Edifici di matrice rurale:** fienili, stalle, manufatti di rimessaggio, ecc.

Informazioni sull'Edificio 18849

- **Uso prevalente:** accessorio
- **Usi presenti:** accessorio

- Manufatti e altri edifici**
- **Accessori:** garage

Informazioni sull'Edificio 20172

- **Uso prevalente:** accessorio
- **Usi presenti:** accessorio

- Manufatti e altri edifici**
- **Accessori:** ripostigli, rimessaggi, box

Informazioni sull'Edificio 23152

- **Uso prevalente:** residenziale
- **Usi presenti:** residenziale permanente
- **Numero alloggi:** 1

- Edifici di impianto storico**
- **Edifici con tipologie edilizie di base:** edilizia con tipologia incerta ottenuta per trasformazioni di edifici più antichi

Informazioni sull'Edificio 24005

- **Uso prevalente:** residenziale
- **Usi presenti:** residenziale permanente
- **Numero alloggi:** 1

- Edifici di impianto storico**
- **Edifici con tipologie edilizie di base:** edifici con preminenza dei caratteri "in schiera"

Informazioni sull'Edificio 24127

- **Uso prevalente:** residenziale
- **Usi presenti:** residenziale permanente
- **Numero alloggi:** 1

- Edifici di impianto storico**
- **Edifici con tipologie edilizie di base:** edifici con preminenza dei caratteri "in schiera"

Informazioni sull'Edificio 27740

- **Uso prevalente:** residenziale
- **Usi presenti:** residenziale permanente
- **Numero alloggi:** 3

- Edifici di impianto storico**
- **Edifici con tipologie edilizie di base:** edifici con preminenza dei caratteri "in schiera"

Informazioni sull'Edificio 27741

- **Uso prevalente:** accessorio
- **Usi presenti:** accessorio

- Manufatti e altri edifici**
- **Accessori:** ripostigli, rimessaggi, box

Informazioni sull'Edificio 28221

- **Uso prevalente:** residenziale
- **Usi presenti:** residenziale permanente
- **Numero alloggi:** 1

- Edifici di impianto storico**
- **Edifici con tipologie edilizie di base:** edifici con preminenza dei caratteri "in schiera"

Informazioni sull'Edificio 29773

- **Uso prevalente:** accessorio
- **Usi presenti:** accessorio

- Manufatti e altri edifici**
- **Accessori:** ripostigli, rimessaggi, box

Informazioni sull'Edificio 29774

- **Uso prevalente:** residenziale
- **Usi presenti:** residenziale permanente
- **Numero alloggi:** 1

- Edifici di impianto storico**
- **Edifici di matrice rurale:** fienili, stalle, manufatti di rimessaggio, ecc.

Informazioni sull'Edificio 34796

- **Uso prevalente:** residenziale
- **Usi presenti:** residenziale permanente
- **Numero alloggi:** 1

- Edifici di impianto storico**
- **Edifici con tipologie edilizie di base:** edifici con preminenza dei caratteri "in schiera"

Informazioni sull'Edificio 34797

- **Uso prevalente:** accessorio
- **Usi presenti:** accessorio

- Manufatti e altri edifici**
- **Accessori:** ripostigli, rimessaggi, box

Informazioni sull'Edificio 36876

- **Usò prevalente:** accessorio
- **Usi presenti:** accessorio

Manufatti e altri edifici

- **Accessori:** ripostigli, rimessaggi, box

Informazioni sull'Edificio 42693

- **Usò prevalente:** accessorio
- **Usi presenti:** accessorio

Manufatti e altri edifici

- **Accessori:** garage

Informazioni sull'Edificato Minore 3479

Tipo

baracca, manufatto precario

Informazioni sull'Edificato Minore 3482

Tipo

baracca, manufatto precario

Informazioni sull'Edificato Minore 3484

Tipo

baracca, manufatto precario

Informazioni sull'Edificato Minore 3485

Tipo

tettoia

Informazioni sull'Edificato Minore 3486

Tipo

baracca, manufatto precario

Informazioni sull'Edificato Minore 3534

Tipo

tettoia

Informazioni sull'Edificato Minore 3536

Tipo

tettoia

Rilievi fotografici



FOTO n° 38549 (scheda)



FOTO n° 38551 (scheda)



FOTO n° 38553 (scheda)



FOTO n° 38559 (scheda)



FOTO n° 39100 (scheda)



FOTO n° 39102 (scheda)



FOTO n° 38522 (edificio 1562)



FOTO n° 38540 (edificio 1562)



FOTO n° 38544 (edificio 2340)



FOTO n° 38565 (edificio 2340)

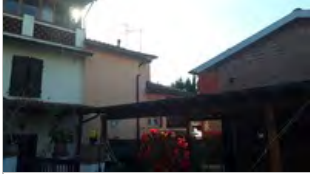

FOTO n° 38524 (edificio 4016)



FOTO n° 38526 (edificio 4016)



FOTO n° 38542 (edificio 4016)



FOTO n° 38546 (edificio 7318)



FOTO n° 38547 (edificio 7318)



FOTO n° 38564 (edificio 7318)



FOTO n° 38513 (edificio 7366)



FOTO n° 38523 (edificio 7366)



FOTO n° 38511 (edificio 9524)



FOTO n° 38527 (edificio 9524)



FOTO n° 38528 (edificio 9524)



FOTO n° 38554 (edificio 9524)



FOTO n° 38516 (edificio 18849)



FOTO n° 38521 (edificio 18849)



FOTO n° 38507 (edificio 20172)



FOTO n° 38519 (edificio 20172)



FOTO n° 38533 (edificio 20172)



FOTO n° 38537 (edificio 20172)



FOTO n° 38552 (edificio 20172)



FOTO n° 38517 (edificio 23152)



FOTO n° 38529 (edificio 23152)



FOTO n° 38555 (edificio 23152)



FOTO n° 39038 (edificio 23152)



FOTO n° 38545 (edificio 24005)



FOTO n° 38562 (edificio 24005)



FOTO n° 38567 (edificio 24127)



FOTO n° 38568 (edificio 27740)



FOTO n° 38569 (edificio 27740)



FOTO n° 38590 (edificio 27740)



FOTO n° 38563 (edificio 27741)



FOTO n° 38543 (edificio 28221)



FOTO n° 38561 (edificio 28221)



FOTO n° 38509 (edificio 29773)



FOTO n° 38558 (edificio 29773)



FOTO n° 38505 (edificio 29774)



FOTO n° 38520 (edificio 29774)



FOTO n° 38535 (edificio 29774)



FOTO n° 38557 (edificio 29774)



FOTO n° 38525 (edificio 34796)



FOTO n° 38530 (edificio 34796)



FOTO n° 38532 (edificio 34796)



FOTO n° 38556 (edificio 34796)



FOTO n° 38628 (edificio 34797)



FOTO n° 38579 (edificio 36876)



FOTO n° 38585 (edificio 36876)



FOTO n° 38574 (edificio 42693)



FOTO n° 38518 (edificato minore 3479)



FOTO n° 38534 (edificato minore 3482)



FOTO n° 38560 (edificato minore 3484)



FOTO n° 38566 (edificato minore 3485)



FOTO n° 38576 (edificato minore 3486)



FOTO n° 39046 (edificato minore 3534)



FOTO n° 39050 (edificato minore 3536)



Report Scheda Edifici corte c_457 N°738

Edifici associati alla Scheda:

ID 6641 | ID 8625 | ID 14054 | ID 14523 | ID 14524 | ID 19847 | ID 21861 | ID 23022 | ID 23073 | ID 23074 | ID 31920 | ID 32853 | ID 40990 | ID 42699 | ID 43882

Edificati Minori associati alla Scheda:

ID 3487 | ID 3488





Informazioni sulla Scheda

Informazioni sulla Scheda

- Data rilevazione 01/10/2019
- Località SAN PIETRO A VICO
- Denominazione c_457

Informazioni sull'Edificio 6641

- **Usò prevalente:** residenziale
- **Usi presenti:** residenziale permanente
- **Numero alloggi:** 1

Edifici di impianto storico

- **Edifici con tipologie edilizie di base:** edifici con preminenza dei caratteri "in schiera"

Informazioni sull'Edificio 8625

- **Usò prevalente:** residenziale
- **Usi presenti:** residenziale permanente
- **Numero alloggi:** 2

Edifici di impianto storico

- **Edifici con tipologie edilizie di base:** edifici con preminenza dei caratteri "in linea"

Informazioni sull'Edificio 14054

- **Usò prevalente:** residenziale
- **Usi presenti:** residenziale permanente
- **Numero alloggi:** 1

Edifici di impianto storico

- **Edifici con tipologie edilizie di base:** edifici con preminenza dei caratteri "in schiera"

Informazioni sull'Edificio 14523

- **Usò prevalente:** accessorio
- **Usi presenti:** accessorio

Edifici di impianto storico

- **Edifici di matrice rurale:** fienili, stalle, manufatti di rimessaggio, ecc.

Informazioni sull'Edificio 14524

- **Usò prevalente:** residenziale
- **Usi presenti:** residenziale permanente
- **Numero alloggi:** 1

Edifici di impianto storico

- **Edifici con tipologie edilizie di base:** edifici con preminenza dei caratteri "in linea"

Informazioni sull'Edificio 19847

- **Usò prevalente:** residenziale
- **Usi presenti:** residenziale permanente
- **Numero alloggi:** 2

Edifici di impianto storico

- **Edifici con tipologie edilizie di base:** edifici con preminenza dei caratteri "in schiera"

Informazioni sull'Edificio 21861

- **Uso prevalente:** residenziale
- **Usi presenti:** residenziale permanente
- **Numero alloggi:** 1

Edifici di impianto storico

- **Edifici con tipologie edilizie di base:** edifici con preminenza dei caratteri "in schiera"

Informazioni sull'Edificio 23022

- **Uso prevalente:** non rilevabile
- **Usi presenti:** non rilevabile

Edifici di impianto storico

- **Edifici con tipologie edilizie di base:** edilizia con tipologia incerta ottenuta per trasformazioni di edifici più antichi

Informazioni sull'Edificio 23073

- **Uso prevalente:** residenziale
- **Usi presenti:** residenziale permanente
- **Numero alloggi:** 1

Edifici di impianto storico

- **Edifici con tipologie edilizie di base:** edifici con preminenza dei caratteri "in schiera"

Informazioni sull'Edificio 23074

- **Uso prevalente:** residenziale
- **Usi presenti:** residenziale permanente
- **Numero alloggi:** 1

Edifici di impianto storico

- **Edifici con tipologie edilizie di base:** edifici con preminenza dei caratteri "in schiera"

Informazioni sull'Edificio 31920

- **Uso prevalente:** residenziale
- **Usi presenti:** residenziale permanente
- **Numero alloggi:** 1

Edifici di impianto storico

- **Edifici con tipologie edilizie di base:** edifici con preminenza dei caratteri "in schiera"

Informazioni sull'Edificio 32853

- **Uso prevalente:** residenziale
- **Usi presenti:** residenziale permanente
- **Numero alloggi:** 1

Edifici di impianto storico

- **Edifici con tipologie edilizie di base:** edifici con preminenza dei caratteri "in schiera"

Informazioni sull'Edificio 40990

- **Uso prevalente:** residenziale
- **Usi presenti:** residenziale permanente
- **Numero alloggi:** 2

Edifici di impianto storico

- **Edifici con tipologie edilizie di base:** edifici con preminenza dei caratteri "in schiera"

Informazioni sull'Edificio 42699

- **Uso prevalente:** accessorio
- **Usi presenti:** accessorio

Manufatti e altri edifici

- **Accessori:** garage

Informazioni sull'Edificio 43882

- **Uso prevalente:** residenziale
- **Usi presenti:** residenziale permanente

Manufatti e altri edifici

- **Edifici con caratteri difforni all'edificato tradizionale e/o preesistente:** a carattere non specialistico (di base)

Informazioni sull'Edificato Minore 3487

Tipo
tettoia

Informazioni sull'Edificato Minore 3488

Tipo
tettoia

Rilievi fotografici



FOTO n° 38550 (scheda)



FOTO n° 38583 (scheda)



FOTO n° 38586 (scheda)



FOTO n° 38620 (scheda)



FOTO n° 38539 (edificio 6641)



FOTO n° 38572 (edificio 8625)



FOTO n° 38589 (edificio 8625)



FOTO n° 38575 (edificio 14054)



FOTO n° 38582 (edificio 14054)



FOTO n° 38588 (edificio 14054)



FOTO n° 38536 (edificio 14523)



FOTO n° 38600 (edificio 14523)



FOTO n° 38593 (edificio 14524)



FOTO n° 38596 (edificio 14524)



FOTO n° 38607 (edificio 14524)



FOTO n° 38609 (edificio 14524)



FOTO n° 38618 (edificio 14524)



FOTO n° 38577 (edificio 19847)



FOTO n° 38605 (edificio 19847)



FOTO n° 38548 (edificio 21861)



FOTO n° 38580 (edificio 21861)



FOTO n° 38616 (edificio 23022)



FOTO n° 39088 (edificio 23022)



FOTO n° 38578 (edificio 23073)



FOTO n° 38592 (edificio 23074)



FOTO n° 38594 (edificio 23074)



FOTO n° 38597 (edificio 23074)



FOTO n° 38599 (edificio 23074)



FOTO n° 38612 (edificio 23074)



FOTO n° 38538 (edificio 31920)



FOTO n° 38603 (edificio 32853)



FOTO n° 38570 (edificio 40990)



FOTO n° 38591 (edificio 40990)



FOTO n° 38601 (edificio 42699)



FOTO n° 38606 (edificato minore 3487)



FOTO n° 38614 (edificato minore 3488)



Edifici associati alla Scheda:

ID 28534 | ID 28535 | ID 28536 | ID 43884 | ID 43885

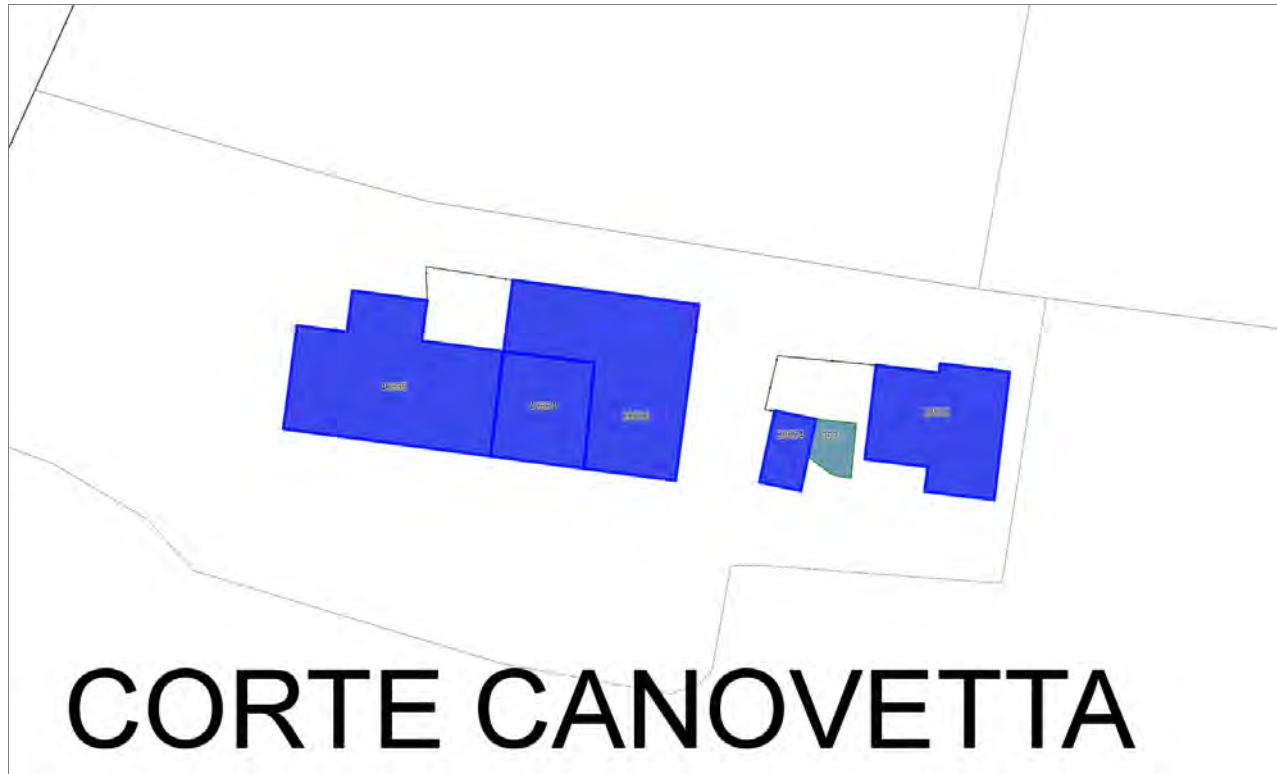



CORTE CANOVETTA

Informazioni sulla Scheda

Informazioni sulla Scheda

- **Data rilevazione** 01/10/2019
- **Località** SAN PIETRO A VICO
- **Denominazione** c_2012

Informazioni sull'Edificio 28534

- **Usi prevalenti:** accessorio
- **Usi presenti:** non in uso

Manufatti e altri edifici

- **Accessori:** ripostigli, rimessaggi, box

Informazioni sull'Edificio 28535

- **Usi prevalenti:** accessorio
- **Usi presenti:** non in uso

Manufatti e altri edifici

- **Accessori:** altro

Informazioni sull'Edificio 28536

- **Usi prevalenti:** accessorio
- **Usi presenti:** accessorio

Edifici di impianto storico

- **Edifici di matrice rurale:** fienili, stalle, manufatti di rimessaggio, ecc.

Informazioni sull'Edificio 43884

- **Usi prevalenti:** accessorio
- **Usi presenti:** accessorio

Edifici di impianto storico

- **Edifici di matrice rurale:** fienili, stalle, manufatti di rimessaggio, ecc.

Informazioni sull'Edificio 43885

- **Usi prevalenti:** residenziale
- **Usi presenti:** residenziale permanente

Edifici di impianto storico

- **Edifici con tipologie edilizie di base:** edifici con preminenza dei caratteri "in schiera"

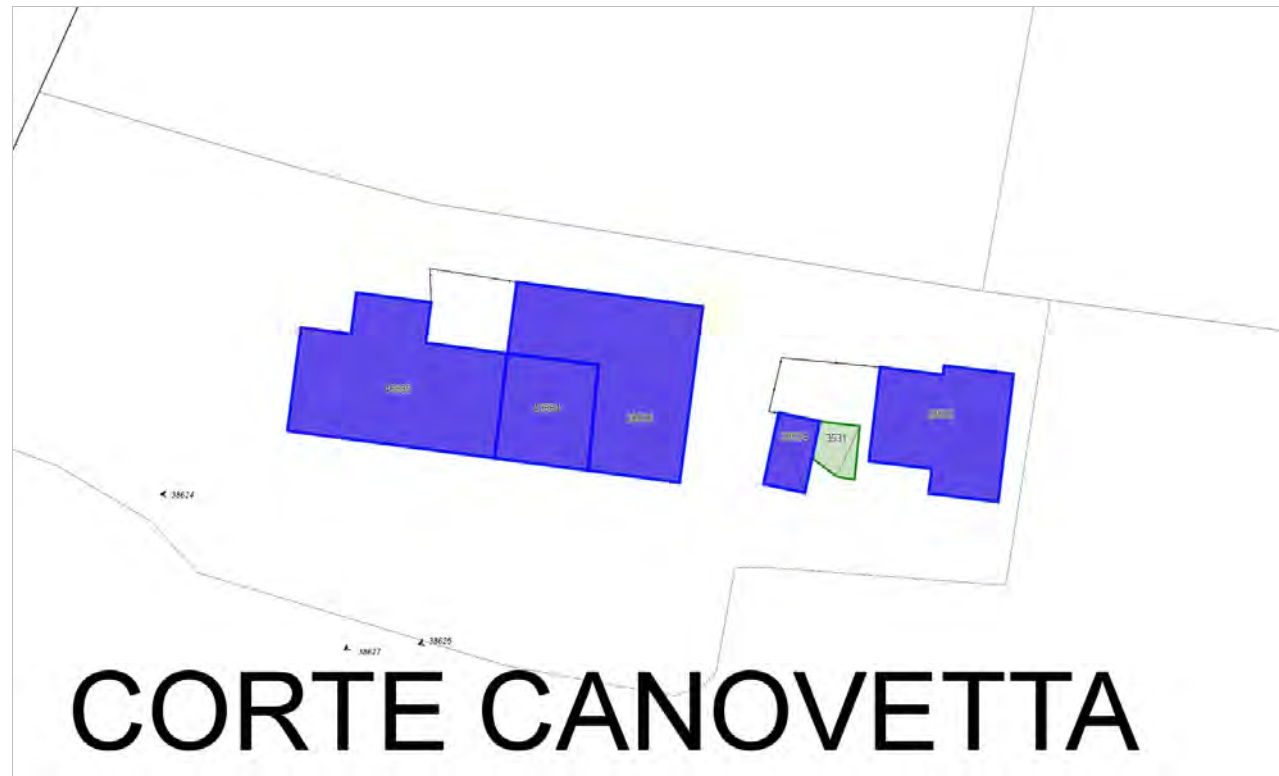

CORTE CANOVETTA

FOTO n° 38631 (scheda)



FOTO n° 43534 (scheda)



FOTO n° 43536 (edificio 28534)



FOTO n° 38625 (edificio 28535)



FOTO n° 38697 (edificio 28535)



FOTO n° 43535 (edificio 28535)



FOTO n° 38622 (edificio 28536)



FOTO n° 38624 (edificio 28536)



FOTO n° 38627 (edificio 28536)



FOTO n° 38696 (edificio 28536)



Report Scheda Edifici corte c_447 N°741

Edifici associati alla Scheda:

ID 803 | ID 1690 | ID 3855 | ID 4814 | ID 12026 | ID 12027 | ID 14926 | ID 15156 | ID 15269 | ID 23463 | ID 28197 | ID 28293 | ID 28294 | ID 29690 | ID 30506 | ID 31307 | ID 31349 | ID 31832 | ID 34513 | ID 35895 | ID 38100 | ID 39935 | ID 42701

Edificati Minori associati alla Scheda:

ID 3490 | ID 3491 | ID 3492 | ID 3493 | ID 3494 | ID 3495 | ID 3496 | ID 3497 | ID 3498





Informazioni sulla Scheda

Informazioni sulla Scheda

- Data rilevazione 01/10/2019
- Località SAN PIETRO A VICO
- Denominazione c_447

Informazioni sull'Edificio 803

- **Usò prevalente:** accessorio
- **Usi presenti:** accessorio

Manufatti e altri edifici

- **Accessori:** ripostigli, rimessaggi, box

Informazioni sull'Edificio 1690

- **Usò prevalente:** non rilevabile

Informazioni sull'Edificio 3855

- **Usò prevalente:** residenziale
- **Usi presenti:** residenziale permanente
- **Numero alloggi:** 1

Edifici di impianto storico

- **Edifici con tipologie edilizie di base:** edifici con preminenza dei caratteri "in schiera"

Informazioni sull'Edificio 4814

- **Usò prevalente:** residenziale
- **Usi presenti:** residenziale permanente
- **Numero alloggi:** 1

Edifici di impianto storico

- **Edifici con tipologie edilizie di base:** edifici con preminenza dei caratteri "in schiera"

Informazioni sull'Edificio 12026

- **Usò prevalente:** accessorio
- **Usi presenti:** accessorio

Manufatti e altri edifici

- **Accessori:** ripostigli, rimessaggi, box

Informazioni sull'Edificio 12027

- **Usò prevalente:** residenziale
- **Usi presenti:** accessorio; residenziale permanente
- **Numero alloggi:** 1

Edifici di impianto storico

- **Edifici di matrice rurale:** fienili, stalle, manufatti di rimessaggio, ecc.

Informazioni sull'Edificio 14926

- **Usò prevalente:** residenziale
- **Usi presenti:** residenziale permanente

Edifici di impianto storico

- **Numero alloggi:** 2

- **Edifici con tipologie edilizie di base:** edifici con preminenza dei caratteri "in schiera"

Informazioni sull'Edificio 15156

- **Uso prevalente:** residenziale
- **Usi presenti:** residenziale permanente
- **Numero alloggi:** 1

Edifici di impianto storico

- **Edifici con tipologie edilizie di base:** edifici con preminenza dei caratteri "in schiera"

Informazioni sull'Edificio 15269

- **Uso prevalente:** residenziale
- **Usi presenti:** residenziale permanente
- **Numero alloggi:** 1

Edifici di impianto storico

- **Edifici con tipologie edilizie di base:** edilizia con tipologia incerta ottenuta per trasformazioni di edifici più antichi

Informazioni sull'Edificio 23463

- **Uso prevalente:** accessorio
- **Usi presenti:** accessorio

Manufatti e altri edifici

- **Accessori:** garage

Informazioni sull'Edificio 28197

- **Uso prevalente:** accessorio
- **Usi presenti:** accessorio

Edifici di impianto storico

- **Edifici di matrice rurale:** fienili, stalle, manufatti di rimessaggio, ecc.

Informazioni sull'Edificio 28293

- **Uso prevalente:** residenziale
- **Usi presenti:** residenziale permanente
- **Numero alloggi:** 2

Edifici di impianto storico

- **Edifici con tipologie edilizie di base:** edifici con preminenza dei caratteri "in schiera"

Informazioni sull'Edificio 28294

- **Uso prevalente:** residenziale
- **Usi presenti:** residenziale permanente
- **Numero alloggi:** 1

Edifici di impianto storico

- **Edifici con tipologie edilizie di base:** edifici con preminenza dei caratteri "in schiera"

Informazioni sull'Edificio 29690

- **Uso prevalente:** residenziale
- **Usi presenti:** residenziale permanente
- **Numero alloggi:** 1

Edifici di impianto storico

- **Edifici con tipologie edilizie di base:** edifici con preminenza dei caratteri "in schiera"

Informazioni sull'Edificio 30506

- **Uso prevalente:** accessorio
- **Usi presenti:** accessorio

Manufatti e altri edifici

- **Accessori:** garage

Informazioni sull'Edificio 31307

- **Uso prevalente:** residenziale
- **Usi presenti:** residenziale permanente
- **Numero alloggi:** 1

Edifici di impianto storico

- **Edifici con tipologie edilizie di base:** edifici con preminenza dei caratteri "in schiera"

Informazioni sull'Edificio 31349

- **Uso prevalente:** accessorio
- **Usi presenti:** accessorio

Manufatti e altri edifici

- **Accessori:** ripostigli, rimessaggi, box

Informazioni sull'Edificio 31832

- **Uso prevalente:** accessorio
- **Usi presenti:** accessorio

Edifici di impianto storico

- **Edifici di matrice rurale:** fienili, stalle, manufatti di rimessaggio, ecc.

Informazioni sull'Edificio 34513

- **Uso prevalente:** accessorio
- **Usi presenti:** accessorio

Manufatti e altri edifici

- **Accessori:** ripostigli, rimessaggi, box

Informazioni sull'Edificio 35895

- **Uso prevalente:** accessorio
- **Usi presenti:** accessorio

Edifici di impianto storico

- **Edifici di matrice rurale:** fienili, stalle, manufatti di rimessaggio, ecc.

Informazioni sull'Edificio 38100

- **Uso prevalente:** residenziale
- **Usi presenti:** residenziale permanente
- **Numero alloggi:** 1

Edifici di impianto storico

- **Edifici con tipologie edilizie di base:** edifici con preminenza dei caratteri "in schiera"

Informazioni sull'Edificio 39935

- **Uso prevalente:** residenziale
- **Usi presenti:** residenziale permanente
- **Numero alloggi:** 1

Manufatti e altri edifici

- **Edifici di saturazione:** a carattere non specialistico (di base)

Informazioni sull'Edificio 42701

- **Uso prevalente:** accessorio
- **Usi presenti:** accessorio

Manufatti e altri edifici

- **Accessori:** ripostigli, rimessaggi, box

Informazioni sull'Edificato Minore 3490

Tipo

baracca, manufatto precario

Informazioni sull'Edificato Minore 3491

Tipo

tettoia

Informazioni sull'Edificato Minore 3492

Tipo

baracca, manufatto precario

Informazioni sull'Edificato Minore 3493

Tipo

tettoia

Informazioni sull'Edificato Minore 3494

Tipo

tettoia

Informazioni sull'Edificato Minore 3495

Tipo

tettoia

Informazioni sull'Edificato Minore 3496

Tipo

garage, box auto

Informazioni sull'Edificato Minore 3497

Tipo

tettoia

Informazioni sull'Edificato Minore 3498

Tipo

baracca, manufatto precario

Rilievi fotografici



FOTO n° 38640 (scheda)



FOTO n° 38651 (scheda)



FOTO n° 38687 (scheda)



FOTO n° 38700 (scheda)



FOTO n° 39132 (scheda)



FOTO n° 39135 (scheda)



FOTO n° 38669 (edificio 803)



FOTO n° 38671 (edificio 803)



FOTO n° 38664 (edificio 1690)



FOTO n° 38672 (edificio 1690)



FOTO n° 38630 (edificio 3855)



FOTO n° 38639 (edificio 3855)



FOTO n° 38655 (edificio 3855)



FOTO n° 38666 (edificio 4814)



FOTO n° 38680 (edificio 4814)



FOTO n° 38685 (edificio 4814)



FOTO n° 38695 (edificio 4814)



FOTO n° 38678 (edificio 12026)



FOTO n° 38676 (edificio 12027)



FOTO n° 38682 (edificio 12027)



FOTO n° 38698 (edificio 12027)



FOTO n° 38634 (edificio 14926)



FOTO n° 38660 (edificio 14926)



FOTO n° 38693 (edificio 14926)



FOTO n° 38638 (edificio 15156)



FOTO n° 38657 (edificio 15156)



FOTO n° 38629 (edificio 15269)



FOTO n° 38636 (edificio 15269)



FOTO n° 38637 (edificio 15269)



FOTO n° 38646 (edificio 15269)



FOTO n° 38647 (edificio 15269)



FOTO n° 38648 (edificio 15269)



FOTO n° 38684 (edificio 23463)



FOTO n° 38694 (edificio 23463)



FOTO n° 38667 (edificio 28197)



FOTO n° 38668 (edificio 28197)



FOTO n° 38633 (edificio 28293)



FOTO n° 38656 (edificio 28293)



FOTO n° 38635 (edificio 28294)



FOTO n° 38658 (edificio 28294)



FOTO n° 38642 (edificio 29690)



FOTO n° 38663 (edificio 30506)



FOTO n° 38643 (edificio 31307)



FOTO n° 38675 (edificio 31307)



FOTO n° 38670 (edificio 31349)



FOTO n° 38679 (edificio 31832)



FOTO n° 38688 (edificio 31832)



FOTO n° 38936 (edificio 31832)



FOTO n° 38661 (edificio 34513)



FOTO n° 38691 (edificio 34513)



FOTO n° 38665 (edificio 35895)



FOTO n° 38677 (edificio 35895)



FOTO n° 38689 (edificio 35895)



FOTO n° 38632 (edificio 38100)



FOTO n° 38654 (edificio 38100)



FOTO n° 38645 (edificio 39935)



FOTO n° 38652 (edificio 39935)



FOTO n° 38653 (edificio 39935)



FOTO n° 38649 (edificato minore 3490)



FOTO n° 38650 (edificato minore 3490)



FOTO n° 38659 (edificato minore 3491)



FOTO n° 38662 (edificato minore 3492)



FOTO n° 38686 (edificato minore 3493)



FOTO n° 38681 (edificato minore 3494)



FOTO n° 38683 (edificato minore 3495)



FOTO n° 38674 (edificato minore 3496)



FOTO n° 38673 (edificato minore 3497)



FOTO n° 38702 (edificato minore 3498)





Informazioni sulla Scheda

Informazioni sulla Scheda

- **Data rilevazione** 01/10/2019
- **Località** SANT'ANNA
- **Denominazione** c_2085

Informazioni sull'Edificio 1657

- **Usi prevalente:** residenziale
- **Usi presenti:** residenziale permanente

Edifici di impianto storico

- **Edifici con tipologie edilizie di base:** edifici con preminenza dei caratteri "in linea"

Informazioni sull'Edificio 8462

- **Usi prevalente:** residenziale
- **Usi presenti:** residenziale permanente
- **Numero alloggi:** 1

Edifici di impianto storico

- **Edifici di matrice rurale:** fienili, stalle, manufatti di rimessaggio, ecc.

Informazioni sull'Edificio 9778

- **Usi prevalente:** residenziale
- **Usi presenti:** residenziale permanente
- **Numero alloggi:** 1

Edifici di impianto storico

- **Edifici con tipologie edilizie di base:** edifici con preminenza dei caratteri "in schiera"

Informazioni sull'Edificio 11508

- **Usi prevalente:** residenziale
- **Usi presenti:** residenziale permanente
- **Numero alloggi:** 1

Edifici di impianto storico

- **Edifici con tipologie edilizie di base:** edifici con preminenza dei caratteri "in schiera"

Informazioni sull'Edificio 15372

- **Usi prevalente:** residenziale
- **Usi presenti:** residenziale permanente
- **Numero alloggi:** 2

Edifici di impianto storico

- **Edifici con tipologie edilizie di base:** edifici con preminenza dei caratteri "in schiera"

Informazioni sull'Edificio 15373

- **Usi prevalente:** accessorio
- **Usi presenti:** accessorio

Edifici di impianto storico

- **Edifici di matrice rurale:** fienili, stalle, manufatti di rimessaggio, ecc.

Informazioni sull'Edificio 20814

- **Uso prevalente:** non in uso
- **Usi presenti:** non in uso

Edifici di impianto storico

- **Edifici con tipologie edilizie di base:** edifici con preminenza dei caratteri "in schiera"

Informazioni sull'Edificio 20815

- **Uso prevalente:** non rilevabile

Informazioni sull'Edificio 20816

- **Uso prevalente:** accessorio
- **Usi presenti:** accessorio

Manufatti e altri edifici

- **Accessori:** ripostigli, rimessaggi, box

Informazioni sull'Edificio 24722

- **Uso prevalente:** accessorio
- **Usi presenti:** accessorio

Manufatti e altri edifici

- **Accessori:** ripostigli, rimessaggi, box

Informazioni sull'Edificio 29418

- **Uso prevalente:** non rilevabile

Informazioni sull'Edificio 33309

- **Uso prevalente:** residenziale
- **Usi presenti:** residenziale permanente
- **Numero alloggi:** 1

Edifici di impianto storico

- **Edifici con tipologie edilizie di base:** edifici con preminenza dei caratteri "in schiera"

Informazioni sull'Edificio 42696

- **Uso prevalente:** residenziale
- **Usi presenti:** residenziale permanente
- **Numero alloggi:** 1

Manufatti e altri edifici

- **Edifici con caratteri conformi all'edificio tradizionale e/o preesistente:** a carattere non specialistico (di base)

Informazioni sull'Edificato Minore 3508

Tipo
tettoia

Informazioni sull'Edificato Minore 3511

Tipo
baracca, manufatto precario

Rilievi fotografici



FOTO n° 38908 (scheda)



FOTO n° 38909 (scheda)



FOTO n° 38911 (scheda)



FOTO n° 38912 (scheda)



FOTO n° 38900 (edificio 1657)



FOTO n° 38864 (edificio 8462)



FOTO n° 38865 (edificio 8462)



FOTO n° 38902 (edificio 9778)



FOTO n° 56580 (edificio 9778)



FOTO n° 38866 (edificio 11508)



FOTO n° 38867 (edificio 11508)



FOTO n° 38869 (edificio 11508)



FOTO n° 38870 (edificio 11508)



FOTO n° 38872 (edificio 11508)



FOTO n° 38873 (edificio 11508)



FOTO n° 38888 (edificio 15372)



FOTO n° 38889 (edificio 15372)



FOTO n° 38890 (edificio 15372)



FOTO n° 38893 (edificio 15372)



FOTO n° 38879 (edificio 15373)



FOTO n° 38881 (edificio 15373)



FOTO n° 38882 (edificio 15373)



FOTO n° 38891 (edificio 20814)



FOTO n° 38877 (edificio 20816)



FOTO n° 38895 (edificio 24722)



FOTO n° 38897 (edificio 42696)



FOTO n° 38875 (edificato minore 3508)



FOTO n° 38892 (edificato minore 3511)



Edificati Minori associati alla Scheda:

ID 3514 | ID 3515 | ID 3516 | ID 3517 | ID 3518 | ID 3519 |





Informazioni sulla Scheda

Informazioni sulla Scheda

- **Data rilevazione** 01/10/2019
- **Non rilevabile:** Non accessibile
- **Località** SANT'ANNA
- **Denominazione** c_2085 edifici minori non rilevabili

Informazioni sull'Edificato Minore 3514

Informazioni sull'Edificato Minore 3515

Informazioni sull'Edificato Minore 3516

Informazioni sull'Edificato Minore 3517

Informazioni sull'Edificato Minore 3518

Informazioni sull'Edificato Minore 3519

Edificati Minori associati alla Scheda:

ID 3531

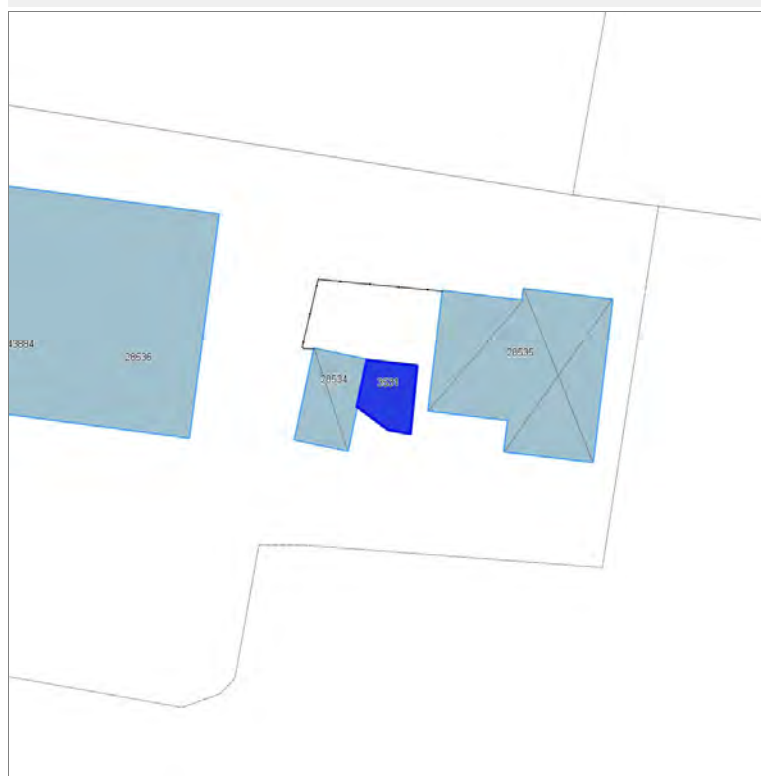



Informazioni sulla Scheda

Informazioni sulla Scheda

- **Data rilevazione** 02/10/2019
- **Non rilevabile:** Non accessibile
- **Località** SAN PIETRO A VICO
- **Denominazione** c_2012 edifici minori non rilevabili

Informazioni sull'Edificato Minore 3531



Informazioni sulla Scheda

Informazioni sulla Scheda

- **Data rilevazione** 02/10/2019
- **Non rilevabile:** Non accessibile
- **Località** SAN PIETRO A VICO
- **Denominazione** c_465 edifici minori non rilevabili

Informazioni sull'Edificato Minore 3538

Edifici associati alla Scheda:

ID 67 | ID 9799 | ID 12813 | ID 23621 | ID 25306 | ID 31639 | ID 42702

Edificati Minori associati alla Scheda:

ID 3556





Informazioni sulla Scheda

Informazioni sulla Scheda

- **Data rilevazione** 02/10/2019
- **Località** Monte San Quirico
- **Denominazione** c_1010

Informazioni sull'Edificio 67

- **Uso prevalente:** accessorio
- **Usi presenti:** accessorio

Edifici di impianto storico

- **Edifici di matrice rurale:** fienili, stalle, manufatti di rimessaggio, ecc.

Informazioni sull'Edificio 9799

- **Uso prevalente:** non rilevabile

Informazioni sull'Edificio 12813

- **Uso prevalente:** residenziale
- **Usi presenti:** residenziale permanente

Edifici di impianto storico

- **Edifici con tipologie edilizie di base:** edifici con preminenza dei caratteri "in linea"

Informazioni sull'Edificio 23621

- **Uso prevalente:** accessorio
- **Usi presenti:** accessorio

Manufatti e altri edifici

- **Accessori:** ripostigli, rimessaggi, box

Informazioni sull'Edificio 25306

- **Uso prevalente:** residenziale
- **Usi presenti:** residenziale permanente
- **Numero alloggi:** 3

Edifici di impianto storico

- **Edifici con tipologie edilizie di base:** edifici con preminenza dei caratteri "in schiera"

Informazioni sull'Edificio 31639

- **Uso prevalente:** non rilevabile

Informazioni sull'Edificio 42702

- **Uso prevalente:** agricolo e funzioni connesse
- **Usi presenti:** accessorio

Edifici di impianto storico

- **Edifici di matrice rurale:** fienili, stalle, manufatti di rimessaggio, ecc.

Tipo
tettoia

FOTO n° 39202 (scheda)



FOTO n° 39203 (scheda)



FOTO n° 39204 (scheda)



FOTO n° 39192 (edificio 67)



FOTO n° 39201 (edificio 9799)



FOTO n° 39198 (edificio 12813)



FOTO n° 39194 (edificio 23621)



FOTO n° 39200 (edificio 23621)



FOTO n° 39196 (edificio 25306)



FOTO n° 39197 (edificio 42702)



FOTO n° 39193 (edificato minore 3556)



Edificati Minori associati alla Scheda:

ID 3557 | ID 3558 |





Informazioni sulla Scheda

Informazioni sulla Scheda

- **Data rilevazione** 02/10/2019
- **Non rilevabile:** Non accessibile
- **Località** Monte San Quirico
- **Denominazione** c_1010 edifici minori non rilevabili

Informazioni sull'Edificato Minore 3557

Informazioni sull'Edificato Minore 3558

Rilievi fotografici



FOTO n° 39199 (edificato minore 3558)



Edifici associati alla Scheda:

ID 168 | ID 3758 | ID 9800 | ID 10091 | ID 10903 | ID 13028 | ID 14602 | ID 15233 | ID 15478 | ID 16115 | ID 16860 | ID 17214 | ID 22523 | ID 25041 | ID 25042 | ID 26612 | ID 28562 | ID 30039 | ID 35768 | ID 37227 | ID 37351 | ID 38501 | ID 38772 | ID 43858

Edificati Minori associati alla Scheda:

ID 3581

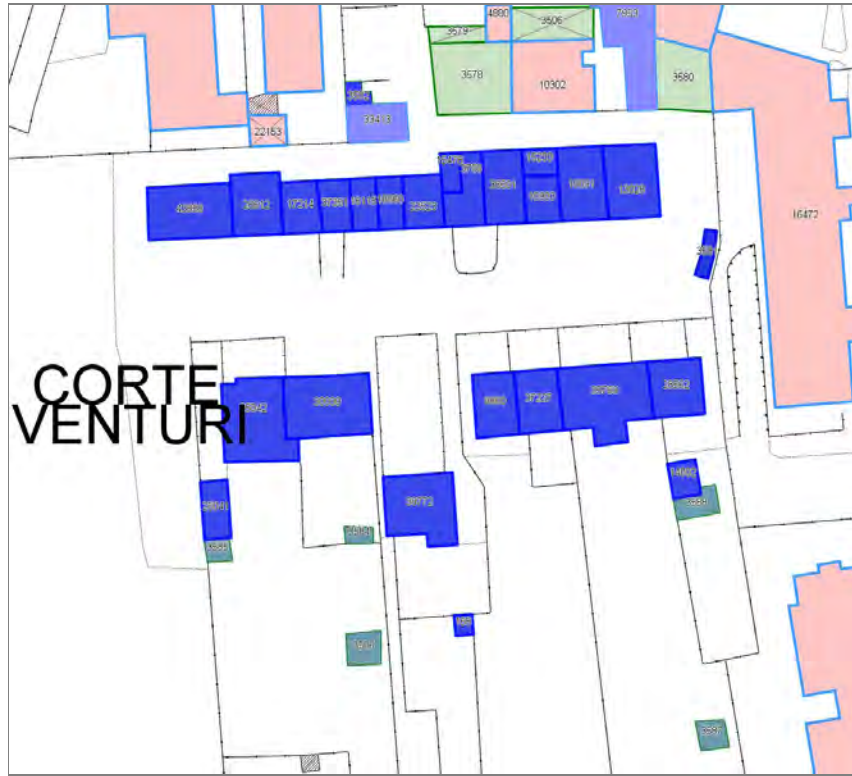

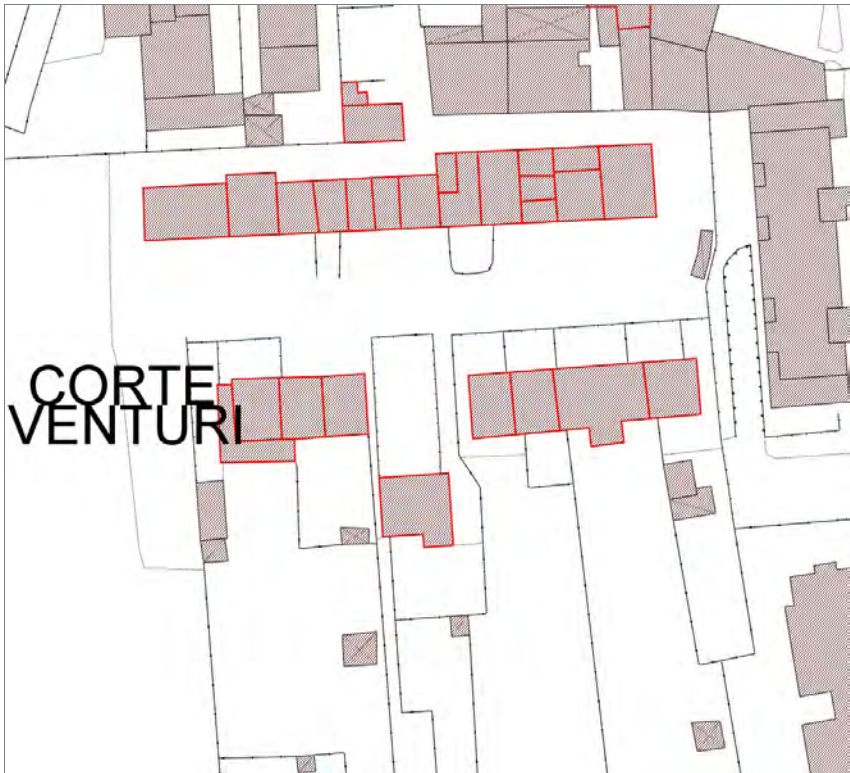

Informazioni sulla Scheda

Informazioni sulla Scheda

- Data rilevazione 03/10/2019
- Località SANT'ANNA
- Denominazione c_070

Informazioni sull'Edificio 168

- **Uso prevalente:** non rilevabile

Informazioni sull'Edificio 3758

- **Uso prevalente:** residenziale
- **Usi presenti:** accessorio; residenziale permanente
- **Numero alloggi:** 1

Edifici di impianto storico

- **Edifici con tipologie edilizie di base:** edifici con preminenza dei caratteri "in schiera"

Informazioni sull'Edificio 9800

- **Uso prevalente:** residenziale
- **Usi presenti:** residenziale permanente
- **Numero alloggi:** 1

Edifici di impianto storico

- **Edifici con tipologie edilizie di base:** edifici con preminenza dei caratteri "in schiera"

Informazioni sull'Edificio 10091

- **Uso prevalente:** residenziale
- **Usi presenti:** residenziale permanente
- **Numero alloggi:** 5

Edifici di impianto storico

- **Edifici con tipologie edilizie di base:** edifici con preminenza dei caratteri "in schiera"

Informazioni sull'Edificio 10903

- **Uso prevalente:** residenziale
- **Usi presenti:** residenziale permanente
- **Numero alloggi:** 2

Edifici di impianto storico

- **Edifici con tipologie edilizie di base:** edifici con preminenza dei caratteri "in schiera"

Informazioni sull'Edificio 13028

- **Uso prevalente:** residenziale
- **Usi presenti:** residenziale permanente
- **Numero alloggi:** 4

Edifici di impianto storico

- **Edifici con tipologie edilizie di base:** edifici con preminenza dei caratteri "in schiera"

Informazioni sull'Edificio 14602

- **Uso prevalente:** non rilevabile

Informazioni sull'Edificio 15233

- **Uso prevalente:** residenziale
- **Usi presenti:** residenziale permanente
- **Numero alloggi:** 1

Edifici di impianto storico

- **Edifici con tipologie edilizie di base:** edifici con preminenza dei caratteri "in schiera"

Informazioni sull'Edificio 15478

- **Uso prevalente:** residenziale
- **Usi presenti:** residenziale permanente
- **Numero alloggi:** 1

Edifici di impianto storico

- **Edifici con tipologie edilizie di base:** edifici con preminenza dei caratteri "in schiera"

Informazioni sull'Edificio 16115

- **Uso prevalente:** residenziale
- **Usi presenti:** residenziale permanente
- **Numero alloggi:** 1

Edifici di impianto storico

- **Edifici con tipologie edilizie di base:** edifici con preminenza dei caratteri "in schiera"

Informazioni sull'Edificio 16860

- **Uso prevalente:** residenziale
- **Usi presenti:** lavori in corso; residenziale permanente
- **Numero alloggi:** 2

Edifici di impianto storico

- **Edifici con tipologie edilizie di base:** edifici con preminenza dei caratteri "in schiera"

Informazioni sull'Edificio 17214

- **Uso prevalente:** residenziale
- **Usi presenti:** residenziale permanente
- **Numero alloggi:** 1

Edifici di impianto storico

- **Edifici con tipologie edilizie di base:** edifici con preminenza dei caratteri "in schiera"

Informazioni sull'Edificio 22523

- **Uso prevalente:** residenziale
- **Usi presenti:** residenziale permanente

Edifici di impianto storico

- **Edifici con tipologie edilizie di base:** edifici con preminenza dei caratteri "in schiera"

Informazioni sull'Edificio 25041

- **Uso prevalente:** accessorio
- **Usi presenti:** accessorio

Manufatti e altri edifici

- **Accessori:** garage

Informazioni sull'Edificio 25042

- **Uso prevalente:** residenziale
- **Usi presenti:** residenziale permanente
- **Numero alloggi:** 1

Edifici di impianto storico

- **Edifici con tipologie edilizie di base:** edifici con preminenza dei caratteri "in schiera"

Informazioni sull'Edificio 26612

- **Uso prevalente:** residenziale
- **Usi presenti:** residenziale permanente
- **Numero alloggi:** 4

Edifici di impianto storico

- **Edifici con tipologie edilizie di base:** edifici con preminenza dei caratteri "in schiera"

Informazioni sull'Edificio 28562

- **Uso prevalente:** residenziale
- **Usi presenti:** residenziale permanente
- **Numero alloggi:** 1

Edifici di impianto storico

- **Edifici con tipologie edilizie di base:** edifici con preminenza dei caratteri "in schiera"

Informazioni sull'Edificio 30039

- **Uso prevalente:** residenziale
- **Usi presenti:** residenziale permanente
- **Numero alloggi:** 1

Edifici di impianto storico

- **Edifici di matrice rurale:** fienili, stalle, manufatti di rimessaggio, ecc.

Informazioni sull'Edificio 35768

- **Uso prevalente:** residenziale
- **Usi presenti:** residenziale permanente
- **Numero alloggi:** 1

Edifici di impianto storico

- **Edifici con tipologie edilizie di base:** edifici con preminenza dei caratteri "in linea"

Informazioni sull'Edificio 37227

- **Uso prevalente:** residenziale
- **Usi presenti:** residenziale permanente
- **Numero alloggi:** 1

Edifici di impianto storico

- **Edifici di matrice rurale:** fienili, stalle, manufatti di rimessaggio, ecc.

Informazioni sull'Edificio 37351

- **Uso prevalente:** residenziale
- **Usi presenti:** residenziale permanente
- **Numero alloggi:** 1

Edifici di impianto storico

- **Edifici con tipologie edilizie di base:** edifici con preminenza dei caratteri "in schiera"

Informazioni sull'Edificio 38501

- **Uso prevalente:** residenziale
- **Usi presenti:** residenziale permanente
- **Numero alloggi:** 2

Edifici di impianto storico

- **Edifici con tipologie edilizie di base:** edifici con preminenza dei caratteri "in schiera"

Informazioni sull'Edificio 38772

- **Uso prevalente:** residenziale
- **Usi presenti:** residenziale permanente
- **Numero alloggi:** 1

Manufatti e altri edifici

- **Edifici con caratteri difforni all'edificato tradizionale e/o preesistente:** a carattere non specialistico (di base)

Informazioni sull'Edificio 43858

- **Uso prevalente:** residenziale
- **Usi presenti:** residenziale permanente

Edifici di impianto storico

- **Edifici di matrice rurale:** fienili, stalle, manufatti di rimessaggio, ecc.

Informazioni sull'Edificato Minore 3581

Tipo
baracca, manufatto precario

FOTO n° 39436 (scheda)



FOTO n° 39437 (scheda)



FOTO n° 39438 (scheda)



FOTO n° 39439 (scheda)



FOTO n° 39440 (scheda)



FOTO n° 39441 (scheda)



FOTO n° 39442 (scheda)



FOTO n° 39443 (scheda)



FOTO n° 39444 (scheda)



FOTO n° 39390 (edificio 3758)



FOTO n° 39412 (edificio 3758)



FOTO n° 39435 (edificio 3758)



FOTO n° 39410 (edificio 9800)



FOTO n° 39411 (edificio 9800)



FOTO n° 39395 (edificio 10091)



FOTO n° 39396 (edificio 10091)



FOTO n° 39404 (edificio 10091)



FOTO n° 39405 (edificio 10091)



FOTO n° 39406 (edificio 10903)



FOTO n° 39397 (edificio 13028)



FOTO n° 39398 (edificio 13028)



FOTO n° 39399 (edificio 13028)



FOTO n° 39400 (edificio 13028)



FOTO n° 39403 (edificio 13028)



FOTO n° 39392 (edificio 15233)



FOTO n° 39393 (edificio 15233)



FOTO n° 39394 (edificio 15233)



FOTO n° 39389 (edificio 15478)



FOTO n° 39434 (edificio 15478)



FOTO n° 39415 (edificio 16115)



FOTO n° 39431 (edificio 16115)



FOTO n° 39414 (edificio 16860)



FOTO n° 39430 (edificio 16860)



FOTO n° 39417 (edificio 17214)



FOTO n° 39433 (edificio 17214)



FOTO n° 39388 (edificio 22523)



FOTO n° 39413 (edificio 22523)



FOTO n° 39427 (edificio 25041)



FOTO n° 39428 (edificio 25041)



FOTO n° 39425 (edificio 25042)



FOTO n° 39426 (edificio 25042)



FOTO n° 39418 (edificio 26612)



FOTO n° 39421 (edificio 26612)



FOTO n° 39401 (edificio 28562)



FOTO n° 39423 (edificio 30039)

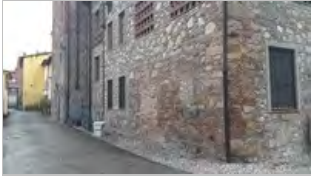

FOTO n° 39424 (edificio 30039)



FOTO n° 39402 (edificio 35768)



FOTO n° 39409 (edificio 37227)



FOTO n° 39416 (edificio 37351)



FOTO n° 39432 (edificio 37351)



FOTO n° 39391 (edificio 38501)



FOTO n° 39407 (edificio 38501)



FOTO n° 39408 (edificio 38501)



FOTO n° 39422 (edificio 38772)



FOTO n° 39419 (edificio 43858)



FOTO n° 39420 (edificio 43858)



FOTO n° 39385 (edificio minore 3581)



FOTO n° 39386 (edificio minore 3581)



Edificati Minori associati alla Scheda:
ID 3584 | ID 3585 | ID 3586 | ID 3587 | ID 3588





Informazioni sulla Scheda

Informazioni sulla Scheda

- **Data rilevazione** 03/10/2019
- **Non rilevabile:** Non accessibile
- **Località** SANT'ANNA
- **Denominazione** c_070 edifici minori non rilevabili

Informazioni sull'Edificato Minore 3584

Informazioni sull'Edificato Minore 3585

Informazioni sull'Edificato Minore 3586

Informazioni sull'Edificato Minore 3587

Informazioni sull'Edificato Minore 3588

Report Scheda Edifici corte c_229 N°750

Edifici associati alla Scheda:

ID 841 | ID 1069 | ID 2046 | ID 2366 | ID 4019 | ID 4878 | ID 5128 | ID 5853 | ID 6734 | ID 6735 | ID 6736 | ID 7425 | ID 9342 | ID 19187 | ID 20254 | ID 25752 | ID 26747 | ID 26781 | ID 30370 | ID 30660 | ID 32667 | ID 33221 | ID 35916 | ID 37192 | ID 37459 | ID 42712 | ID 44393

Edificati Minori associati alla Scheda:

ID 3607 | ID 3608 | ID 3612 | ID 4310 | ID 4311





Informazioni sulla Scheda

Informazioni sulla Scheda

- **Data rilevazione** 04/10/2019
- **Località** SAN CASSIANO A VICO
- **Denominazione** c_229

Informazioni sull'Edificio 841

- **Usi prevalente:** residenziale
- **Usi presenti:** residenziale permanente
- **Numero alloggi:** 1

Edifici di impianto storico

- **Edifici con tipologie edilizie di base:** edifici con preminenza dei caratteri "in schiera"

Informazioni sull'Edificio 1069

- **Usi prevalente:** accessorio
- **Usi presenti:** accessorio

Manufatti e altri edifici

- **Accessori:** ripostigli, rimessaggi, box

Informazioni sull'Edificio 2046

- **Usi prevalente:** residenziale
- **Usi presenti:** residenziale permanente
- **Numero alloggi:** 1

Edifici di impianto storico

- **Edifici di matrice rurale:** fienili, stalle, manufatti di rimessaggio, ecc.

Informazioni sull'Edificio 2366

- **Usi prevalente:** accessorio
- **Usi presenti:** accessorio

Manufatti e altri edifici

- **Accessori:** altro

Informazioni sull'Edificio 4019

- **Usi prevalente:** residenziale
- **Usi presenti:** residenziale permanente
- **Numero alloggi:** 1

Edifici di impianto storico

- **Edifici di matrice rurale:** fienili, stalle, manufatti di rimessaggio, ecc.

Informazioni sull'Edificio 4878

- **Usi prevalente:** non rilevabile
- **Usi presenti:** non rilevabile

Manufatti e altri edifici

- **Accessori:** ripostigli, rimessaggi, box

Informazioni sull'Edificio 5128

- **Usi prevalente:** accessorio

Manufatti e altri edifici

■ **Usi presenti:** accessorio

■ **Accessori:** ripostigli, rimessaggi, box

Informazioni sull'Edificio 5853

- **Uso prevalente:** residenziale
- **Usi presenti:** residenziale permanente
- **Numero alloggi:** 3

Edifici di impianto storico

- **Edifici di matrice rurale:** fienili, stalle, manufatti di rimessaggio, ecc.

Informazioni sull'Edificio 6734

- **Uso prevalente:** accessorio
- **Usi presenti:** accessorio

Manufatti e altri edifici

- **Accessori:** ripostigli, rimessaggi, box

Informazioni sull'Edificio 6735

- **Uso prevalente:** non rilevabile
- **Usi presenti:** non rilevabile

Edifici di impianto storico

- **Edifici con tipologie edilizie di base:** edilizia con tipologia incerta ottenuta per trasformazioni di edifici più antichi

Informazioni sull'Edificio 6736

- **Uso prevalente:** residenziale
- **Usi presenti:** residenziale permanente
- **Numero alloggi:** 1

Edifici di impianto storico

- **Edifici con tipologie edilizie di base:** edifici con preminenza dei caratteri "in schiera"

Informazioni sull'Edificio 7425

- **Uso prevalente:** accessorio
- **Usi presenti:** accessorio

Manufatti e altri edifici

- **Accessori:** garage

Informazioni sull'Edificio 9342

- **Uso prevalente:** accessorio
- **Usi presenti:** accessorio

Manufatti e altri edifici

- **Accessori:** ripostigli, rimessaggi, box

Informazioni sull'Edificio 19187

- **Uso prevalente:** accessorio
- **Usi presenti:** accessorio

Manufatti e altri edifici

- **Accessori:** altro

Informazioni sull'Edificio 20254

- **Uso prevalente:** residenziale
- **Usi presenti:** residenziale permanente
- **Numero alloggi:** 1

Edifici di impianto storico

- **Edifici con tipologie edilizie di base:** edifici con preminenza dei caratteri "in schiera"

Informazioni sull'Edificio 25752

- **Uso prevalente:** residenziale
- **Usi presenti:** residenziale permanente
- **Numero alloggi:** 1

Edifici di impianto storico

- **Edifici di matrice rurale:** fienili, stalle, manufatti di rimessaggio, ecc.

Informazioni sull'Edificio 26747

- **Uso prevalente:** residenziale
- **Usi presenti:** residenziale permanente
- **Numero alloggi:** 1

Edifici di impianto storico

- **Edifici con tipologie edilizie di base:** edifici con preminenza dei caratteri "in schiera"

Informazioni sull'Edificio 26781

- **Uso prevalente:** residenziale
- **Usi presenti:** residenziale permanente
- **Numero alloggi:** 1

Edifici di impianto storico

- **Edifici con tipologie edilizie di base:** edifici con preminenza dei caratteri "in linea"

Informazioni sull'Edificio 30370

- **Uso prevalente:** residenziale
- **Usi presenti:** residenziale permanente
- **Numero alloggi:** 1

Edifici di impianto storico

- **Edifici con tipologie edilizie di base:** edifici con preminenza dei caratteri "in schiera"

Informazioni sull'Edificio 30660

- **Uso prevalente:** residenziale
- **Usi presenti:** residenziale permanente
- **Numero alloggi:** 1

Edifici di impianto storico

- **Edifici con tipologie edilizie di base:** edifici con preminenza dei caratteri "in schiera"

Informazioni sull'Edificio 32667

- **Uso prevalente:** residenziale
- **Usi presenti:** residenziale permanente
- **Numero alloggi:** 2

Edifici di impianto storico

- **Edifici con tipologie edilizie di base:** edifici con preminenza dei caratteri "in schiera"

Informazioni sull'Edificio 33221

- **Uso prevalente:** residenziale
- **Usi presenti:** residenziale permanente
- **Numero alloggi:** 2

Edifici di impianto storico

- **Edifici con tipologie edilizie di base:** edifici con preminenza dei caratteri "in schiera"

Informazioni sull'Edificio 35916

- **Uso prevalente:** residenziale
- **Usi presenti:** residenziale permanente
- **Numero alloggi:** 1

Manufatti e altri edifici

- **Edifici con caratteri conformi all'edificato tradizionale e/o preesistente:** a carattere non specialistico (di base)

Informazioni sull'Edificio 37192

- **Uso prevalente:** residenziale
- **Usi presenti:** residenziale permanente
- **Numero alloggi:** 2

Edifici di impianto storico

- **Edifici con tipologie edilizie di base:** edifici con preminenza dei caratteri "in schiera"

Informazioni sull'Edificio 37459

- **Uso prevalente:** accessorio
- **Usi presenti:** accessorio

Manufatti e altri edifici

- **Accessori:** garage

Informazioni sull'Edificio 42712

- **Uso prevalente:** accessorio
- **Usi presenti:** accessorio

Manufatti e altri edifici

- **Accessori:** ripostigli, rimessaggi, box

Informazioni sull'Edificio 44393

- **Uso prevalente:** residenziale
- **Usi presenti:** residenziale permanente

Edifici di impianto storico

- **Edifici con tipologie edilizie di base:** edifici con preminenza dei caratteri "in schiera"

Informazioni sull'Edificato Minore 3607

Tipo
baracca, manufatto precario

Informazioni sull'Edificato Minore 3608

Tipo
baracca, manufatto precario

Informazioni sull'Edificato Minore 3612

Tipo
baracca, manufatto precario

Informazioni sull'Edificato Minore 4310

Tipo

baracca, manufatto precario

Informazioni sull'Edificato Minore 4311

Tipo

baracca, manufatto precario

FOTO n° 39570 (scheda)



FOTO n° 39663 (scheda)



FOTO n° 39733 (scheda)



FOTO n° 39736 (scheda)



FOTO n° 39612 (edificio 841)



FOTO n° 39625 (edificio 1069)



FOTO n° 39628 (edificio 1069)



FOTO n° 39622 (edificio 2046)



FOTO n° 39650 (edificio 2046)



FOTO n° 39713 (edificio 2366)



FOTO n° 39621 (edificio 4019)



FOTO n° 39701 (edificio 4019)



FOTO n° 39699 (edificio 4878)



FOTO n° 39626 (edificio 5128)



FOTO n° 39572 (edificio 5853)



FOTO n° 39644 (edificio 5853)



FOTO n° 39654 (edificio 5853)



FOTO n° 39638 (edificio 6734)



FOTO n° 39748 (edificio 6735)



FOTO n° 39632 (edificio 6736)



FOTO n° 39641 (edificio 6736)



FOTO n° 39711 (edificio 6736)



FOTO n° 39623 (edificio 7425)



FOTO n° 39624 (edificio 7425)



FOTO n° 39652 (edificio 7425)



FOTO n° 39673 (edificio 9342)



FOTO n° 39677 (edificio 9342)



FOTO n° 39729 (edificio 9342)



FOTO n° 39635 (edificio 19187)



FOTO n° 39658 (edificio 19187)



FOTO n° 39709 (edificio 19187)



FOTO n° 39615 (edificio 20254)



FOTO n° 39688 (edificio 20254)



FOTO n° 39659 (edificio 25752)



FOTO n° 39705 (edificio 25752)



FOTO n° 39617 (edificio 26747)



FOTO n° 39695 (edificio 26747)



FOTO n° 39620 (edificio 26781)



FOTO n° 39619 (edificio 30370)



FOTO n° 39696 (edificio 30370)



FOTO n° 39698 (edificio 30370)



FOTO n° 39604 (edificio 30660)



FOTO n° 39605 (edificio 30660)



FOTO n° 39609 (edificio 32667)



FOTO n° 39684 (edificio 32667)



FOTO n° 39571 (edificio 33221)



FOTO n° 39665 (edificio 33221)



FOTO n° 39738 (edificio 33221)



FOTO n° 39700 (edificio 35916)



FOTO n° 39724 (edificio 35916)



FOTO n° 39671 (edificio 37192)



FOTO n° 39679 (edificio 37192)



FOTO n° 39715 (edificio 37459)



FOTO n° 39743 (edificio 42712)



FOTO n° 39666 (edificato minore 3607)



FOTO n° 39668 (edificato minore 3608)



FOTO n° 39726 (edificato minore 3612)



FOTO n° 44710 (edificato minore 4310)



FOTO n° 44711 (edificato minore 4311)



Report Scheda Edifici corte c_230 N°751

Edifici associati alla Scheda:

ID 2224 | ID 7534 | ID 8538 | ID 11353 | ID 13206 | ID 16079 | ID 17687 | ID 32958 | ID 33466 | ID 34391 | ID 34890 | ID 39807 | ID 39808 | ID 40786 | ID 42710 | ID 44392

Edificati Minori associati alla Scheda:

ID 3600 | ID 3601 | ID 3602 | ID 3603 | ID 3605





Informazioni sulla Scheda

Informazioni sulla Scheda

- Data rilevazione 04/10/2019
- Località SAN CASSIANO A VICO
- Denominazione c_230

Informazioni sull'Edificio 2224

- **Usò prevalente:** residenziale
- **Usi presenti:** residenziale permanente
- **Numero alloggi:** 1

Edifici di impianto storico

- **Edifici con tipologie edilizie di base:** edifici con preminenza dei caratteri "in schiera"

Informazioni sull'Edificio 7534

- **Usò prevalente:** accessorio
- **Usi presenti:** accessorio

Manufatti e altri edifici

- **Accessori:** forni

Informazioni sull'Edificio 8538

- **Usò prevalente:** residenziale
- **Usi presenti:** residenziale permanente
- **Numero alloggi:** 1

Edifici di impianto storico

- **Edifici con tipologie edilizie di base:** edifici con preminenza dei caratteri "in schiera"

Informazioni sull'Edificio 11353

- **Usò prevalente:** residenziale
- **Usi presenti:** residenziale permanente

Edifici di impianto storico

- **Edifici con tipologie edilizie di base:** edifici con preminenza dei caratteri "in schiera"

Informazioni sull'Edificio 13206

- **Usò prevalente:** accessorio
- **Usi presenti:** accessorio

Manufatti e altri edifici

- **Accessori:** ripostigli, rimessaggi, box

Informazioni sull'Edificio 16079

- **Usò prevalente:** accessorio
- **Usi presenti:** accessorio

Manufatti e altri edifici

- **Accessori:** ripostigli, rimessaggi, box

Informazioni sull'Edificio 17687

- **Usò prevalente:** residenziale

Edifici di impianto storico

- **Usi presenti:** residenziale permanente
- **Numero alloggi:** 1

- **Edifici con tipologie edilizie di base:** edifici con preminenza dei caratteri "in linea"

Informazioni sull'Edificio 32958

- **Uso prevalente:** residenziale
- **Usi presenti:** residenziale permanente
- **Numero alloggi:** 1

Edifici di impianto storico

- **Edifici con tipologie edilizie di base:** edilizia con tipologia incerta ottenuta per trasformazioni di edifici più antichi

Informazioni sull'Edificio 33466

- **Uso prevalente:** residenziale
- **Usi presenti:** residenziale permanente
- **Numero alloggi:** 1

Edifici di impianto storico

- **Edifici con tipologie edilizie di base:** edilizia con tipologia incerta ottenuta per trasformazioni di edifici più antichi

Informazioni sull'Edificio 34391

- **Uso prevalente:** accessorio
- **Usi presenti:** accessorio

Manufatti e altri edifici

- **Accessori:** ripostigli, rimessaggi, box

Informazioni sull'Edificio 34890

- **Uso prevalente:** residenziale
- **Usi presenti:** residenziale permanente
- **Numero alloggi:** 1

Edifici di impianto storico

- **Edifici con tipologie edilizie di base:** edifici con preminenza dei caratteri "in schiera"

Informazioni sull'Edificio 39807

- **Uso prevalente:** residenziale
- **Usi presenti:** residenziale permanente
- **Numero alloggi:** 1

Manufatti e altri edifici

- **Edifici con caratteri difformi all'edificato tradizionale e/o preesistente:** a carattere non specialistico (di base)

Informazioni sull'Edificio 39808

- **Uso prevalente:** accessorio
- **Usi presenti:** accessorio

Manufatti e altri edifici

- **Accessori:** ripostigli, rimessaggi, box

Informazioni sull'Edificio 40786

- **Uso prevalente:** residenziale
- **Usi presenti:** residenziale permanente
- **Numero alloggi:** 1

Edifici di impianto storico

- **Edifici con tipologie edilizie di base:** edifici con preminenza dei caratteri "in schiera"

Informazioni sull'Edificio 42710

- **Uso prevalente:** accessorio
- **Usi presenti:** accessorio

Manufatti e altri edifici

- **Accessori:** altro

Informazioni sull'Edificio 44392

- **Uso prevalente:** residenziale
- **Usi presenti:** residenziale permanente

Edifici di impianto storico

- **Edifici con tipologie edilizie di base:** edifici con preminenza dei caratteri "in schiera"

Informazioni sull'Edificato Minore 3600

Tipo
baracca, manufatto precario

Informazioni sull'Edificato Minore 3601

Tipo
baracca, manufatto precario

Informazioni sull'Edificato Minore 3602

Tipo

baracca, manufatto precario

Informazioni sull'Edificato Minore 3603

Tipo

baracca, manufatto precario

Informazioni sull'Edificato Minore 3605

Tipo

loggiato

Rilievi fotografici



FOTO n° 39595 (scheda)



FOTO n° 39603 (scheda)



FOTO n° 39742 (scheda)



FOTO n° 39579 (edificio 2224)



FOTO n° 39587 (edificio 2224)



FOTO n° 39601 (edificio 2224)



FOTO n° 39584 (edificio 7534)



FOTO n° 39593 (edificio 7534)



FOTO n° 39573 (edificio 8538)



FOTO n° 39574 (edificio 8538)



FOTO n° 39597 (edificio 8538)



FOTO n° 39577 (edificio 11353)



FOTO n° 39582 (edificio 13206)



FOTO n° 39567 (edificio 16079)



FOTO n° 39575 (edificio 16079)



FOTO n° 39596 (edificio 16079)



FOTO n° 39568 (edificio 17687)



FOTO n° 39576 (edificio 17687)



FOTO n° 39599 (edificio 17687)



FOTO n° 39592 (edificio 32958)



FOTO n° 39585 (edificio 33466)



FOTO n° 39591 (edificio 33466)



FOTO n° 39589 (edificio 34391)



FOTO n° 39590 (edificio 34391)



FOTO n° 39578 (edificio 34890)



FOTO n° 39600 (edificio 34890)



FOTO n° 39557 (edificio 39807)



FOTO n° 39558 (edificio 39807)



FOTO n° 39564 (edificio 39807)



FOTO n° 39559 (edificio 39808)



FOTO n° 39563 (edificio 39808)



FOTO n° 39556 (edificio 40786)



FOTO n° 39565 (edificio 40786)



FOTO n° 39566 (edificio 40786)



FOTO n° 39588 (edificio 42710)



FOTO n° 39560 (edificio minore 3600)



FOTO n° 39561 (edificio minore 3601)



FOTO n° 39562 (edificio minore 3602)



FOTO n° 39581 (edificio minore 3603)



FOTO n° 39586 (edificio minore 3605)





Informazioni sulla Scheda

Informazioni sulla Scheda

- **Data rilevazione** 04/10/2019
- **Località** SAN PIETRO A VICO
- **Denominazione** c_318

Informazioni sull'Edificio 1317

- **Uso prevalente:** accessorio
- **Usi presenti:** accessorio

Manufatti e altri edifici

- **Accessori:** ripostigli, rimessaggi, box

Informazioni sull'Edificio 2301

- **Uso prevalente:** residenziale
- **Usi presenti:** residenziale permanente
- **Numero alloggi:** 1

Edifici di impianto storico

- **Edifici con tipologie edilizie di base:** edifici con preminenza dei caratteri "in schiera"

Informazioni sull'Edificio 2892

- **Uso prevalente:** accessorio
- **Usi presenti:** accessorio

Manufatti e altri edifici

- **Accessori:** altro

Informazioni sull'Edificio 2893

- **Uso prevalente:** residenziale
- **Usi presenti:** residenziale permanente
- **Numero alloggi:** 2

Edifici di impianto storico

- **Edifici con tipologie edilizie di base:** edifici con preminenza dei caratteri "in schiera"

Informazioni sull'Edificio 3567

- **Uso prevalente:** accessorio
- **Usi presenti:** accessorio

Manufatti e altri edifici

- **Accessori:** garage

Informazioni sull'Edificio 4192

- **Uso prevalente:** non rilevabile

Informazioni sull'Edificio 6328

- **Uso prevalente:** accessorio
- **Usi presenti:** accessorio

Manufatti e altri edifici

- **Accessori:** ripostigli, rimessaggi, box

Informazioni sull'Edificio 6661

- **Uso prevalente:** accessorio
- **Usi presenti:** accessorio

Manufatti e altri edifici

- **Accessori:** ripostigli, rimessaggi, box

Informazioni sull'Edificio 7415

- **Uso prevalente:** residenziale
- **Usi presenti:** residenziale permanente
- **Numero alloggi:** 1

Edifici di impianto storico

- **Edifici con tipologie edilizie di base:** edifici con preminenza dei caratteri "in schiera"

Informazioni sull'Edificio 11067

- **Uso prevalente:** residenziale
- **Usi presenti:** residenziale permanente
- **Numero alloggi:** 1

Edifici di impianto storico

- **Edifici di matrice rurale:** casa colonica isolata

Informazioni sull'Edificio 11844

- **Uso prevalente:** residenziale
- **Usi presenti:** residenziale permanente
- **Numero alloggi:** 1

Edifici di impianto storico

- **Edifici con tipologie edilizie di base:** edifici con preminenza dei caratteri "in schiera"

Informazioni sull'Edificio 13298

- **Uso prevalente:** residenziale
- **Usi presenti:** residenziale permanente
- **Numero alloggi:** 1

Edifici di impianto storico

- **Edifici con tipologie edilizie di base:** edifici con preminenza dei caratteri "in schiera"

Informazioni sull'Edificio 13516

- **Uso prevalente:** accessorio
- **Usi presenti:** accessorio

Manufatti e altri edifici

- **Accessori:** ripostigli, rimessaggi, box

Informazioni sull'Edificio 13825

- **Uso prevalente:** residenziale
- **Usi presenti:** residenziale permanente
- **Numero alloggi:** 1

Edifici di impianto storico

- **Edifici con tipologie edilizie di base:** edifici con preminenza dei caratteri "in schiera"

Informazioni sull'Edificio 14913

- **Uso prevalente:** residenziale
- **Usi presenti:** residenziale permanente
- **Numero alloggi:** 1

Edifici di impianto storico

- **Edifici con tipologie edilizie di base:** edifici con preminenza dei caratteri "in schiera"

Informazioni sull'Edificio 16260

- **Uso prevalente:** residenziale
- **Usi presenti:** residenziale permanente
- **Numero alloggi:** 1

Edifici di impianto storico

- **Edifici con tipologie edilizie di base:** edifici con preminenza dei caratteri "in schiera"

Informazioni sull'Edificio 18260

- **Uso prevalente:** accessorio
- **Usi presenti:** accessorio

Manufatti e altri edifici

- **Accessori:** ripostigli, rimessaggi, box

Informazioni sull'Edificio 21817

- **Uso prevalente:** residenziale
- **Usi presenti:** residenziale permanente
- **Numero alloggi:** 1

Manufatti e altri edifici

- **Edifici con caratteri conformi all'edificato tradizionale e/o preesistente:** a carattere non specialistico (di base)

Informazioni sull'Edificio 22540

- **Uso prevalente:** residenziale
- **Usi presenti:** lavori in corso

Edifici di impianto storico

- **Edifici con tipologie edilizie di base:** edifici con preminenza dei caratteri "in schiera"

Informazioni sull'Edificio 25346

- **Uso prevalente:** residenziale
- **Usi presenti:** residenziale permanente
- **Numero alloggi:** 1

Edifici di impianto storico

- **Edifici con tipologie edilizie di base:** edifici con preminenza dei caratteri "in schiera"

Informazioni sull'Edificio 28233

- **Uso prevalente:** residenziale
- **Usi presenti:** residenziale permanente
- **Numero alloggi:** 1

Edifici di impianto storico

- **Edifici con tipologie edilizie di base:** edifici con preminenza dei caratteri "in schiera"

Informazioni sull'Edificio 29539

- **Uso prevalente:** residenziale
- **Usi presenti:** residenziale permanente
- **Numero alloggi:** 1

Edifici di impianto storico

- **Edifici con tipologie edilizie di base:** edifici con preminenza dei caratteri "in schiera"

Informazioni sull'Edificio 31347

- **Uso prevalente:** residenziale
- **Usi presenti:** residenziale permanente
- **Numero alloggi:** 1

Edifici di impianto storico

- **Edifici con tipologie edilizie di base:** edifici con preminenza dei caratteri "in schiera"

Informazioni sull'Edificio 32028

- **Uso prevalente:** residenziale
- **Usi presenti:** residenziale permanente
- **Numero alloggi:** 1

Edifici di impianto storico

- **Edifici con tipologie edilizie di base:** edifici con preminenza dei caratteri "in schiera"

Informazioni sull'Edificio 32558

- **Uso prevalente:** residenziale
- **Usi presenti:** residenziale permanente
- **Numero alloggi:** 1

Edifici di impianto storico

- **Edifici con tipologie edilizie di base:** edifici con preminenza dei caratteri "in schiera"

Informazioni sull'Edificio 33332

- **Uso prevalente:** residenziale
- **Usi presenti:** lavori in corso

Edifici di impianto storico

- **Edifici con tipologie edilizie di base:** edilizia con tipologia incerta ottenuta per trasformazioni di edifici più antichi

Informazioni sull'Edificio 34454

- **Uso prevalente:** residenziale
- **Usi presenti:** residenziale permanente
- **Numero alloggi:** 1

Edifici di impianto storico

- **Edifici con tipologie edilizie di base:** edifici con preminenza dei caratteri "in schiera"

Informazioni sull'Edificio 35062

- **Uso prevalente:** residenziale
- **Usi presenti:** residenziale permanente
- **Numero alloggi:** 1

Edifici di impianto storico

- **Edifici con tipologie edilizie di base:** edifici con preminenza dei caratteri "in schiera"

Informazioni sull'Edificio 39590

- **Uso prevalente:** residenziale
- **Usi presenti:** residenziale permanente
- **Numero alloggi:** 1

Edifici di impianto storico

- **Edifici con tipologie edilizie di base:** edifici con preminenza dei caratteri "in schiera"

Informazioni sull'Edificio 40582

- **Uso prevalente:** residenziale

- **Usi presenti:** residenziale permanente
- **Numero alloggi:** 1

Edifici di impianto storico

- **Edifici con tipologie edilizie di base:** edifici con preminenza dei caratteri "in schiera"

Informazioni sull'Edificio 42716

- **Usi prevalente:** accessorio
 - **Usi presenti:** accessorio
- Manufatti e altri edifici**
- **Accessori:** altro

Informazioni sull'Edificio 42717

- **Usi prevalente:** accessorio
 - **Usi presenti:** accessorio
- Manufatti e altri edifici**
- **Accessori:** ripostigli, rimessaggi, box

Informazioni sull'Edificato Minore 3620

Tipo
baracca, manufatto precario

Informazioni sull'Edificato Minore 3621

Tipo
baracca, manufatto precario

Informazioni sull'Edificato Minore 3623

Tipo
tettoia

Informazioni sull'Edificato Minore 3624

Tipo
garage, box auto

Informazioni sull'Edificato Minore 3628

Tipo
baracca, manufatto precario

Rilievi fotografici



FOTO n° 39842 (scheda)



FOTO n° 39878 (scheda)



FOTO n° 39971 (scheda)



FOTO n° 39855 (edificio 1317)



FOTO n° 39830 (edificio 2301)



FOTO n° 39891 (edificio 2892)



FOTO n° 44818 (edificio 2892)



FOTO n° 39894 (edificio 2893)



FOTO n° 39901 (edificio 2893)



FOTO n° 39839 (edificio 3567)



FOTO n° 39840 (edificio 3567)



FOTO n° 44817 (edificio 6328)



FOTO n° 39889 (edificio 6661)



FOTO n° 39896 (edificio 6661)



FOTO n° 39886 (edificio 7415)



FOTO n° 39836 (edificio 11067)



FOTO n° 39880 (edificio 11067)



FOTO n° 39848 (edificio 11844)



FOTO n° 39850 (edificio 11844)



FOTO n° 39826 (edificio 13298)



FOTO n° 39852 (edificio 13298)



FOTO n° 39877 (edificio 13516)



FOTO n° 39917 (edificio 13825)



FOTO n° 39851 (edificio 14913)



FOTO n° 39867 (edificio 14913)



FOTO n° 39900 (edificio 16260)



FOTO n° 39856 (edificio 18260)



FOTO n° 39918 (edificio 21817)



FOTO n° 39846 (edificio 22540)



FOTO n° 39835 (edificio 25346)



FOTO n° 39888 (edificio 28233)



FOTO n° 39816 (edificio 29539)



FOTO n° 39829 (edificio 29539)



FOTO n° 39817 (edificio 31347)



FOTO n° 39818 (edificio 31347)



FOTO n° 39883 (edificio 31347)



FOTO n° 39905 (edificio 32028)



FOTO n° 39885 (edificio 32558)



FOTO n° 39812 (edificio 33332)



FOTO n° 39825 (edificio 33332)



FOTO n° 39861 (edificio 34454)



FOTO n° 39863 (edificio 34454)



FOTO n° 39903 (edificio 35062)



FOTO n° 39832 (edificio 39590)



FOTO n° 39833 (edificio 40582)



FOTO n° 39893 (edificio 42716)



FOTO n° 39902 (edificio 42716)



FOTO n° 39908 (edificio 42717)



FOTO n° 39914 (edificio 42717)



FOTO n° 39919 (edificio 42717)



FOTO n° 39827 (edificato minore 3620)



FOTO n° 39828 (edificato minore 3621)



FOTO n° 39845 (edificato minore 3623)



FOTO n° 39882 (edificato minore 3628)



Report Scheda Edifici corte c_325 N°753

Edifici associati alla Scheda:

ID 5568 | ID 6062 | ID 8681 | ID 10285 | ID 11532 | ID 15250 | ID 16633 | ID 17784 | ID 21925 | ID 23627 | ID 25365 | ID 36612 | ID 38148 | ID 38539 | ID 38681 | ID 39126 | ID 39883 | ID 40932 |

Edificati Minori associati alla Scheda:

ID 3648 | ID 3650 | ID 3651 | ID 3652 | ID 4168 |





Informazioni sulla Scheda

Informazioni sulla Scheda

- **Data rilevazione** 04/10/2019
- **Località** SAN PIETRO A VICO
- **Denominazione** c_325

Informazioni sull'Edificio 5568

- **Usi prevalente:** residenziale
- **Usi presenti:** residenziale permanente
- **Numero alloggi:** 1

Edifici di impianto storico

- **Edifici di matrice rurale:** casa padronale

Informazioni sull'Edificio 6062

- **Usi prevalente:** residenziale
- **Usi presenti:** residenziale permanente
- **Numero alloggi:** 1

Edifici di impianto storico

- **Edifici con tipologie edilizie di base:** edifici con preminenza dei caratteri "in schiera"

Informazioni sull'Edificio 8681

- **Usi prevalente:** residenziale
- **Usi presenti:** residenziale permanente
- **Numero alloggi:** 1

Edifici di impianto storico

- **Edifici con tipologie edilizie di base:** edifici con preminenza dei caratteri "in schiera"

Informazioni sull'Edificio 10285

- **Usi prevalente:** accessorio
- **Usi presenti:** accessorio

Manufatti e altri edifici

- **Accessori:** ripostigli, rimessaggi, box

Informazioni sull'Edificio 11532

- **Usi prevalente:** residenziale
- **Usi presenti:** residenziale permanente
- **Numero alloggi:** 1

Edifici di impianto storico

- **Edifici di matrice rurale:** casa padronale

Informazioni sull'Edificio 15250

- **Usi prevalente:** accessorio
- **Usi presenti:** accessorio

Manufatti e altri edifici

- **Accessori:** altro

Informazioni sull'Edificio 16633

- **Uso prevalente:** accessorio
- **Usi presenti:** accessorio

Manufatti e altri edifici
▪ **Accessori:** altro

Informazioni sull'Edificio 17784

- **Uso prevalente:** non rilevabile

Informazioni sull'Edificio 21925

- **Uso prevalente:** residenziale
- **Usi presenti:** residenziale permanente
- **Numero alloggi:** 1

Edifici di impianto storico

- **Edifici di matrice rurale:** fienili, stalle, manufatti di rimessaggio, ecc.

Informazioni sull'Edificio 23627

- **Uso prevalente:** residenziale
- **Usi presenti:** residenziale permanente
- **Numero alloggi:** 1

Edifici di impianto storico

- **Edifici con tipologie edilizie di base:** edifici con preminenza dei caratteri "in linea"

Informazioni sull'Edificio 25365

- **Uso prevalente:** accessorio
- **Usi presenti:** accessorio

Edifici di impianto storico

- **Edifici di matrice rurale:** fienili, stalle, manufatti di rimessaggio, ecc.

Informazioni sull'Edificio 36612

- **Uso prevalente:** accessorio
- **Usi presenti:** accessorio

Edifici di impianto storico

- **Edifici di matrice rurale:** fienili, stalle, manufatti di rimessaggio, ecc.

Informazioni sull'Edificio 38148

- **Uso prevalente:** accessorio
- **Usi presenti:** accessorio

Manufatti e altri edifici

- **Accessori:** garage

Informazioni sull'Edificio 38539

- **Uso prevalente:** residenziale
- **Usi presenti:** residenziale permanente
- **Numero alloggi:** 1

Edifici di impianto storico

- **Edifici con tipologie edilizie di base:** edifici con preminenza dei caratteri "in schiera"

Informazioni sull'Edificio 38681

- **Uso prevalente:** accessorio
- **Usi presenti:** accessorio

Manufatti e altri edifici

- **Accessori:** garage

Informazioni sull'Edificio 39126

- **Uso prevalente:** residenziale
- **Usi presenti:** residenziale permanente
- **Numero alloggi:** 1

Edifici di impianto storico

- **Edifici con tipologie edilizie di base:** edifici con preminenza dei caratteri "in schiera"

Informazioni sull'Edificio 39883

- **Uso prevalente:** accessorio
- **Usi presenti:** accessorio

Edifici di impianto storico

- **Edifici di matrice rurale:** fienili, stalle, manufatti di rimessaggio, ecc.

Informazioni sull'Edificio 40932

- **Uso prevalente:** residenziale
- **Usi presenti:** residenziale permanente
- **Numero alloggi:** 1

Edifici di impianto storico

- **Edifici con tipologie edilizie di base:** edifici con preminenza dei caratteri "in schiera"

Informazioni sull'Edificato Minore 3648

Tipo
baracca, manufatto precario

Informazioni sull'Edificato Minore 3650

Tipo
baracca, manufatto precario

Informazioni sull'Edificato Minore 3651

Tipo
baracca, manufatto precario

Informazioni sull'Edificato Minore 3652

Tipo
baracca, manufatto precario

Informazioni sull'Edificato Minore 4168

Tipo
baracca, manufatto precario

Rilievi fotografici



FOTO n° 40139 (scheda)



FOTO n° 40144 (scheda)



FOTO n° 40153 (scheda)



FOTO n° 43877 (scheda)



FOTO n° 40077 (edificio 5568)



FOTO n° 40098 (edificio 5568)



FOTO n° 40124 (edificio 6062)



FOTO n° 40132 (edificio 6062)



FOTO n° 43884 (edificio 6062)



FOTO n° 43885 (edificio 6062)



FOTO n° 40045 (edificio 8681)



FOTO n° 40125 (edificio 8681)



FOTO n° 40121 (edificio 10285)



FOTO n° 40112 (edificio 11532)



FOTO n° 40128 (edificio 15250)



FOTO n° 40122 (edificio 16633)



FOTO n° 40114 (edificio 21925)



FOTO n° 40126 (edificio 23627)



FOTO n° 43882 (edificio 23627)



FOTO n° 40108 (edificio 25365)



FOTO n° 40119 (edificio 25365)



FOTO n° 40110 (edificio 36612)



FOTO n° 40102 (edificio 38148)



FOTO n° 40117 (edificio 38539)



FOTO n° 40118 (edificio 38539)



FOTO n° 40127 (edificio 38681)



FOTO n° 43883 (edificio 38681)



FOTO n° 40050 (edificio 39126)



FOTO n° 43876 (edificio 39126)



FOTO n° 43874 (edificio 39883)



FOTO n° 43875 (edificio 39883)



FOTO n° 43881 (edificio 39883)



FOTO n° 40123 (edificio 40932)



FOTO n° 40106 (edificio minore 3648)

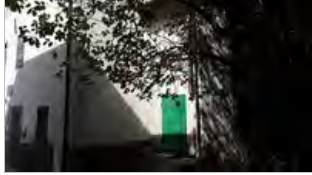

FOTO n° 40129 (edificio minore 3650)



FOTO n° 40131 (edificio minore 3651)



FOTO n° 43880 (edificio minore 3651)



FOTO n° 40133 (edificio minore 3652)



FOTO n° 43878 (edificio minore 4168)



Edifici associati alla Scheda:

ID 7181 | ID 14909 | ID 17221 | ID 38237 | ID 39258 |





Informazioni sulla Scheda

Informazioni sulla Scheda

- **Data rilevazione** 04/10/2019
- **Località** MAGGIANO
- **Denominazione** c_2053

Informazioni sull'Edificio 7181

- **Usi prevalenti:** residenziale
- **Usi presenti:** non in uso

Edifici di impianto storico

- **Edifici con tipologie edilizie di base:** edifici con preminenza dei caratteri "in linea"

Informazioni sull'Edificio 14909

- **Usi prevalenti:** residenziale
- **Usi presenti:** residenziale permanente

Edifici di impianto storico

- **Edifici di matrice rurale:** fienili, stalle, manufatti di rimessaggio, ecc.

Informazioni sull'Edificio 17221

- **Usi prevalenti:** accessorio
- **Usi presenti:** accessorio

Edifici di impianto storico

- **Edifici di matrice rurale:** fienili, stalle, manufatti di rimessaggio, ecc.

Informazioni sull'Edificio 38237

- **Usi prevalenti:** non rilevabile

Informazioni sull'Edificio 39258

- **Usi prevalenti:** residenziale
- **Usi presenti:** residenziale permanente
- **Numero alloggi:** 1

Edifici di impianto storico

- **Edifici di matrice rurale:** casa colonica isolata



FOTO n° 13166 (edificio 7181)



FOTO n° 13188 (edificio 7181)



FOTO n° 13170 (edificio 14909)



FOTO n° 13178 (edificio 14909)



FOTO n° 13181 (edificio 14909)



FOTO n° 13183 (edificio 17221)



FOTO n° 13187 (edificio 17221)



FOTO n° 13168 (edificio 39258)



FOTO n° 13185 (edificio 39258)



Edifici associati alla Scheda:

ID 32803 | ID 35954 | ID 35955 | ID 39965 | ID 44349





Informazioni sulla Scheda

Informazioni sulla Scheda

- **Data rilevazione** 04/10/2019
- **Località** MAGGIANO
- **Denominazione** c_2034

Informazioni sull'Edificio 32803

- **Usi prevalente:** residenziale
- **Usi presenti:** residenziale permanente

Edifici di impianto storico

- **Edifici di matrice rurale:** fienili, stalle, manufatti di rimessaggio, ecc.

Informazioni sull'Edificio 35954

- **Usi prevalente:** residenziale
- **Usi presenti:** residenziale permanente

Edifici di impianto storico

- **Edifici di matrice rurale:** casa colonica isolata

Informazioni sull'Edificio 35955

- **Usi prevalente:** non rilevabile

Manufatti e altri edifici

- **Accessori:** altro

Informazioni sull'Edificio 39965

- **Usi prevalente:** accessorio
- **Usi presenti:** accessorio

Manufatti e altri edifici

- **Accessori:** ripostigli, rimessaggi, box

Informazioni sull'Edificio 44349

- **Usi prevalente:** accessorio
- **Usi presenti:** accessorio

Manufatti e altri edifici

- **Accessori:** ripostigli, rimessaggi, box



FOTO n° 192 (edificio 32803)



FOTO n° 200 (edificio 32803)



FOTO n° 194 (edificio 32803)



FOTO n° 196 (edificio 32803)



FOTO n° 193 (edificio 35954)



FOTO n° 195 (edificio 35954)



FOTO n° 201 (edificio 35954)



Edificati Minori associati alla Scheda:

ID 3668





Informazioni sulla Scheda

Informazioni sulla Scheda

- **Data rilevazione** 04/10/2019
- **Non rilevabile:** Non accessibile
- **Località** MAGGIANO
- **Denominazione** c_2034 edifici minori non rilevabili

Informazioni sull'Edificato Minore 3668

Edifici associati alla Scheda:

ID 2619 ID 4671 ID 5345 ID 6010 ID 6011 ID 8129 ID 10561 ID 11776 ID 11816 ID 12261 ID 12265 ID 14585 ID 14775 ID 17584 ID 17664 ID 18405 ID 19233 ID 19235 ID 20186 ID 20399 ID 20829 ID 21311 ID 22465 ID 22560 ID 23419 ID 23721 ID 23722 ID 23759 ID 23760 ID 23977 ID 24140 ID 24282 ID 26215 ID 26685 ID 26992 ID 29455 ID 30708 ID 31089 ID 31841 ID 33316 ID 35266 ID 35555 ID 36427 ID 36684 ID 36989 ID 36990 ID 36991 ID 36992 ID 38246 ID 38982 ID 38990 ID 39521 ID 39605 ID 40493 ID 42811

Edificati Minori associati alla Scheda:

ID 4170 ID 4171 ID 4172 ID 4173 ID 4174 ID 4175 ID 4176 ID 4177 ID 4178





Informazioni sulla Scheda

Informazioni sulla Scheda

- Data rilevazione 04/10/2019
- Località SAN PIETRO A VICO
- Denominazione c_321

Informazioni sull'Edificio 2619

- **Uso prevalente:** accessorio
- **Usi presenti:** accessorio

Manufatti e altri edifici

- **Accessori:** ripostigli, rimessaggi, box

Informazioni sull'Edificio 4671

- **Uso prevalente:** residenziale
- **Usi presenti:** residenziale permanente
- **Numero alloggi:** 1

Edifici di impianto storico

- **Edifici con tipologie edilizie di base:** edifici con preminenza dei caratteri "in schiera"

Informazioni sull'Edificio 5345

- **Uso prevalente:** accessorio
- **Usi presenti:** accessorio

Edifici di impianto storico

- **Edifici di matrice rurale:** fienili, stalle, manufatti di rimessaggio, ecc.

Informazioni sull'Edificio 6010

- **Uso prevalente:** accessorio
- **Usi presenti:** accessorio

Manufatti e altri edifici

- **Accessori:** ripostigli, rimessaggi, box

Informazioni sull'Edificio 6011

- **Uso prevalente:** accessorio
- **Usi presenti:** accessorio

Manufatti e altri edifici

- **Edifici con caratteri difforni all'edificato tradizionale e/o preesistente:** a carattere non specialistico (di base)

Informazioni sull'Edificio 8129

- **Uso prevalente:** accessorio
- **Usi presenti:** accessorio

Manufatti e altri edifici

- **Accessori:** ripostigli, rimessaggi, box

Informazioni sull'Edificio 10561

- **Uso prevalente:** accessorio
- **Usi presenti:** accessorio

Manufatti e altri edifici

- **Accessori:** ripostigli, rimessaggi, box

Informazioni sull'Edificio 11776

- **Uso prevalente:** residenziale
- **Usi presenti:** residenziale permanente
- **Numero alloggi:** 1

Edifici di impianto storico

- **Edifici di matrice rurale:** fienili, stalle, manufatti di rimessaggio, ecc.

Informazioni sull'Edificio 11816

- **Uso prevalente:** accessorio
- **Usi presenti:** accessorio

Manufatti e altri edifici

- **Accessori:** ripostigli, rimessaggi, box

Informazioni sull'Edificio 12261

- **Uso prevalente:** accessorio
- **Usi presenti:** accessorio

Edifici di impianto storico

- **Edifici di matrice rurale:** fienili, stalle, manufatti di rimessaggio, ecc.

Informazioni sull'Edificio 12265

- **Uso prevalente:** accessorio
- **Usi presenti:** accessorio

Manufatti e altri edifici

- **Accessori:** ripostigli, rimessaggi, box

Informazioni sull'Edificio 14585

- **Uso prevalente:** accessorio
- **Usi presenti:** accessorio

Manufatti e altri edifici

- **Accessori:** ripostigli, rimessaggi, box

Informazioni sull'Edificio 14775

- **Uso prevalente:** residenziale
- **Usi presenti:** accessorio; residenziale permanente
- **Numero alloggi:** 1

Edifici di impianto storico

- **Edifici con tipologie edilizie di base:** edilizia con tipologia incerta ottenuta per trasformazioni di edifici più antichi

Informazioni sull'Edificio 17584

- **Uso prevalente:** residenziale
- **Usi presenti:** residenziale permanente
- **Numero alloggi:** 1

Edifici di impianto storico

- **Edifici con tipologie edilizie di base:** edifici con preminenza dei caratteri "in schiera"

Informazioni sull'Edificio 17664

- **Uso prevalente:** accessorio
- **Usi presenti:** accessorio

Manufatti e altri edifici

- **Accessori:** ripostigli, rimessaggi, box

Informazioni sull'Edificio 18405

- **Uso prevalente:** residenziale
- **Usi presenti:** residenziale permanente
- **Numero alloggi:** 1

Edifici di impianto storico

- **Edifici con tipologie edilizie di base:** edifici con preminenza dei caratteri "in linea"

Informazioni sull'Edificio 19233

- **Uso prevalente:** residenziale
- **Usi presenti:** residenziale permanente
- **Numero alloggi:** 1

Edifici di impianto storico

- **Edifici con tipologie edilizie di base:** edifici con preminenza dei caratteri "in linea"

Informazioni sull'Edificio 19235

- **Uso prevalente:** accessorio
- **Usi presenti:** accessorio

Edifici di impianto storico

- **Edifici di matrice rurale:** fienili, stalle, manufatti di rimessaggio, ecc.

Informazioni sull'Edificio 20186

- **Uso prevalente:** residenziale
- **Usi presenti:** residenziale permanente
- **Numero alloggi:** 1

Edifici di impianto storico

- **Edifici con tipologie edilizie di base:** edifici con preminenza dei caratteri "in schiera"

Informazioni sull'Edificio 20399

- **Uso prevalente:** residenziale
- **Usi presenti:** residenziale permanente
- **Numero alloggi:** 2

Edifici di impianto storico

- **Edifici con tipologie edilizie di base:** edifici con preminenza dei caratteri "in schiera"

Informazioni sull'Edificio 20829

- **Uso prevalente:** residenziale
- **Usi presenti:** residenziale permanente
- **Numero alloggi:** 1

Edifici di impianto storico

- **Edifici con tipologie edilizie di base:** edifici con preminenza dei caratteri "in schiera"

Informazioni sull'Edificio 21311

- **Uso prevalente:** accessorio
- **Usi presenti:** accessorio

Manufatti e altri edifici

- **Accessori:** ripostigli, rimessaggi, box

Informazioni sull'Edificio 22465

- **Uso prevalente:** residenziale
- **Usi presenti:** residenziale permanente
- **Numero alloggi:** 1

Edifici di impianto storico

- **Edifici con tipologie edilizie di base:** edifici con preminenza dei caratteri "in schiera"

Informazioni sull'Edificio 22560

- **Uso prevalente:** residenziale
- **Usi presenti:** residenziale permanente
- **Numero alloggi:** 1

Edifici di impianto storico

- **Edifici con tipologie edilizie di base:** edifici con preminenza dei caratteri "in schiera"

Informazioni sull'Edificio 23419

- **Uso prevalente:** accessorio
- **Usi presenti:** accessorio

Manufatti e altri edifici

- **Accessori:** ripostigli, rimessaggi, box

Informazioni sull'Edificio 23721

- **Uso prevalente:** accessorio
- **Usi presenti:** accessorio

Manufatti e altri edifici

- **Accessori:** ripostigli, rimessaggi, box

Informazioni sull'Edificio 23722

- **Uso prevalente:** accessorio
- **Usi presenti:** accessorio

Manufatti e altri edifici

- **Accessori:** ripostigli, rimessaggi, box

Informazioni sull'Edificio 23759

- **Uso prevalente:** accessorio
- **Usi presenti:** accessorio

Manufatti e altri edifici

- **Accessori:** ripostigli, rimessaggi, box

Informazioni sull'Edificio 23760

- **Uso prevalente:** accessorio
- **Usi presenti:** accessorio

Manufatti e altri edifici

- **Accessori:** ripostigli, rimessaggi, box

Informazioni sull'Edificio 23977

- **Uso prevalente:** accessorio
- **Usi presenti:** accessorio

Edifici di impianto storico

- **Edifici di matrice rurale:** fienili, stalle, manufatti di rimessaggio, ecc.

Informazioni sull'Edificio 24140

- **Uso prevalente:** residenziale
- **Usi presenti:** residenziale permanente
- **Numero alloggi:** 1

Edifici di impianto storico

- **Edifici con tipologie edilizie di base:** edifici con preminenza dei caratteri "in schiera"

Informazioni sull'Edificio 24282

- **Uso prevalente:** residenziale
- **Usi presenti:** residenziale permanente
- **Numero alloggi:** 1

Edifici di impianto storico

- **Edifici con tipologie edilizie di base:** edilizia con tipologia incerta ottenuta per trasformazioni di edifici più antichi

Informazioni sull'Edificio 26215

- **Uso prevalente:** accessorio
- **Usi presenti:** accessorio

Edifici di impianto storico

- **Edifici di matrice rurale:** fienili, stalle, manufatti di rimessaggio, ecc.

Informazioni sull'Edificio 26685

- **Uso prevalente:** residenziale
- **Usi presenti:** residenziale permanente
- **Numero alloggi:** 1

Edifici di impianto storico

- **Edifici con tipologie edilizie di base:** edifici con preminenza dei caratteri "in schiera"

Informazioni sull'Edificio 26992

- **Uso prevalente:** accessorio
- **Usi presenti:** accessorio

Manufatti e altri edifici

- **Accessori:** altro

Informazioni sull'Edificio 29455

- **Uso prevalente:** residenziale
- **Usi presenti:** residenziale permanente

Manufatti e altri edifici

- **Edifici con caratteri conformi all'edificato tradizionale e/o preesistente:** a carattere non specialistico (di base)

Informazioni sull'Edificio 30708

- **Uso prevalente:** residenziale
- **Usi presenti:** residenziale permanente
- **Numero alloggi:** 1

Edifici di impianto storico

- **Edifici con tipologie edilizie di base:** edifici con preminenza dei caratteri "in schiera"

Informazioni sull'Edificio 31089

- **Uso prevalente:** residenziale
- **Usi presenti:** residenziale permanente
- **Numero alloggi:** 1

Edifici di impianto storico

- **Edifici con tipologie edilizie di base:** edifici con preminenza dei caratteri "in linea"

Informazioni sull'Edificio 31841

- **Uso prevalente:** residenziale
- **Usi presenti:** residenziale permanente
- **Numero alloggi:** 1

Edifici di impianto storico

- **Edifici con tipologie edilizie di base:** edifici con preminenza dei caratteri "in schiera"

Informazioni sull'Edificio 33316

- **Uso prevalente:** accessorio
- **Usi presenti:** accessorio

Manufatti e altri edifici

- **Accessori:** ripostigli, rimessaggi, box

Informazioni sull'Edificio 35266

- **Uso prevalente:** accessorio
- **Usi presenti:** accessorio

Manufatti e altri edifici

- **Accessori:** ripostigli, rimessaggi, box

Informazioni sull'Edificio 35555

- **Uso prevalente:** accessorio

Edifici di impianto storico

■ **Usi presenti:** accessorio

■ **Edifici di matrice rurale:** fienili, stalle, manufatti di rimessaggio, ecc.

Informazioni sull'Edificio 36427

■ **Uso prevalente:** accessorio

■ **Usi presenti:** accessorio

Manufatti e altri edifici

■ **Accessori:** ripostigli, rimessaggi, box

Informazioni sull'Edificio 36684

■ **Uso prevalente:** residenziale

■ **Usi presenti:** residenziale permanente

■ **Numero alloggi:** 1

Edifici di impianto storico

■ **Edifici di matrice rurale:** fienili, stalle, manufatti di rimessaggio, ecc.

Informazioni sull'Edificio 36989

■ **Uso prevalente:** accessorio

■ **Usi presenti:** accessorio

Manufatti e altri edifici

■ **Accessori:** ripostigli, rimessaggi, box

Informazioni sull'Edificio 36990

■ **Uso prevalente:** accessorio

■ **Usi presenti:** accessorio

Edifici di impianto storico

■ **Edifici di matrice rurale:** fienili, stalle, manufatti di rimessaggio, ecc.

Informazioni sull'Edificio 36991

■ **Uso prevalente:** residenziale

■ **Usi presenti:** residenziale permanente

■ **Numero alloggi:** 1

Edifici di impianto storico

■ **Edifici con tipologie edilizie di base:** edilizia con tipologia incerta ottenuta per trasformazioni di edifici più antichi

Informazioni sull'Edificio 36992

■ **Uso prevalente:** accessorio

■ **Usi presenti:** accessorio

Manufatti e altri edifici

■ **Accessori:** ripostigli, rimessaggi, box

Informazioni sull'Edificio 38246

■ **Uso prevalente:** residenziale

■ **Usi presenti:** residenziale permanente

■ **Numero alloggi:** 1

Edifici di impianto storico

■ **Edifici con tipologie edilizie di base:** edifici con preminenza dei caratteri "in schiera"

Informazioni sull'Edificio 38982

■ **Uso prevalente:** residenziale

■ **Usi presenti:** residenziale permanente

■ **Numero alloggi:** 1

Edifici di impianto storico

■ **Edifici con tipologie edilizie di base:** edilizia con tipologia incerta ottenuta per trasformazioni di edifici più antichi

Informazioni sull'Edificio 38990

■ **Uso prevalente:** residenziale

■ **Usi presenti:** residenziale permanente

■ **Numero alloggi:** 1

Edifici di impianto storico

■ **Edifici con tipologie edilizie di base:** edifici con preminenza dei caratteri "in linea"

Informazioni sull'Edificio 39521

■ **Uso prevalente:** residenziale

■ **Usi presenti:** residenziale permanente

■ **Numero alloggi:** 1

Edifici di impianto storico

■ **Edifici con tipologie edilizie di base:** edifici con preminenza dei caratteri "in schiera"

Informazioni sull'Edificio 39605

■ **Uso prevalente:** residenziale

■ **Usi presenti:** residenziale permanente

Manufatti e altri edifici

■ **Edifici con caratteri conformi all'edificato tradizionale e/o preesistente:** a carattere non specialistico (di base)

Informazioni sull'Edificio 40493

- **Usi prevalente:** accessorio
- **Usi presenti:** accessorio

Edifici di impianto storico

- **Edifici di matrice rurale:** fienili, stalle, manufatti di rimessaggio, ecc.

Informazioni sull'Edificio 42811

- **Usi prevalente:** accessorio
- **Usi presenti:** accessorio

Manufatti e altri edifici

- **Accessori:** ripostigli, rimessaggi, box

Informazioni sull'Edificato Minore 4170

Tipo

garage, box auto

Informazioni sull'Edificato Minore 4171

Tipo

baracca, manufatto precario

Informazioni sull'Edificato Minore 4172

Tipo

baracca, manufatto precario

Informazioni sull'Edificato Minore 4173

Tipo

baracca, manufatto precario

Informazioni sull'Edificato Minore 4174

Tipo

tettoia

Informazioni sull'Edificato Minore 4175

Tipo

baracca, manufatto precario

Informazioni sull'Edificato Minore 4176

Tipo

tettoia

Informazioni sull'Edificato Minore 4177

Tipo

baracca, manufatto precario

Informazioni sull'Edificato Minore 4178

Tipo

tettoia

Rilievi fotografici



FOTO n° 40337 (scheda)



FOTO n° 40423 (scheda)



FOTO n° 44006 (scheda)



FOTO n° 44039 (scheda)

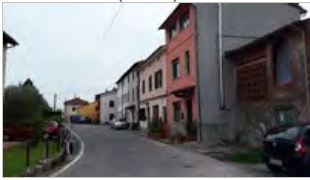

FOTO n° 44040 (scheda)



FOTO n° 43958 (edificio 2619)



FOTO n° 40417 (edificio 4671)



FOTO n° 44022 (edificio 4671)



FOTO n° 44034 (edificio 4671)



FOTO n° 43955 (edificio 5345)



FOTO n° 43973 (edificio 5345)



FOTO n° 43974 (edificio 5345)



FOTO n° 43998 (edificio 5345)



FOTO n° 44030 (edificio 6010)



FOTO n° 44036 (edificio 6010)



FOTO n° 44021 (edificio 6011)



FOTO n° 44029 (edificio 6011)



FOTO n° 44035 (edificio 6011)



FOTO n° 43938 (edificio 8129)



FOTO n° 43971 (edificio 10561)



FOTO n° 43988 (edificio 10561)



FOTO n° 40342 (edificio 11776)



FOTO n° 43951 (edificio 11776)



FOTO n° 44027 (edificio 11816)



FOTO n° 43980 (edificio 12261)



FOTO n° 44000 (edificio 12261)



FOTO n° 43970 (edificio 12265)



FOTO n° 43959 (edificio 14585)



FOTO n° 40362 (edificio 14775)



FOTO n° 44003 (edificio 14775)



FOTO n° 43986 (edificio 17584)



FOTO n° 43987 (edificio 17584)



FOTO n° 43936 (edificio 17664)



FOTO n° 40410 (edificio 18405)



FOTO n° 44017 (edificio 18405)



FOTO n° 40367 (edificio 19233)



FOTO n° 43984 (edificio 19233)



FOTO n° 44011 (edificio 19235)



FOTO n° 40360 (edificio 20186)



FOTO n° 40363 (edificio 20186)



FOTO n° 40355 (edificio 20399)



FOTO n° 43944 (edificio 20399)



FOTO n° 43945 (edificio 20399)

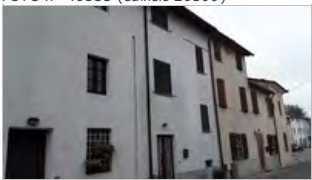

FOTO n° 40347 (edificio 20829)



FOTO n° 40349 (edificio 20829)



FOTO n° 43950 (edificio 20829)



FOTO n° 43963 (edificio 21311)



FOTO n° 43941 (edificio 22465)



FOTO n° 43979 (edificio 22465)



FOTO n° 43949 (edificio 22560)



FOTO n° 43939 (edificio 23419)



FOTO n° 43969 (edificio 23419)



FOTO n° 43995 (edificio 23721)



FOTO n° 44001 (edificio 23721)



FOTO n° 43992 (edificio 23722)



FOTO n° 43961 (edificio 23759)



FOTO n° 43968 (edificio 23760)



FOTO n° 40419 (edificio 23977)



FOTO n° 40421 (edificio 23977)



FOTO n° 44033 (edificio 23977)



FOTO n° 40405 (edificio 24140)



FOTO n° 40406 (edificio 24140)



FOTO n° 44015 (edificio 24140)



FOTO n° 43985 (edificio 24282)



FOTO n° 43954 (edificio 26215)



FOTO n° 43975 (edificio 26215)



FOTO n° 43997 (edificio 26215)



FOTO n° 40351 (edificio 26685)



FOTO n° 43947 (edificio 26685)



FOTO n° 43948 (edificio 26685)



FOTO n° 44020 (edificio 26992)



FOTO n° 44014 (edificio 29455)



FOTO n° 40366 (edificio 30708)



FOTO n° 43942 (edificio 30708)



FOTO n° 40414 (edificio 31089)



FOTO n° 44023 (edificio 31089)



FOTO n° 44032 (edificio 31089)



FOTO n° 40358 (edificio 31841)



FOTO n° 43943 (edificio 31841)



FOTO n° 43960 (edificio 33316)



FOTO n° 43962 (edificio 35266)



FOTO n° 43935 (edificio 35555)



FOTO n° 43976 (edificio 35555)



FOTO n° 43977 (edificio 35555)



FOTO n° 43972 (edificio 36427)



FOTO n° 43989 (edificio 36427)



FOTO n° 43996 (edificio 36427)



FOTO n° 43999 (edificio 36427)



FOTO n° 40032 (edificio 36684)



FOTO n° 40033 (edificio 36684)



FOTO n° 40340 (edificio 36684)



FOTO n° 43952 (edificio 36684)



FOTO n° 43953 (edificio 36684)



FOTO n° 43993 (edificio 36989)



FOTO n° 44008 (edificio 36989)



FOTO n° 44005 (edificio 36990)



FOTO n° 44009 (edificio 36990)



FOTO n° 40369 (edificio 36991)



FOTO n° 40404 (edificio 36991)



FOTO n° 43983 (edificio 36991)



FOTO n° 44013 (edificio 36991)



FOTO n° 43991 (edificio 36992)



FOTO n° 43994 (edificio 36992)



FOTO n° 44007 (edificio 36992)



FOTO n° 44026 (edificio 36992)



FOTO n° 44016 (edificio 38246)



FOTO n° 40408 (edificio 38246)



FOTO n° 40368 (edificio 38982)



FOTO n° 43982 (edificio 38982)



FOTO n° 44012 (edificio 38982)



FOTO n° 40412 (edificio 38990)



FOTO n° 44024 (edificio 38990)



FOTO n° 44031 (edificio 38990)



FOTO n° 40353 (edificio 39521)



FOTO n° 43946 (edificio 39521)



FOTO n° 43978 (edificio 39605)



FOTO n° 44010 (edificio 40493)



FOTO n° 44018 (edificio 40493)



FOTO n° 44037 (edificio 40493)



FOTO n° 44019 (edificio 42811)



FOTO n° 43956 (edificato minore 4170)



FOTO n° 43957 (edificato minore 4170)



FOTO n° 43966 (edificato minore 4171)



FOTO n° 43965 (edificato minore 4172)



FOTO n° 43967 (edificato minore 4172)



FOTO n° 43964 (edificato minore 4173)



FOTO n° 43981 (edificato minore 4174)



FOTO n° 44002 (edificato minore 4175)



FOTO n° 44004 (edificato minore 4176)



FOTO n° 44025 (edificato minore 4176)



FOTO n° 44028 (edificato minore 4177)



FOTO n° 44038 (edificato minore 4178)



Report Scheda Edifici corte c_278 N°758

Edifici associati alla Scheda:

ID 3182 | ID 3624 | ID 4809 | ID 7372 | ID 10191 | ID 10448 | ID 14978 | ID 16019 | ID 17045 | ID 17210 | ID 21416 | ID 21417 | ID 22535 | ID 22887 | ID 23035 | ID 23512 | ID 27245 | ID 27246 | ID 30499 | ID 33672 | ID 36795 | ID 37542 | ID 38884 | ID 38959 | ID 40160 | ID 43790 | ID 44396 |

Edificati Minori associati alla Scheda:

ID 3679 | ID 3680 | ID 3681 | ID 3682 | ID 4169 | ID 4321 | ID 4322 |

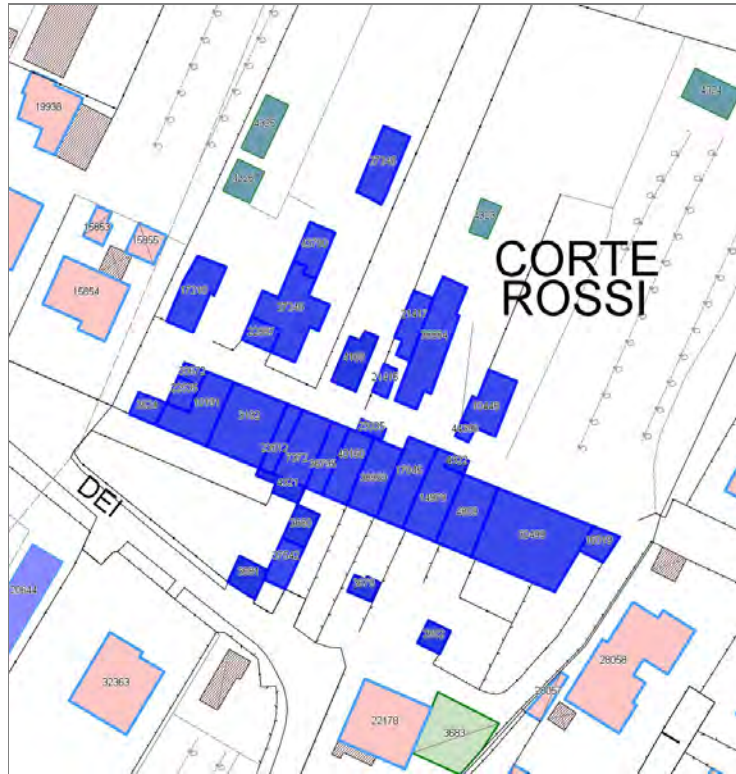

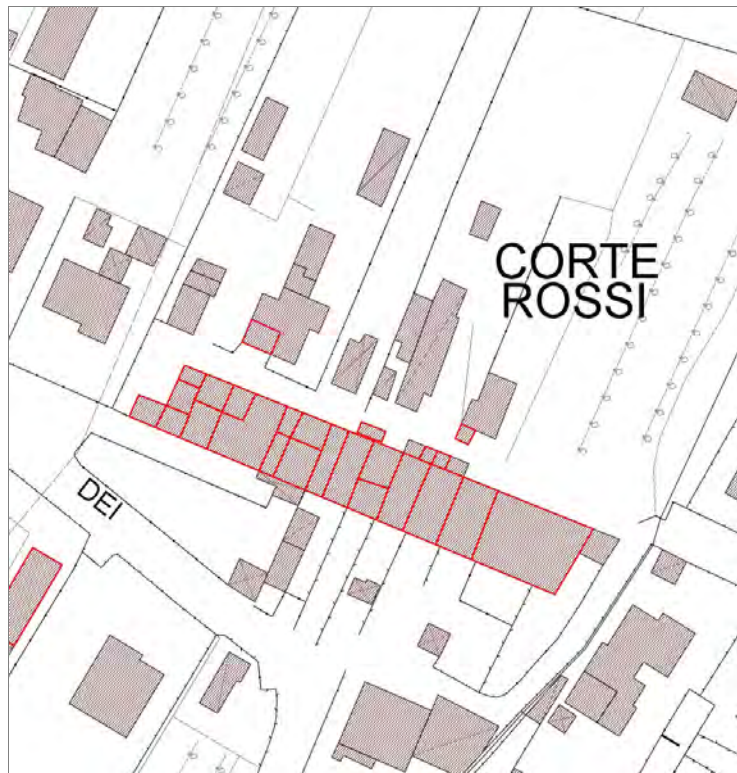

Informazioni sulla Scheda

Informazioni sulla Scheda

- **Data rilevazione** 04/10/2019
- **Località** SAN PIETRO A VICO
- **Denominazione** c_278

Informazioni sull'Edificio 3182

- **Uso prevalente:** residenziale
- **Usi presenti:** residenziale permanente
- **Numero alloggi:** 2

Edifici di impianto storico

- **Edifici con tipologie edilizie di base:** edifici con preminenza dei caratteri "in schiera"

Informazioni sull'Edificio 3624

- **Uso prevalente:** accessorio
- **Usi presenti:** accessorio

Edifici di impianto storico

- **Edifici di matrice rurale:** fienili, stalle, manufatti di rimessaggio, ecc.

Informazioni sull'Edificio 4809

- **Uso prevalente:** residenziale
- **Usi presenti:** residenziale permanente
- **Numero alloggi:** 1

Edifici di impianto storico

- **Edifici con tipologie edilizie di base:** edifici con preminenza dei caratteri "in schiera"

Informazioni sull'Edificio 7372

- **Uso prevalente:** residenziale
- **Usi presenti:** residenziale permanente
- **Numero alloggi:** 1

Edifici di impianto storico

- **Edifici con tipologie edilizie di base:** edifici con preminenza dei caratteri "in linea"

Informazioni sull'Edificio 10191

- **Uso prevalente:** residenziale
- **Usi presenti:** residenziale permanente
- **Numero alloggi:** 1

Edifici di impianto storico

- **Edifici con tipologie edilizie di base:** edifici con preminenza dei caratteri "in linea"

Informazioni sull'Edificio 10448

- **Uso prevalente:** accessorio
- **Usi presenti:** accessorio

Manufatti e altri edifici

- **Accessori:** ripostigli, rimessaggi, box

Informazioni sull'Edificio 14978

- **Uso prevalente:** residenziale
- **Usi presenti:** accessorio; residenziale permanente
- **Numero alloggi:** 1

Edifici di impianto storico

- **Edifici con tipologie edilizie di base:** edifici con preminenza dei caratteri "in schiera"

Informazioni sull'Edificio 16019

- **Uso prevalente:** accessorio
- **Usi presenti:** accessorio

Manufatti e altri edifici

- **Accessori:** garage

Informazioni sull'Edificio 17045

- **Uso prevalente:** residenziale
- **Usi presenti:** accessorio; residenziale permanente
- **Numero alloggi:** 1

Edifici di impianto storico

- **Edifici con tipologie edilizie di base:** edifici con preminenza dei caratteri "in schiera"

Informazioni sull'Edificio 17210

- **Uso prevalente:** accessorio
- **Usi presenti:** accessorio

Manufatti e altri edifici

- **Accessori:** garage

Informazioni sull'Edificio 21416

- **Uso prevalente:** accessorio
- **Usi presenti:** accessorio

Manufatti e altri edifici

- **Accessori:** ripostigli, rimessaggi, box

Informazioni sull'Edificio 21417

- **Uso prevalente:** accessorio
- **Usi presenti:** accessorio

Manufatti e altri edifici

- **Accessori:** ripostigli, rimessaggi, box

Informazioni sull'Edificio 22535

- **Uso prevalente:** accessorio
- **Usi presenti:** accessorio

Edifici di impianto storico

- **Edifici di matrice rurale:** fienili, stalle, manufatti di rimessaggio, ecc.

Informazioni sull'Edificio 22887

- **Uso prevalente:** accessorio
- **Usi presenti:** accessorio

Edifici di impianto storico

- **Edifici di matrice rurale:** fienili, stalle, manufatti di rimessaggio, ecc.

Informazioni sull'Edificio 23035

- **Uso prevalente:** accessorio
- **Usi presenti:** accessorio

Manufatti e altri edifici

- **Accessori:** ripostigli, rimessaggi, box

Informazioni sull'Edificio 23512

- **Uso prevalente:** residenziale
- **Usi presenti:** residenziale permanente
- **Numero alloggi:** 1

Edifici di impianto storico

- **Edifici con tipologie edilizie di base:** edifici con preminenza dei caratteri "in linea"

Informazioni sull'Edificio 27245

- **Uso prevalente:** non rilevabile
- **Usi presenti:** non rilevabile

Manufatti e altri edifici

- **Accessori:** ripostigli, rimessaggi, box

Informazioni sull'Edificio 27246

- **Uso prevalente:** residenziale
- **Usi presenti:** accessorio; residenziale permanente
- **Numero alloggi:** 1

Manufatti e altri edifici

- **Edifici con caratteri difforni all'edificato tradizionale e/o preesistente:** a carattere non specialistico (di base)

Informazioni sull'Edificio 30499

- **Uso prevalente:** residenziale
- **Usi presenti:** residenziale permanente
- **Numero alloggi:** 3

Edifici di impianto storico

- **Edifici con tipologie edilizie di base:** edifici con preminenza dei caratteri "in schiera"

Informazioni sull'Edificio 33672

- **Uso prevalente:** accessorio
- **Usi presenti:** accessorio

Edifici di impianto storico

- **Edifici di matrice rurale:** fienili, stalle, manufatti di rimessaggio, ecc.

Informazioni sull'Edificio 36795

- **Uso prevalente:** residenziale
- **Usi presenti:** residenziale permanente
- **Numero alloggi:** 1

Edifici di impianto storico

- **Edifici con tipologie edilizie di base:** edifici con preminenza dei caratteri "in linea"

Informazioni sull'Edificio 37542

- **Uso prevalente:** accessorio
- **Usi presenti:** accessorio

Manufatti e altri edifici

- **Accessori:** ripostigli, rimessaggi, box

Informazioni sull'Edificio 38884

- **Uso prevalente:** accessorio
- **Usi presenti:** accessorio

Manufatti e altri edifici

- **Accessori:** ripostigli, rimessaggi, box

Informazioni sull'Edificio 38959

- **Uso prevalente:** residenziale
- **Usi presenti:** residenziale permanente
- **Numero alloggi:** 1

Edifici di impianto storico

- **Edifici con tipologie edilizie di base:** edifici con preminenza dei caratteri "in schiera"

Informazioni sull'Edificio 40160

- **Uso prevalente:** residenziale
- **Usi presenti:** residenziale permanente
- **Numero alloggi:** 1

Edifici di impianto storico

- **Edifici con tipologie edilizie di base:** edifici con preminenza dei caratteri "in schiera"

Informazioni sull'Edificio 43790

- **Uso prevalente:** accessorio
- **Usi presenti:** accessorio

Manufatti e altri edifici

- **Accessori:** ripostigli, rimessaggi, box

Informazioni sull'Edificio 44396

- **Uso prevalente:** accessorio
- **Usi presenti:** accessorio

Manufatti e altri edifici

- **Accessori:** forni

Informazioni sull'Edificato Minore 3679

Tipo
tettoia

Informazioni sull'Edificato Minore 3680

Tipo
tettoia

Informazioni sull'Edificato Minore 3681

Tipo
tettoia

Informazioni sull'Edificato Minore 3682

Tipo
tettoia

Informazioni sull'Edificato Minore 4169

Tipo
baracca, manufatto precario

Informazioni sull'Edificato Minore 4321

Tipo
tettoia

Informazioni sull'Edificato Minore 4322

Tipo
tettoia



FOTO n° 40492 (scheda)



FOTO n° 40509 (scheda)

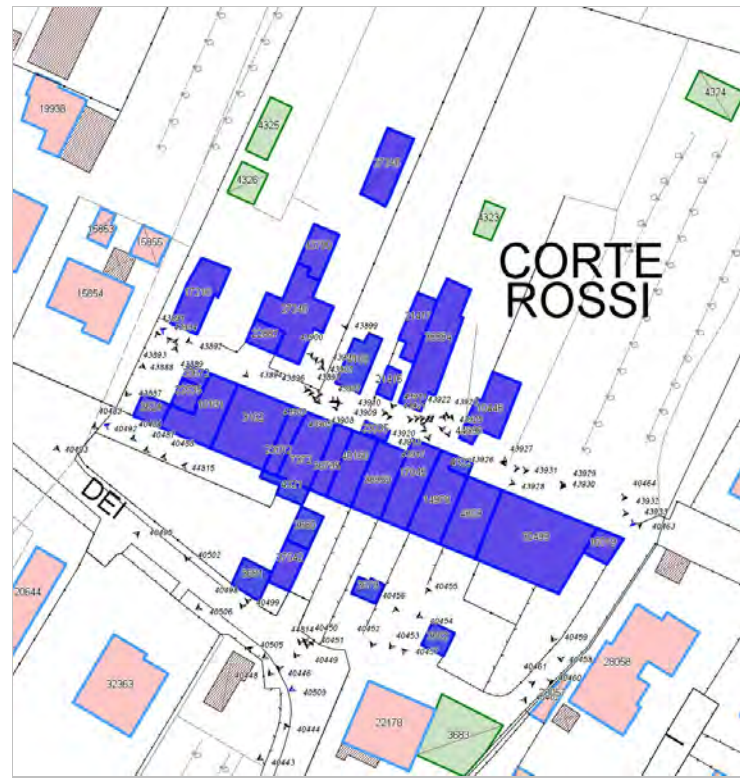

FOTO n° 43933 (scheda)



FOTO n° 43934 (scheda)



FOTO n° 40488 (edificio 3182)



FOTO n° 40502 (edificio 3182)



FOTO n° 43895 (edificio 3182)



FOTO n° 43898 (edificio 3182)



FOTO n° 43900 (edificio 3182)



FOTO n° 40483 (edificio 3624)



FOTO n° 43888 (edificio 3624)



FOTO n° 43889 (edificio 3624)



FOTO n° 40453 (edificio 4809)



FOTO n° 43929 (edificio 4809)



FOTO n° 43930 (edificio 4809)



FOTO n° 40498 (edificio 7372)



FOTO n° 43902 (edificio 7372)



FOTO n° 43910 (edificio 7372)



FOTO n° 40484 (edificio 10191)



FOTO n° 40487 (edificio 10191)



FOTO n° 43896 (edificio 10191)



FOTO n° 43914 (edificio 10448)



FOTO n° 43926 (edificio 10448)



FOTO n° 43927 (edificio 10448)



FOTO n° 40452 (edificio 14978)



FOTO n° 43923 (edificio 14978)



FOTO n° 43925 (edificio 14978)



FOTO n° 43928 (edificio 14978)



FOTO n° 43931 (edificio 14978)



FOTO n° 40459 (edificio 16019)



FOTO n° 40463 (edificio 16019)



FOTO n° 40448 (edificio 17045)



FOTO n° 43922 (edificio 17045)



FOTO n° 43887 (edificio 17210)



FOTO n° 43894 (edificio 17210)



FOTO n° 43913 (edificio 21416)



FOTO n° 43911 (edificio 21417)



FOTO n° 43891 (edificio 22535)



FOTO n° 43893 (edificio 22887)



FOTO n° 43907 (edificio 22887)



FOTO n° 43919 (edificio 23035)



FOTO n° 40499 (edificio 23512)



FOTO n° 43901 (edificio 23512)



FOTO n° 43909 (edificio 23512)



FOTO n° 43892 (edificio 27246)



FOTO n° 43899 (edificio 27246)



FOTO n° 43903 (edificio 27246)



FOTO n° 43904 (edificio 27246)



FOTO n° 43905 (edificio 27246)



FOTO n° 43906 (edificio 27246)



FOTO n° 40454 (edificio 30499)



FOTO n° 40458 (edificio 30499)



FOTO n° 40464 (edificio 30499)



FOTO n° 43932 (edificio 30499)



FOTO n° 43890 (edificio 33672)



FOTO n° 43897 (edificio 33672)



FOTO n° 40449 (edificio 36795)



FOTO n° 43918 (edificio 36795)



FOTO n° 40445 (edificio 37542)



FOTO n° 40451 (edificio 37542)



FOTO n° 43912 (edificio 38884)



FOTO n° 43916 (edificio 38884)



FOTO n° 43917 (edificio 38884)



FOTO n° 40446 (edificio 38959)



FOTO n° 43921 (edificio 38959)



FOTO n° 43920 (edificio 40160)



FOTO n° 44814 (edificio 40160)



FOTO n° 43915 (edificio 44396)



FOTO n° 40447 (edificato minore 3679)



FOTO n° 40450 (edificato minore 3680)



FOTO n° 40506 (edificato minore 3681)



FOTO n° 40455 (edificato minore 3682)



FOTO n° 43908 (edificato minore 4169)



FOTO n° 44815 (edificato minore 4321)



FOTO n° 44816 (edificato minore 4322)

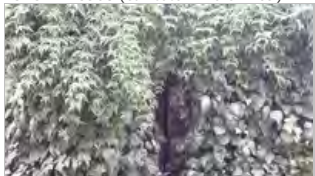

Edifici associati alla Scheda:

ID 9161 | ID 14310 | ID 16365 | ID 32408

Edificati Minori associati alla Scheda:

ID 3725





Informazioni sulla Scheda

Informazioni sulla Scheda

- **Data rilevazione** 04/10/2019
- **Località** SAN PIETRO A VICO
- **Denominazione** c_3030

Informazioni sull'Edificio 9161

- **Usi prevalente:** residenziale
- **Usi presenti:** residenziale permanente
- **Numero alloggi:** 3

Manufatti e altri edifici

- **Edifici con caratteri conformi all'edificato tradizionale e/o preesistente:** a carattere non specialistico (di base)

Informazioni sull'Edificio 14310

- **Usi prevalente:** residenziale
- **Usi presenti:** residenziale permanente
- **Numero alloggi:** 1

Edifici di impianto storico

- **Edifici con tipologie edilizie di base:** edifici con preminenza dei caratteri "in linea"

Informazioni sull'Edificio 16365

- **Usi prevalente:** residenziale
- **Usi presenti:** accessorio; residenziale permanente
- **Numero alloggi:** 2

Edifici di impianto storico

- **Edifici di matrice rurale:** casa colonica isolata

Informazioni sull'Edificio 32408

- **Usi prevalente:** non rilevabile
- **Usi presenti:** non rilevabile

Manufatti e altri edifici

- **Accessori:** ripostigli, rimessaggi, box

Informazioni sull'Edificato Minore 3725

Tipo
tettoia



FOTO n° 40581 (scheda)



FOTO n° 40571 (edificio 9161)



FOTO n° 40573 (edificio 14310)



FOTO n° 40575 (edificio 16365)



FOTO n° 40583 (edificio 16365)



FOTO n° 40591 (edificato minore 3725)



Edifici associati alla Scheda:

ID 20447 ID 22673 ID 27106 ID 44395

Edificati Minori associati alla Scheda:

ID 3727

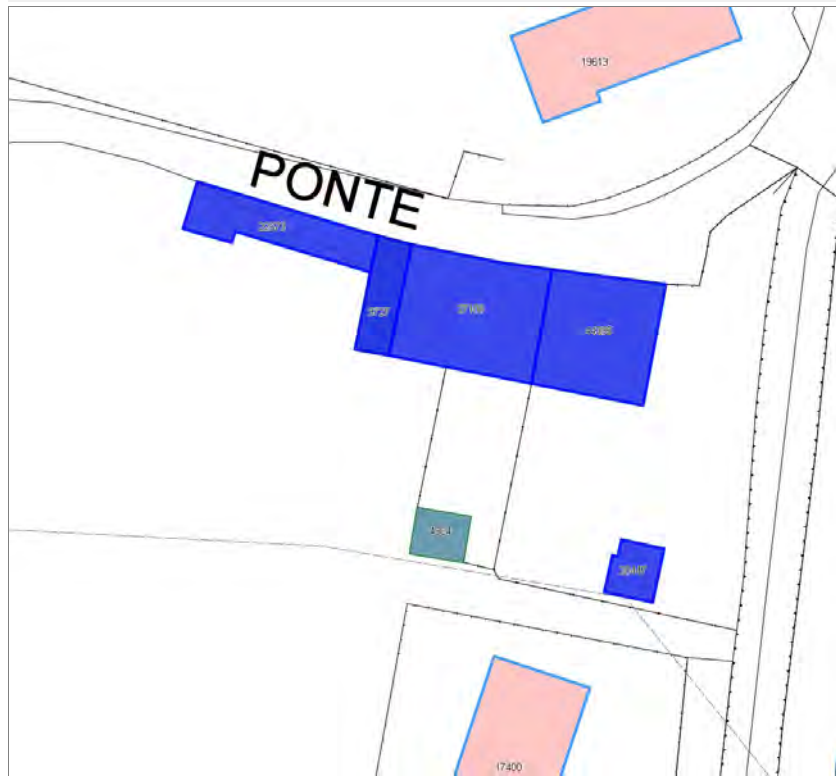

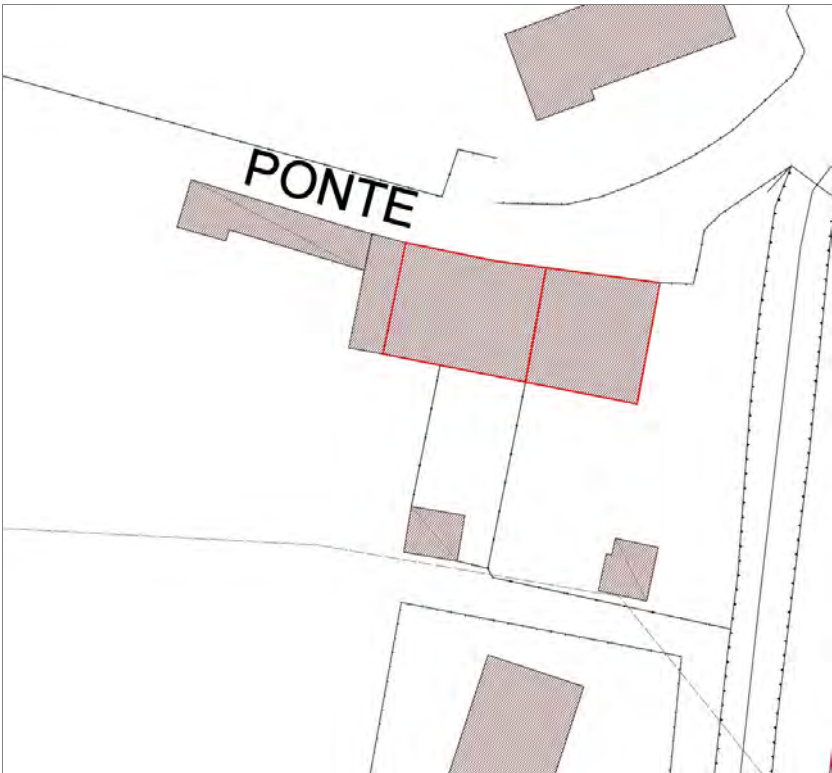

Informazioni sulla Scheda

Informazioni sulla Scheda

- **Data rilevazione** 04/10/2019
- **Località** SAN PIETRO A VICO
- **Denominazione** c_2079

Informazioni sull'Edificio 20447

- **Usi prevalenti:** accessorio
- **Usi presenti:** accessorio

Manufatti e altri edifici

- **Accessori:** ripostigli, rimessaggi, box

Informazioni sull'Edificio 22673

- **Usi prevalenti:** accessorio
- **Usi presenti:** accessorio

Manufatti e altri edifici

- **Accessori:** altro

Informazioni sull'Edificio 27106

- **Usi prevalenti:** residenziale
- **Usi presenti:** residenziale permanente
- **Numero alloggi:** 5

Edifici di impianto storico

- **Edifici di matrice rurale:** casa padronale

Informazioni sull'Edificio 44395

- **Usi prevalenti:** residenziale
- **Usi presenti:** residenziale permanente

Edifici di impianto storico

- **Edifici di matrice rurale:** casa colonica isolata

Informazioni sull'Edificato Minore 3727

Tipo

baracca, manufatto precario



FOTO n° 40608 (scheda)



FOTO n° 40625 (edificio 20447)

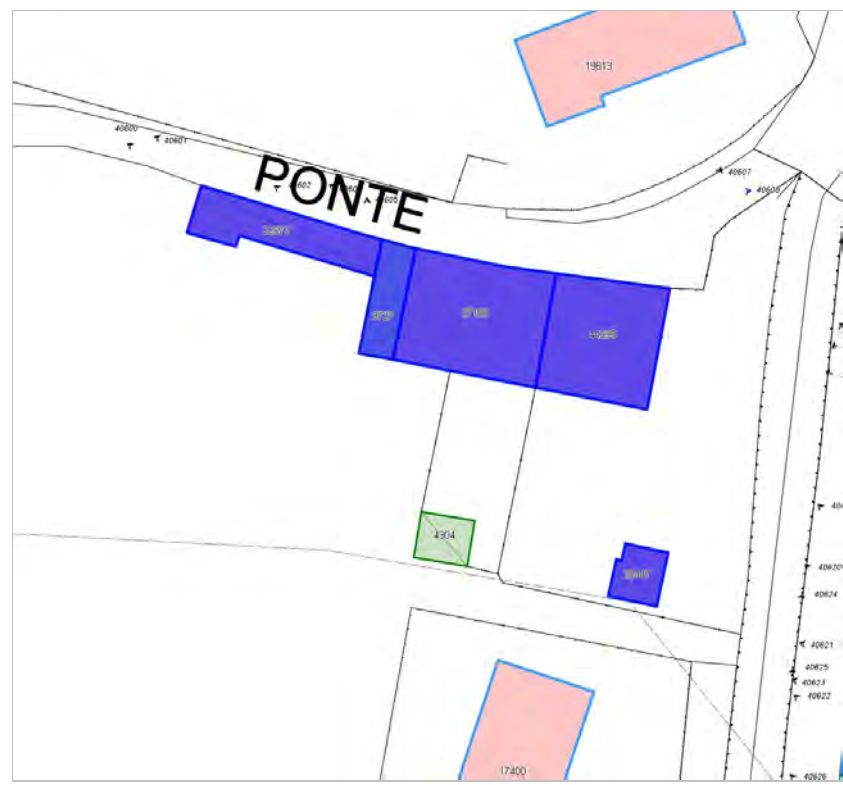

FOTO n° 40600 (edificio 22673)



FOTO n° 40601 (edificio 22673)



FOTO n° 40602 (edificio 27106)



FOTO n° 40604 (edificio 27106)



FOTO n° 40607 (edificio 27106)



FOTO n° 40624 (edificio 27106)



FOTO n° 40605 (edificio minore 3727)



Report Scheda Edifici corte c_037 N°761

Edifici associati alla Scheda:

ID 716 | ID 3018 | ID 7445 | ID 9273 | ID 15824 | ID 18855 | ID 19096 | ID 19404 | ID 19487 | ID 19848 | ID 22322 | ID 23151 | ID 24460 | ID 26212 | ID 29411 | ID 29431 | ID 30059 | ID 31370 | ID 32548 | ID 34965 | ID 34966 | ID 37704 | ID 39305 | ID 40211 | ID 40838 | ID 40839 | ID 41141 | ID 41142 | ID 42728 | ID 44081

Edificati Minori associati alla Scheda:

ID 3755 | ID 3756





Informazioni sulla Scheda

Informazioni sulla Scheda

- Data rilevazione 05/10/2019
- Località SANT'ANNA
- Denominazione c_037

Informazioni sull'Edificio 716

- **Usi prevalente:** residenziale
- **Usi presenti:** residenziale permanente
- **Numero alloggi:** 4

Edifici di impianto storico

- **Edifici di matrice rurale:** fienili, stalle, manufatti di rimessaggio, ecc.

Informazioni sull'Edificio 3018

- **Usi prevalente:** residenziale
- **Usi presenti:** residenziale permanente
- **Numero alloggi:** 2

Edifici di impianto storico

- **Edifici con tipologie edilizie di base:** edifici con preminenza dei caratteri "in schiera"

Informazioni sull'Edificio 7445

- **Usi prevalente:** accessorio
- **Usi presenti:** non in uso

Informazioni sull'Edificio 9273

- **Usi prevalente:** accessorio
- **Usi presenti:** accessorio

Manufatti e altri edifici

- **Accessori:** altro

Informazioni sull'Edificio 15824

- **Usi prevalente:** accessorio
- **Usi presenti:** accessorio

Manufatti e altri edifici

- **Accessori:** ripostigli, rimessaggi, box

Informazioni sull'Edificio 18855

- **Usi prevalente:** residenziale
- **Usi presenti:** accessorio; residenziale permanente
- **Numero alloggi:** 2

Edifici di impianto storico

- **Edifici con tipologie edilizie di base:** edilizia con tipologia incerta ottenuta per trasformazioni di edifici più antichi

Informazioni sull'Edificio 19096

- **Usi prevalente:** non rilevabile

Manufatti e altri edifici

- **Accessori:** ripostigli, rimessaggi, box

Informazioni sull'Edificio 19404

- **Uso prevalente:** non rilevabile

Manufatti e altri edifici

- **Accessori:** ripostigli, rimessaggi, box

Informazioni sull'Edificio 19487

- **Uso prevalente:** misto
- **Usi presenti:** accessorio; residenziale permanente

Edifici di impianto storico

- **Edifici con tipologie edilizie di base:** edifici con preminenza dei caratteri "in schiera"

Informazioni sull'Edificio 19848

- **Uso prevalente:** residenziale
- **Usi presenti:** non in uso

Edifici di impianto storico

- **Edifici con tipologie edilizie di base:** edifici con preminenza dei caratteri "in schiera"

Informazioni sull'Edificio 22322

- **Uso prevalente:** residenziale
- **Usi presenti:** residenziale permanente
- **Numero alloggi:** 4

Edifici di impianto storico

- **Edifici con tipologie edilizie di base:** edifici con preminenza dei caratteri "in schiera"

Informazioni sull'Edificio 23151

- **Uso prevalente:** residenziale
- **Usi presenti:** residenziale permanente
- **Numero alloggi:** 1

Manufatti e altri edifici

- **Edifici di saturazione:** a carattere non specialistico (di base)

Informazioni sull'Edificio 24460

- **Uso prevalente:** residenziale
- **Usi presenti:** residenziale permanente
- **Numero alloggi:** 1

Edifici di impianto storico

- **Edifici con tipologie edilizie di base:** edifici con preminenza dei caratteri "in schiera"

Informazioni sull'Edificio 26212

- **Uso prevalente:** accessorio
- **Usi presenti:** accessorio

Manufatti e altri edifici

- **Accessori:** altro

Informazioni sull'Edificio 29411

- **Uso prevalente:** non in uso
- **Usi presenti:** dismesso

Edifici di impianto storico

- **Edifici di matrice rurale:** fienili, stalle, manufatti di rimessaggio, ecc.

Informazioni sull'Edificio 29431

- **Uso prevalente:** accessorio
- **Usi presenti:** accessorio

Manufatti e altri edifici

- **Accessori:** ripostigli, rimessaggi, box

Informazioni sull'Edificio 30059

- **Uso prevalente:** accessorio
- **Usi presenti:** accessorio

Manufatti e altri edifici

- **Accessori:** altro

Informazioni sull'Edificio 31370

- **Uso prevalente:** residenziale
- **Usi presenti:** residenziale permanente
- **Numero alloggi:** 5

Edifici di impianto storico

- **Edifici con tipologie edilizie di base:** edifici con preminenza dei caratteri "in schiera"

Informazioni sull'Edificio 32548

- **Uso prevalente:** residenziale
- **Usi presenti:** residenziale permanente

Edifici di impianto storico

- **Edifici con tipologie edilizie di base:** edifici con preminenza

▪ **Numero alloggi:** 3

dei caratteri "in schiera"

Informazioni sull'Edificio 34965

▪ **Uso prevalente:** non rilevabile

Manufatti e altri edifici

▪ **Accessori:** ripostigli, rimessaggi, box

Informazioni sull'Edificio 34966

▪ **Uso prevalente:** residenziale
▪ **Usi presenti:** residenziale permanente
▪ **Numero alloggi:** 2

Edifici di impianto storico

▪ **Edifici con tipologie edilizie di base:** edifici con preminenza dei caratteri "in schiera"

Informazioni sull'Edificio 37704

▪ **Uso prevalente:** non rilevabile

Manufatti e altri edifici

▪ **Accessori:** ripostigli, rimessaggi, box

Informazioni sull'Edificio 39305

▪ **Uso prevalente:** residenziale
▪ **Usi presenti:** residenziale permanente
▪ **Numero alloggi:** 1

Edifici di impianto storico

▪ **Edifici con tipologie edilizie di base:** edifici con preminenza dei caratteri "in schiera"

Informazioni sull'Edificio 40211

▪ **Uso prevalente:** non rilevabile

Manufatti e altri edifici

▪ **Accessori:** ripostigli, rimessaggi, box

Informazioni sull'Edificio 40838

▪ **Uso prevalente:** non rilevabile

Informazioni sull'Edificio 40839

▪ **Uso prevalente:** accessorio
▪ **Usi presenti:** accessorio

Manufatti e altri edifici

▪ **Accessori:** garage

Informazioni sull'Edificio 41141

▪ **Uso prevalente:** residenziale
▪ **Usi presenti:** residenziale permanente
▪ **Numero alloggi:** 2

Edifici di impianto storico

▪ **Edifici con tipologie edilizie di base:** edifici con preminenza dei caratteri "in schiera"

Informazioni sull'Edificio 41142

▪ **Uso prevalente:** residenziale
▪ **Usi presenti:** residenziale permanente
▪ **Numero alloggi:** 1

Edifici di impianto storico

▪ **Edifici con tipologie edilizie di base:** edilizia con tipologia incerta ottenuta per trasformazioni di edifici più antichi

Informazioni sull'Edificio 42728

▪ **Uso prevalente:** accessorio
▪ **Usi presenti:** accessorio

Manufatti e altri edifici

▪ **Accessori:** ripostigli, rimessaggi, box

Informazioni sull'Edificio 44081

▪ **Uso prevalente:** residenziale
▪ **Usi presenti:** residenziale permanente

Edifici di impianto storico

▪ **Edifici con tipologie edilizie di base:** edilizia con tipologia incerta ottenuta per trasformazioni di edifici più antichi

Informazioni sull'Edificato Minore 3755

Tipo
tettoia

Tipo
tettoia



FOTO n° 41002 (scheda)



FOTO n° 41003 (scheda)



FOTO n° 41004 (scheda)



FOTO n° 41005 (scheda)



FOTO n° 41006 (scheda)



FOTO n° 41007 (scheda)



FOTO n° 41008 (scheda)



FOTO n° 41009 (scheda)



FOTO n° 41010 (scheda)



FOTO n° 41011 (scheda)



FOTO n° 40950 (edificio 716)



FOTO n° 40967 (edificio 716)



FOTO n° 40987 (edificio 716)



FOTO n° 40974 (edificio 3018)



FOTO n° 40978 (edificio 3018)



FOTO n° 40979 (edificio 3018)



FOTO n° 40942 (edificio 7445)



FOTO n° 40943 (edificio 7445)



FOTO n° 40989 (edificio 9273)



FOTO n° 40988 (edificio 15824)



FOTO n° 40992 (edificio 15824)



FOTO n° 40991 (edificio 18855)



FOTO n° 40994 (edificio 18855)



FOTO n° 40995 (edificio 18855)



FOTO n° 40996 (edificio 18855)



FOTO n° 40997 (edificio 18855)



FOTO n° 40972 (edificio 19487)



FOTO n° 40973 (edificio 19487)



FOTO n° 40948 (edificio 19848)



FOTO n° 40952 (edificio 19848)



FOTO n° 40970 (edificio 19848)



FOTO n° 40936 (edificio 22322)



FOTO n° 40957 (edificio 22322)



FOTO n° 40966 (edificio 22322)



FOTO n° 40958 (edificio 23151)



FOTO n° 40962 (edificio 23151)



FOTO n° 40975 (edificio 24460)



FOTO n° 40980 (edificio 24460)



FOTO n° 41012 (edificio 24460)



FOTO n° 40993 (edificio 26212)



FOTO n° 40944 (edificio 29411)



FOTO n° 40945 (edificio 29411)



FOTO n° 40968 (edificio 29431)



FOTO n° 40990 (edificio 30059)



FOTO n° 40940 (edificio 31370)



FOTO n° 40941 (edificio 31370)



FOTO n° 40946 (edificio 31370)



FOTO n° 40954 (edificio 31370)



FOTO n° 40955 (edificio 31370)



FOTO n° 40964 (edificio 31370)



FOTO n° 40977 (edificio 31370)



FOTO n° 40949 (edificio 32548)



FOTO n° 40969 (edificio 32548)



FOTO n° 40998 (edificio 34966)



FOTO n° 40999 (edificio 34966)



FOTO n° 41000 (edificio 34966)



FOTO n° 41001 (edificio 34966)



FOTO n° 40976 (edificio 39305)



FOTO n° 40981 (edificio 39305)



FOTO n° 40982 (edificio 39305)



FOTO n° 40983 (edificio 39305)



FOTO n° 40984 (edificio 39305)



FOTO n° 40971 (edificio 40839)



FOTO n° 40937 (edificio 41141)



FOTO n° 40938 (edificio 41141)



FOTO n° 40939 (edificio 41141)



FOTO n° 40956 (edificio 41141)



FOTO n° 40965 (edificio 41141)



FOTO n° 40959 (edificio 41142)



FOTO n° 40960 (edificio 41142)



FOTO n° 40961 (edificio 41142)



FOTO n° 40963 (edificio 41142)



FOTO n° 40947 (edificio 42728)



FOTO n° 40951 (edificio 42728)



FOTO n° 40953 (edificio 44081)



FOTO n° 40985 (edificato minore 3755)



FOTO n° 40986 (edificato minore 3756)



Edificati Minori associati alla Scheda:

ID 3765 ID 3766 ID 3767 ID 3768 ID 3769 ID 3770 ID 3771





Informazioni sulla Scheda

Informazioni sulla Scheda

- Data rilevazione 05/10/2019
- Non rilevabile: Non accessibile
- Località SANT'ANNA
- Denominazione c_037 edifici minori non rilevabili

Informazioni sull'Edificato Minore 3765

Informazioni sull'Edificato Minore 3766

Informazioni sull'Edificato Minore 3767

Informazioni sull'Edificato Minore 3768

Informazioni sull'Edificato Minore 3769

Informazioni sull'Edificato Minore 3770

Informazioni sull'Edificato Minore 3771

Edificati Minori associati alla Scheda:

ID 206 ID 207 ID 208





Informazioni sulla Scheda

Informazioni sulla Scheda

- **Data rilevazione** 06/10/2019
- **Non rilevabile:** Non accessibile
- **Località** ARLIANO
- **Denominazione** c_2075 edifici minori non rilevabili

Informazioni sull'Edificato Minore 206

Informazioni sull'Edificato Minore 207

Informazioni sull'Edificato Minore 208

Edifici associati alla Scheda:

ID 3739 | ID 3902 | ID 13489 | ID 18555 | ID 20624 | ID 32387 | ID 33936

Edificati Minori associati alla Scheda:

ID 205





Informazioni sulla Scheda

Informazioni sulla Scheda

- Data rilevazione 06/10/2019
- Località ARLIANO
- Denominazione c_2075

Informazioni sull'Edificio 3739

- **Usò prevalente:** residenziale
- **Usi presenti:** residenziale permanente
- **Numero alloggi:** 1

Edifici di impianto storico

- **Edifici con tipologie edilizie di base:** edifici con preminenza dei caratteri "in schiera"

Informazioni sull'Edificio 3902

- **Usò prevalente:** non rilevabile
- **Usi presenti:** non rilevabile

Manufatti e altri edifici

- **Accessori:** ripostigli, rimessaggi, box

Informazioni sull'Edificio 13489

- **Usò prevalente:** residenziale
- **Usi presenti:** residenziale permanente
- **Numero alloggi:** 1

Edifici di impianto storico

- **Edifici con tipologie edilizie di base:** edifici con preminenza dei caratteri "in schiera"

Informazioni sull'Edificio 18555

- **Usò prevalente:** residenziale
- **Usi presenti:** residenziale permanente
- **Numero alloggi:** 1

Edifici di impianto storico

- **Edifici con tipologie edilizie di base:** edifici con preminenza dei caratteri "in schiera"

Informazioni sull'Edificio 20624

- **Usò prevalente:** residenziale
- **Usi presenti:** residenziale permanente
- **Numero alloggi:** 1

Edifici di impianto storico

- **Edifici di matrice rurale:** fienili, stalle, manufatti di rimessaggio, ecc.

Informazioni sull'Edificio 32387

- **Usò prevalente:** non rilevabile
- **Usi presenti:** non rilevabile

Manufatti e altri edifici

- **Accessori:** ripostigli, rimessaggi, box

Informazioni sull'Edificio 33936

- **Uso prevalente:** residenziale
- **Usi presenti:** residenziale permanente
- **Numero alloggi:** 1

Edifici di impianto storico

- **Edifici con tipologie edilizie di base:** edifici con preminenza dei caratteri "in schiera"

Informazioni sull'Edificato Minore 205

Tipo

garage, box auto

FOTO n° 41074 (scheda)



FOTO n° 41075 (scheda)



FOTO n° 1308 (edificio 3739)



FOTO n° 1312 (edificio 13489)



FOTO n° 1313 (edificio 13489)



FOTO n° 1316 (edificio 18555)



FOTO n° 1317 (edificio 18555)



FOTO n° 1318 (edificio 18555)



FOTO n° 1305 (edificio 20624)



FOTO n° 1306 (edificio 20624)



FOTO n° 1307 (edificio 20624)



FOTO n° 1309 (edificio 33936)



FOTO n° 2067 (edificato minore 205)



FOTO n° 3486 (edificato minore 205)



Edifici associati alla Scheda:

ID 391 | ID 2653 | ID 2681 | ID 4008 | ID 8234 | ID 15578 | ID 17202 | ID 17209 | ID 17816 | ID 19972 | ID 20632 | ID 22528 | ID 22529 | ID 23976 | ID 24430 | ID 26563 | ID 26636 | ID 27585 | ID 28108 | ID 28862 | ID 29422 | ID 30194 | ID 31189 | ID 31471 | ID 32418 | ID 33458 | ID 38059 | ID 38949 | ID 39223 | ID 39719 | ID 40456 | ID 41015 | ID 41412

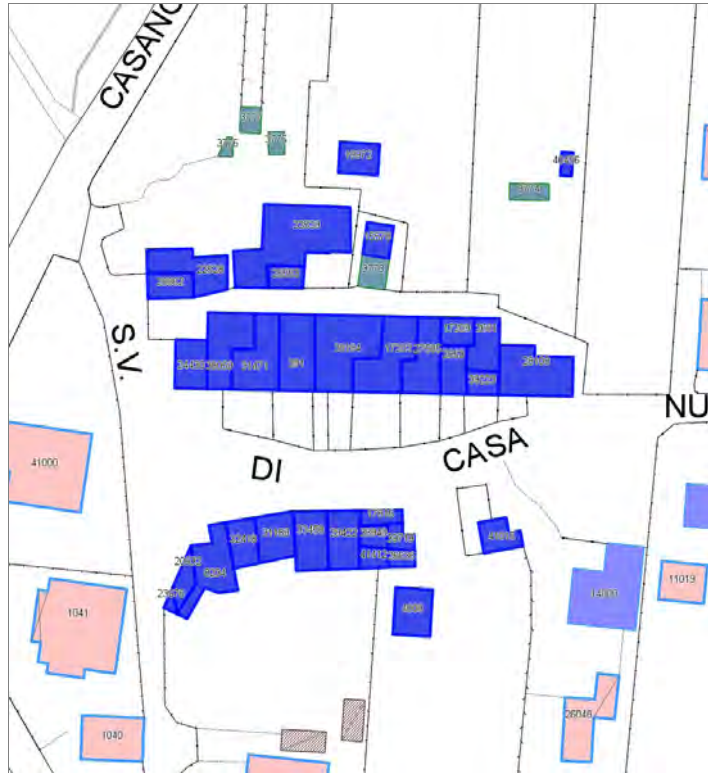



Informazioni sulla Scheda

Informazioni sulla Scheda

- Data rilevazione 06/10/2019
- Località MAGGIANO
- Denominazione c_2076

Informazioni sull'Edificio 391

- **Uso prevalente:** residenziale
- **Usi presenti:** residenziale permanente
- **Numero alloggi:** 1

Edifici di impianto storico

- **Edifici con tipologie edilizie di base:** edifici con preminenza dei caratteri "in schiera"

Informazioni sull'Edificio 2653

- **Uso prevalente:** residenziale
- **Usi presenti:** residenziale permanente
- **Numero alloggi:** 1

Edifici di impianto storico

- **Edifici con tipologie edilizie di base:** edifici con preminenza dei caratteri "in schiera"

Informazioni sull'Edificio 2681

- **Uso prevalente:** residenziale
- **Usi presenti:** residenziale permanente
- **Numero alloggi:** 1

Edifici di impianto storico

- **Edifici con tipologie edilizie di base:** edifici con preminenza dei caratteri "in schiera"

Informazioni sull'Edificio 4008

- **Uso prevalente:** non rilevabile

Informazioni sull'Edificio 8234

- **Uso prevalente:** residenziale
- **Usi presenti:** residenziale permanente
- **Numero alloggi:** 1

Edifici di impianto storico

- **Edifici di matrice rurale:** fienili, stalle, manufatti di rimessaggio, ecc.

Informazioni sull'Edificio 15578

- **Uso prevalente:** non rilevabile
- **Usi presenti:** non rilevabile

Manufatti e altri edifici

- **Accessori:** ripostigli, rimessaggi, box

Informazioni sull'Edificio 17202

- **Uso prevalente:** residenziale
- **Usi presenti:** residenziale permanente

Edifici di impianto storico

- **Numero alloggi:** 1

- **Edifici con tipologie edilizie di base:** edifici con preminenza dei caratteri "in schiera"

Informazioni sull'Edificio 17209

- **Uso prevalente:** non rilevabile
- **Usi presenti:** non rilevabile

Edifici di impianto storico

- **Edifici con tipologie edilizie di base:** edifici con preminenza dei caratteri "in schiera"

Informazioni sull'Edificio 17816

- **Uso prevalente:** misto
- **Usi presenti:** accessorio; residenziale permanente
- **Numero alloggi:** 1

Edifici di impianto storico

- **Edifici di matrice rurale:** fienili, stalle, manufatti di rimessaggio, ecc.

Informazioni sull'Edificio 19972

- **Uso prevalente:** accessorio
- **Usi presenti:** accessorio

Manufatti e altri edifici

- **Accessori:** ripostigli, rimessaggi, box

Informazioni sull'Edificio 20632

- **Uso prevalente:** residenziale
- **Usi presenti:** residenziale permanente
- **Numero alloggi:** 1

Edifici di impianto storico

- **Edifici di matrice rurale:** fienili, stalle, manufatti di rimessaggio, ecc.

Informazioni sull'Edificio 22528

- **Uso prevalente:** accessorio
- **Usi presenti:** accessorio

Manufatti e altri edifici

- **Accessori:** ripostigli, rimessaggi, box

Informazioni sull'Edificio 22529

- **Uso prevalente:** residenziale
- **Usi presenti:** residenziale permanente

Edifici di impianto storico

- **Edifici di matrice rurale:** fienili, stalle, manufatti di rimessaggio, ecc.

Informazioni sull'Edificio 23976

- **Uso prevalente:** residenziale
- **Usi presenti:** residenziale permanente

Edifici di impianto storico

- **Edifici di matrice rurale:** fienili, stalle, manufatti di rimessaggio, ecc.

Informazioni sull'Edificio 24430

- **Uso prevalente:** residenziale
- **Usi presenti:** residenziale permanente
- **Numero alloggi:** 1

Edifici di impianto storico

- **Edifici di matrice rurale:** fienili, stalle, manufatti di rimessaggio, ecc.

Informazioni sull'Edificio 26563

- **Uso prevalente:** accessorio
- **Usi presenti:** accessorio

Manufatti e altri edifici

- **Accessori:** ripostigli, rimessaggi, box

Informazioni sull'Edificio 26636

- **Uso prevalente:** non rilevabile
- **Usi presenti:** non rilevabile

Edifici di impianto storico

- **Edifici di matrice rurale:** fienili, stalle, manufatti di rimessaggio, ecc.

Informazioni sull'Edificio 27585

- **Uso prevalente:** residenziale
- **Usi presenti:** residenziale permanente
- **Numero alloggi:** 1

Edifici di impianto storico

- **Edifici con tipologie edilizie di base:** edifici con preminenza dei caratteri "in schiera"

Informazioni sull'Edificio 28108

- **Uso prevalente:** residenziale
- **Usi presenti:** residenziale permanente
- **Numero alloggi:** 1

Edifici di impianto storico

- **Edifici di matrice rurale:** fienili, stalle, manufatti di rimessaggio, ecc.

Informazioni sull'Edificio 28862

- **Uso prevalente:** accessorio
- **Usi presenti:** accessorio

Manufatti e altri edifici

- **Accessori:** garage

Informazioni sull'Edificio 29422

- **Uso prevalente:** residenziale
- **Usi presenti:** residenziale permanente
- **Numero alloggi:** 1

Edifici di impianto storico

- **Edifici di matrice rurale:** fienili, stalle, manufatti di rimessaggio, ecc.

Informazioni sull'Edificio 30194

- **Uso prevalente:** residenziale
- **Usi presenti:** residenziale permanente
- **Numero alloggi:** 1

Edifici di impianto storico

- **Edifici con tipologie edilizie di base:** edifici con preminenza dei caratteri "in schiera"

Informazioni sull'Edificio 31189

- **Uso prevalente:** residenziale
- **Usi presenti:** residenziale permanente
- **Numero alloggi:** 1

Edifici di impianto storico

- **Edifici di matrice rurale:** fienili, stalle, manufatti di rimessaggio, ecc.

Informazioni sull'Edificio 31471

- **Uso prevalente:** residenziale
- **Usi presenti:** residenziale permanente
- **Numero alloggi:** 1

Edifici di impianto storico

- **Edifici con tipologie edilizie di base:** edifici con preminenza dei caratteri "in schiera"

Informazioni sull'Edificio 32418

- **Uso prevalente:** residenziale
- **Usi presenti:** residenziale permanente
- **Numero alloggi:** 1

Edifici di impianto storico

- **Edifici di matrice rurale:** fienili, stalle, manufatti di rimessaggio, ecc.

Informazioni sull'Edificio 33458

- **Uso prevalente:** residenziale
- **Usi presenti:** residenziale permanente
- **Numero alloggi:** 1

Edifici di impianto storico

- **Edifici di matrice rurale:** fienili, stalle, manufatti di rimessaggio, ecc.

Informazioni sull'Edificio 38059

- **Uso prevalente:** residenziale
- **Usi presenti:** residenziale permanente
- **Numero alloggi:** 1

Edifici di impianto storico

- **Edifici con tipologie edilizie di base:** edifici con preminenza dei caratteri "in schiera"

Informazioni sull'Edificio 38949

- **Uso prevalente:** non rilevabile

Informazioni sull'Edificio 39223

- **Uso prevalente:** residenziale
- **Usi presenti:** residenziale permanente
- **Numero alloggi:** 1

Edifici di impianto storico

- **Edifici con tipologie edilizie di base:** edifici con preminenza dei caratteri "in schiera"

Informazioni sull'Edificio 39719

- **Uso prevalente:** accessorio
- **Usi presenti:** accessorio

Manufatti e altri edifici

- **Accessori:** ripostigli, rimessaggi, box

Informazioni sull'Edificio 40456

- **Uso prevalente:** non rilevabile
- **Usi presenti:** non rilevabile

Manufatti e altri edifici

- **Accessori:** ripostigli, rimessaggi, box

Informazioni sull'Edificio 41015

- **Uso prevalente:** accessorio
- **Usi presenti:** accessorio

Edifici di impianto storico

- **Edifici di matrice rurale:** fienili, stalle, manufatti di rimessaggio, ecc.

Informazioni sull'Edificio 41412

- **Uso prevalente:** non rilevabile
- **Usi presenti:** non rilevabile

Edifici di impianto storico

- **Edifici di matrice rurale:** fienili, stalle, manufatti di rimessaggio, ecc.

Rilievi fotografici



FOTO n° 41076 (scheda)



FOTO n° 41077 (scheda)



FOTO n° 41078 (scheda)



FOTO n° 41079 (scheda)



FOTO n° 2107 (edificio 391)



FOTO n° 2124 (edificio 391)



FOTO n° 2081 (edificio 2653)



FOTO n° 2125 (edificio 2681)



FOTO n° 2072 (edificio 8234)



FOTO n° 2113 (edificio 8234)



FOTO n° 2114 (edificio 8234)



FOTO n° 2117 (edificio 8234)



FOTO n° 2130 (edificio 15578)



FOTO n° 2083 (edificio 17202)



FOTO n° 2126 (edificio 17202)



FOTO n° 2076 (edificio 17816)



FOTO n° 2073 (edificio 20632)



FOTO n° 2115 (edificio 20632)



FOTO n° 2104 (edificio 22528)



FOTO n° 2102 (edificio 22529)



FOTO n° 2116 (edificio 23976)



FOTO n° 2103 (edificio 24430)



FOTO n° 2120 (edificio 24430)



FOTO n° 2097 (edificio 26563)



FOTO n° 2098 (edificio 26563)



FOTO n° 2082 (edificio 27585)



FOTO n° 2129 (edificio 27585)



FOTO n° 2079 (edificio 28108)



FOTO n° 2096 (edificio 28108)



FOTO n° 2110 (edificio 28108)



FOTO n° 2111 (edificio 28108)



FOTO n° 2099 (edificio 28862)



FOTO n° 2100 (edificio 28862)



FOTO n° 2101 (edificio 28862)



FOTO n° 2075 (edificio 29422)



FOTO n° 2084 (edificio 30194)



FOTO n° 2108 (edificio 30194)



FOTO n° 2123 (edificio 30194)



FOTO n° 2127 (edificio 30194)



FOTO n° 2071 (edificio 31189)



FOTO n° 2118 (edificio 31189)



FOTO n° 2106 (edificio 31471)



FOTO n° 2122 (edificio 31471)



FOTO n° 2128 (edificio 31471)



FOTO n° 2070 (edificio 32418)



FOTO n° 2074 (edificio 32418)



FOTO n° 2112 (edificio 33458)



FOTO n° 2105 (edificio 38059)



FOTO n° 2119 (edificio 38059)



FOTO n° 2121 (edificio 38059)



FOTO n° 2080 (edificio 39223)

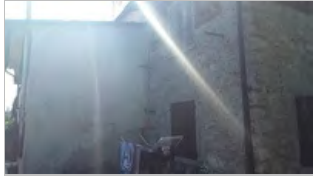

FOTO n° 2077 (edificio 39719)



FOTO n° 2109 (edificio 39719)



FOTO n° 2078 (edificio 41015)



FOTO n° 2085 (edificio 41015)



FOTO n° 2086 (edificio 41015)



FOTO n° 2087 (edificio 41015)



Edificati Minori associati alla Scheda:

ID 3773 | ID 3774 | ID 3775 | ID 3776 | ID 3777 | ID 3778 |

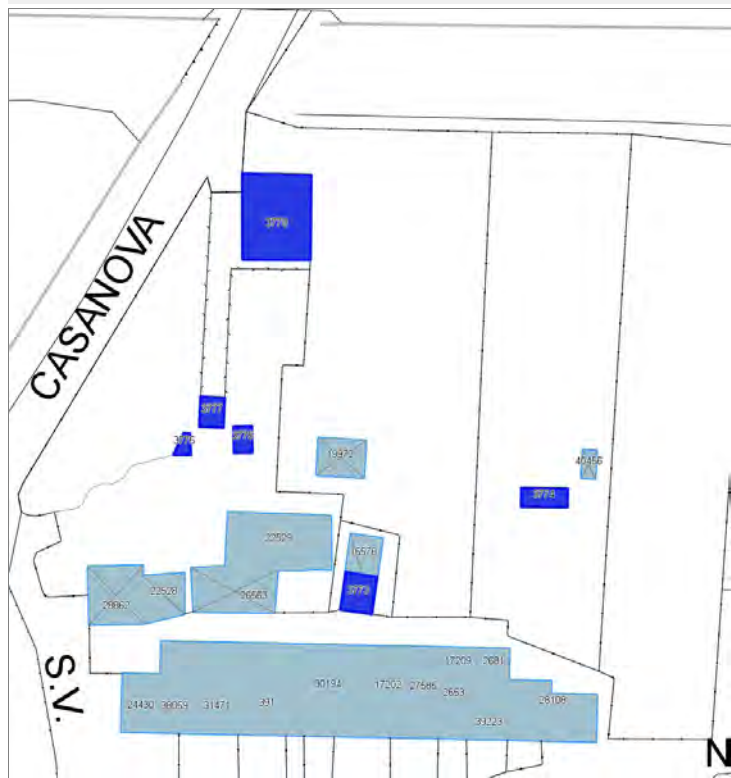

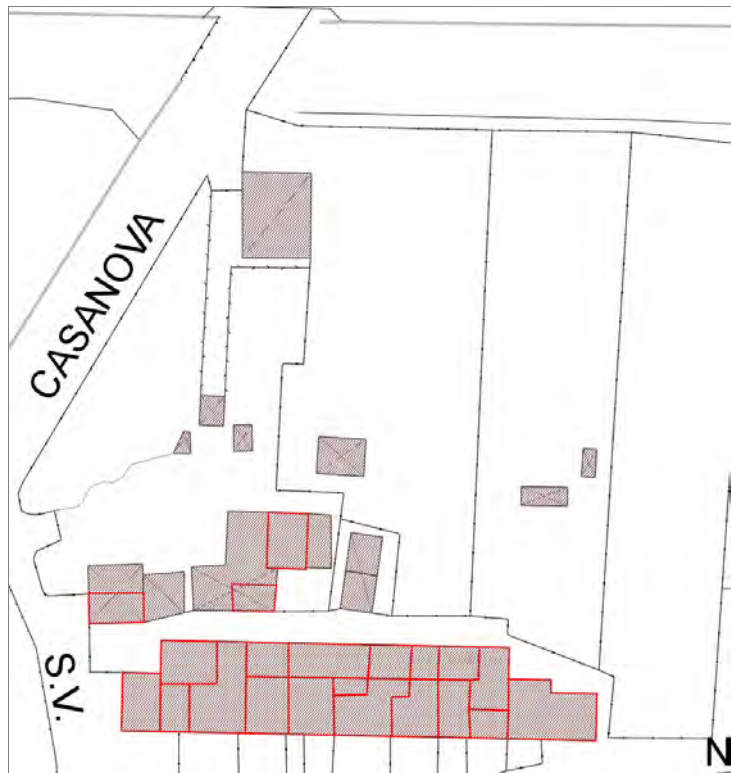

Informazioni sulla Scheda

Informazioni sulla Scheda

- Data rilevazione 06/10/2019
- Non rilevabile: Non accessibile
- Località MAGGIANO
- Denominazione c_2076 edifici minori non rilevabili

Informazioni sull'Edificato Minore 3773

Informazioni sull'Edificato Minore 3774

Informazioni sull'Edificato Minore 3775

Informazioni sull'Edificato Minore 3776

Informazioni sull'Edificato Minore 3777

Informazioni sull'Edificato Minore 3778

Edificati Minori associati alla Scheda:
ID 3816 | ID 3817 | ID 3818 | ID 3819 | ID 3820





Informazioni sulla Scheda

Informazioni sulla Scheda

- **Data rilevazione** 07/10/2019
- **Non rilevabile:** il proprietario non ha concesso il permesso
- **Località** SANT'ANGELO IN CAMPO
- **Denominazione** c_1015 edifici minori non rilevabili

Informazioni sull'Edificato Minore 3816

Tipo

baracca, manufatto precario

Informazioni sull'Edificato Minore 3817

Tipo

baracca, manufatto precario

Informazioni sull'Edificato Minore 3818

Tipo

baracca, manufatto precario

Informazioni sull'Edificato Minore 3819

Tipo

baracca, manufatto precario

Informazioni sull'Edificato Minore 3820

Tipo

baracca, manufatto precario

Edificati Minori associati alla Scheda:
ID 3832

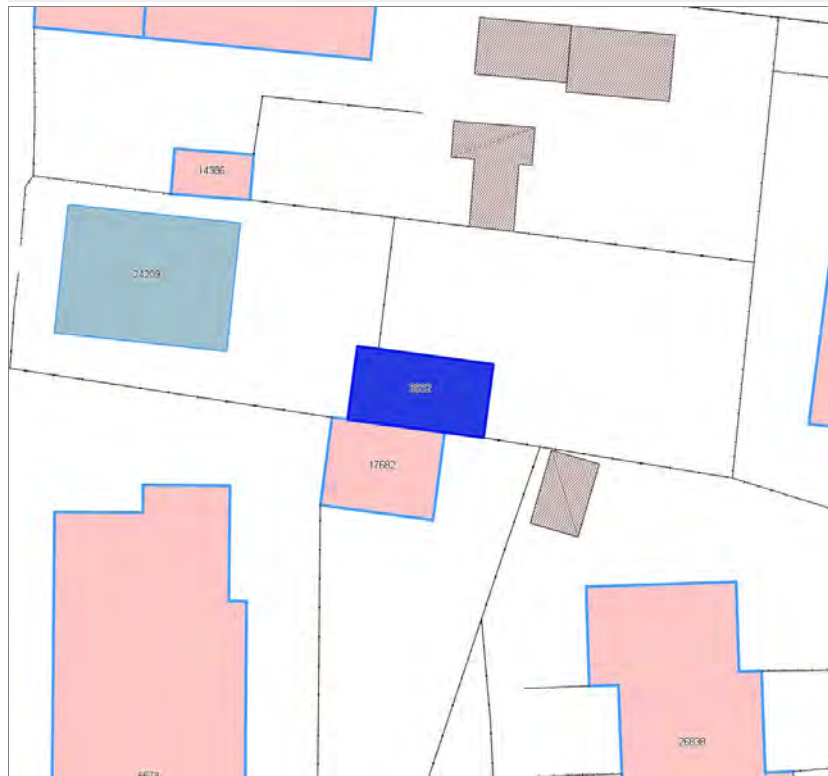



Informazioni sulla Scheda

Informazioni sulla Scheda

- **Data rilevazione** 07/10/2019
- **Non rilevabile:** Non accessibile
- **Località** NAVE
- **Denominazione** c_089 edifici minori non rilevabili

Informazioni sull'Edificato Minore 3832

Edifici associati alla Scheda:

ID 4375 | ID 6202 | ID 9100 | ID 14084 | ID 17160 | ID 19587 | ID 28551 | ID 30995 | ID 33023 | ID 34821

Edificati Minori associati alla Scheda:

ID 2447

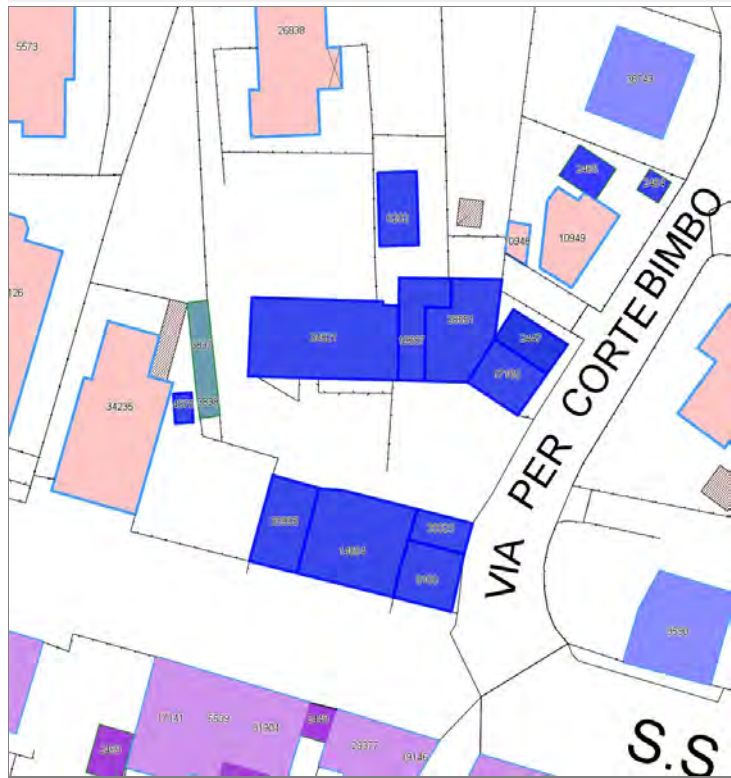



Informazioni sulla Scheda

Informazioni sulla Scheda

- **Data rilevazione** 07/10/2019
- **Località** NAVE
- **Denominazione** c_2086

Informazioni sull'Edificio 4375

- **Uso prevalente:** non rilevabile

Informazioni sull'Edificio 6202

- **Uso prevalente:** non rilevabile

Edifici di impianto storico

- **Edifici di matrice rurale:** fienili, stalle, manufatti di rimessaggio, ecc.

Informazioni sull'Edificio 9100

- **Uso prevalente:** residenziale
- **Usi presenti:** residenziale permanente
- **Numero alloggi:** 1

Edifici di impianto storico

- **Edifici con tipologie edilizie di base:** edilizia con tipologia incerta ottenuta per trasformazioni di edifici più antichi

Informazioni sull'Edificio 14084

- **Uso prevalente:** residenziale
- **Usi presenti:** residenziale permanente
- **Numero alloggi:** 2

Edifici di impianto storico

- **Edifici con tipologie edilizie di base:** edifici con preminenza dei caratteri "in schiera"

Informazioni sull'Edificio 17160

- **Uso prevalente:** accessorio
- **Usi presenti:** accessorio

Edifici di impianto storico

- **Edifici di matrice rurale:** fienili, stalle, manufatti di rimessaggio, ecc.

Informazioni sull'Edificio 19587

- **Uso prevalente:** accessorio
- **Usi presenti:** accessorio

Edifici di impianto storico

- **Edifici di matrice rurale:** fienili, stalle, manufatti di rimessaggio, ecc.

Informazioni sull'Edificio 28551

- **Uso prevalente:** residenziale

- **Usi presenti:** residenziale permanente
- **Numero alloggi:** 2

Edifici di impianto storico

- **Edifici di matrice rurale:** fienili, stalle, manufatti di rimessaggio, ecc.

Informazioni sull'Edificio 30995

- **Usi prevalente:** residenziale
- **Usi presenti:** residenziale permanente
- **Numero alloggi:** 1

Edifici di impianto storico

- **Edifici con tipologie edilizie di base:** edifici con preminenza dei caratteri "in schiera"

Informazioni sull'Edificio 33023

- **Usi prevalente:** residenziale
- **Usi presenti:** residenziale permanente
- **Numero alloggi:** 1

Edifici di impianto storico

- **Edifici con tipologie edilizie di base:** edilizia con tipologia incerta ottenuta per trasformazioni di edifici più antichi

Informazioni sull'Edificio 34821

- **Usi prevalente:** residenziale
- **Usi presenti:** residenziale permanente
- **Numero alloggi:** 4

Edifici di impianto storico

- **Edifici con tipologie edilizie di base:** edifici con preminenza dei caratteri "in linea"

Informazioni sull'Edificato Minore 2447

Tipo
garage, box auto

FOTO n° 41164 (scheda)



FOTO n° 41166 (scheda)



FOTO n° 41167 (scheda)



FOTO n° 29121 (edificio 6202)



FOTO n° 29130 (edificio 6202)



FOTO n° 28985 (edificio 9100)



FOTO n° 28986 (edificio 9100)



FOTO n° 29109 (edificio 9100)



FOTO n° 28983 (edificio 14084)



FOTO n° 28984 (edificio 14084)



FOTO n° 29144 (edificio 14084)



FOTO n° 29112 (edificio 17160)



FOTO n° 29118 (edificio 17160)



FOTO n° 29135 (edificio 17160)



FOTO n° 29142 (edificio 17160)



FOTO n° 29132 (edificio 19587)



FOTO n° 29140 (edificio 19587)



FOTO n° 29114 (edificio 28551)



FOTO n° 29131 (edificio 28551)



FOTO n° 29141 (edificio 28551)



FOTO n° 28982 (edificio 30995)



FOTO n° 29143 (edificio 30995)



FOTO n° 29110 (edificio 33023)



FOTO n° 29116 (edificio 33023)



FOTO n° 29145 (edificio 33023)



FOTO n° 29138 (edificio 34821)



FOTO n° 29117 (edificio minore 2447)



Edificati Minori associati alla Scheda:

ID 3837 | ID 3838





Informazioni sulla Scheda

Informazioni sulla Scheda

- **Data rilevazione** 07/10/2019
- **Non rilevabile:** Non accessibile
- **Località** NAVE
- **Denominazione** c_2086 edifici minori non rilevabili

Informazioni sull'Edificato Minore 3837

Informazioni sull'Edificato Minore 3838

Edifici associati alla Scheda:

ID 8051 | ID 12410 | ID 44304

Edificati Minori associati alla Scheda:

ID 2452 | ID 3840





Informazioni sulla Scheda

Informazioni sulla Scheda

- Data rilevazione 07/10/2019
- Località SANT'ANNA
- Denominazione c_2087

Informazioni sull'Edificio 8051

- **Uso prevalente:** residenziale
- **Usi presenti:** residenziale permanente
- **Numero alloggi:** 1

Edifici di impianto storico

- **Edifici con tipologie edilizie di base:** edifici con preminenza dei caratteri "in schiera"

Informazioni sull'Edificio 12410

- **Uso prevalente:** residenziale
- **Usi presenti:** accessorio; residenziale permanente
- **Numero alloggi:** 3

Edifici di impianto storico

- **Edifici con tipologie edilizie di base:** edifici con preminenza dei caratteri "in schiera"

Informazioni sull'Edificio 44304

- **Uso prevalente:** accessorio
- **Usi presenti:** accessorio

Manufatti e altri edifici

- **Accessori:** garage

Informazioni sull'Edificato Minore 2452

Tipo

baracca, manufatto precario

Informazioni sull'Edificato Minore 3840

Tipo

baracca, manufatto precario



FOTO n° 41170 (scheda)



FOTO n° 41171 (scheda)



FOTO n° 29252 (edificio 8051)



FOTO n° 29253 (edificio 8051)



FOTO n° 29254 (edificio 8051)



FOTO n° 29255 (edificio 8051)



FOTO n° 29247 (edificio 12410)



FOTO n° 29248 (edificio 12410)



FOTO n° 29249 (edificio 12410)



FOTO n° 29250 (edificato minore 2452)



FOTO n° 29251 (edificato minore 2452)



FOTO n° 41168 (edificato minore 3840)



Edificati Minori associati alla Scheda:

ID 3843 | ID 3844 | ID 3845 | ID 3846 | ID 3847 | ID 3848





Informazioni sulla Scheda

Informazioni sulla Scheda

- **Data rilevazione** 07/10/2019
- **Non rilevabile:** Non accessibile
- **Località** SANT'ANGELO IN CAMPO
- **Denominazione** c_129 edifici minori non rilevabili

Informazioni sull'Edificato Minore 3843

Informazioni sull'Edificato Minore 3844

Informazioni sull'Edificato Minore 3845

Informazioni sull'Edificato Minore 3846

Informazioni sull'Edificato Minore 3847

Informazioni sull'Edificato Minore 3848

Edifici associati alla Scheda:

ID 3539 | ID 6626 | ID 9608 | ID 17801 | ID 17802 | ID 18512 | ID 21645 | ID 21730 | ID 28521 | ID 31942 | ID 33891 | ID 34554 | ID 35989 | ID 39141

Edificati Minori associati alla Scheda:

ID 2453

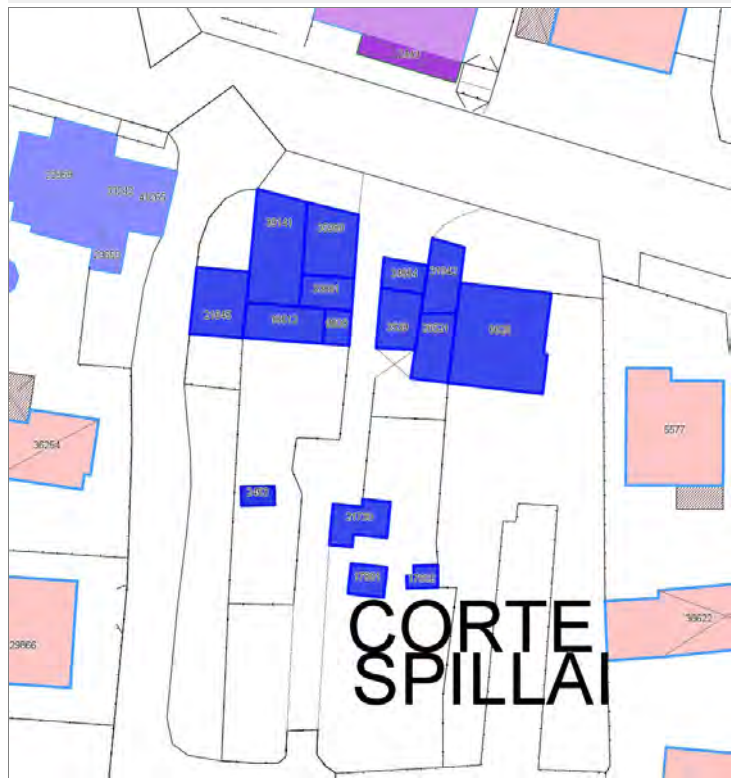

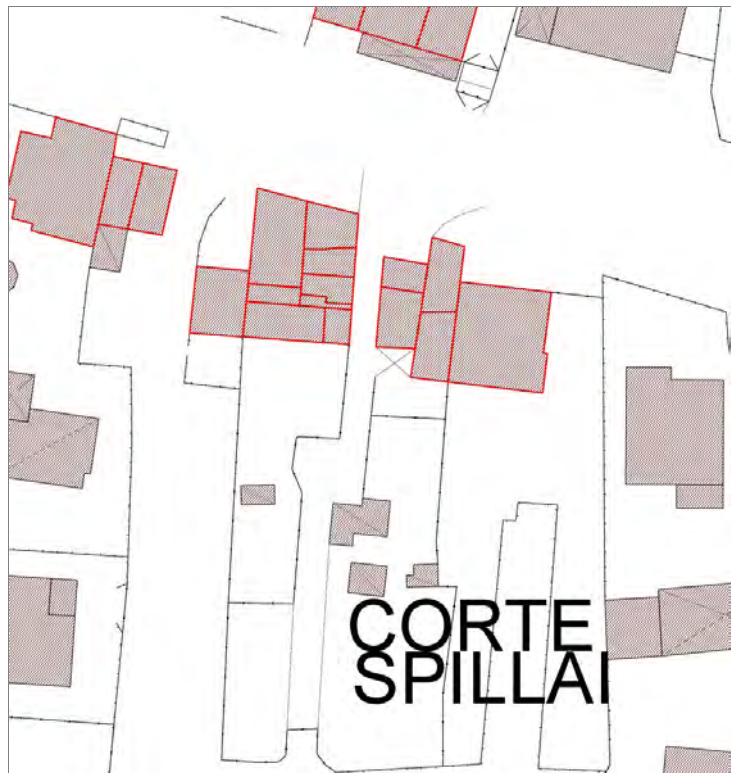

Informazioni sulla Scheda

Informazioni sulla Scheda

- **Data rilevazione** 07/10/2019
- **Località** SANT'ANGELO IN CAMPO
- **Denominazione** c_2088

Informazioni sull'Edificio 3539

- **Usi prevalente:** non in uso
- **Usi presenti:** non in uso

Edifici di impianto storico

- **Edifici di matrice rurale:** fienili, stalle, manufatti di rimessaggio, ecc.

Informazioni sull'Edificio 6626

- **Usi prevalente:** residenziale
- **Usi presenti:** residenziale permanente
- **Numero alloggi:** 1

Edifici di impianto storico

- **Edifici di matrice rurale:** casa colonica isolata

Informazioni sull'Edificio 9608

- **Usi prevalente:** residenziale
- **Usi presenti:** residenziale permanente
- **Numero alloggi:** 1

Edifici di impianto storico

- **Edifici con tipologie edilizie di base:** edifici con preminenza dei caratteri "in schiera"

Informazioni sull'Edificio 17801

- **Usi prevalente:** non rilevabile
- **Usi presenti:** non rilevabile

Manufatti e altri edifici

- **Accessori:** ripostigli, rimessaggi, box

Informazioni sull'Edificio 17802

- **Usi prevalente:** non rilevabile
- **Usi presenti:** non rilevabile

Manufatti e altri edifici

- **Accessori:** ripostigli, rimessaggi, box

Informazioni sull'Edificio 18512

- **Usi prevalente:** residenziale
- **Usi presenti:** residenziale permanente
- **Numero alloggi:** 1

Edifici di impianto storico

- **Edifici con tipologie edilizie di base:** edifici con preminenza dei caratteri "in schiera"

Informazioni sull'Edificio 21645

- **Uso prevalente:** residenziale
- **Usi presenti:** residenziale permanente
- **Numero alloggi:** 1

Edifici di impianto storico

- **Edifici con tipologie edilizie di base:** edifici con preminenza dei caratteri "in schiera"

Informazioni sull'Edificio 21730

- **Uso prevalente:** accessorio
- **Usi presenti:** accessorio

Manufatti e altri edifici

- **Accessori:** ripostigli, rimessaggi, box

Informazioni sull'Edificio 28521

- **Uso prevalente:** non in uso
- **Usi presenti:** non in uso

Edifici di impianto storico

- **Edifici di matrice rurale:** fienili, stalle, manufatti di rimessaggio, ecc.

Informazioni sull'Edificio 31942

- **Uso prevalente:** non in uso
- **Usi presenti:** non in uso

Edifici di impianto storico

- **Edifici con tipologie edilizie di base:** edilizia con tipologia incerta ottenuta per trasformazioni di edifici più antichi

Informazioni sull'Edificio 33891

- **Uso prevalente:** residenziale
- **Usi presenti:** residenziale permanente
- **Numero alloggi:** 1

Edifici di impianto storico

- **Edifici di matrice rurale:** fienili, stalle, manufatti di rimessaggio, ecc.

Informazioni sull'Edificio 34554

- **Uso prevalente:** non in uso
- **Usi presenti:** non in uso

Edifici di impianto storico

- **Edifici con tipologie edilizie di base:** edilizia con tipologia incerta ottenuta per trasformazioni di edifici più antichi

Informazioni sull'Edificio 35989

- **Uso prevalente:** residenziale
- **Usi presenti:** residenziale permanente
- **Numero alloggi:** 1

Edifici di impianto storico

- **Edifici con tipologie edilizie di base:** edifici con preminenza dei caratteri "in schiera"

Informazioni sull'Edificio 39141

- **Uso prevalente:** residenziale
- **Usi presenti:** esercizi di vicinato; residenziale permanente

Edifici di impianto storico

- **Edifici con tipologie edilizie di base:** edifici con preminenza dei caratteri "in schiera"

Informazioni sull'Edificato Minore 2453

Tipo

baracca, manufatto precario



FOTO n° 41172 (scheda)



FOTO n° 41173 (scheda)

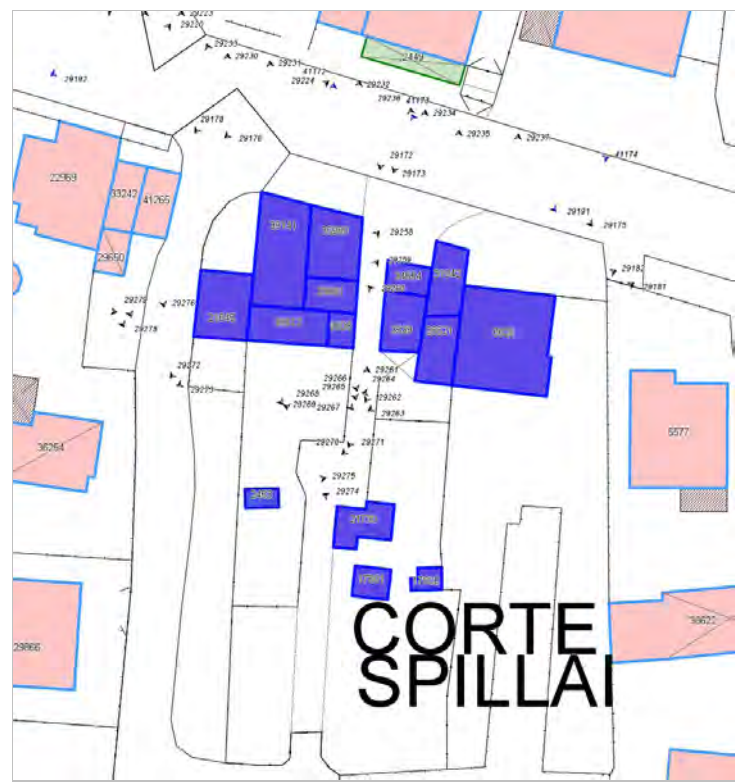

FOTO n° 41174 (scheda)



FOTO n° 29260 (edificio 3539)



FOTO n° 29262 (edificio 3539)



FOTO n° 29271 (edificio 3539)



FOTO n° 29181 (edificio 6626)



FOTO n° 29182 (edificio 6626)



FOTO n° 29237 (edificio 6626)



FOTO n° 29264 (edificio 6626)



FOTO n° 29265 (edificio 9608)



FOTO n° 29266 (edificio 9608)



FOTO n° 29267 (edificio 18512)



FOTO n° 29268 (edificio 18512)



FOTO n° 29273 (edificio 18512)



FOTO n° 29230 (edificio 21645)



FOTO n° 29269 (edificio 21645)



FOTO n° 29272 (edificio 21645)



FOTO n° 29261 (edificio 21730)



FOTO n° 29274 (edificio 21730)



FOTO n° 29263 (edificio 28521)



FOTO n° 29270 (edificio 28521)



FOTO n° 29235 (edificio 31942)



FOTO n° 29236 (edificio 31942)



FOTO n° 29259 (edificio 33891)



FOTO n° 29234 (edificio 34554)



FOTO n° 29232 (edificio 35989)



FOTO n° 29258 (edificio 35989)



FOTO n° 29231 (edificio 39141)



FOTO n° 29233 (edificio 39141)



FOTO n° 29275 (edificato minore 2453)



Edificati Minori associati alla Scheda:

ID 1924





Informazioni sulla Scheda

Informazioni sulla Scheda

- **Data rilevazione** 07/10/2019
- **Non rilevabile:** Non accessibile
- **Località** SANT'ANGELO IN CAMPO
- **Denominazione** c_036 edifici minori non rilevabili

Informazioni sull'Edificato Minore 1924

Edificati Minori associati alla Scheda:

ID 3851 | ID 3852 |





Informazioni sulla Scheda

Informazioni sulla Scheda

- **Data rilevazione** 07/10/2019
- **Non rilevabile:** Non accessibile
- **Località** SANT'ANGELO IN CAMPO
- **Denominazione** c_122 edifici minori non rilevabili

Informazioni sull'Edificato Minore 3851

Informazioni sull'Edificato Minore 3852

Edificati Minori associati alla Scheda:
ID 3853

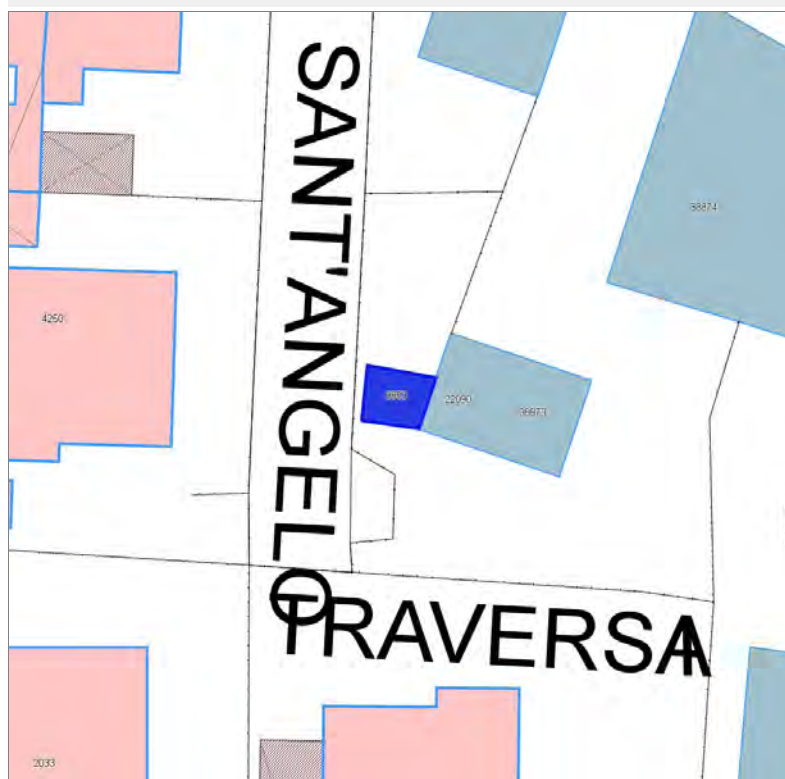

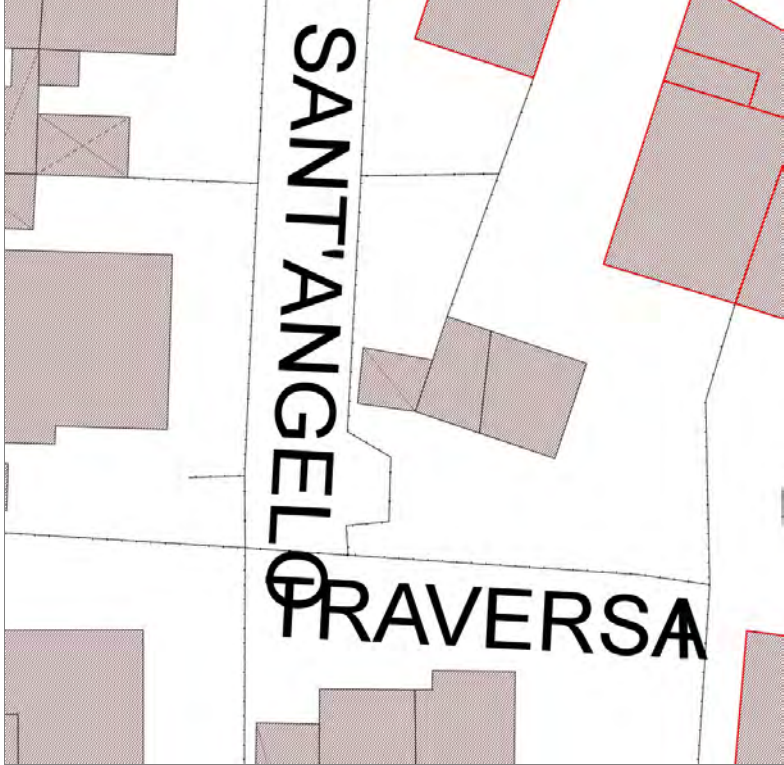

SANT'ANGELO
TRAVERSA

Informazioni sulla Scheda

Informazioni sulla Scheda

- **Data rilevazione** 07/10/2019
- **Non rilevabile:** Senza permesso del proprietario
- **Località** SANT'ANGELO IN CAMPO
- **Denominazione** c_083 edifici minori non rilevabili

Informazioni sull'Edificato Minore 3853

Report Scheda Edifici corte c_081 edifici minori non rilevabili N°777

Edificati Minori associati alla Scheda:

ID 3855 | ID 3856 | ID 3857 | ID 3858 | ID 3859 | ID 3860





Informazioni sulla Scheda

Informazioni sulla Scheda

- **Data rilevazione** 07/10/2019
- **Non rilevabile:** Non accessibile
- **Località** SANT'ANGELO IN CAMPO
- **Denominazione** c_081 edifici minori non rilevabili

Informazioni sull'Edificato Minore 3855

Informazioni sull'Edificato Minore 3856

Informazioni sull'Edificato Minore 3857

Informazioni sull'Edificato Minore 3858

Informazioni sull'Edificato Minore 3859

Informazioni sull'Edificato Minore 3860

Edificati Minori associati alla Scheda:

ID 3868 | ID 3869





Informazioni sulla Scheda

Informazioni sulla Scheda

- **Data rilevazione** 07/10/2019
- **Non rilevabile:** Non accessibile
- **Località** SANT'ANGELO IN CAMPO
- **Denominazione** c_029 edifici minori non rilevabili

Informazioni sull'Edificato Minore 3868

Informazioni sull'Edificato Minore 3869

Edifici associati alla Scheda:

ID 383 | ID 22022 | ID 22023 | ID 22024 | ID 22025 | ID 24872 | ID 28775 | ID 32872 | ID 42236

Edificati Minori associati alla Scheda:

ID 1822





Informazioni sulla Scheda

Informazioni sulla Scheda

- **Data rilevazione** 07/10/2019
- **Località** SAN DONATO
- **Denominazione** c_2089

Informazioni sull'Edificio 383

- **Usi prevalente:** residenziale
- **Usi presenti:** residenziale permanente
- **Numero alloggi:** 2

Edifici di impianto storico

- **Edifici con tipologie edilizie di base:** edifici con preminenza dei caratteri "in schiera"

Informazioni sull'Edificio 22022

- **Usi prevalente:** accessorio
- **Usi presenti:** accessorio

Manufatti e altri edifici

- **Accessori:** ripostigli, rimessaggi, box

Informazioni sull'Edificio 22023

- **Usi prevalente:** accessorio
- **Usi presenti:** non in uso

Informazioni sull'Edificio 22024

- **Usi prevalente:** accessorio
- **Usi presenti:** accessorio

Manufatti e altri edifici

- **Accessori:** ripostigli, rimessaggi, box

Informazioni sull'Edificio 22025

- **Usi prevalente:** accessorio
- **Usi presenti:** accessorio

Edifici di impianto storico

- **Edifici di matrice rurale:** fienili, stalle, manufatti di rimessaggio, ecc.

Informazioni sull'Edificio 24872

- **Usi prevalente:** residenziale
- **Usi presenti:** residenziale permanente
- **Numero alloggi:** 1

Edifici di impianto storico

- **Edifici con tipologie edilizie di base:** edifici con preminenza dei caratteri "in schiera"

Informazioni sull'Edificio 28775

- **Usi prevalente:** non in uso

Edifici di impianto storico

■ **Usi presenti:** non in uso

■ **Edifici di matrice rurale:** fienili, stalle, manufatti di rimessaggio, ecc.

Informazioni sull'Edificio 32872

- **Uso prevalente:** residenziale
- **Usi presenti:** residenziale permanente
- **Numero alloggi:** 1

Edifici di impianto storico

- **Edifici di matrice rurale:** fienili, stalle, manufatti di rimessaggio, ecc.

Informazioni sull'Edificio 42236

- **Uso prevalente:** non in uso
- **Usi presenti:** non in uso

Edifici di impianto storico

- **Altri edifici:** rudere

Informazioni sull'Edificato Minore 1822

Tipo
tettoia

FOTO n° 41177 (scheda)



FOTO n° 41178 (scheda)



FOTO n° 20343 (edificio 383)



FOTO n° 20345 (edificio 383)



FOTO n° 20355 (edificio 383)



FOTO n° 20350 (edificio 22022)



FOTO n° 20352 (edificio 22022)



FOTO n° 20357 (edificio 22023)



FOTO n° 20358 (edificio 22023)



FOTO n° 20349 (edificio 22024)



FOTO n° 20353 (edificio 22024)



FOTO n° 20346 (edificio 22025)



FOTO n° 20348 (edificio 22025)



FOTO n° 20354 (edificio 22025)



FOTO n° 20338 (edificio 24872)



FOTO n° 20339 (edificio 24872)



FOTO n° 20340 (edificio 24872)



FOTO n° 20341 (edificio 24872)



FOTO n° 20342 (edificio 24872)



FOTO n° 20360 (edificio 28775)



FOTO n° 20332 (edificio 32872)



FOTO n° 20333 (edificio 32872)



FOTO n° 20337 (edificio 32872)



FOTO n° 20361 (edificio 32872)



FOTO n° 20359 (edificio 42236)



FOTO n° 20336 (edificato minore 1822)



Edificati Minori associati alla Scheda:

ID 3876 | ID 3877

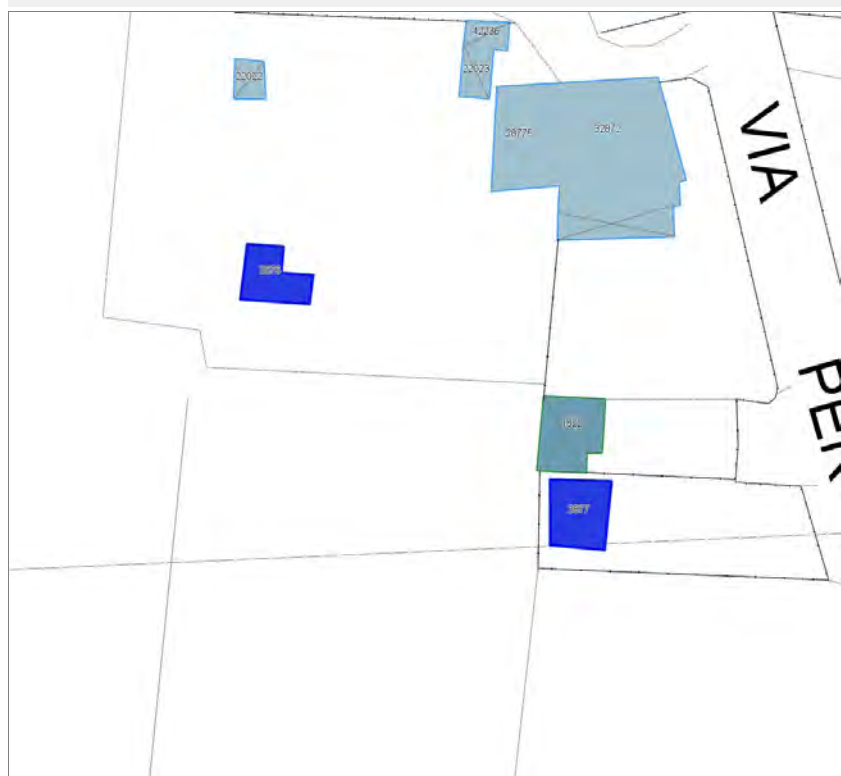



Informazioni sulla Scheda

Informazioni sulla Scheda

- **Data rilevazione** 07/10/2019
- **Non rilevabile:** Non accessibile
- **Località** SAN DONATO
- **Denominazione** c_2089 edifici minori non rilevabili

Informazioni sull'Edificato Minore 3876

Informazioni sull'Edificato Minore 3877

Edificati Minori associati alla Scheda:
ID 3883

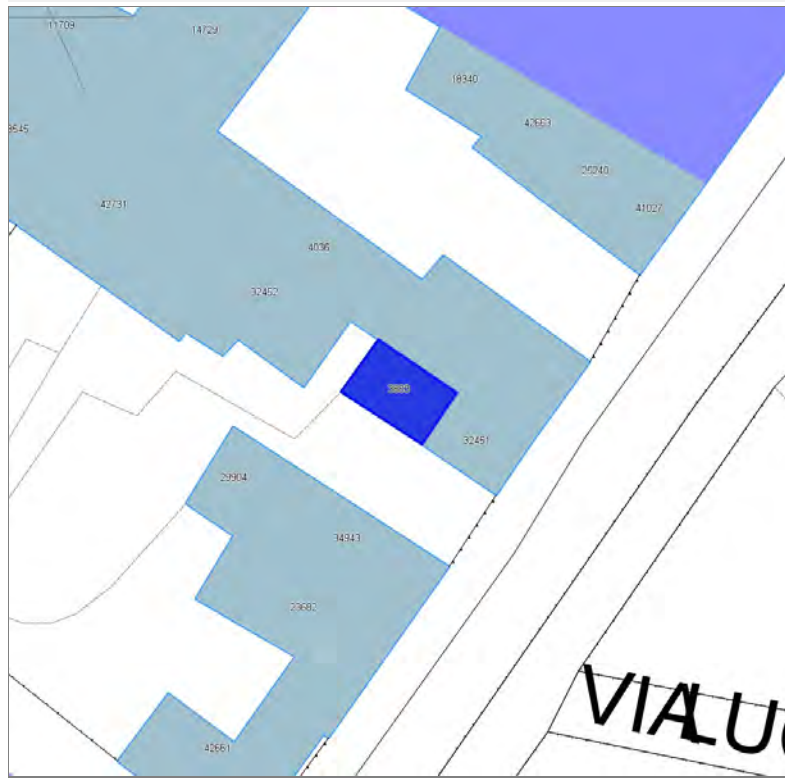

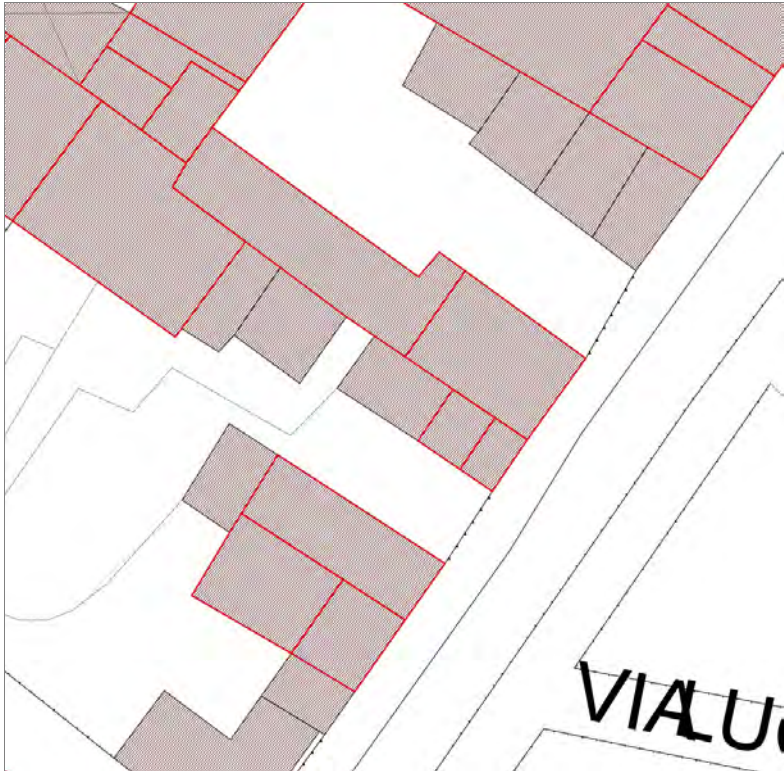

Informazioni sulla Scheda

Informazioni sulla Scheda

- **Data rilevazione** 07/10/2019
- **Non rilevabile:** Non rilevabile
- **Località** SAN MARCO
- **Denominazione** c_466 edifici minori non rilevabili

Informazioni sull'Edificato Minore 3883

Edificati Minori associati alla Scheda:

ID 3908 | ID 3909 | ID 3910

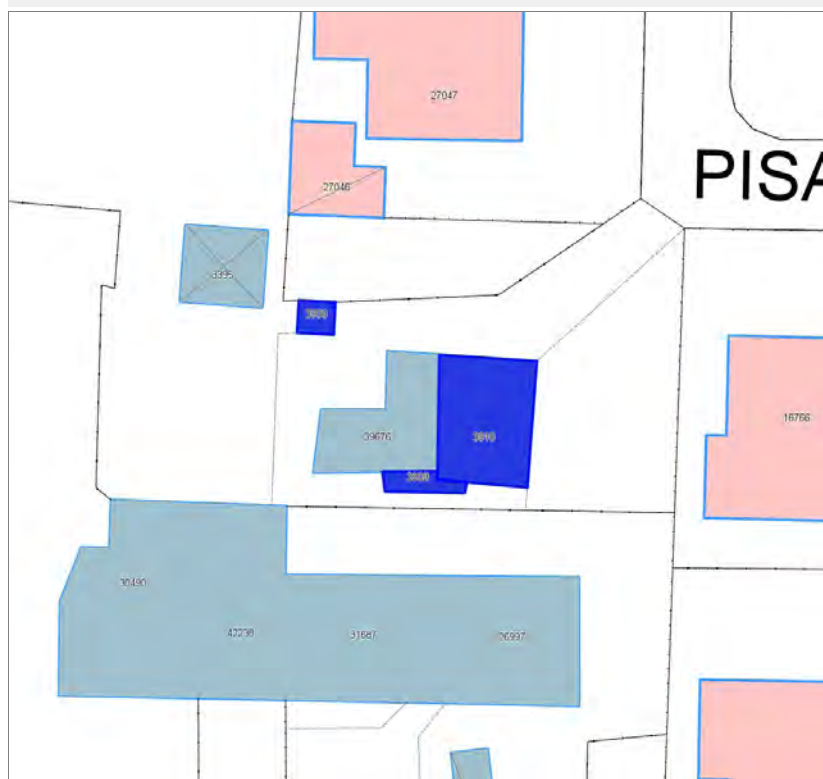

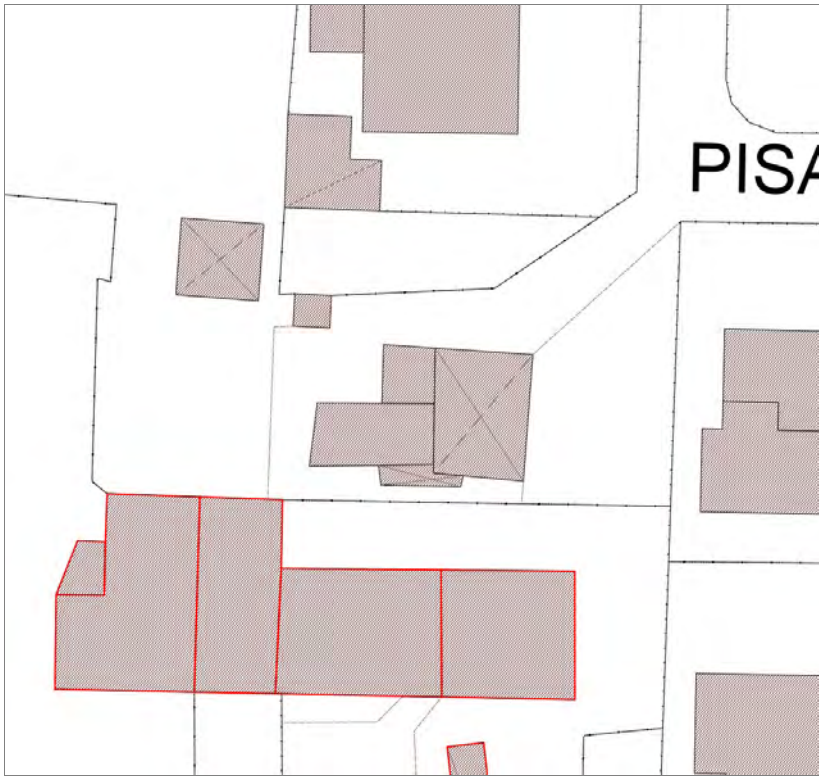

Informazioni sulla Scheda

Informazioni sulla Scheda

- **Data rilevazione** 08/10/2019
- **Non rilevabile:** Non accessibile
- **Località** SANT'ANGELO IN CAMPO
- **Denominazione** c_1023 edifici minori non rilevabili

Informazioni sull'Edificato Minore 3908

Informazioni sull'Edificato Minore 3909

Informazioni sull'Edificato Minore 3910

Edificati Minori associati alla Scheda:

ID 3921 | ID 3922 | ID 3923





Informazioni sulla Scheda

Informazioni sulla Scheda

- **Data rilevazione** 08/10/2019
- **Non rilevabile:** Non accessibile
- **Località** SANT'ANNA
- **Denominazione** c_125 edifici minori non rilevabili

Informazioni sull'Edificato Minore 3921

Informazioni sull'Edificato Minore 3922

Informazioni sull'Edificato Minore 3923

Edificati Minori associati alla Scheda:

ID 2694 | ID 2695

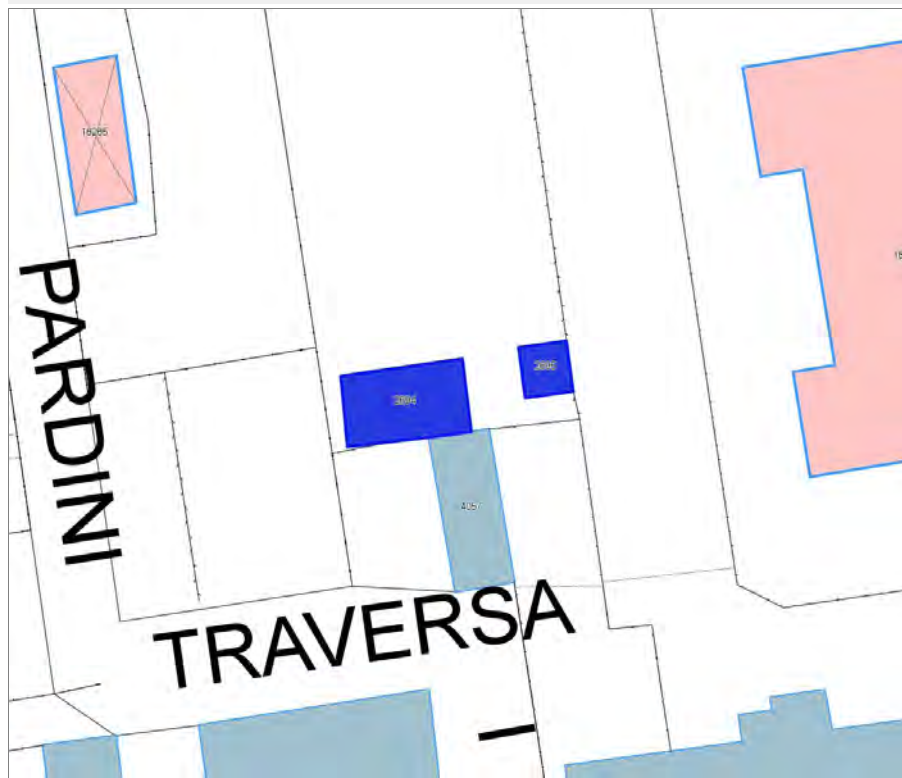

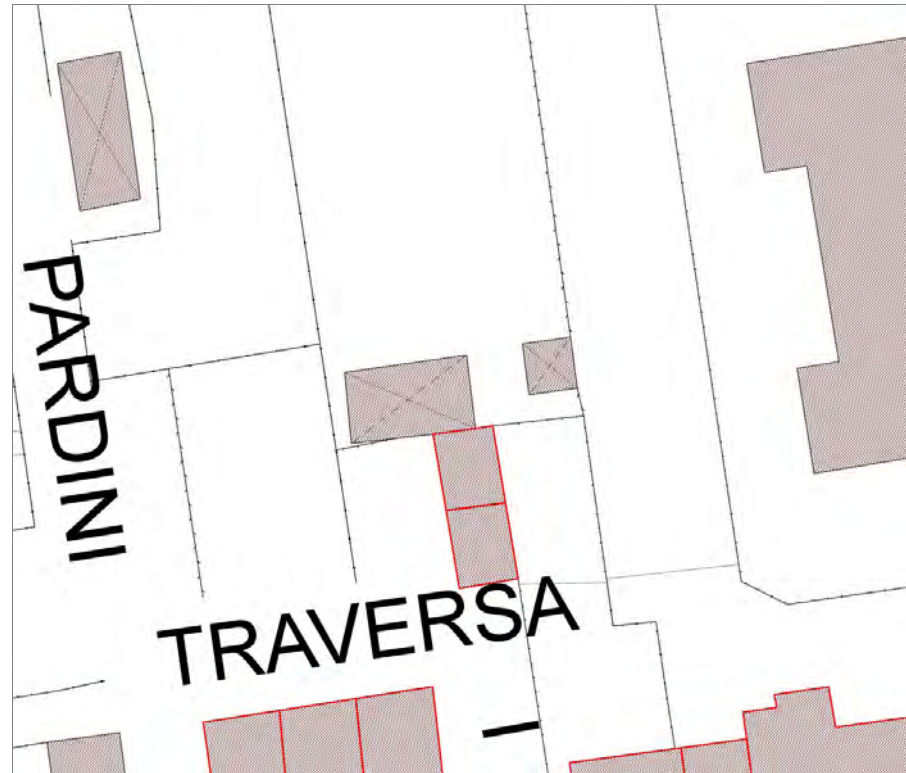

Informazioni sulla Scheda

Informazioni sulla Scheda

- **Data rilevazione** 08/10/2019
- **Non rilevabile:** Non accessibile
- **Località** SANT'ANNA
- **Denominazione** c_127 edifici minori non rilevabili

Informazioni sull'Edificato Minore 2694

Informazioni sull'Edificato Minore 2695

Edificati Minori associati alla Scheda:
ID 3963





Informazioni sulla Scheda

Informazioni sulla Scheda

- **Data rilevazione** 09/10/2019
- **Non rilevabile:** Non accessibile
- **Località** SAN MARCO
- **Denominazione** c_005 edifici minori non rilevabili

Informazioni sull'Edificato Minore 3963

Edificati Minori associati alla Scheda:

ID 3965

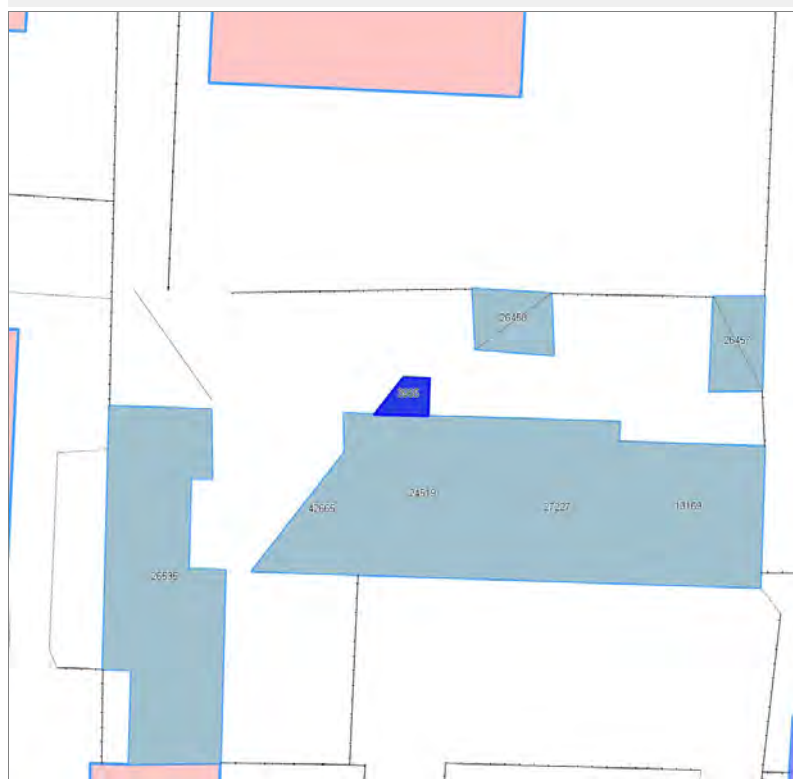

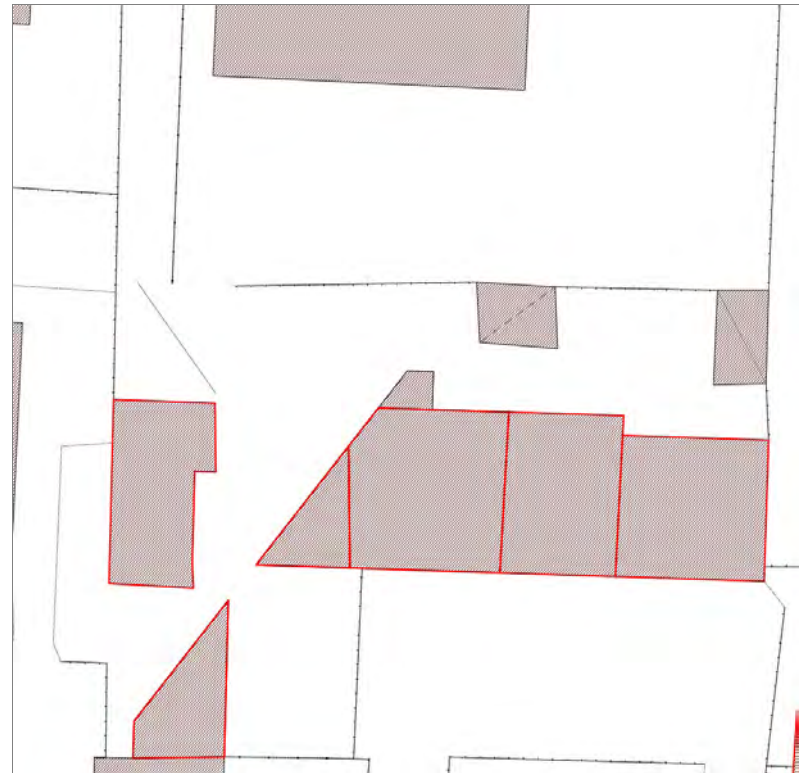

Informazioni sulla Scheda

Informazioni sulla Scheda

- **Data rilevazione** 09/10/2019
- **Non rilevabile:** Non accessibile
- **Località** SAN MARCO
- **Denominazione** c_471 edifici minori non rilevabili

Informazioni sull'Edificato Minore 3965

Edifici associati alla Scheda:

ID 1917 | ID 2626 | ID 35741 | ID 35742 |

Edificati Minori associati alla Scheda:

ID 3991 | ID 3992 | ID 3993 | ID 3994 |



DEI



Informazioni sulla Scheda

Informazioni sulla Scheda

- Data rilevazione 10/10/2019
- Località SAN PIETRO A VICO
- Denominazione c_315

Informazioni sull'Edificio 1917

- **Usò prevalente:** accessorio
- **Usi presenti:** accessorio

Manufatti e altri edifici

- **Accessori:** ripostigli, rimessaggi, box

Informazioni sull'Edificio 2626

- **Usò prevalente:** residenziale
- **Usi presenti:** residenziale permanente
- **Numero alloggi:** 5

Edifici di impianto storico

- **Edifici con tipologie edilizie di base:** edifici con preminenza dei caratteri "in schiera"

Informazioni sull'Edificio 35741

- **Usò prevalente:** accessorio
- **Usi presenti:** accessorio

Manufatti e altri edifici

- **Accessori:** ripostigli, rimessaggi, box

Informazioni sull'Edificio 35742

- **Usò prevalente:** residenziale
- **Usi presenti:** residenziale permanente

Edifici di impianto storico

- **Edifici con tipologie edilizie di base:** edilizia con tipologia incerta ottenuta per trasformazioni di edifici più antichi

Informazioni sull'Edificato Minore 3991

Tipo
tettoia

Informazioni sull'Edificato Minore 3992

Tipo
tettoia

Informazioni sull'Edificato Minore 3993

Tipo
baracca, manufatto precario

Informazioni sull'Edificato Minore 3994

Tipo

baracca, manufatto precario



FOTO n° 41720 (scheda)



FOTO n° 41721 (scheda)



FOTO n° 41722 (scheda)



FOTO n° 41706 (edificio 1917)



FOTO n° 41713 (edificio 1917)



FOTO n° 41705 (edificio 2626)



FOTO n° 41715 (edificio 2626)



FOTO n° 41707 (edificio 2626)



FOTO n° 41709 (edificio 2626)



FOTO n° 41716 (edificio 2626)



FOTO n° 41718 (edificio 2626)



FOTO n° 41703 (edificio 35742)



FOTO n° 41719 (edificio 35742)



FOTO n° 41704 (edificio 35742)



FOTO n° 41708 (edificio 35742)



FOTO n° 41710 (edificato minore 3991)



FOTO n° 41711 (edificato minore 3992)



FOTO n° 41712 (edificato minore 3993)



FOTO n° 41714 (edificato minore 3994)





Informazioni sulla Scheda

Informazioni sulla Scheda

- **Data rilevazione** 10/10/2019
- **Località** SAN PIETRO A VICO
- **Denominazione** c_310

Informazioni sull'Edificio 8844

- **Usi prevalente:** residenziale
- **Usi presenti:** residenziale permanente
- **Numero alloggi:** 4

Edifici di impianto storico

- **Edifici con tipologie edilizie di base:** edifici con preminenza dei caratteri "in linea"

Informazioni sull'Edificio 11058

- **Usi prevalente:** accessorio
- **Usi presenti:** accessorio

Edifici di impianto storico

- **Edifici di matrice rurale:** fienili, stalle, manufatti di rimessaggio, ecc.

Informazioni sull'Edificio 12234

- **Usi prevalente:** accessorio
- **Usi presenti:** accessorio

Manufatti e altri edifici

- **Accessori:** garage

Informazioni sull'Edificio 14757

- **Usi prevalente:** residenziale
- **Usi presenti:** non in uso; residenziale permanente
- **Numero alloggi:** 1

Edifici di impianto storico

- **Edifici con tipologie edilizie di base:** edifici con preminenza dei caratteri "in schiera"

Informazioni sull'Edificio 19258

- **Usi prevalente:** accessorio
- **Usi presenti:** accessorio

Manufatti e altri edifici

- **Accessori:** garage

Informazioni sull'Edificio 33080

- **Usi prevalente:** residenziale
- **Usi presenti:** non in uso; residenziale permanente
- **Numero alloggi:** 1

Edifici di impianto storico

- **Edifici con tipologie edilizie di base:** edifici con preminenza dei caratteri "in schiera"

Informazioni sull'Edificio 33081

- **Uso prevalente:** accessorio
- **Usi presenti:** accessorio

Manufatti e altri edifici

- **Accessori:** ripostigli, rimessaggi, box

Informazioni sull'Edificio 37072

- **Uso prevalente:** residenziale
- **Usi presenti:** accessorio; residenziale permanente

Edifici di impianto storico

- **Edifici con tipologie edilizie di base:** edifici con preminenza dei caratteri "in schiera"

Rilievi fotografici



FOTO n° 41801 (scheda)



FOTO n° 41802 (scheda)



FOTO n° 41774 (edificio 8844)



FOTO n° 41793 (edificio 8844)



FOTO n° 41766 (edificio 11058)



FOTO n° 41772 (edificio 11058)



FOTO n° 41790 (edificio 11058)



FOTO n° 41770 (edificio 12234)



FOTO n° 41780 (edificio 12234)



FOTO n° 41782 (edificio 12234)



FOTO n° 41775 (edificio 14757)



FOTO n° 41795 (edificio 14757)



FOTO n° 41778 (edificio 19258)



FOTO n° 41776 (edificio 33080)



FOTO n° 41796 (edificio 33080)



FOTO n° 41777 (edificio 33081)



FOTO n° 41798 (edificio 33081)



FOTO n° 41773 (edificio 37072)



FOTO n° 41792 (edificio 37072)



Report Scheda Edifici corte c_406 N°791

Edifici associati alla Scheda:

ID 289 ID 1549 ID 2063 ID 4254 ID 5767 ID 6704 ID 6750 ID 6751 ID 8805 ID 9015 ID 9513 ID 9514 ID 11398 ID 12145 ID 12484 ID 13274 ID 13325 ID 13553 ID 13660 ID 14579 ID 14660 ID 15654 ID 15811 ID 15812 ID 16104 ID 16645 ID 20130 ID 20223 ID 21294 ID 21742 ID 22171 ID 22421 ID 22422 ID 22766 ID 23614 ID 24235 ID 27156 ID 29667 ID 31905 ID 34828 ID 35469 ID 35911 ID 38784 ID 39322 ID 42756 ID 42757 ID 44399 ID 44400

Edificati Minori associati alla Scheda:

ID 3999 ID 4000 ID 4001 ID 4003 ID 4068

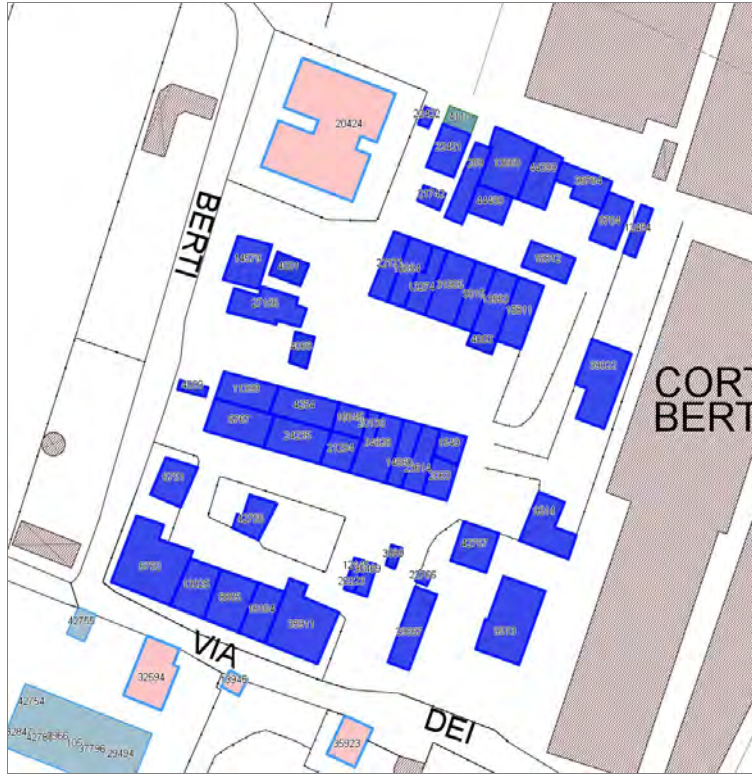



Informazioni sulla Scheda

Informazioni sulla Scheda

- Data rilevazione 10/10/2019
- Località SAN PIETRO A VICO
- Denominazione c_406

Informazioni sull'Edificio 289

- **Uso prevalente:** accessorio
- **Usi presenti:** accessorio

Manufatti e altri edifici

- **Accessori:** ripostigli, rimessaggi, box

Informazioni sull'Edificio 1549

- **Uso prevalente:** residenziale
- **Usi presenti:** residenziale permanente
- **Numero alloggi:** 1

Edifici di impianto storico

- **Edifici con tipologie edilizie di base:** edifici con preminenza dei caratteri "in schiera"

Informazioni sull'Edificio 2063

- **Uso prevalente:** residenziale
- **Usi presenti:** residenziale permanente
- **Numero alloggi:** 1

Edifici di impianto storico

- **Edifici con tipologie edilizie di base:** edifici con preminenza dei caratteri "in schiera"

Informazioni sull'Edificio 4254

- **Uso prevalente:** residenziale
- **Usi presenti:** residenziale permanente
- **Numero alloggi:** 2

Edifici di impianto storico

- **Edifici con tipologie edilizie di base:** edifici con preminenza dei caratteri "in linea"

Informazioni sull'Edificio 5767

- **Uso prevalente:** residenziale
- **Usi presenti:** residenziale permanente
- **Numero alloggi:** 2

Edifici di impianto storico

- **Edifici con tipologie edilizie di base:** edifici con preminenza dei caratteri "in linea"

Informazioni sull'Edificio 6704

- **Uso prevalente:** residenziale
- **Usi presenti:** residenziale permanente
- **Numero alloggi:** 1

Edifici di impianto storico

- **Edifici di matrice rurale:** fienili, stalle, manufatti di rimessaggio, ecc.

Informazioni sull'Edificio 6750

- **Uso prevalente:** residenziale
- **Usi presenti:** residenziale permanente
- **Numero alloggi:** 1

Edifici di impianto storico

- **Edifici con tipologie edilizie di base:** edifici con preminenza dei caratteri "in schiera"

Informazioni sull'Edificio 6751

- **Uso prevalente:** accessorio
- **Usi presenti:** accessorio

Manufatti e altri edifici

- **Accessori:** garage

Informazioni sull'Edificio 8805

- **Uso prevalente:** residenziale
- **Usi presenti:** residenziale permanente
- **Numero alloggi:** 1

Edifici di impianto storico

- **Edifici con tipologie edilizie di base:** edilizia con tipologia incerta ottenuta per trasformazioni di edifici più antichi

Informazioni sull'Edificio 9015

- **Uso prevalente:** residenziale
- **Usi presenti:** residenziale permanente
- **Numero alloggi:** 1

Edifici di impianto storico

- **Edifici con tipologie edilizie di base:** edifici con preminenza dei caratteri "in schiera"

Informazioni sull'Edificio 9513

- **Uso prevalente:** residenziale
- **Usi presenti:** residenziale permanente
- **Numero alloggi:** 1

Manufatti e altri edifici

- **Edifici con caratteri difforni all'edificato tradizionale e/o preesistente:** a carattere non specialistico (di base)

Informazioni sull'Edificio 9514

- **Uso prevalente:** accessorio
- **Usi presenti:** accessorio

Manufatti e altri edifici

- **Accessori:** ripostigli, rimessaggi, box

Informazioni sull'Edificio 11398

- **Uso prevalente:** accessorio
- **Usi presenti:** accessorio

Edifici di impianto storico

- **Edifici di matrice rurale:** fienili, stalle, manufatti di rimessaggio, ecc.

Informazioni sull'Edificio 12145

- **Uso prevalente:** accessorio
- **Usi presenti:** accessorio

Manufatti e altri edifici

- **Accessori:** garage

Informazioni sull'Edificio 12484

- **Uso prevalente:** accessorio
- **Usi presenti:** accessorio

Manufatti e altri edifici

- **Accessori:** ripostigli, rimessaggi, box

Informazioni sull'Edificio 13274

- **Uso prevalente:** residenziale
- **Usi presenti:** residenziale permanente
- **Numero alloggi:** 1

Edifici di impianto storico

- **Edifici con tipologie edilizie di base:** edifici con preminenza dei caratteri "in schiera"

Informazioni sull'Edificio 13325

- **Uso prevalente:** residenziale
- **Usi presenti:** residenziale permanente
- **Numero alloggi:** 1

Edifici di impianto storico

- **Edifici con tipologie edilizie di base:** edilizia con tipologia incerta ottenuta per trasformazioni di edifici più antichi

Informazioni sull'Edificio 13553

- **Uso prevalente:** residenziale
- **Usi presenti:** residenziale permanente
- **Numero alloggi:** 1

Edifici di impianto storico

- **Edifici con tipologie edilizie di base:** edifici con preminenza dei caratteri "in schiera"

Informazioni sull'Edificio 13660

- **Uso prevalente:** accessorio
- **Usi presenti:** accessorio

Edifici di impianto storico

- **Edifici di matrice rurale:** fienili, stalle, manufatti di rimessaggio, ecc.

Informazioni sull'Edificio 14579

- **Uso prevalente:** accessorio
- **Usi presenti:** accessorio

Manufatti e altri edifici

- **Accessori:** garage

Informazioni sull'Edificio 14660

- **Uso prevalente:** residenziale
- **Usi presenti:** residenziale permanente
- **Numero alloggi:** 1

Edifici di impianto storico

- **Edifici con tipologie edilizie di base:** edifici con preminenza dei caratteri "in schiera"

Informazioni sull'Edificio 15654

- **Uso prevalente:** residenziale
- **Usi presenti:** residenziale permanente
- **Numero alloggi:** 1

Edifici di impianto storico

- **Edifici con tipologie edilizie di base:** edifici con preminenza dei caratteri "in schiera"

Informazioni sull'Edificio 15811

- **Uso prevalente:** residenziale
- **Usi presenti:** residenziale permanente
- **Numero alloggi:** 1

Edifici di impianto storico

- **Edifici con tipologie edilizie di base:** edifici con preminenza dei caratteri "in schiera"

Informazioni sull'Edificio 15812

- **Uso prevalente:** accessorio
- **Usi presenti:** accessorio

Manufatti e altri edifici

- **Accessori:** garage

Informazioni sull'Edificio 16104

- **Uso prevalente:** residenziale
- **Usi presenti:** residenziale permanente
- **Numero alloggi:** 1

Edifici di impianto storico

- **Edifici di matrice rurale:** fienili, stalle, manufatti di rimessaggio, ecc.

Informazioni sull'Edificio 16645

- **Uso prevalente:** accessorio
- **Usi presenti:** accessorio

Edifici di impianto storico

- **Edifici di matrice rurale:** fienili, stalle, manufatti di rimessaggio, ecc.

Informazioni sull'Edificio 20130

- **Uso prevalente:** accessorio
- **Usi presenti:** accessorio

Edifici di impianto storico

- **Edifici di matrice rurale:** fienili, stalle, manufatti di rimessaggio, ecc.

Informazioni sull'Edificio 20223

- **Uso prevalente:** accessorio
- **Usi presenti:** accessorio

Manufatti e altri edifici

- **Accessori:** ripostigli, rimessaggi, box

Informazioni sull'Edificio 21294

- **Uso prevalente:** residenziale
- **Usi presenti:** residenziale permanente
- **Numero alloggi:** 1

Edifici di impianto storico

- **Edifici con tipologie edilizie di base:** edifici con preminenza dei caratteri "in schiera"

Informazioni sull'Edificio 21742

- **Uso prevalente:** accessorio
- **Usi presenti:** accessorio

Manufatti e altri edifici
▪ **Accessori:** altro

Informazioni sull'Edificio 22171

- **Uso prevalente:** residenziale
- **Usi presenti:** residenziale permanente
- **Numero alloggi:** 1

Edifici di impianto storico

- **Edifici con tipologie edilizie di base:** edifici con preminenza dei caratteri "in schiera"

Informazioni sull'Edificio 22421

- **Uso prevalente:** accessorio
- **Usi presenti:** accessorio

Edifici di impianto storico

- **Edifici di matrice rurale:** fienili, stalle, manufatti di rimessaggio, ecc.

Informazioni sull'Edificio 22422

- **Uso prevalente:** non in uso
- **Usi presenti:** non in uso

Edifici di impianto storico

- **Altri edifici:** rudere

Informazioni sull'Edificio 22766

- **Uso prevalente:** accessorio
- **Usi presenti:** accessorio

Manufatti e altri edifici
▪ **Accessori:** forni

Informazioni sull'Edificio 23614

- **Uso prevalente:** residenziale
- **Usi presenti:** residenziale permanente
- **Numero alloggi:** 1

Edifici di impianto storico

- **Edifici con tipologie edilizie di base:** edifici con preminenza dei caratteri "in schiera"

Informazioni sull'Edificio 24235

- **Uso prevalente:** residenziale
- **Usi presenti:** residenziale permanente
- **Numero alloggi:** 1

Edifici di impianto storico

- **Edifici con tipologie edilizie di base:** edifici con preminenza dei caratteri "in linea"

Informazioni sull'Edificio 27156

- **Uso prevalente:** accessorio
- **Usi presenti:** accessorio

Manufatti e altri edifici
▪ **Accessori:** altro

Informazioni sull'Edificio 29667

- **Uso prevalente:** industriale e artigianale
- **Usi presenti:** artigianale

Manufatti e altri edifici

- **Edifici con caratteri difformi all'edificato tradizionale e/o preesistente:** a carattere non specialistico (di base)

Informazioni sull'Edificio 31905

- **Uso prevalente:** residenziale
- **Usi presenti:** residenziale permanente
- **Numero alloggi:** 1

Edifici di impianto storico

- **Edifici con tipologie edilizie di base:** edifici con preminenza dei caratteri "in schiera"

Informazioni sull'Edificio 34828

- **Uso prevalente:** residenziale
- **Usi presenti:** residenziale permanente
- **Numero alloggi:** 1

Edifici di impianto storico

- **Edifici con tipologie edilizie di base:** edifici con preminenza dei caratteri "in schiera"

Informazioni sull'Edificio 35469

- **Uso prevalente:** accessorio
- **Usi presenti:** accessorio

Manufatti e altri edifici

- **Accessori:** ripostigli, rimessaggi, box

Informazioni sull'Edificio 35911

- **Usò prevalente:** residenziale
- **Usi presenti:** residenziale permanente

Manufatti e altri edifici

- **Edifici con caratteri diffòrmi all'edificato tradizionale e/o preesistente:** a carattere non specialistico (di base)

Informazioni sull'Edificio 38784

- **Usò prevalente:** accessorio
- **Usi presenti:** accessorio

Manufatti e altri edifici

- **Accessori:** ripostigli, rimessaggi, box

Informazioni sull'Edificio 39322

- **Usò prevalente:** residenziale
- **Usi presenti:** residenziale permanente
- **Numero alloggi:** 2

Manufatti e altri edifici

- **Edifici con caratteri diffòrmi all'edificato tradizionale e/o preesistente:** a carattere non specialistico (di base)

Informazioni sull'Edificio 42756

- **Usò prevalente:** residenziale
- **Usi presenti:** residenziale permanente
- **Numero alloggi:** 1

Manufatti e altri edifici

- **Edifici con caratteri diffòrmi all'edificato tradizionale e/o preesistente:** a carattere non specialistico (di base)

Informazioni sull'Edificio 42757

- **Usò prevalente:** accessorio
- **Usi presenti:** accessorio

Manufatti e altri edifici

- **Accessori:** altro

Informazioni sull'Edificio 44399

- **Usò prevalente:** accessorio
- **Usi presenti:** accessorio

Manufatti e altri edifici

- **Accessori:** ripostigli, rimessaggi, box

Informazioni sull'Edificio 44400

- **Usò prevalente:** accessorio
- **Usi presenti:** accessorio

Manufatti e altri edifici

- **Accessori:** ripostigli, rimessaggi, box

Informazioni sull'Edificato Minore 3999

Tipo

baracca, manufatto precario

Informazioni sull'Edificato Minore 4000

Tipo

baracca, manufatto precario

Informazioni sull'Edificato Minore 4001

Tipo

baracca, manufatto precario

Informazioni sull'Edificato Minore 4003

Tipo

tettoia

Informazioni sull'Edificato Minore 4068

Tipo

tettoia

Rilievi fotografici



FOTO n° 41872 (scheda)



FOTO n° 41896 (scheda)

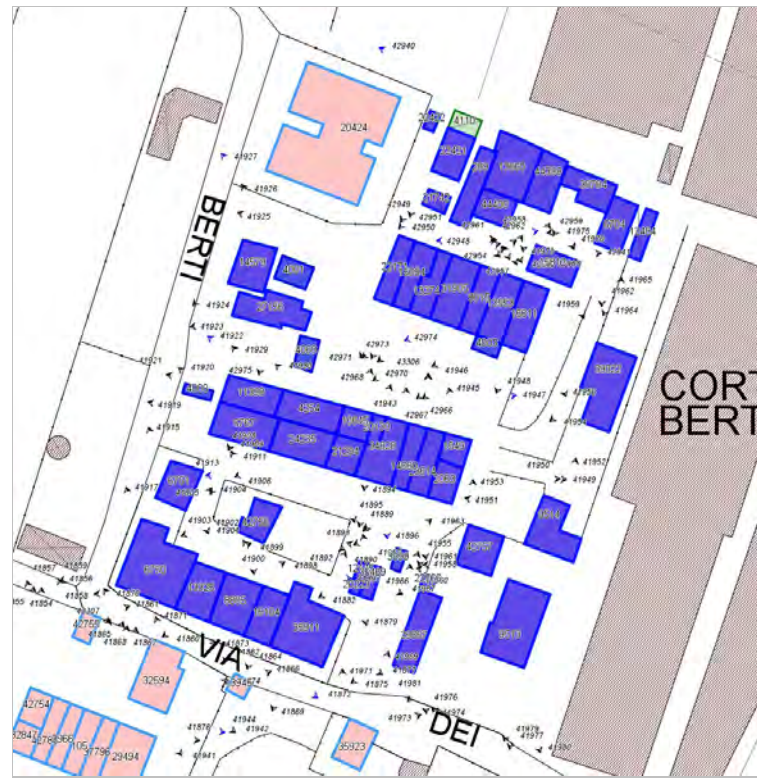

FOTO n° 41897 (scheda)



FOTO n° 41913 (scheda)



FOTO n° 41922 (scheda)



FOTO n° 41927 (scheda)



FOTO n° 41947 (scheda)



FOTO n° 42940 (scheda)



FOTO n° 42948 (scheda)



FOTO n° 42958 (scheda)



FOTO n° 42974 (scheda)



FOTO n° 42954 (edificio 289)



FOTO n° 41945 (edificio 1549)



FOTO n° 41949 (edificio 1549)



FOTO n° 41885 (edificio 2063)



FOTO n° 41950 (edificio 2063)

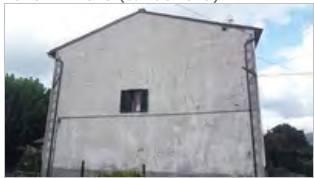

FOTO n° 41960 (edificio 2063)



FOTO n° 41930 (edificio 4254)



FOTO n° 41904 (edificio 5767)



FOTO n° 41908 (edificio 5767)



FOTO n° 41909 (edificio 5767)



FOTO n° 41919 (edificio 5767)



FOTO n° 41962 (edificio 6704)



FOTO n° 41972 (edificio 6704)



FOTO n° 41856 (edificio 6750)



FOTO n° 41858 (edificio 6750)



FOTO n° 41905 (edificio 6750)



FOTO n° 41917 (edificio 6750)



FOTO n° 41902 (edificio 6751)



FOTO n° 41915 (edificio 6751)



FOTO n° 41862 (edificio 8805)



FOTO n° 41898 (edificio 8805)



FOTO n° 42965 (edificio 9015)



FOTO n° 42968 (edificio 9015)



FOTO n° 41966 (edificio 9513)



FOTO n° 41977 (edificio 9513)



FOTO n° 41980 (edificio 9513)



FOTO n° 41981 (edificio 9513)



FOTO n° 41951 (edificio 9514)



FOTO n° 41952 (edificio 9514)



FOTO n° 41979 (edificio 9514)



FOTO n° 41921 (edificio 11398)



FOTO n° 41929 (edificio 11398)



FOTO n° 41882 (edificio 12145)



FOTO n° 41891 (edificio 12145)



FOTO n° 41964 (edificio 12484)



FOTO n° 42963 (edificio 13274)



FOTO n° 42971 (edificio 13274)



FOTO n° 41860 (edificio 13325)



FOTO n° 41899 (edificio 13325)



FOTO n° 42959 (edificio 13553)



FOTO n° 42960 (edificio 13553)



FOTO n° 42967 (edificio 13553)



FOTO n° 41968 (edificio 13660)



FOTO n° 41970 (edificio 13660)



FOTO n° 41978 (edificio 13660)



FOTO n° 42952 (edificio 13660)



FOTO n° 42957 (edificio 13660)



FOTO n° 41924 (edificio 14579)



FOTO n° 43303 (edificio 14660)



FOTO n° 43306 (edificio 14660)



FOTO n° 42962 (edificio 15654)



FOTO n° 42972 (edificio 15654)



FOTO n° 41948 (edificio 15811)



FOTO n° 41956 (edificio 15811)



FOTO n° 42946 (edificio 15811)



FOTO n° 42966 (edificio 15811)



FOTO n° 41959 (edificio 15812)



FOTO n° 42941 (edificio 15812)



FOTO n° 41864 (edificio 16104)



FOTO n° 41901 (edificio 16104)



FOTO n° 41936 (edificio 16645)



FOTO n° 41940 (edificio 20130)



FOTO n° 41895 (edificio 21294)



FOTO n° 42950 (edificio 21742)



FOTO n° 41925 (edificio 22171)



FOTO n° 42961 (edificio 22171)



FOTO n° 42973 (edificio 22171)



FOTO n° 42949 (edificio 22421)



FOTO n° 42955 (edificio 22421)



FOTO n° 42951 (edificio 22422)



FOTO n° 41955 (edificio 22766)



FOTO n° 41887 (edificio 23614)



FOTO n° 41961 (edificio 23614)



FOTO n° 43305 (edificio 23614)



FOTO n° 41906 (edificio 24235)



FOTO n° 41923 (edificio 27156)



FOTO n° 42975 (edificio 27156)



FOTO n° 41875 (edificio 29667)



FOTO n° 41957 (edificio 29667)



FOTO n° 41976 (edificio 29667)



FOTO n° 42964 (edificio 31905)



FOTO n° 42969 (edificio 31905)



FOTO n° 42970 (edificio 31905)



FOTO n° 41889 (edificio 34828)



FOTO n° 41894 (edificio 34828)



FOTO n° 41943 (edificio 34828)



FOTO n° 41879 (edificio 35469)



FOTO n° 41967 (edificio 35469)



FOTO n° 41869 (edificio 35911)



FOTO n° 41877 (edificio 35911)



FOTO n° 41892 (edificio 35911)



FOTO n° 41975 (edificio 38784)



FOTO n° 41954 (edificio 39322)



FOTO n° 41965 (edificio 39322)



FOTO n° 41893 (edificio 42756)



FOTO n° 41900 (edificio 42756)



FOTO n° 41903 (edificio 42756)



FOTO n° 41911 (edificio 42756)



FOTO n° 41953 (edificio 42757)



FOTO n° 41958 (edificio 42757)



FOTO n° 41974 (edificio 42757)



FOTO n° 41890 (edificato minore 3999)



FOTO n° 41963 (edificato minore 3999)



FOTO n° 41920 (edificato minore 4000)



FOTO n° 41926 (edificato minore 4001)



FOTO n° 41946 (edificato minore 4003)



Report Scheda Edifici corte c_311 N°792

Edifici associati alla Scheda:

ID 105 | ID 3966 | ID 10601 | ID 12028 | ID 29494 | ID 32563 | ID 32847 | ID 37796 | ID 42754 | ID 42755 | ID 42788

Edificati Minori associati alla Scheda:

ID 3997 | ID 3998 | ID 4002





Informazioni sulla Scheda

Informazioni sulla Scheda

- Data rilevazione 10/10/2019
- Località SAN PIETRO A VICO
- Denominazione c_311

Informazioni sull'Edificio 105

- **Uso prevalente:** residenziale
- **Usi presenti:** residenziale permanente
- **Numero alloggi:** 1

Edifici di impianto storico

- **Edifici con tipologie edilizie di base:** edifici con preminenza dei caratteri "in schiera"

Informazioni sull'Edificio 3966

- **Uso prevalente:** residenziale
- **Usi presenti:** residenziale permanente
- **Numero alloggi:** 1

Edifici di impianto storico

- **Edifici con tipologie edilizie di base:** edifici con preminenza dei caratteri "in schiera"

Informazioni sull'Edificio 10601

- **Uso prevalente:** accessorio
- **Usi presenti:** accessorio

Manufatti e altri edifici

- **Accessori:** ripostigli, rimessaggi, box

Informazioni sull'Edificio 12028

- **Uso prevalente:** accessorio
- **Usi presenti:** accessorio

Manufatti e altri edifici

- **Accessori:** garage

Informazioni sull'Edificio 29494

- **Uso prevalente:** residenziale
- **Usi presenti:** residenziale permanente
- **Numero alloggi:** 1

Edifici di impianto storico

- **Edifici con tipologie edilizie di base:** edifici con preminenza dei caratteri "in schiera"

Informazioni sull'Edificio 32563

- **Uso prevalente:** accessorio
- **Usi presenti:** accessorio

Manufatti e altri edifici

- **Accessori:** garage

Informazioni sull'Edificio 32847

- **Uso prevalente:** accessorio

Manufatti e altri edifici

■ **Usi presenti:** accessorio

■ **Accessori:** ripostigli, rimessaggi, box

Informazioni sull'Edificio 37796

- **Usi prevalente:** residenziale
- **Usi presenti:** residenziale permanente
- **Numero alloggi:** 1

Edifici di impianto storico

- **Edifici con tipologie edilizie di base:** edifici con preminenza dei caratteri "in schiera"

Informazioni sull'Edificio 42754

- **Usi prevalente:** residenziale
- **Usi presenti:** residenziale permanente
- **Numero alloggi:** 1

Manufatti e altri edifici

- **Edifici con caratteri conformi all'edificato tradizionale e/o preesistente:** a carattere non specialistico (di base)

Informazioni sull'Edificio 42755

- **Usi prevalente:** accessorio
- **Usi presenti:** accessorio

Manufatti e altri edifici

- **Accessori:** ripostigli, rimessaggi, box

Informazioni sull'Edificio 42788

- **Usi prevalente:** residenziale
- **Usi presenti:** residenziale permanente
- **Numero alloggi:** 1

Edifici di impianto storico

- **Edifici con tipologie edilizie di base:** edifici con preminenza dei caratteri "in schiera"

Informazioni sull'Edificato Minore 3997

Tipo

baracca, manufatto precario

Informazioni sull'Edificato Minore 3998

Tipo

garage, box auto

Informazioni sull'Edificato Minore 4002

Tipo

baracca, manufatto precario

FOTO n° 41928 (scheda)



FOTO n° 41938 (scheda)



FOTO n° 41944 (scheda)



FOTO n° 41865 (edificio 105)



FOTO n° 41910 (edificio 105)



FOTO n° 41863 (edificio 3966)



FOTO n° 41907 (edificio 3966)



FOTO n° 41878 (edificio 10601)



FOTO n° 41880 (edificio 12028)



FOTO n° 41935 (edificio 12028)



FOTO n° 41868 (edificio 29494)



FOTO n° 41874 (edificio 29494)



FOTO n° 41876 (edificio 29494)



FOTO n° 41914 (edificio 29494)



FOTO n° 41939 (edificio 29494)



FOTO n° 41884 (edificio 32563)



FOTO n° 41855 (edificio 32847)



FOTO n° 41886 (edificio 32847)



FOTO n° 41916 (edificio 32847)



FOTO n° 41867 (edificio 37796)



FOTO n° 41912 (edificio 37796)



FOTO n° 41854 (edificio 42754)



FOTO n° 41918 (edificio 42754)



FOTO n° 41859 (edificio 42755)



FOTO n° 41861 (edificio 42755)



FOTO n° 41857 (edificio 42788)



FOTO n° 43307 (edificio 42788)



FOTO n° 43308 (edificio 42788)



FOTO n° 41883 (edificato minore 3997)



FOTO n° 41933 (edificato minore 3997)



FOTO n° 41881 (edificato minore 3998)



FOTO n° 41934 (edificato minore 3998)



FOTO n° 41937 (edificato minore 4002)



Report Scheda Edifici corte c_340 N°793

Edifici associati alla Scheda:

ID 1910 | ID 3454 | ID 11157 | ID 13032 | ID 13033 | ID 13368 | ID 14142 | ID 20507 | ID 24634 | ID 28666 | ID 30671 | ID 30672 | ID 36817 | ID 40223 | ID 40224 | ID 40946

Edificati Minori associati alla Scheda:

ID 4004 | ID 4005 | ID 4007



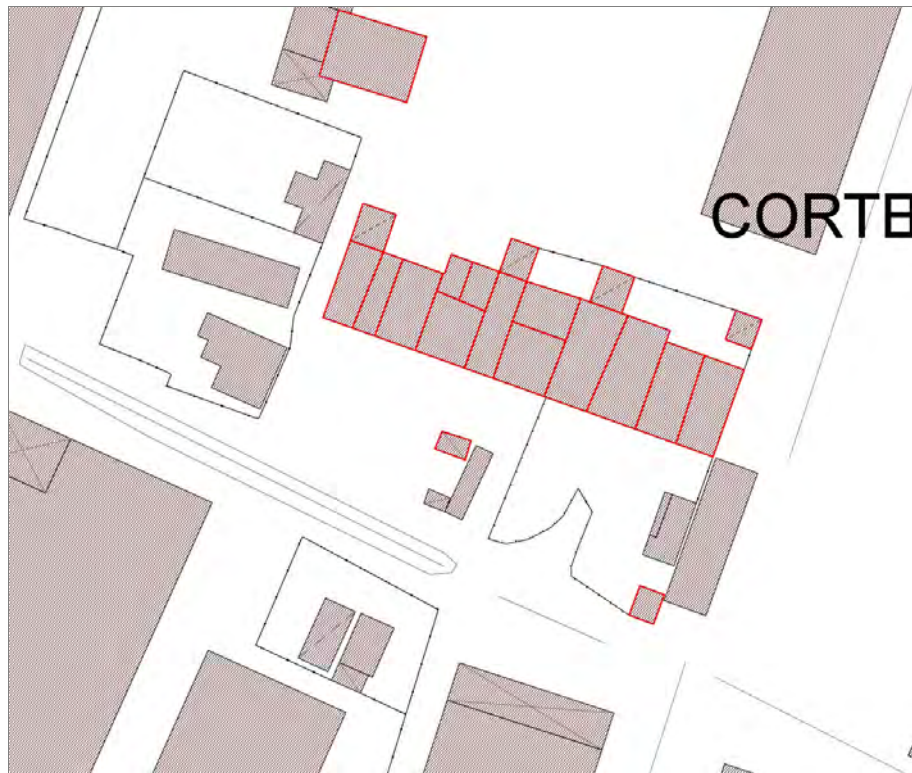

Informazioni sulla Scheda

Informazioni sulla Scheda

- **Data rilevazione** 10/10/2019
- **Località** SAN PIETRO A VICO
- **Denominazione** c_340

Informazioni sull'Edificio 1910

- **Uso prevalente:** residenziale
- **Usi presenti:** residenziale permanente
- **Numero alloggi:** 1

Edifici di impianto storico

- **Edifici con tipologie edilizie di base:** edifici con preminenza dei caratteri "in schiera"

Informazioni sull'Edificio 3454

- **Uso prevalente:** residenziale
- **Usi presenti:** residenziale permanente
- **Numero alloggi:** 1

Edifici di impianto storico

- **Edifici di matrice rurale:** fienili, stalle, manufatti di rimessaggio, ecc.

Informazioni sull'Edificio 11157

- **Uso prevalente:** accessorio
- **Usi presenti:** accessorio

Edifici di impianto storico

- **Edifici di matrice rurale:** fienili, stalle, manufatti di rimessaggio, ecc.

Informazioni sull'Edificio 13032

- **Uso prevalente:** accessorio
- **Usi presenti:** accessorio

Manufatti e altri edifici

- **Accessori:** altro

Informazioni sull'Edificio 13033

- **Uso prevalente:** accessorio
- **Usi presenti:** accessorio

Edifici di impianto storico

- **Edifici di matrice rurale:** fienili, stalle, manufatti di rimessaggio, ecc.

Informazioni sull'Edificio 13368

- **Uso prevalente:** residenziale
- **Usi presenti:** residenziale permanente
- **Numero alloggi:** 1

Edifici di impianto storico

- **Edifici con tipologie edilizie di base:** edifici con preminenza dei caratteri "in schiera"

Informazioni sull'Edificio 14142

- **Uso prevalente:** accessorio
- **Usi presenti:** accessorio

Edifici di impianto storico

- **Edifici di matrice rurale:** fienili, stalle, manufatti di rimessaggio, ecc.

Informazioni sull'Edificio 20507

- **Uso prevalente:** residenziale
- **Usi presenti:** residenziale permanente
- **Numero alloggi:** 1

Edifici di impianto storico

- **Edifici con tipologie edilizie di base:** edifici con preminenza dei caratteri "in schiera"

Informazioni sull'Edificio 24634

- **Uso prevalente:** residenziale
- **Usi presenti:** residenziale permanente
- **Numero alloggi:** 1

Edifici di impianto storico

- **Edifici con tipologie edilizie di base:** edifici con preminenza dei caratteri "in schiera"

Informazioni sull'Edificio 28666

- **Uso prevalente:** residenziale
- **Usi presenti:** residenziale permanente
- **Numero alloggi:** 2

Edifici di impianto storico

- **Edifici con tipologie edilizie di base:** edifici con preminenza dei caratteri "in schiera"

Informazioni sull'Edificio 30671

- **Uso prevalente:** accessorio
- **Usi presenti:** accessorio

Manufatti e altri edifici

- **Accessori:** altro

Informazioni sull'Edificio 30672

- **Uso prevalente:** residenziale
- **Usi presenti:** residenziale permanente
- **Numero alloggi:** 1

Edifici di impianto storico

- **Edifici con tipologie edilizie di base:** edifici con preminenza dei caratteri "in schiera"

Informazioni sull'Edificio 36817

- **Uso prevalente:** accessorio
- **Usi presenti:** accessorio

Manufatti e altri edifici

- **Accessori:** altro

Informazioni sull'Edificio 40223

- **Uso prevalente:** residenziale
- **Usi presenti:** residenziale permanente
- **Numero alloggi:** 1

Manufatti e altri edifici

- **Edifici con caratteri difforni all'edificato tradizionale e/o preesistente:** a carattere non specialistico (di base)

Informazioni sull'Edificio 40224

- **Uso prevalente:** residenziale
- **Usi presenti:** residenziale permanente
- **Numero alloggi:** 1

Manufatti e altri edifici

- **Edifici di saturazione:** a carattere non specialistico (di base)

Informazioni sull'Edificio 40946

- **Uso prevalente:** accessorio
- **Usi presenti:** accessorio

Manufatti e altri edifici

- **Accessori:** ripostigli, rimessaggi, box

Informazioni sull'Edificato Minore 4004

Tipo
tettoia

Informazioni sull'Edificato Minore 4005

Tipo
tettoia

Informazioni sull'Edificato Minore 4007

Tipo

baracca, manufatto precario

FOTO n° 42020 (scheda)



FOTO n° 42022 (scheda)



FOTO n° 42027 (scheda)



FOTO n° 42029 (scheda)



FOTO n° 42030 (scheda)



FOTO n° 41996 (edificio 1910)



FOTO n° 42013 (edificio 1910)



FOTO n° 42007 (edificio 3454)



FOTO n° 42014 (edificio 3454)



FOTO n° 41988 (edificio 11157)



FOTO n° 41991 (edificio 11157)



FOTO n° 42026 (edificio 11157)



FOTO n° 42008 (edificio 13032)



FOTO n° 42012 (edificio 13032)



FOTO n° 42009 (edificio 13033)



FOTO n° 42024 (edificio 13033)



FOTO n° 42011 (edificio 13368)



FOTO n° 42019 (edificio 13368)



FOTO n° 42005 (edificio 14142)



FOTO n° 42015 (edificio 14142)



FOTO n° 41990 (edificio 20507)



FOTO n° 41993 (edificio 20507)



FOTO n° 42010 (edificio 24634)



FOTO n° 42018 (edificio 24634)



FOTO n° 41995 (edificio 28666)



FOTO n° 41999 (edificio 28666)



FOTO n° 42000 (edificio 28666)



FOTO n° 42938 (edificio 28666)



FOTO n° 41992 (edificio 30671)



FOTO n° 41998 (edificio 30672)



FOTO n° 42016 (edificio 30672)



FOTO n° 41989 (edificio 36817)



FOTO n° 42025 (edificio 36817)



FOTO n° 41983 (edificio 40223)



FOTO n° 41985 (edificio 40223)



FOTO n° 41986 (edificio 40223)



FOTO n° 42023 (edificio 40223)



FOTO n° 41982 (edificio 40224)



FOTO n° 41987 (edificio 40224)



FOTO n° 42021 (edificio 40224)



FOTO n° 42028 (edificio 40946)



FOTO n° 41994 (edificato minore 4004)



FOTO n° 42004 (edificato minore 4004)



FOTO n° 42001 (edificato minore 4005)



FOTO n° 42006 (edificato minore 4007)



Edifici associati alla Scheda:

ID 7805 | ID 7806 | ID 8954 | ID 15028 | ID 21814

Edificati Minori associati alla Scheda:

ID 4010 | ID 4011 | ID 4012 | ID 4099

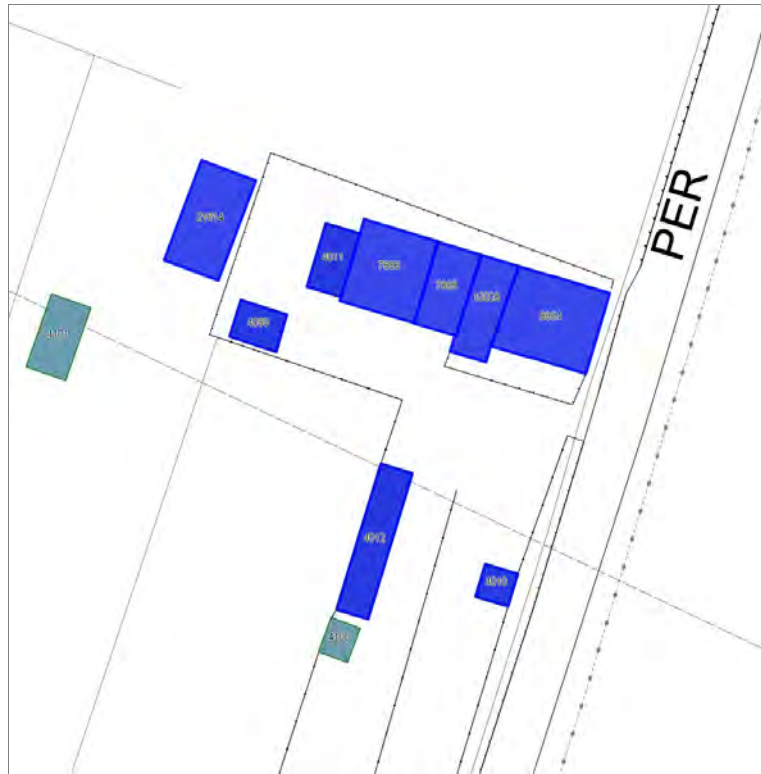

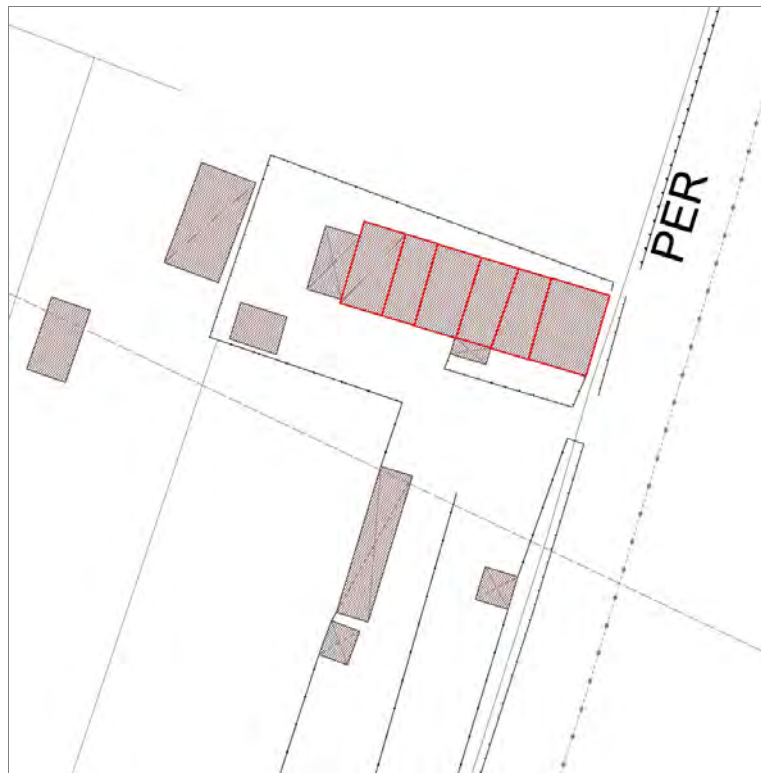

Informazioni sulla Scheda

Informazioni sulla Scheda

- Data rilevazione 10/10/2019
- Località SAN PIETRO A VICO
- Denominazione c_2006

Informazioni sull'Edificio 7805

- **Uso prevalente:** residenziale
- **Usi presenti:** residenziale permanente
- **Numero alloggi:** 1

Edifici di impianto storico

- **Edifici con tipologie edilizie di base:** edifici con preminenza dei caratteri "in schiera"

Informazioni sull'Edificio 7806

- **Uso prevalente:** residenziale
- **Usi presenti:** residenziale permanente
- **Numero alloggi:** 1

Edifici di impianto storico

- **Edifici di matrice rurale:** fienili, stalle, manufatti di rimessaggio, ecc.

Informazioni sull'Edificio 8954

- **Uso prevalente:** residenziale
- **Usi presenti:** residenziale permanente
- **Numero alloggi:** 2

Edifici di impianto storico

- **Edifici con tipologie edilizie di base:** edifici con preminenza dei caratteri "in schiera"

Informazioni sull'Edificio 15028

- **Uso prevalente:** residenziale
- **Usi presenti:** residenziale permanente
- **Numero alloggi:** 1

Edifici di impianto storico

- **Edifici con tipologie edilizie di base:** edifici con preminenza dei caratteri "in schiera"

Informazioni sull'Edificio 21814

- **Uso prevalente:** accessorio
- **Usi presenti:** accessorio

Manufatti e altri edifici

- **Accessori:** altro

Informazioni sull'Edificato Minore 4010

Tipo
tettoia

Informazioni sull'Edificato Minore 4011

Tipo
tettoia

Informazioni sull'Edificato Minore 4012

Tipo
baracca, manufatto precario

Informazioni sull'Edificato Minore 4099

Tipo
baracca, manufatto precario

FOTO n° 42105 (scheda)



FOTO n° 42111 (edificio 7805)



FOTO n° 42115 (edificio 7805)



FOTO n° 42113 (edificio 7806)



FOTO n° 42116 (edificio 7806)



FOTO n° 42118 (edificio 7806)



FOTO n° 42106 (edificio 8954)



FOTO n° 42107 (edificio 8954)



FOTO n° 42108 (edificio 8954)



FOTO n° 42109 (edificio 15028)



FOTO n° 42110 (edificio 15028)



FOTO n° 42117 (edificio 21814)



FOTO n° 42112 (edificato minore 4010)



FOTO n° 42114 (edificato minore 4011)



FOTO n° 42120 (edificato minore 4012)



FOTO n° 43301 (edificato minore 4099)



Edifici associati alla Scheda:

ID 7715 | ID 12348 | ID 26653 | ID 31693 | ID 31694 | ID 36803 | ID 36927 | ID 42786 | ID 43776 | ID 43777

Edificati Minori associati alla Scheda:

ID 4017 | ID 4104 | ID 4105



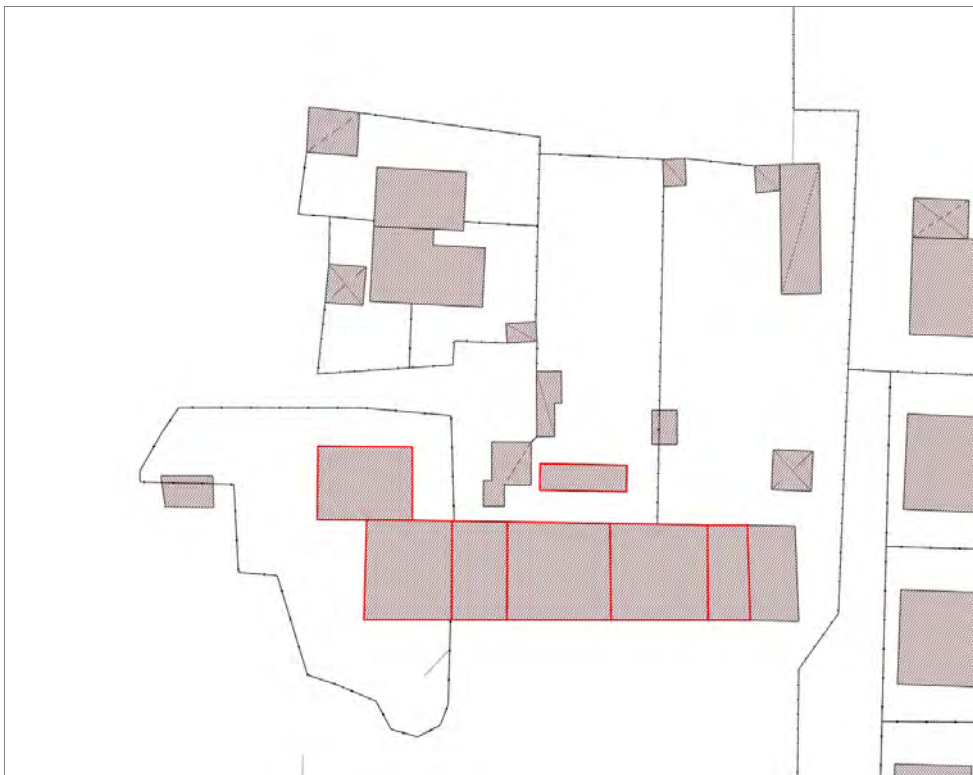

Informazioni sulla Scheda

Informazioni sulla Scheda

- Data rilevazione 10/10/2019
- Località SAN PIETRO A VICO
- Denominazione c_2070

Informazioni sull'Edificio 7715

- **Uso prevalente:** accessorio
- **Usi presenti:** accessorio

Manufatti e altri edifici

- **Accessori:** altro

Informazioni sull'Edificio 12348

- **Uso prevalente:** residenziale
- **Usi presenti:** residenziale permanente
- **Numero alloggi:** 4

Edifici di impianto storico

- **Edifici con tipologie edilizie di base:** edifici con preminenza dei caratteri "in linea"

Informazioni sull'Edificio 26653

- **Uso prevalente:** accessorio
- **Usi presenti:** accessorio

Manufatti e altri edifici

- **Accessori:** ripostigli, rimessaggi, box

Informazioni sull'Edificio 31693

- **Uso prevalente:** residenziale
- **Usi presenti:** residenziale permanente
- **Numero alloggi:** 2

Edifici di impianto storico

- **Edifici con tipologie edilizie di base:** edifici con preminenza dei caratteri "in linea"

Informazioni sull'Edificio 31694

- **Uso prevalente:** accessorio
- **Usi presenti:** accessorio

Manufatti e altri edifici

- **Accessori:** altro

Informazioni sull'Edificio 36803

- **Uso prevalente:** residenziale
- **Usi presenti:** residenziale permanente
- **Numero alloggi:** 1

Edifici di impianto storico

- **Edifici con tipologie edilizie di base:** edifici con preminenza dei caratteri "in linea"

Informazioni sull'Edificio 36927

- **Uso prevalente:** residenziale

Edifici di impianto storico

- **Usi presenti:** residenziale permanente
- **Numero alloggi:** 1

- **Edifici con tipologie edilizie di base:** edifici con preminenza dei caratteri "in schiera"

Informazioni sull'Edificio 42786

- **Usi prevalente:** accessorio
- **Usi presenti:** accessorio

Manufatti e altri edifici

- **Accessori:** ripostigli, rimessaggi, box

Informazioni sull'Edificio 43776

- **Usi prevalente:** residenziale
- **Usi presenti:** residenziale permanente

Edifici di impianto storico

- **Edifici di matrice rurale:** fienili, stalle, manufatti di rimessaggio, ecc.

Informazioni sull'Edificio 43777

- **Usi prevalente:** accessorio
- **Usi presenti:** accessorio

Manufatti e altri edifici

- **Edifici con caratteri difforni all'edificato tradizionale e/o preesistente:** a carattere non specialistico (di base)

Informazioni sull'Edificato Minore 4017

Tipo

baracca, manufatto precario

Informazioni sull'Edificato Minore 4104

Tipo

tettoia

Informazioni sull'Edificato Minore 4105

Tipo

baracca, manufatto precario



FOTO n° 42182 (scheda)



FOTO n° 42184 (scheda)

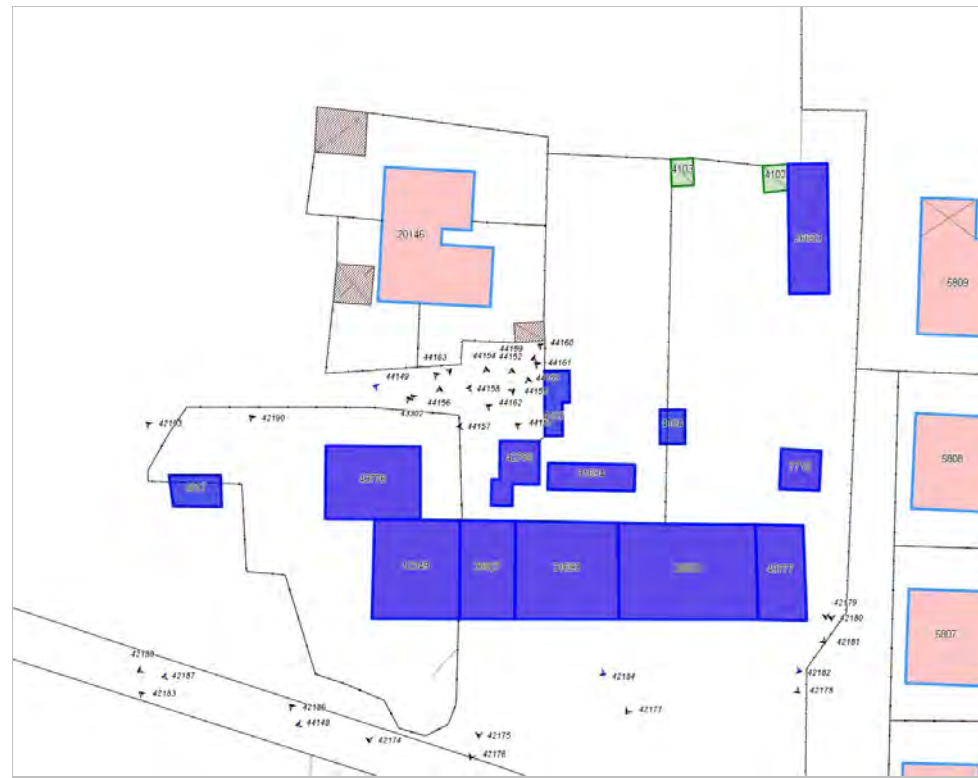

FOTO n° 42187 (scheda)



FOTO n° 42939 (scheda)



FOTO n° 44148 (scheda)



FOTO n° 44149 (scheda)



FOTO n° 42179 (edificio 7715)



FOTO n° 42174 (edificio 12348)



FOTO n° 42189 (edificio 12348)



FOTO n° 42190 (edificio 12348)



FOTO n° 44150 (edificio 12348)



FOTO n° 44155 (edificio 12348)



FOTO n° 44156 (edificio 12348)



FOTO n° 42180 (edificio 26653)



FOTO n° 44159 (edificio 26653)



FOTO n° 42176 (edificio 31693)



FOTO n° 44153 (edificio 31693)



FOTO n° 44163 (edificio 31693)



FOTO n° 44151 (edificio 31694)



FOTO n° 42177 (edificio 36803)



FOTO n° 42178 (edificio 36803)



FOTO n° 42181 (edificio 36803)



FOTO n° 44161 (edificio 36803)



FOTO n° 44162 (edificio 36803)



FOTO n° 42175 (edificio 36927)



FOTO n° 42192 (edificio 36927)



FOTO n° 44154 (edificio 36927)



FOTO n° 43302 (edificio 42786)



FOTO n° 44152 (edificio 42786)



FOTO n° 42193 (edificato minore 4017)



FOTO n° 44160 (edificato minore 4104)



FOTO n° 44157 (edificato minore 4105)



FOTO n° 44158 (edificato minore 4105)



Edifici associati alla Scheda:

ID 1784 | ID 9419 | ID 28561 | ID 30921 | ID 44407

Edificati Minori associati alla Scheda:

ID 4018 | ID 4019 | ID 4020



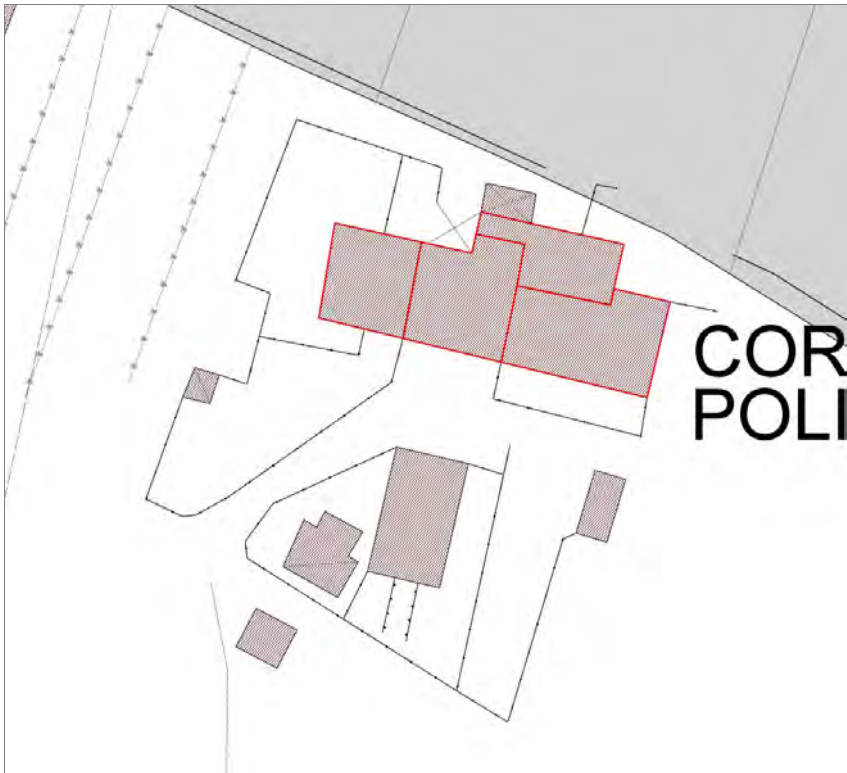

Informazioni sulla Scheda

Informazioni sulla Scheda

- Data rilevazione 10/10/2019
- Località SAN PIETRO A VICO
- Denominazione c_379

Informazioni sull'Edificio 1784

- **Usi prevalente:** residenziale
- **Usi presenti:** residenziale permanente
- **Numero alloggi:** 1

Edifici di impianto storico

- **Edifici di matrice rurale:** fienili, stalle, manufatti di rimessaggio, ecc.

Informazioni sull'Edificio 9419

- **Usi prevalente:** residenziale
- **Usi presenti:** residenziale permanente
- **Numero alloggi:** 5

Edifici di impianto storico

- **Edifici di matrice rurale:** casa colonica isolata

Informazioni sull'Edificio 28561

- **Usi prevalente:** accessorio
- **Usi presenti:** accessorio

Manufatti e altri edifici

- **Accessori:** ripostigli, rimessaggi, box

Informazioni sull'Edificio 30921

- **Usi prevalente:** residenziale
- **Usi presenti:** residenziale permanente
- **Numero alloggi:** 1

Manufatti e altri edifici

- **Edifici con caratteri difforni all'edificato tradizionale e/o preesistente:** a carattere non specialistico (di base)

Informazioni sull'Edificio 44407

- **Usi prevalente:** residenziale
- **Usi presenti:** residenziale permanente

Edifici di impianto storico

- **Edifici con tipologie edilizie di base:** edifici con preminenza dei caratteri "in schiera"

Informazioni sull'Edificato Minore 4018

Tipo

baracca, manufatto precario

Informazioni sull'Edificato Minore 4019

Tipo
baracca, manufatto precario

Informazioni sull'Edificato Minore 4020

Tipo
loggiato



FOTO n° 42194 (scheda)



FOTO n° 42217 (scheda)



FOTO n° 42224 (scheda)



FOTO n° 42207 (edificio 1784)



FOTO n° 42208 (edificio 1784)



FOTO n° 42221 (edificio 1784)



FOTO n° 42225 (edificio 1784)



FOTO n° 42211 (edificio 9419)



FOTO n° 42216 (edificio 9419)



FOTO n° 42218 (edificio 9419)



FOTO n° 42222 (edificio 9419)



FOTO n° 42223 (edificio 9419)



FOTO n° 42214 (edificio 28561)



FOTO n° 42209 (edificio 30921)



FOTO n° 42212 (edificio 30921)



FOTO n° 42213 (edificio 30921)



FOTO n° 42215 (edificio 30921)



FOTO n° 42219 (edificio 30921)



FOTO n° 42210 (edificato minore 4018)



FOTO n° 42220 (edificato minore 4019)



FOTO n° 42226 (edificato minore 4020)



Edifici associati alla Scheda:

ID 3565 | ID 8915 | ID 15744 | ID 22727 | ID 22728 | ID 24380 | ID 32484 | ID 39763 | ID 39764 | ID 42761

Edificati Minori associati alla Scheda:

ID 4021 | ID 4022

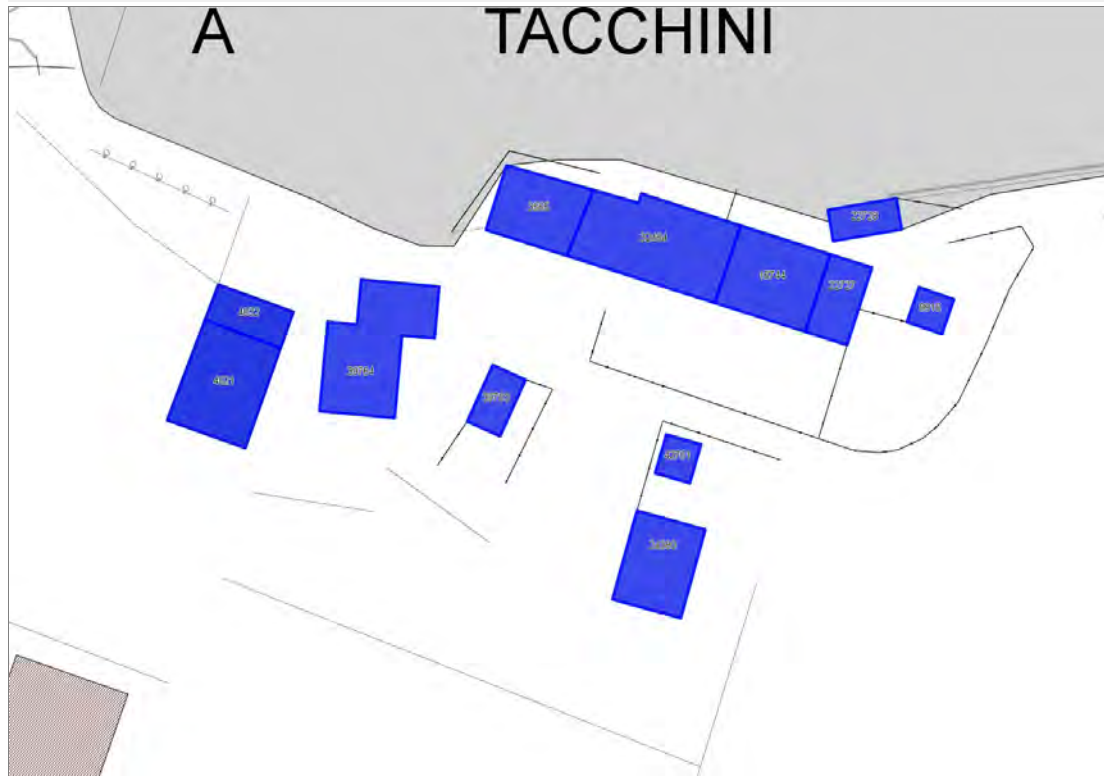

A

TACCHINI

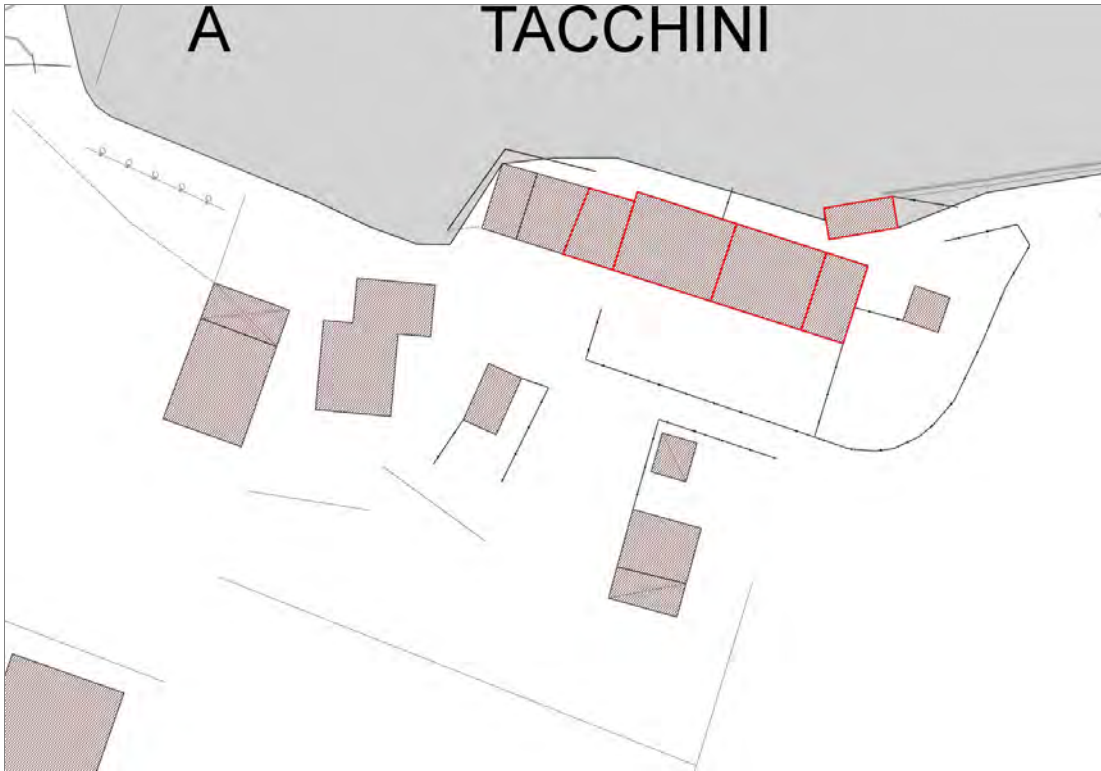

Informazioni sulla Scheda

Informazioni sulla Scheda

- Data rilevazione 10/10/2019
- Località SAN PIETRO A VICO
- Denominazione c_337

Informazioni sull'Edificio 3565

- **Usi prevalente:** accessorio
- **Usi presenti:** accessorio

Edifici di impianto storico

- **Edifici di matrice rurale:** fienili, stalle, manufatti di rimessaggio, ecc.

Informazioni sull'Edificio 8915

- **Usi prevalente:** accessorio
- **Usi presenti:** accessorio

Manufatti e altri edifici

- **Accessori:** altro

Informazioni sull'Edificio 15744

- **Usi prevalente:** residenziale
- **Usi presenti:** residenziale permanente
- **Numero alloggi:** 1

Edifici di impianto storico

- **Edifici con tipologie edilizie di base:** edifici con preminenza dei caratteri "in schiera"

Informazioni sull'Edificio 22727

- **Usi prevalente:** residenziale
- **Usi presenti:** residenziale permanente
- **Numero alloggi:** 1

Edifici di impianto storico

- **Edifici con tipologie edilizie di base:** edifici con preminenza dei caratteri "in schiera"

Informazioni sull'Edificio 22728

- **Usi prevalente:** accessorio
- **Usi presenti:** accessorio

Manufatti e altri edifici

- **Accessori:** ripostigli, rimessaggi, box

Informazioni sull'Edificio 24380

- **Usi prevalente:** accessorio
- **Usi presenti:** accessorio

Manufatti e altri edifici

- **Accessori:** ripostigli, rimessaggi, box

Informazioni sull'Edificio 32484

- **Usi prevalente:** residenziale

Edifici di impianto storico

- **Usi presenti:** residenziale permanente
- **Numero alloggi:** 2

- **Edifici con tipologie edilizie di base:** edilizia con tipologia incerta ottenuta per trasformazioni di edifici più antichi

Informazioni sull'Edificio 39763

- **Uso prevalente:** accessorio
- **Usi presenti:** accessorio

Manufatti e altri edifici

- **Accessori:** ripostigli, rimessaggi, box

Informazioni sull'Edificio 39764

- **Uso prevalente:** agricolo e funzioni connesse
- **Usi presenti:** attività produttiva agricola

Manufatti e altri edifici

- **Accessori:** ripostigli, rimessaggi, box

Informazioni sull'Edificio 42761

- **Uso prevalente:** accessorio
- **Usi presenti:** accessorio

Manufatti e altri edifici

- **Accessori:** ripostigli, rimessaggi, box

Informazioni sull'Edificato Minore 4021

Tipo

servizi alle strutture produttive

Informazioni sull'Edificato Minore 4022

Tipo

tettoia

A

TACCHINI



FOTO n° 42255 (scheda)



FOTO n° 42257 (scheda)

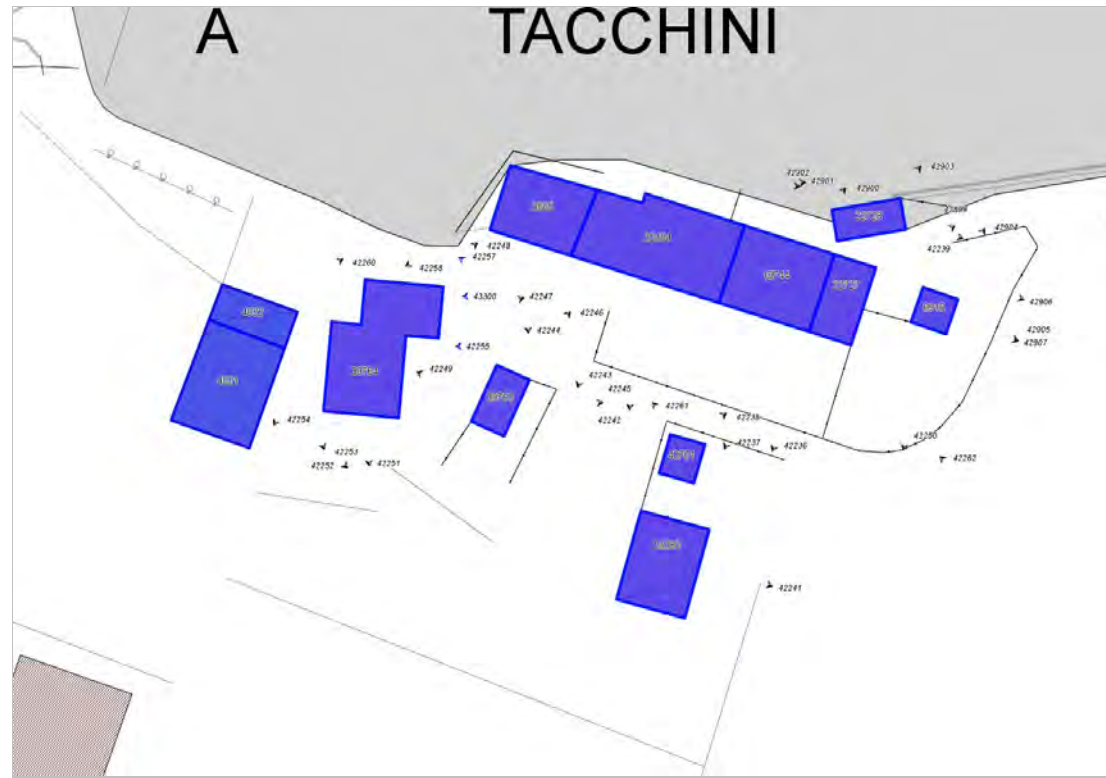

FOTO n° 43300 (scheda)



FOTO n° 42244 (edificio 3565)



FOTO n° 42258 (edificio 3565)



FOTO n° 42902 (edificio 3565)



FOTO n° 42250 (edificio 8915)



FOTO n° 42904 (edificio 8915)



FOTO n° 42905 (edificio 8915)



FOTO n° 42907 (edificio 8915)



FOTO n° 42237 (edificio 15744)



FOTO n° 42900 (edificio 15744)



FOTO n° 42236 (edificio 22727)



FOTO n° 42899 (edificio 22727)



FOTO n° 42239 (edificio 22728)



FOTO n° 42903 (edificio 22728)



FOTO n° 42906 (edificio 22728)



FOTO n° 42241 (edificio 24380)



FOTO n° 42242 (edificio 32484)



FOTO n° 42243 (edificio 32484)



FOTO n° 42901 (edificio 32484)



FOTO n° 42245 (edificio 39763)



FOTO n° 42246 (edificio 39763)



FOTO n° 42249 (edificio 39763)



FOTO n° 42247 (edificio 39764)



FOTO n° 42248 (edificio 39764)



FOTO n° 42251 (edificio 39764)



FOTO n° 42254 (edificio 39764)



FOTO n° 42238 (edificio 42761)



FOTO n° 42261 (edificio 42761)



FOTO n° 42252 (edificato minore 4021)



FOTO n° 42253 (edificato minore 4022)



FOTO n° 42260 (edificato minore 4022)



FOTO n° 42262 (edificato minore 4022)



Report Scheda Edifici corte c_338 N°800

Edifici associati alla Scheda:

ID 8310 | ID 12056 | ID 14618 | ID 21097 | ID 23164 | ID 28462 | ID 35191 | ID 35919 | ID 39611 | ID 43778 | ID 44398

Edificati Minori associati alla Scheda:

ID 4023



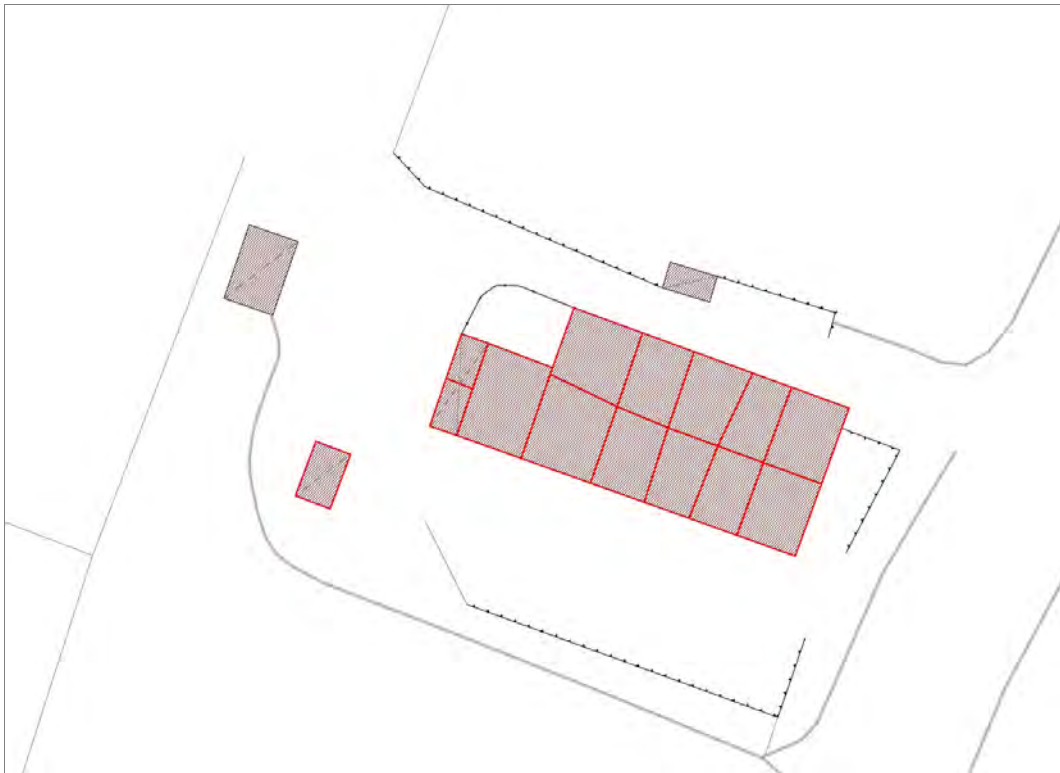

Informazioni sulla Scheda

Informazioni sulla Scheda

- Data rilevazione 10/10/2019
- Località SAN PIETRO A VICO
- Denominazione c_338

Informazioni sull'Edificio 8310

- **Uso prevalente:** residenziale
- **Usi presenti:** residenziale permanente
- **Numero alloggi:** 1

Edifici di impianto storico

- **Edifici di matrice rurale:** fienili, stalle, manufatti di rimessaggio, ecc.

Informazioni sull'Edificio 12056

- **Uso prevalente:** residenziale
- **Usi presenti:** residenziale permanente
- **Numero alloggi:** 1

Edifici di impianto storico

- **Edifici con tipologie edilizie di base:** edifici con preminenza dei caratteri "in schiera"

Informazioni sull'Edificio 14618

- **Uso prevalente:** accessorio
- **Usi presenti:** accessorio

Edifici di impianto storico

- **Edifici di matrice rurale:** fienili, stalle, manufatti di rimessaggio, ecc.

Informazioni sull'Edificio 21097

- **Uso prevalente:** residenziale
- **Usi presenti:** accessorio; residenziale permanente
- **Numero alloggi:** 1

Edifici di impianto storico

- **Edifici con tipologie edilizie di base:** edilizia con tipologia incerta ottenuta per trasformazioni di edifici più antichi

Informazioni sull'Edificio 23164

- **Uso prevalente:** accessorio
- **Usi presenti:** accessorio

Manufatti e altri edifici

- **Accessori:** garage

Informazioni sull'Edificio 28462

- **Uso prevalente:** residenziale
- **Usi presenti:** residenziale permanente
- **Numero alloggi:** 1

Edifici di impianto storico

- **Edifici con tipologie edilizie di base:** edilizia con tipologia incerta ottenuta per trasformazioni di edifici più antichi

Informazioni sull'Edificio 35191

- **Uso prevalente:** accessorio
- **Usi presenti:** accessorio

Manufatti e altri edifici

- **Accessori:** ripostigli, rimessaggi, box

Informazioni sull'Edificio 35919

- **Uso prevalente:** residenziale
- **Usi presenti:** residenziale permanente
- **Numero alloggi:** 1

Edifici di impianto storico

- **Edifici con tipologie edilizie di base:** edifici con preminenza dei caratteri "in schiera"

Informazioni sull'Edificio 39611

- **Uso prevalente:** accessorio
- **Usi presenti:** accessorio

Manufatti e altri edifici

- **Accessori:** ripostigli, rimessaggi, box

Informazioni sull'Edificio 43778

- **Uso prevalente:** residenziale
- **Usi presenti:** residenziale permanente

Edifici di impianto storico

- **Edifici di matrice rurale:** fienili, stalle, manufatti di rimessaggio, ecc.

Informazioni sull'Edificio 44398

- **Uso prevalente:** accessorio
- **Usi presenti:** accessorio

Manufatti e altri edifici

- **Accessori:** ripostigli, rimessaggi, box

Informazioni sull'Edificato Minore 4023

Tipo

baracca, manufatto precario



FOTO n° 42271 (scheda)



FOTO n° 42277 (scheda)



FOTO n° 42263 (edificio 8310)



FOTO n° 42267 (edificio 8310)



FOTO n° 42268 (edificio 8310)



FOTO n° 42269 (edificio 12056)



FOTO n° 42898 (edificio 12056)



FOTO n° 44144 (edificio 12056)



FOTO n° 42270 (edificio 14618)



FOTO n° 42273 (edificio 21097)



FOTO n° 42896 (edificio 21097)



FOTO n° 44146 (edificio 21097)



FOTO n° 42265 (edificio 23164)



FOTO n° 44147 (edificio 23164)



FOTO n° 42897 (edificio 28462)



FOTO n° 44145 (edificio 28462)



FOTO n° 42266 (edificio 35191)



FOTO n° 42264 (edificio 35919)



FOTO n° 42272 (edificio 35919)



FOTO n° 42895 (edificio 39611)



FOTO n° 42274 (edificato minore 4023)



Edifici associati alla Scheda:

ID 3621 | ID 3622 | ID 3623 | ID 9851 | ID 14036 | ID 15920 | ID 20375 | ID 21793 | ID 23600 | ID 29456 | ID 29652 | ID 33464 | ID 35972 | ID 37926 | ID 42787 | ID 44397





Informazioni sulla Scheda

Informazioni sulla Scheda

- Data rilevazione 10/10/2019
- Località SAN PIETRO A VICO
- Denominazione c_2096

Informazioni sull'Edificio 3621

- **Uso prevalente:** accessorio
- **Usi presenti:** accessorio

Manufatti e altri edifici

- **Accessori:** ripostigli, rimessaggi, box

Informazioni sull'Edificio 3622

- **Uso prevalente:** residenziale
- **Usi presenti:** residenziale permanente
- **Numero alloggi:** 1

Edifici di impianto storico

- **Edifici con tipologie edilizie di base:** edifici con preminenza dei caratteri "in schiera"

Informazioni sull'Edificio 3623

- **Uso prevalente:** accessorio
- **Usi presenti:** accessorio

Manufatti e altri edifici

- **Accessori:** garage

Informazioni sull'Edificio 9851

- **Uso prevalente:** accessorio
- **Usi presenti:** accessorio

Edifici di impianto storico

- **Edifici di matrice rurale:** fienili, stalle, manufatti di rimessaggio, ecc.

Informazioni sull'Edificio 14036

- **Uso prevalente:** accessorio
- **Usi presenti:** accessorio

Manufatti e altri edifici

- **Accessori:** garage

Informazioni sull'Edificio 15920

- **Uso prevalente:** accessorio
- **Usi presenti:** accessorio

Manufatti e altri edifici

- **Accessori:** ripostigli, rimessaggi, box

Informazioni sull'Edificio 20375

- **Uso prevalente:** accessorio
- **Usi presenti:** accessorio

Edifici di impianto storico

- **Edifici di matrice rurale:** fienili, stalle, manufatti di

rimessaggio, ecc.

Informazioni sull'Edificio 21793

- **Uso prevalente:** residenziale
- **Usi presenti:** residenziale permanente
- **Numero alloggi:** 1

Edifici di impianto storico

- **Edifici con tipologie edilizie di base:** edifici con preminenza dei caratteri "in schiera"

Informazioni sull'Edificio 23600

- **Uso prevalente:** residenziale
- **Usi presenti:** residenziale permanente
- **Numero alloggi:** 1

Edifici di impianto storico

- **Edifici con tipologie edilizie di base:** edifici con preminenza dei caratteri "in schiera"

Informazioni sull'Edificio 29456

- **Uso prevalente:** accessorio
- **Usi presenti:** accessorio

Edifici di impianto storico

- **Edifici di matrice rurale:** fienili, stalle, manufatti di rimessaggio, ecc.

Informazioni sull'Edificio 29652

- **Uso prevalente:** accessorio
- **Usi presenti:** accessorio

Edifici di impianto storico

- **Edifici di matrice rurale:** fienili, stalle, manufatti di rimessaggio, ecc.

Informazioni sull'Edificio 33464

- **Uso prevalente:** residenziale
- **Usi presenti:** residenziale permanente
- **Numero alloggi:** 2

Edifici di impianto storico

- **Edifici con tipologie edilizie di base:** edifici con preminenza dei caratteri "in linea"

Informazioni sull'Edificio 35972

- **Uso prevalente:** residenziale
- **Usi presenti:** residenziale permanente
- **Numero alloggi:** 1

Edifici di impianto storico

- **Edifici con tipologie edilizie di base:** edifici con preminenza dei caratteri "in schiera"

Informazioni sull'Edificio 37926

- **Uso prevalente:** accessorio
- **Usi presenti:** accessorio

Edifici di impianto storico

- **Edifici di matrice rurale:** fienili, stalle, manufatti di rimessaggio, ecc.

Informazioni sull'Edificio 42787

- **Uso prevalente:** residenziale
- **Usi presenti:** residenziale permanente
- **Numero alloggi:** 1

Edifici di impianto storico

- **Edifici con tipologie edilizie di base:** edifici con preminenza dei caratteri "in schiera"

Informazioni sull'Edificio 44397

- **Uso prevalente:** residenziale
- **Usi presenti:** residenziale permanente

Manufatti e altri edifici

- **Edifici con caratteri difformi all'edificato tradizionale e/o preesistente:** a carattere non specialistico (di base)

Rilievi fotografici



FOTO n° 42304 (scheda)



FOTO n° 42875 (scheda)



FOTO n° 42877 (scheda)



FOTO n° 42878 (scheda)



FOTO n° 42879 (scheda)



FOTO n° 42880 (scheda)



FOTO n° 42889 (edificio 3621)



FOTO n° 42289 (edificio 3622)



FOTO n° 42294 (edificio 3622)



FOTO n° 42296 (edificio 3622)



FOTO n° 42298 (edificio 3623)



FOTO n° 42888 (edificio 3623)



FOTO n° 42885 (edificio 9851)



FOTO n° 42892 (edificio 9851)



FOTO n° 42297 (edificio 14036)



FOTO n° 42300 (edificio 14036)



FOTO n° 42891 (edificio 14036)



FOTO n° 42876 (edificio 15920)



FOTO n° 42890 (edificio 15920)



FOTO n° 42886 (edificio 20375)



FOTO n° 42887 (edificio 20375)



FOTO n° 42893 (edificio 20375)



FOTO n° 42894 (edificio 20375)



FOTO n° 42285 (edificio 21793)



FOTO n° 42283 (edificio 23600)



FOTO n° 42288 (edificio 23600)



FOTO n° 42299 (edificio 29456)



FOTO n° 42883 (edificio 29456)



FOTO n° 42882 (edificio 29652)



FOTO n° 42286 (edificio 33464)



FOTO n° 42287 (edificio 33464)



FOTO n° 42292 (edificio 35972)



FOTO n° 42295 (edificio 35972)



FOTO n° 42301 (edificio 37926)



FOTO n° 42302 (edificio 37926)



FOTO n° 42303 (edificio 37926)



FOTO n° 42884 (edificio 37926)



FOTO n° 42290 (edificio 42787)



FOTO n° 42291 (edificio 42787)



Report Scheda Edifici corte c_380 N°802

Edifici associati alla Scheda:

ID 719 | ID 6350 | ID 7172 | ID 10880 | ID 10917 | ID 13818 | ID 14099 | ID 14744 | ID 15371 | ID 24396 | ID 26284 | ID 26703 | ID 29627 | ID 30770 | ID 31919 | ID 32938 | ID 34772 | ID 38670 | ID 41344 | ID 42808

Edificati Minori associati alla Scheda:

ID 4025 | ID 4026

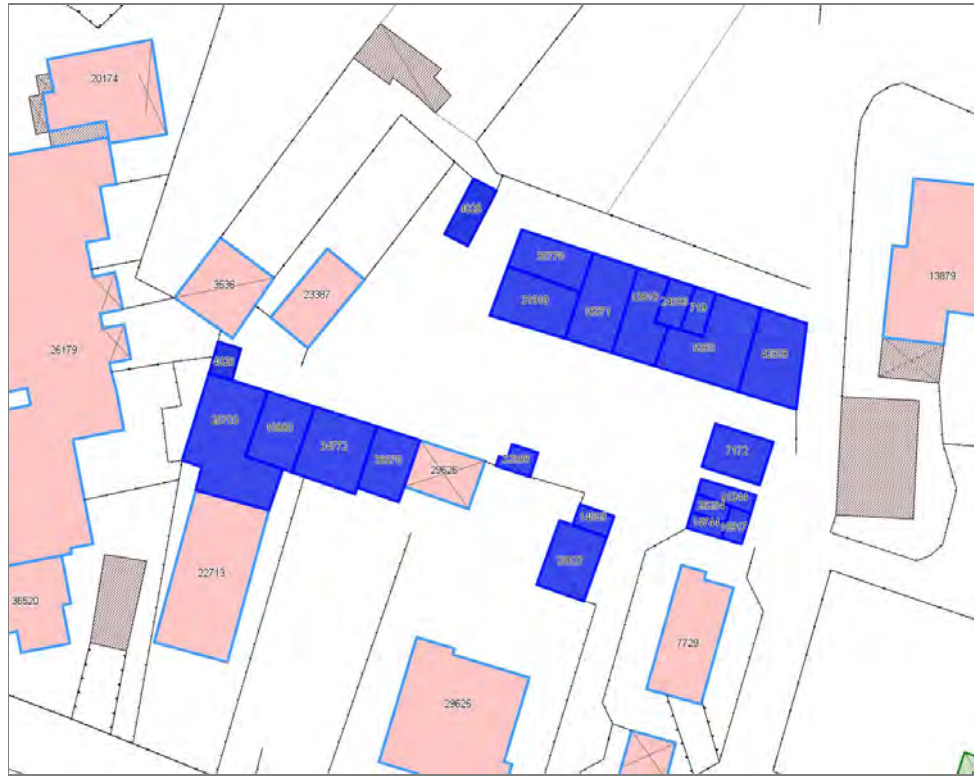



Informazioni sulla Scheda

Informazioni sulla Scheda

- Data rilevazione 10/10/2019
- Località SAN PIETRO A VICO
- Denominazione c_380

Informazioni sull'Edificio 719

- **Usi prevalenti:** accessorio
- **Usi presenti:** accessorio

Manufatti e altri edifici

- **Accessori:** ripostigli, rimessaggi, box

Informazioni sull'Edificio 6350

- **Usi prevalenti:** residenziale
- **Usi presenti:** residenziale permanente
- **Numero alloggi:** 1

Edifici di impianto storico

- **Edifici con tipologie edilizie di base:** edilizia con tipologia incerta ottenuta per trasformazioni di edifici più antichi

Informazioni sull'Edificio 7172

- **Usi prevalenti:** accessorio
- **Usi presenti:** accessorio

Manufatti e altri edifici

- **Accessori:** ripostigli, rimessaggi, box

Informazioni sull'Edificio 10880

- **Usi prevalenti:** accessorio
- **Usi presenti:** accessorio

Edifici di impianto storico

- **Edifici di matrice rurale:** fienili, stalle, manufatti di rimessaggio, ecc.

Informazioni sull'Edificio 10917

- **Usi prevalenti:** non rilevabile

Informazioni sull'Edificio 13818

- **Usi prevalenti:** residenziale
- **Usi presenti:** residenziale permanente
- **Numero alloggi:** 1

Edifici di impianto storico

- **Edifici con tipologie edilizie di base:** edifici con preminenza dei caratteri "in schiera"

Informazioni sull'Edificio 14099

- **Usi prevalenti:** accessorio
- **Usi presenti:** accessorio

Manufatti e altri edifici

- **Accessori:** ripostigli, rimessaggi, box

Informazioni sull'Edificio 14744

- **Uso prevalente:** accessorio
- **Usi presenti:** accessorio

Manufatti e altri edifici

- **Accessori:** ripostigli, rimessaggi, box

Informazioni sull'Edificio 15371

- **Uso prevalente:** residenziale
- **Usi presenti:** residenziale permanente
- **Numero alloggi:** 1

Edifici di impianto storico

- **Edifici con tipologie edilizie di base:** edifici con preminenza dei caratteri "in schiera"

Informazioni sull'Edificio 24396

- **Uso prevalente:** accessorio
- **Usi presenti:** accessorio

Manufatti e altri edifici

- **Accessori:** ripostigli, rimessaggi, box

Informazioni sull'Edificio 26284

- **Uso prevalente:** accessorio
- **Usi presenti:** accessorio

Manufatti e altri edifici

- **Accessori:** ripostigli, rimessaggi, box

Informazioni sull'Edificio 26703

- **Uso prevalente:** accessorio
- **Usi presenti:** accessorio

Manufatti e altri edifici

- **Accessori:** ripostigli, rimessaggi, box

Informazioni sull'Edificio 29627

- **Uso prevalente:** accessorio
- **Usi presenti:** accessorio

Edifici di impianto storico

- **Edifici di matrice rurale:** fienili, stalle, manufatti di rimessaggio, ecc.

Informazioni sull'Edificio 30770

- **Uso prevalente:** residenziale
- **Usi presenti:** residenziale permanente
- **Numero alloggi:** 1

Edifici di impianto storico

- **Edifici con tipologie edilizie di base:** edifici con preminenza dei caratteri "in linea"

Informazioni sull'Edificio 31919

- **Uso prevalente:** residenziale
- **Usi presenti:** residenziale permanente
- **Numero alloggi:** 1

Edifici di impianto storico

- **Edifici con tipologie edilizie di base:** edifici con preminenza dei caratteri "in linea"

Informazioni sull'Edificio 32938

- **Uso prevalente:** accessorio
- **Usi presenti:** accessorio

Manufatti e altri edifici

- **Accessori:** ripostigli, rimessaggi, box

Informazioni sull'Edificio 34772

- **Uso prevalente:** residenziale
- **Usi presenti:** residenziale permanente
- **Numero alloggi:** 1

Edifici di impianto storico

- **Edifici con tipologie edilizie di base:** edifici con preminenza dei caratteri "in schiera"

Informazioni sull'Edificio 38670

- **Uso prevalente:** residenziale
- **Usi presenti:** residenziale permanente
- **Numero alloggi:** 1

Edifici di impianto storico

- **Edifici con tipologie edilizie di base:** edifici con preminenza dei caratteri "in schiera"

Informazioni sull'Edificio 41344

- **Uso prevalente:** accessorio
- **Usi presenti:** accessorio

Manufatti e altri edifici

- **Accessori:** ripostigli, rimessaggi, box

Informazioni sull'Edificio 42808

- **Usò prevalente:** accessorio
- **Usi presenti:** accessorio

Edifici di impianto storico

- **Edifici di matrice rurale:** fienili, stalle, manufatti di rimessaggio, ecc.

Informazioni sull'Edificato Minore 4025

Tipo

baracca, manufatto precario

Informazioni sull'Edificato Minore 4026

Tipo

baracca, manufatto precario

Rilievi fotografici



FOTO n° 42370 (scheda)



FOTO n° 42371 (scheda)



FOTO n° 42372 (scheda)



FOTO n° 42373 (scheda)



FOTO n° 44180 (edificio 719)



FOTO n° 42353 (edificio 6350)



FOTO n° 44181 (edificio 6350)



FOTO n° 42363 (edificio 7172)



FOTO n° 44188 (edificio 7172)



FOTO n° 44189 (edificio 7172)



FOTO n° 42349 (edificio 10880)



FOTO n° 42358 (edificio 10880)



FOTO n° 42356 (edificio 13818)



FOTO n° 44177 (edificio 13818)



FOTO n° 44178 (edificio 13818)



FOTO n° 44182 (edificio 13818)



FOTO n° 42374 (edificio 14099)



FOTO n° 42367 (edificio 14744)



FOTO n° 42368 (edificio 14744)



FOTO n° 42359 (edificio 15371)



FOTO n° 44174 (edificio 15371)



FOTO n° 44175 (edificio 15371)



FOTO n° 44176 (edificio 15371)



FOTO n° 44179 (edificio 24396)



FOTO n° 42348 (edificio 26703)



FOTO n° 42362 (edificio 26703)



FOTO n° 42352 (edificio 29627)



FOTO n° 42369 (edificio 29627)



FOTO n° 44172 (edificio 30770)



FOTO n° 44173 (edificio 30770)



FOTO n° 42361 (edificio 31919)



FOTO n° 42364 (edificio 32938)



FOTO n° 42346 (edificio 34772)



FOTO n° 42357 (edificio 34772)



FOTO n° 42351 (edificio 38670)



FOTO n° 42355 (edificio 38670)



FOTO n° 42366 (edificio 41344)



FOTO n° 42354 (edificio 42808)



FOTO n° 44183 (edificio 42808)



FOTO n° 44184 (edificio 42808)



FOTO n° 44185 (edificio 42808)



FOTO n° 44186 (edificio 42808)



FOTO n° 44187 (edificio 42808)



FOTO n° 44171 (edificato minore 4025)



FOTO n° 42360 (edificato minore 4026)



Report Scheda Edifici corte c_231 N°803

Edifici associati alla Scheda:

ID 4494 | ID 6916 | ID 8578 | ID 8579 | ID 16062 | ID 19908 | ID 28481 | ID 29404 | ID 31804 | ID 43789

Edificati Minori associati alla Scheda:

ID 4029 | ID 4030

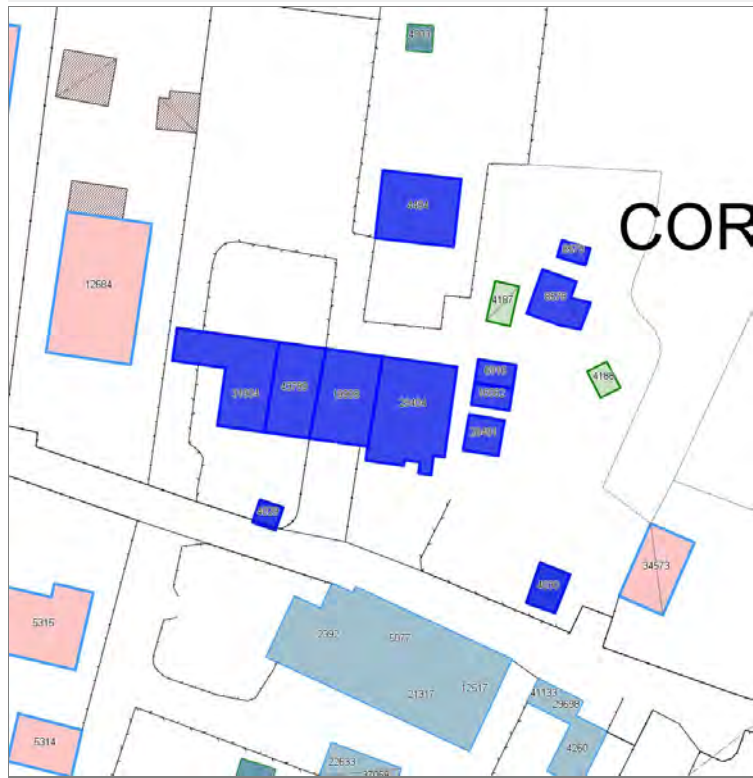

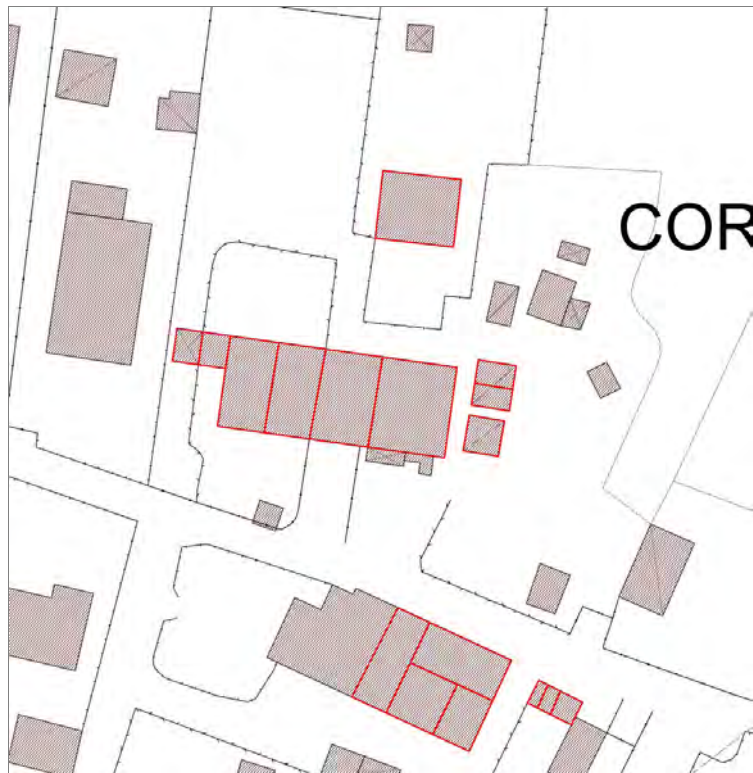

Informazioni sulla Scheda

Informazioni sulla Scheda

- Data rilevazione 10/10/2019
- Località SAN PIETRO A VICO
- Denominazione c_231

Informazioni sull'Edificio 4494

- **Usò prevalente:** residenziale
- **Usi presenti:** residenziale permanente
- **Numero alloggi:** 1

Edifici di impianto storico

- **Edifici di matrice rurale:** casa colonica isolata

Informazioni sull'Edificio 6916

- **Usò prevalente:** accessorio
- **Usi presenti:** accessorio

Manufatti e altri edifici

- **Accessori:** ripostigli, rimessaggi, box

Informazioni sull'Edificio 8578

- **Usò prevalente:** accessorio
- **Usi presenti:** accessorio

Manufatti e altri edifici

- **Accessori:** ripostigli, rimessaggi, box

Informazioni sull'Edificio 8579

- **Usò prevalente:** non rilevabile

Informazioni sull'Edificio 16062

- **Usò prevalente:** accessorio
- **Usi presenti:** accessorio

Manufatti e altri edifici

- **Accessori:** ripostigli, rimessaggi, box

Informazioni sull'Edificio 19908

- **Usò prevalente:** residenziale
- **Usi presenti:** residenziale permanente
- **Numero alloggi:** 1

Edifici di impianto storico

- **Edifici con tipologie edilizie di base:** edifici con preminenza dei caratteri "in schiera"

Informazioni sull'Edificio 28481

- **Usò prevalente:** accessorio
- **Usi presenti:** accessorio

Manufatti e altri edifici

- **Accessori:** ripostigli, rimessaggi, box

Informazioni sull'Edificio 29404

- **Uso prevalente:** residenziale
- **Usi presenti:** residenziale permanente
- **Numero alloggi:** 2

Manufatti e altri edifici

- **Edifici con caratteri difforni all'edificato tradizionale e/o preesistente:** a carattere non specialistico (di base)

Informazioni sull'Edificio 31804

- **Uso prevalente:** residenziale
- **Usi presenti:** residenziale permanente
- **Numero alloggi:** 1

Edifici di impianto storico

- **Edifici di matrice rurale:** fienili, stalle, manufatti di rimessaggio, ecc.

Informazioni sull'Edificio 43789

- **Uso prevalente:** residenziale
- **Usi presenti:** residenziale permanente
- **Numero alloggi:** 1

Edifici di impianto storico

- **Edifici con tipologie edilizie di base:** edifici con preminenza dei caratteri "in schiera"

Informazioni sull'Edificato Minore 4029

Tipo

baracca, manufatto precario

Informazioni sull'Edificato Minore 4030

Tipo

garage, box auto

FOTO n° 42419 (scheda)



FOTO n° 42429 (scheda)



FOTO n° 44205 (scheda)



FOTO n° 42421 (edificio 4494)



FOTO n° 42422 (edificio 4494)



FOTO n° 44199 (edificio 4494)



FOTO n° 44200 (edificio 4494)



FOTO n° 44191 (edificio 6916)



FOTO n° 44194 (edificio 6916)



FOTO n° 44197 (edificio 6916)



FOTO n° 42414 (edificio 8578)



FOTO n° 44195 (edificio 8578)



FOTO n° 43873 (edificio 16062)



FOTO n° 44190 (edificio 16062)



FOTO n° 44193 (edificio 16062)



FOTO n° 42408 (edificio 19908)



FOTO n° 42424 (edificio 19908)



FOTO n° 44203 (edificio 19908)



FOTO n° 42410 (edificio 28481)



FOTO n° 44192 (edificio 28481)



FOTO n° 42409 (edificio 29404)



FOTO n° 42411 (edificio 29404)



FOTO n° 44201 (edificio 29404)



FOTO n° 44202 (edificio 29404)



FOTO n° 42403 (edificio 31804)



FOTO n° 42425 (edificio 31804)



FOTO n° 42428 (edificio 31804)



FOTO n° 44204 (edificio 31804)



FOTO n° 42405 (edificio 43789)



FOTO n° 42426 (edificio 43789)



FOTO n° 42406 (edificato minore 4029)



FOTO n° 42413 (edificato minore 4030)



Report Scheda Edifici corte c_343 N°804

Edifici associati alla Scheda:

ID 2392 | ID 4260 | ID 5077 | ID 8305 | ID 12517 | ID 21317 | ID 22633 | ID 29698 | ID 30548 | ID 37059 | ID 41133

Edificati Minori associati alla Scheda:

ID 4032 | ID 4033 | ID 4034





Informazioni sulla Scheda

Informazioni sulla Scheda

- **Data rilevazione** 10/10/2019
- **Località** SAN PIETRO A VICO
- **Denominazione** c_343

Informazioni sull'Edificio 2392

- **Usi prevalente:** residenziale
- **Usi presenti:** residenziale permanente
- **Numero alloggi:** 1

Manufatti e altri edifici

- **Edifici con caratteri difformi all'edificato tradizionale e/o preesistente:** a carattere non specialistico (di base)

Informazioni sull'Edificio 4260

- **Usi prevalente:** accessorio
- **Usi presenti:** accessorio

Manufatti e altri edifici

- **Accessori:** ripostigli, rimessaggi, box

Informazioni sull'Edificio 5077

- **Usi prevalente:** residenziale
- **Usi presenti:** residenziale permanente
- **Numero alloggi:** 1

Edifici di impianto storico

- **Edifici con tipologie edilizie di base:** edifici con preminenza dei caratteri "in schiera"

Informazioni sull'Edificio 8305

- **Usi prevalente:** accessorio
- **Usi presenti:** accessorio

Manufatti e altri edifici

- **Accessori:** altro

Informazioni sull'Edificio 12517

- **Usi prevalente:** residenziale
- **Usi presenti:** accessorio; residenziale permanente
- **Numero alloggi:** 1

Edifici di impianto storico

- **Edifici con tipologie edilizie di base:** edifici con preminenza dei caratteri "in schiera"

Informazioni sull'Edificio 21317

- **Usi prevalente:** residenziale
- **Usi presenti:** residenziale permanente
- **Numero alloggi:** 1

Edifici di impianto storico

- **Edifici con tipologie edilizie di base:** edifici con preminenza dei caratteri "in schiera"

Informazioni sull'Edificio 22633

- **Uso prevalente:** accessorio
- **Usi presenti:** accessorio

Manufatti e altri edifici

- **Accessori:** ripostigli, rimessaggi, box

Informazioni sull'Edificio 29698

- **Uso prevalente:** accessorio
- **Usi presenti:** accessorio

Manufatti e altri edifici

- **Accessori:** ripostigli, rimessaggi, box

Informazioni sull'Edificio 30548

- **Uso prevalente:** residenziale
- **Usi presenti:** residenziale permanente
- **Numero alloggi:** 1

Edifici di impianto storico

- **Edifici di matrice rurale:** fienili, stalle, manufatti di rimessaggio, ecc.

Informazioni sull'Edificio 37059

- **Uso prevalente:** accessorio
- **Usi presenti:** accessorio

Manufatti e altri edifici

- **Accessori:** ripostigli, rimessaggi, box

Informazioni sull'Edificio 41133

- **Uso prevalente:** accessorio
- **Usi presenti:** accessorio

Manufatti e altri edifici

- **Accessori:** ripostigli, rimessaggi, box

Informazioni sull'Edificato Minore 4032

Tipo
garage, box auto

Informazioni sull'Edificato Minore 4033

Tipo
baracca, manufatto precario

Informazioni sull'Edificato Minore 4034

Tipo
loggiato

Rilievi fotografici



FOTO n° 42432 (scheda)



FOTO n° 42438 (scheda)



FOTO n° 42423 (edificio 2392)



FOTO n° 42427 (edificio 2392)



FOTO n° 42793 (edificio 2392)



FOTO n° 42780 (edificio 4260)



FOTO n° 42786 (edificio 4260)



FOTO n° 42794 (edificio 5077)



FOTO n° 42802 (edificio 5077)



FOTO n° 42436 (edificio 8305)



FOTO n° 42430 (edificio 12517)



FOTO n° 42797 (edificio 12517)



FOTO n° 42801 (edificio 12517)



FOTO n° 42796 (edificio 21317)



FOTO n° 42790 (edificio 22633)



FOTO n° 42779 (edificio 29698)



FOTO n° 42788 (edificio 30548)



FOTO n° 42431 (edificio 30548)



FOTO n° 42439 (edificio 30548)



FOTO n° 42787 (edificio 30548)



FOTO n° 42792 (edificio 37059)



FOTO n° 42795 (edificio 37059)



FOTO n° 42777 (edificio 41133)



FOTO n° 42433 (edificato minore 4032)



FOTO n° 42434 (edificato minore 4032)



FOTO n° 42435 (edificato minore 4032)



FOTO n° 42437 (edificato minore 4033)



FOTO n° 42440 (edificato minore 4034)



Report Scheda Edifici corte c_470 N°805

Edifici associati alla Scheda:

ID 1506 | ID 4527 | ID 4614 | ID 4908 | ID 6931 | ID 8608 | ID 8891 | ID 11406 | ID 11932 | ID 11937 | ID 11938 | ID 11939 | ID 15365 | ID 16228 | ID 16579 | ID 18351 | ID 20773 | ID 25307 | ID 26150 | ID 26595 | ID 27553 | ID 28937 | ID 29122 | ID 30117 | ID 32183 | ID 32505 | ID 32728 | ID 33366 | ID 33776 | ID 34263 | ID 35428 | ID 39853 | ID 42764 | ID 42771 | ID 43880 | ID 43881

Edificati Minori associati alla Scheda:

ID 4035 | ID 4036 | ID 4037 | ID 4041 | ID 4053 | ID 4189 | ID 4417

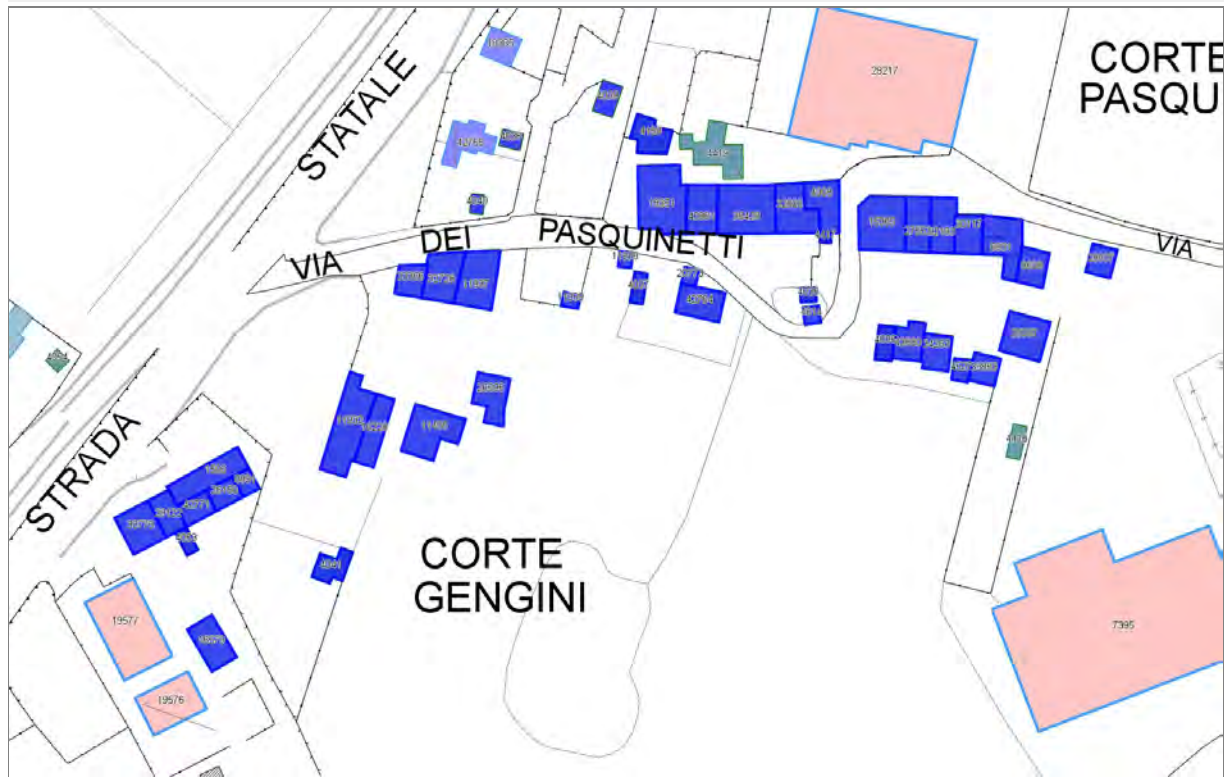
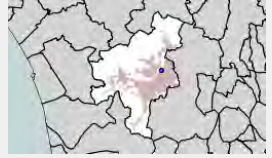

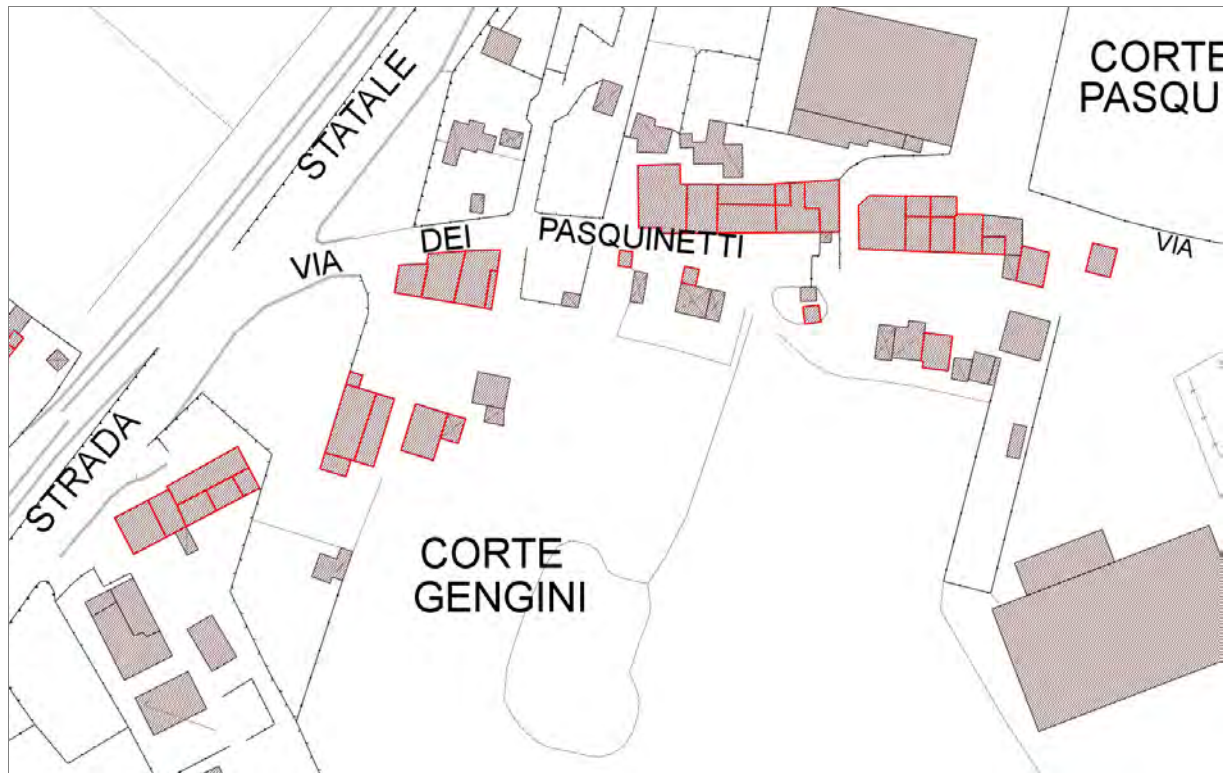

Informazioni sulla Scheda

Informazioni sulla Scheda

- Data rilevazione 10/10/2019
- Località SAN PIETRO A VICO
- Denominazione c_470

Informazioni sull'Edificio 1506

- **Usi prevalente:** residenziale
- **Usi presenti:** residenziale permanente
- **Numero alloggi:** 2

Edifici di impianto storico

- **Edifici con tipologie edilizie di base:** edifici con preminenza dei caratteri "in linea"

Informazioni sull'Edificio 4527

- **Usi prevalente:** non in uso
- **Usi presenti:** non in uso

Edifici di impianto storico

- **Altri edifici:** rudere

Informazioni sull'Edificio 4614

- **Usi prevalente:** accessorio
- **Usi presenti:** accessorio

Edifici di impianto storico

- **Edifici di matrice rurale:** fienili, stalle, manufatti di rimessaggio, ecc.

Informazioni sull'Edificio 4908

- **Usi prevalente:** residenziale
- **Usi presenti:** residenziale permanente
- **Numero alloggi:** 1

Edifici di impianto storico

- **Edifici con tipologie edilizie di base:** edifici con preminenza dei caratteri "in schiera"

Informazioni sull'Edificio 6931

- **Usi prevalente:** non in uso
- **Usi presenti:** non in uso

Edifici di impianto storico

- **Altri edifici:** rudere

Informazioni sull'Edificio 8608

- **Usi prevalente:** non in uso
- **Usi presenti:** non in uso

Edifici di impianto storico

- **Edifici di matrice rurale:** fienili, stalle, manufatti di rimessaggio, ecc.

Informazioni sull'Edificio 8891

- **Uso prevalente:** residenziale
- **Usi presenti:** residenziale permanente
- **Numero alloggi:** 1

Edifici di impianto storico

- **Edifici con tipologie edilizie di base:** edifici con preminenza dei caratteri "in schiera"

Informazioni sull'Edificio 11406

- **Uso prevalente:** residenziale
- **Usi presenti:** residenziale permanente
- **Numero alloggi:** 1

Edifici di impianto storico

- **Edifici di matrice rurale:** fienili, stalle, manufatti di rimessaggio, ecc.

Informazioni sull'Edificio 11932

- **Uso prevalente:** residenziale
- **Usi presenti:** accessorio; residenziale permanente
- **Numero alloggi:** 1

Edifici di impianto storico

- **Edifici con tipologie edilizie di base:** edilizia con tipologia incerta ottenuta per trasformazioni di edifici più antichi

Informazioni sull'Edificio 11937

- **Uso prevalente:** residenziale
- **Usi presenti:** residenziale permanente
- **Numero alloggi:** 1

Edifici di impianto storico

- **Edifici con tipologie edilizie di base:** edifici con preminenza dei caratteri "in schiera"

Informazioni sull'Edificio 11938

- **Uso prevalente:** accessorio
- **Usi presenti:** accessorio

Manufatti e altri edifici

- **Accessori:** ripostigli, rimessaggi, box

Informazioni sull'Edificio 11939

- **Uso prevalente:** accessorio
- **Usi presenti:** accessorio

Manufatti e altri edifici

- **Accessori:** ripostigli, rimessaggi, box

Informazioni sull'Edificio 15365

- **Uso prevalente:** non in uso
- **Usi presenti:** non in uso

Edifici di impianto storico

- **Edifici di matrice rurale:** fienili, stalle, manufatti di rimessaggio, ecc.

Informazioni sull'Edificio 16228

- **Uso prevalente:** residenziale
- **Usi presenti:** accessorio; residenziale permanente
- **Numero alloggi:** 1

Edifici di impianto storico

- **Edifici di matrice rurale:** fienili, stalle, manufatti di rimessaggio, ecc.

Informazioni sull'Edificio 16579

- **Uso prevalente:** accessorio
- **Usi presenti:** accessorio

Manufatti e altri edifici

- **Accessori:** ripostigli, rimessaggi, box

Informazioni sull'Edificio 18351

- **Uso prevalente:** residenziale
- **Usi presenti:** residenziale permanente
- **Numero alloggi:** 2

Edifici di impianto storico

- **Edifici con tipologie edilizie di base:** edifici con preminenza dei caratteri "in linea"

Informazioni sull'Edificio 20773

- **Uso prevalente:** non rilevabile
- **Usi presenti:** lavori in corso

Manufatti e altri edifici

- **Accessori:** altro

Informazioni sull'Edificio 25307

- **Uso prevalente:** residenziale
- **Usi presenti:** residenziale permanente
- **Numero alloggi:** 1

Manufatti e altri edifici

- **Edifici con caratteri difforni all'edificato tradizionale e/o preesistente:** a carattere non

Informazioni sull'Edificio 26150

- **Uso prevalente:** residenziale
- **Usi presenti:** residenziale permanente
- **Numero alloggi:** 1

Edifici di impianto storico

- **Edifici con tipologie edilizie di base:** edifici con preminenza dei caratteri "in schiera"

Informazioni sull'Edificio 26595

- **Uso prevalente:** accessorio
- **Usi presenti:** accessorio

Manufatti e altri edifici

- **Accessori:** garage

Informazioni sull'Edificio 27553

- **Uso prevalente:** residenziale
- **Usi presenti:** residenziale permanente
- **Numero alloggi:** 1

Edifici di impianto storico

- **Edifici con tipologie edilizie di base:** edifici con preminenza dei caratteri "in schiera"

Informazioni sull'Edificio 28937

- **Uso prevalente:** accessorio
- **Usi presenti:** accessorio

Edifici di impianto storico

- **Edifici di matrice rurale:** fienili, stalle, manufatti di rimessaggio, ecc.

Informazioni sull'Edificio 29122

- **Uso prevalente:** residenziale
- **Usi presenti:** residenziale permanente
- **Numero alloggi:** 1

Edifici di impianto storico

- **Edifici con tipologie edilizie di base:** edifici con preminenza dei caratteri "in schiera"

Informazioni sull'Edificio 30117

- **Uso prevalente:** accessorio
- **Usi presenti:** accessorio

Edifici di impianto storico

- **Edifici di matrice rurale:** fienili, stalle, manufatti di rimessaggio, ecc.

Informazioni sull'Edificio 32183

- **Uso prevalente:** residenziale
- **Usi presenti:** residenziale permanente
- **Numero alloggi:** 1

Edifici di impianto storico

- **Edifici con tipologie edilizie di base:** edifici con preminenza dei caratteri "in schiera"

Informazioni sull'Edificio 32505

- **Uso prevalente:** residenziale
- **Usi presenti:** residenziale permanente
- **Numero alloggi:** 1

Edifici di impianto storico

- **Edifici con tipologie edilizie di base:** edifici con preminenza dei caratteri "in schiera"

Informazioni sull'Edificio 32728

- **Uso prevalente:** residenziale
- **Usi presenti:** residenziale permanente
- **Numero alloggi:** 1

Edifici di impianto storico

- **Edifici con tipologie edilizie di base:** edifici con preminenza dei caratteri "in schiera"

Informazioni sull'Edificio 33366

- **Uso prevalente:** residenziale
- **Usi presenti:** residenziale permanente
- **Numero alloggi:** 1

Edifici di impianto storico

- **Edifici con tipologie edilizie di base:** edifici con preminenza dei caratteri "in schiera"

Informazioni sull'Edificio 33776

- **Uso prevalente:** residenziale
- **Usi presenti:** residenziale permanente
- **Numero alloggi:** 1

Edifici di impianto storico

- **Edifici con tipologie edilizie di base:** edifici con preminenza dei caratteri "in schiera"

Informazioni sull'Edificio 34263

- **Uso prevalente:** accessorio
- **Usi presenti:** accessorio

Edifici di impianto storico

- **Edifici di matrice rurale:** fienili, stalle, manufatti di rimessaggio, ecc.

Informazioni sull'Edificio 35428

- **Uso prevalente:** non in uso
- **Usi presenti:** lavori in corso

Edifici di impianto storico

- **Edifici con tipologie edilizie di base:** edifici con preminenza dei caratteri "in schiera"

Informazioni sull'Edificio 39853

- **Uso prevalente:** accessorio
- **Usi presenti:** accessorio

Manufatti e altri edifici

- **Accessori:** garage

Informazioni sull'Edificio 42764

- **Uso prevalente:** non rilevabile
- **Usi presenti:** lavori in corso

Manufatti e altri edifici

- **Edifici con caratteri conformi all'edificato tradizionale e/o preesistente:** a carattere non specialistico (di base)

Informazioni sull'Edificio 42771

- **Uso prevalente:** non in uso
- **Usi presenti:** dismesso

Edifici di impianto storico

- **Edifici con tipologie edilizie di base:** edifici con preminenza dei caratteri "in schiera"

Informazioni sull'Edificio 43880

- **Uso prevalente:** accessorio
- **Usi presenti:** accessorio

Manufatti e altri edifici

- **Accessori:** altro

Informazioni sull'Edificio 43881

- **Uso prevalente:** non in uso
- **Usi presenti:** lavori in corso

Edifici di impianto storico

- **Edifici di matrice rurale:** fienili, stalle, manufatti di rimessaggio, ecc.

Informazioni sull'Edificato Minore 4035

Tipo
tettoia

Informazioni sull'Edificato Minore 4036

Tipo
baracca, manufatto precario

Informazioni sull'Edificato Minore 4037

Tipo
baracca, manufatto precario

Informazioni sull'Edificato Minore 4041

Tipo
baracca, manufatto precario

Informazioni sull'Edificato Minore 4053

Tipo

baracca, manufatto precario

Informazioni sull'Edificato Minore 4189

Tipo
baracca, manufatto precario

Informazioni sull'Edificato Minore 4417

Tipo
tettoia



FOTO n° 42465 (scheda)



FOTO n° 42472 (scheda)

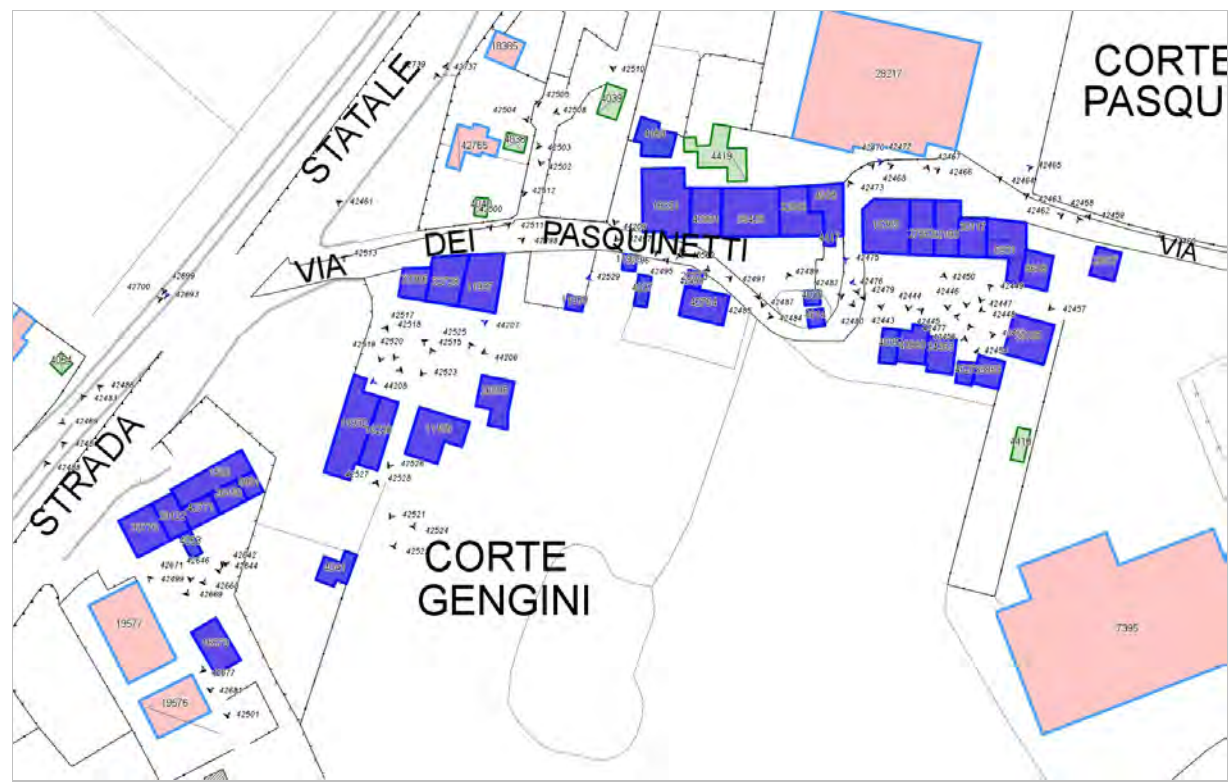

FOTO n° 42475 (scheda)



FOTO n° 42476 (scheda)



FOTO n° 42529 (scheda)



FOTO n° 42743 (scheda)



FOTO n° 44207 (scheda)



FOTO n° 44208 (scheda)



FOTO n° 42486 (edificio 1506)



FOTO n° 42456 (edificio 4527)



FOTO n° 42482 (edificio 4614)



FOTO n° 42468 (edificio 4908)



FOTO n° 42470 (edificio 4908)



FOTO n° 42479 (edificio 4908)



FOTO n° 42447 (edificio 6931)



FOTO n° 42462 (edificio 6931)



FOTO n° 42448 (edificio 8608)



FOTO n° 42459 (edificio 8608)



FOTO n° 42642 (edificio 8891)



FOTO n° 42515 (edificio 11406)



FOTO n° 42521 (edificio 11406)



FOTO n° 42526 (edificio 11406)



FOTO n° 42517 (edificio 11932)



FOTO n° 42518 (edificio 11932)



FOTO n° 42522 (edificio 11932)



FOTO n° 42498 (edificio 11937)



FOTO n° 42511 (edificio 11937)



FOTO n° 42523 (edificio 11937)



FOTO n° 42496 (edificio 11938)



FOTO n° 44206 (edificio 11939)



FOTO n° 42443 (edificio 15365)



FOTO n° 42466 (edificio 15365)



FOTO n° 42473 (edificio 15365)



FOTO n° 42516 (edificio 16228)



FOTO n° 42524 (edificio 16228)



FOTO n° 42499 (edificio 16579)



FOTO n° 42501 (edificio 16579)



FOTO n° 42681 (edificio 16579)



FOTO n° 42493 (edificio 18351)



FOTO n° 42497 (edificio 18351)



FOTO n° 42741 (edificio 18351)



FOTO n° 45560 (edificio 20773)



FOTO n° 42449 (edificio 25307)



FOTO n° 42454 (edificio 25307)



FOTO n° 42477 (edificio 25307)



FOTO n° 42644 (edificio 26150)



FOTO n° 42514 (edificio 26595)



FOTO n° 42525 (edificio 26595)



FOTO n° 42444 (edificio 27553)



FOTO n° 42467 (edificio 27553)



FOTO n° 42457 (edificio 28937)



FOTO n° 42458 (edificio 28937)

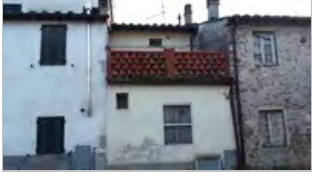

FOTO n° 42460 (edificio 28937)



FOTO n° 42483 (edificio 29122)



FOTO n° 42668 (edificio 29122)



FOTO n° 42446 (edificio 30117)



FOTO n° 42463 (edificio 30117)



FOTO n° 42445 (edificio 32183)



FOTO n° 42464 (edificio 32183)



FOTO n° 42480 (edificio 32505)



FOTO n° 42485 (edificio 32505)



FOTO n° 42500 (edificio 32728)



FOTO n° 42520 (edificio 32728)



FOTO n° 42461 (edificio 33366)



FOTO n° 42513 (edificio 33366)



FOTO n° 42519 (edificio 33366)



FOTO n° 42481 (edificio 33776)



FOTO n° 42492 (edificio 33776)



FOTO n° 42669 (edificio 33776)



FOTO n° 42450 (edificio 34263)



FOTO n° 42455 (edificio 34263)



FOTO n° 42487 (edificio 35428)



FOTO n° 42742 (edificio 35428)



FOTO n° 42451 (edificio 39853)



FOTO n° 42484 (edificio 42764)



FOTO n° 42491 (edificio 42764)



FOTO n° 42495 (edificio 42764)



FOTO n° 42646 (edificio 42771)



FOTO n° 42478 (edificio minore 4035)



FOTO n° 42489 (edificio minore 4036)



FOTO n° 42494 (edificio minore 4037)



FOTO n° 42527 (edificio minore 4041)



FOTO n° 42528 (edificio minore 4041)



FOTO n° 42671 (edificio minore 4053)



FOTO n° 44209 (edificio minore 4189)



FOTO n° 45570 (edificio minore 4417)



Report Scheda Edifici corte c_516 N°806

Edifici associati alla Scheda:

ID 3071 | ID 3413 | ID 5276 | ID 6679 | ID 9708 | ID 12592 | ID 13903 | ID 13928 | ID 16870 | ID 17610 | ID 18217 | ID 30909 | ID 30910 | ID 34750 | ID 35193 | ID 35355 | ID 37126 |

Edificati Minori associati alla Scheda:

ID 4042 |





Informazioni sulla Scheda

Informazioni sulla Scheda

- **Data rilevazione** 10/10/2019
- **Località** Monte S. Quirico
- **Denominazione** c_516

Informazioni sull'Edificio 3071

- **Usi prevalente:** residenziale
- **Usi presenti:** residenziale permanente

Edifici di impianto storico

- **Edifici con tipologie edilizie di base:** edifici con preminenza dei caratteri "in schiera"

Informazioni sull'Edificio 3413

- **Usi prevalente:** residenziale
- **Usi presenti:** residenziale permanente

Edifici di impianto storico

- **Edifici con tipologie edilizie di base:** edifici con preminenza dei caratteri "in schiera"

Informazioni sull'Edificio 5276

- **Usi prevalente:** residenziale
- **Usi presenti:** residenziale permanente
- **Numero alloggi:** 1

Edifici di impianto storico

- **Edifici di matrice rurale:** casa colonica isolata

Informazioni sull'Edificio 6679

- **Usi prevalente:** residenziale
- **Usi presenti:** residenziale permanente
- **Numero alloggi:** 1

Edifici di impianto storico

- **Edifici con tipologie edilizie di base:** edifici con preminenza dei caratteri "in schiera"

Informazioni sull'Edificio 9708

- **Usi prevalente:** residenziale
- **Usi presenti:** residenziale permanente
- **Numero alloggi:** 2

Edifici di impianto storico

- **Edifici con tipologie edilizie di base:** edifici con preminenza dei caratteri "in linea"

Informazioni sull'Edificio 12592

- **Usi prevalente:** residenziale
- **Usi presenti:** residenziale permanente
- **Numero alloggi:** 1

Edifici di impianto storico

- **Edifici con tipologie edilizie di base:** edifici con preminenza dei caratteri "in schiera"

Informazioni sull'Edificio 13903

- **Uso prevalente:** accessorio
- **Usi presenti:** accessorio

Manufatti e altri edifici

- **Accessori:** ripostigli, rimessaggi, box

Informazioni sull'Edificio 13928

- **Uso prevalente:** residenziale
- **Usi presenti:** residenziale permanente

Edifici di impianto storico

- **Edifici con tipologie edilizie di base:** edifici con preminenza dei caratteri "in schiera"

Informazioni sull'Edificio 16870

- **Uso prevalente:** residenziale
- **Usi presenti:** lavori in corso; residenziale permanente
- **Numero alloggi:** 1

Edifici di impianto storico

- **Edifici con tipologie edilizie di base:** edifici con preminenza dei caratteri "in schiera"

Informazioni sull'Edificio 17610

- **Uso prevalente:** non rilevabile
- **Usi presenti:** non rilevabile

Manufatti e altri edifici

- **Accessori:** ripostigli, rimessaggi, box

Informazioni sull'Edificio 18217

- **Uso prevalente:** residenziale
- **Usi presenti:** residenziale permanente
- **Numero alloggi:** 1

Edifici di impianto storico

- **Edifici con tipologie edilizie di base:** edilizia con tipologia incerta ottenuta per trasformazioni di edifici più antichi

Informazioni sull'Edificio 30909

- **Uso prevalente:** accessorio
- **Usi presenti:** accessorio

Manufatti e altri edifici

- **Accessori:** altro

Informazioni sull'Edificio 30910

- **Uso prevalente:** accessorio
- **Usi presenti:** accessorio

Edifici di impianto storico

- **Edifici di matrice rurale:** fienili, stalle, manufatti di rimessaggio, ecc.

Informazioni sull'Edificio 34750

- **Uso prevalente:** residenziale
- **Usi presenti:** residenziale permanente

Edifici di impianto storico

- **Edifici con tipologie edilizie di base:** edifici con preminenza dei caratteri "in schiera"

Informazioni sull'Edificio 35193

- **Uso prevalente:** residenziale
- **Usi presenti:** residenziale permanente
- **Numero alloggi:** 1

Edifici di impianto storico

- **Edifici con tipologie edilizie di base:** edifici con preminenza dei caratteri "in schiera"

Informazioni sull'Edificio 35355

- **Uso prevalente:** non rilevabile
- **Usi presenti:** non rilevabile

Manufatti e altri edifici

- **Accessori:** ripostigli, rimessaggi, box

Informazioni sull'Edificio 37126

- **Uso prevalente:** residenziale
- **Usi presenti:** residenziale permanente
- **Numero alloggi:** 1

Edifici di impianto storico

- **Edifici con tipologie edilizie di base:** edifici con preminenza dei caratteri "in schiera"

Informazioni sull'Edificato Minore 4042

Tipo
tettoia

FOTO n° 41640 (edificio 5276)



FOTO n° 41642 (edificio 5276)



FOTO n° 41643 (edificio 5276)



FOTO n° 41649 (edificio 6679)



FOTO n° 41639 (edificio 9708)



FOTO n° 41644 (edificio 9708)



FOTO n° 41651 (edificio 9708)



FOTO n° 41646 (edificio 12592)



FOTO n° 41650 (edificio 13903)



FOTO n° 41648 (edificio 16870)



FOTO n° 41653 (edificio 16870)



FOTO n° 41647 (edificio 18217)



FOTO n° 42530 (edificio 30909)



FOTO n° 41641 (edificio 30910)



FOTO n° 41645 (edificio 35193)



FOTO n° 41652 (edificio 37126)



FOTO n° 42531 (edificio minore 4042)



Edificati Minori associati alla Scheda:

ID 3978 | ID 4043 | ID 4044 | ID 4045

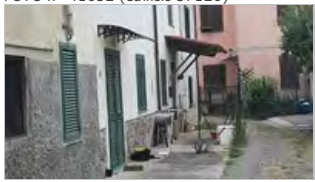
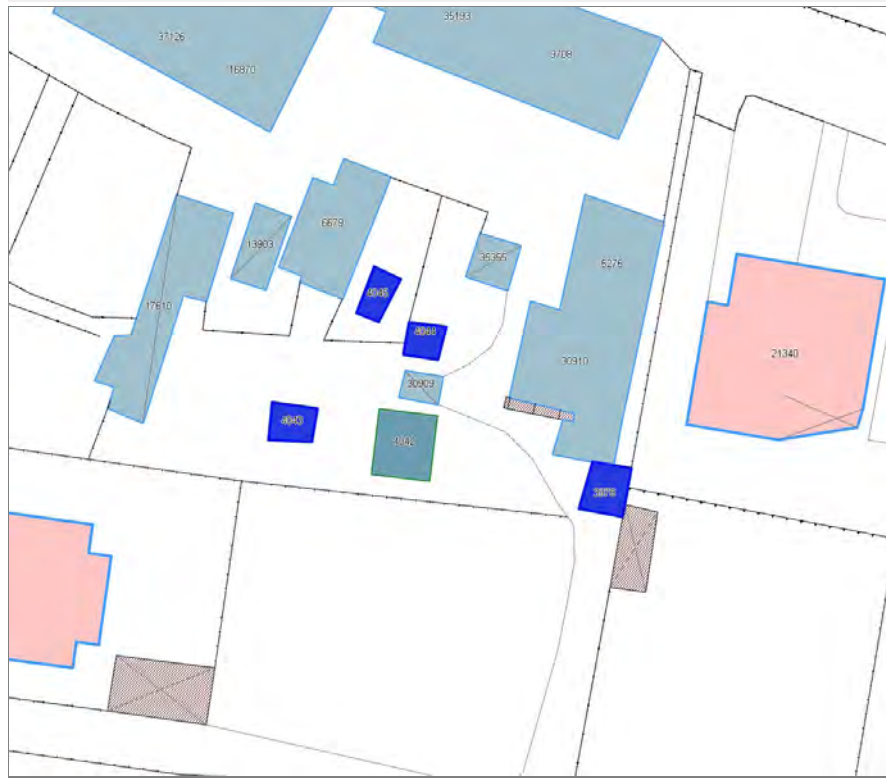



Informazioni sulla Scheda

Informazioni sulla Scheda

- **Data rilevazione** 10/10/2019
- **Non rilevabile:** Non accessibili e proprietari vietano l'accesso
- **Località** Monte S. Quirico
- **Denominazione** c_516 edifici minori non rilevabili

Informazioni sull'Edificato Minore 3978

Informazioni sull'Edificato Minore 4043

Informazioni sull'Edificato Minore 4044

Informazioni sull'Edificato Minore 4045

Edifici associati alla Scheda:

ID 292 | ID 293 | ID 9671 | ID 17709 | ID 26942 | ID 28324 | ID 43879

Edificati Minori associati alla Scheda:

ID 4054



C. CECINI



Informazioni sulla Scheda

Informazioni sulla Scheda

- **Data rilevazione** 11/10/2019
- **Località** SAN PIETRO A VICO
- **Denominazione** c_2009

Informazioni sull'Edificio 292

- **Usi prevalenti:** accessorio
- **Usi presenti:** accessorio

Manufatti e altri edifici

- **Accessori:** ripostigli, rimessaggi, box

Informazioni sull'Edificio 293

- **Usi prevalenti:** residenziale
- **Usi presenti:** residenziale permanente
- **Numero alloggi:** 1

Edifici di impianto storico

- **Edifici con tipologie edilizie di base:** edifici con preminenza dei caratteri "in linea"

Informazioni sull'Edificio 9671

- **Usi prevalenti:** residenziale
- **Usi presenti:** accessorio; residenziale permanente
- **Numero alloggi:** 1

Edifici di impianto storico

- **Edifici con tipologie edilizie di base:** edifici con preminenza dei caratteri "in schiera"

Informazioni sull'Edificio 17709

- **Usi prevalenti:** accessorio
- **Usi presenti:** accessorio

Edifici di impianto storico

- **Edifici di matrice rurale:** fienili, stalle, manufatti di rimessaggio, ecc.

Informazioni sull'Edificio 26942

- **Usi prevalenti:** accessorio
- **Usi presenti:** accessorio

Edifici di impianto storico

- **Edifici di matrice rurale:** fienili, stalle, manufatti di rimessaggio, ecc.

Informazioni sull'Edificio 28324

- **Usi prevalenti:** accessorio
- **Usi presenti:** accessorio

Edifici di impianto storico

- **Edifici di matrice rurale:** fienili, stalle, manufatti di rimessaggio, ecc.

Informazioni sull'Edificio 43879

- **Usò prevalente:** residenziale
- **Usi presenti:** residenziale permanente

Edifici di impianto storico

- **Edifici di matrice rurale:** fienili, stalle, manufatti di rimessaggio, ecc.

Informazioni sull'Edificato Minore 4054

Tipo

baracca, manufatto precario

C. CECINI



FOTO n° 42691 (scheda)



FOTO n° 42692 (scheda)



FOTO n° 42693 (scheda)



FOTO n° 42688 (edificio 292)



FOTO n° 42474 (edificio 293)



FOTO n° 42698 (edificio 293)



FOTO n° 42699 (edificio 293)



FOTO n° 42469 (edificio 9671)



FOTO n° 42471 (edificio 9671)



FOTO n° 42700 (edificio 9671)



FOTO n° 42684 (edificio 17709)



FOTO n° 42690 (edificio 17709)



FOTO n° 42694 (edificio 17709)



FOTO n° 42695 (edificio 26942)



FOTO n° 42696 (edificio 26942)



FOTO n° 42686 (edificio 28324)



FOTO n° 42687 (edificio 28324)



FOTO n° 42697 (edificio minore 4054)



Edifici associati alla Scheda:

ID 792 | ID 29705 | ID 29706 | ID 30247 | ID 30248

Edificati Minori associati alla Scheda:

ID 4059 | ID 4448





Informazioni sulla Scheda

Informazioni sulla Scheda

- Data rilevazione 11/10/2019
- Località ARANCIO
- Denominazione c_298

Informazioni sull'Edificio 792

- **Usi prevalente:** residenziale
- **Usi presenti:** residenziale permanente

Edifici di impianto storico

- **Edifici di matrice rurale:** fienili, stalle, manufatti di rimessaggio, ecc.

Informazioni sull'Edificio 29705

- **Usi prevalente:** accessorio
- **Usi presenti:** accessorio

Manufatti e altri edifici

- **Accessori:** ripostigli, rimessaggi, box

Informazioni sull'Edificio 29706

- **Usi prevalente:** residenziale
- **Usi presenti:** residenziale permanente
- **Numero alloggi:** 3

Edifici di impianto storico

- **Edifici con tipologie edilizie di base:** edifici con preminenza dei caratteri "in schiera"

Informazioni sull'Edificio 30247

- **Usi prevalente:** accessorio
- **Usi presenti:** accessorio

Manufatti e altri edifici

- **Accessori:** ripostigli, rimessaggi, box

Informazioni sull'Edificio 30248

- **Usi prevalente:** residenziale
- **Usi presenti:** residenziale permanente
- **Numero alloggi:** 1

Edifici di impianto storico

- **Edifici con tipologie edilizie di base:** edifici con preminenza dei caratteri "in schiera"

Informazioni sull'Edificato Minore 4059

Tipo
tettoia

Informazioni sull'Edificato Minore 4448

Tipo



FOTO n° 42768 (scheda)



FOTO n° 43726 (scheda)



FOTO n° 42761 (edificio 792)



FOTO n° 42770 (edificio 792)



FOTO n° 42773 (edificio 792)



FOTO n° 42785 (edificio 792)



FOTO n° 43727 (edificio 792)



FOTO n° 42765 (edificio 29705)



FOTO n° 42763 (edificio 29706)



FOTO n° 42766 (edificio 29706)



FOTO n° 42783 (edificio 29706)



FOTO n° 43725 (edificio 29706)



FOTO n° 42784 (edificio 30247)



FOTO n° 43723 (edificio 30247)



FOTO n° 42764 (edificio 30248)



FOTO n° 42781 (edificio 30248)



FOTO n° 42782 (edificio 30248)



FOTO n° 43724 (edificio 30248)



FOTO n° 45687 (edificato minore 4059)



FOTO n° 45686 (edificato minore 4448)



Report Scheda Edifici corte c_316 N°810

Edifici associati alla Scheda:

ID 5390 | ID 5722 | ID 10237 | ID 14794 | ID 17223 | ID 26121 | ID 37541

Edificati Minori associati alla Scheda:

ID 4063 | ID 4064 | ID 4065





Informazioni sulla Scheda

Informazioni sulla Scheda

- Data rilevazione 11/10/2019
- Località SAN PIETRO A VICO
- Denominazione c_316

Informazioni sull'Edificio 5390

- **Uso prevalente:** residenziale
- **Usi presenti:** residenziale permanente
- **Numero alloggi:** 1

Edifici di impianto storico

- **Edifici con tipologie edilizie di base:** edifici con preminenza dei caratteri "in schiera"

Informazioni sull'Edificio 5722

- **Uso prevalente:** residenziale
- **Usi presenti:** residenziale permanente
- **Numero alloggi:** 2

Edifici di impianto storico

- **Edifici con tipologie edilizie di base:** edifici con preminenza dei caratteri "in schiera"

Informazioni sull'Edificio 10237

- **Uso prevalente:** accessorio
- **Usi presenti:** accessorio

Manufatti e altri edifici

- **Accessori:** ripostigli, rimessaggi, box

Informazioni sull'Edificio 14794

- **Uso prevalente:** residenziale
- **Usi presenti:** residenziale permanente
- **Numero alloggi:** 1

Edifici di impianto storico

- **Edifici con tipologie edilizie di base:** edifici con preminenza dei caratteri "in schiera"

Informazioni sull'Edificio 17223

- **Uso prevalente:** accessorio
- **Usi presenti:** accessorio

Manufatti e altri edifici

- **Accessori:** ripostigli, rimessaggi, box

Informazioni sull'Edificio 26121

- **Uso prevalente:** residenziale
- **Usi presenti:** residenziale permanente
- **Numero alloggi:** 1

Edifici di impianto storico

- **Edifici con tipologie edilizie di base:** edilizia con tipologia incerta ottenuta per trasformazioni di edifici più antichi

Informazioni sull'Edificio 37541

- **Usò prevalente:** residenziale
- **Usi presenti:** residenziale permanente
- **Numero alloggi:** 1

Edifici di impianto storico

- **Edifici con tipologie edilizie di base:** edilizia con tipologia incerta ottenuta per trasformazioni di edifici piú antichi

Informazioni sull'Edificato Minore 4063

Tipo

baracca, manufatto precario

Informazioni sull'Edificato Minore 4064

Tipo

tettoia

Informazioni sull'Edificato Minore 4065

Tipo

tettoia

Rilievi fotografici



FOTO n° 42830 (scheda)



FOTO n° 42831 (scheda)



FOTO n° 42813 (edificio 5390)



FOTO n° 42817 (edificio 5390)



FOTO n° 42814 (edificio 5722)



FOTO n° 42815 (edificio 5722)



FOTO n° 42816 (edificio 5722)



FOTO n° 42818 (edificio 5722)



FOTO n° 42829 (edificio 10237)



FOTO n° 42812 (edificio 14794)



FOTO n° 42819 (edificio 14794)



FOTO n° 42822 (edificio 17223)



FOTO n° 42825 (edificio 17223)



FOTO n° 42826 (edificio 17223)



FOTO n° 42827 (edificio 17223)



FOTO n° 42811 (edificio 26121)



FOTO n° 42820 (edificio 37541)



FOTO n° 42821 (edificato minore 4063)



FOTO n° 42824 (edificato minore 4063)



FOTO n° 42823 (edificato minore 4064)



FOTO n° 42828 (edificato minore 4065)



Edifici associati alla Scheda:

ID 6259 | ID 6448 | ID 12896 | ID 14294 | ID 17207 | ID 18682 | ID 20779 | ID 23897 | ID 23898 | ID 26024 | ID 27015 | ID 35997





Informazioni sulla Scheda

Informazioni sulla Scheda

- Data rilevazione 11/10/2019
- Località SAN PIETRO A VICO
- Denominazione c_313

Informazioni sull'Edificio 6259

- **Uso prevalente:** residenziale
- **Usi presenti:** residenziale permanente
- **Numero alloggi:** 1

Edifici di impianto storico

- **Edifici con tipologie edilizie di base:** edifici con preminenza dei caratteri "in schiera"

Informazioni sull'Edificio 6448

- **Uso prevalente:** residenziale
- **Usi presenti:** residenziale permanente
- **Numero alloggi:** 2

Edifici di impianto storico

- **Edifici con tipologie edilizie di base:** edifici con preminenza dei caratteri "in schiera"

Informazioni sull'Edificio 12896

- **Uso prevalente:** accessorio
- **Usi presenti:** accessorio

Edifici di impianto storico

- **Edifici di matrice rurale:** fienili, stalle, manufatti di rimessaggio, ecc.

Informazioni sull'Edificio 14294

- **Uso prevalente:** residenziale
- **Usi presenti:** residenziale permanente
- **Numero alloggi:** 2

Edifici di impianto storico

- **Edifici con tipologie edilizie di base:** edifici con preminenza dei caratteri "in schiera"

Informazioni sull'Edificio 17207

- **Uso prevalente:** residenziale
- **Usi presenti:** residenziale permanente
- **Numero alloggi:** 1

Edifici di impianto storico

- **Edifici con tipologie edilizie di base:** edilizia con tipologia incerta ottenuta per trasformazioni di edifici più antichi

Informazioni sull'Edificio 18682

- **Uso prevalente:** residenziale
- **Usi presenti:** residenziale permanente
- **Numero alloggi:** 1

Edifici di impianto storico

- **Edifici con tipologie edilizie di base:** edifici con preminenza dei caratteri "in schiera"

Informazioni sull'Edificio 20779

- **Uso prevalente:** accessorio
- **Usi presenti:** accessorio

Edifici di impianto storico

- **Edifici di matrice rurale:** fienili, stalle, manufatti di rimessaggio, ecc.

Informazioni sull'Edificio 23897

- **Uso prevalente:** accessorio
- **Usi presenti:** accessorio

Edifici di impianto storico

- **Edifici di matrice rurale:** fienili, stalle, manufatti di rimessaggio, ecc.

Informazioni sull'Edificio 23898

- **Uso prevalente:** accessorio
- **Usi presenti:** accessorio

Manufatti e altri edifici

- **Accessori:** forni

Informazioni sull'Edificio 26024

- **Uso prevalente:** accessorio
- **Usi presenti:** accessorio

Manufatti e altri edifici

- **Accessori:** ripostigli, rimessaggi, box

Informazioni sull'Edificio 27015

- **Uso prevalente:** residenziale
- **Usi presenti:** residenziale permanente
- **Numero alloggi:** 1

Edifici di impianto storico

- **Edifici con tipologie edilizie di base:** edifici con preminenza dei caratteri "in linea"

Informazioni sull'Edificio 35997

- **Uso prevalente:** residenziale
- **Usi presenti:** residenziale permanente
- **Numero alloggi:** 1

Edifici di impianto storico

- **Edifici con tipologie edilizie di base:** edilizia con tipologia incerta ottenuta per trasformazioni di edifici più antichi

Rilievi fotografici



FOTO n° 42864 (scheda)



FOTO n° 42850 (edificio 6259)



FOTO n° 42322 (edificio 6448)



FOTO n° 42862 (edificio 6448)



FOTO n° 42863 (edificio 6448)



FOTO n° 42326 (edificio 14294)



FOTO n° 42847 (edificio 14294)



FOTO n° 42858 (edificio 14294)



FOTO n° 42859 (edificio 14294)



FOTO n° 42845 (edificio 17207)



FOTO n° 42849 (edificio 18682)



FOTO n° 42860 (edificio 18682)



FOTO n° 42846 (edificio 20779)



FOTO n° 42841 (edificio 23897)



FOTO n° 42842 (edificio 23897)



FOTO n° 42840 (edificio 23898)



FOTO n° 42843 (edificio 23898)



FOTO n° 42851 (edificio 27015)



FOTO n° 42852 (edificio 27015)



FOTO n° 42856 (edificio 27015)



FOTO n° 42857 (edificio 27015)



FOTO n° 42844 (edificio 35997)



FOTO n° 42854 (edificio 35997)



FOTO n° 42855 (edificio 35997)



Edifici associati alla Scheda:

ID 26764 | ID 26765 | ID 26766 | ID 41307 | ID 41308

Edificati Minori associati alla Scheda:

ID 3988 | ID 3989 | ID 4185 | ID 4186



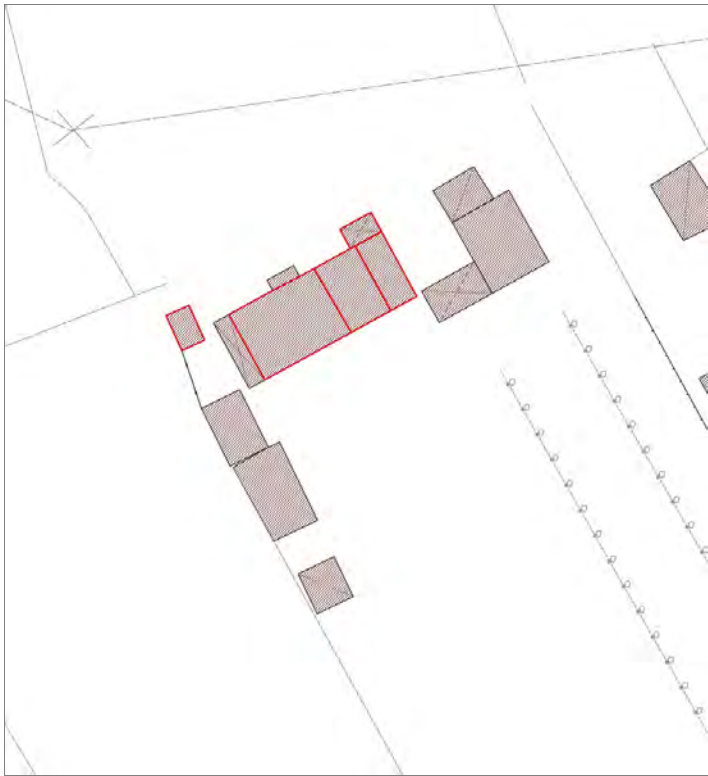

Informazioni sulla Scheda

Informazioni sulla Scheda

- Data rilevazione 12/10/2019
- Località SAN PIETRO A VICO
- Denominazione c_341

Informazioni sull'Edificio 26764

- **Usi prevalenti:** accessorio
- **Usi presenti:** accessorio

Manufatti e altri edifici

- **Accessori:** ripostigli, rimessaggi, box

Informazioni sull'Edificio 26765

- **Usi prevalenti:** accessorio
- **Usi presenti:** accessorio

Manufatti e altri edifici

- **Accessori:** ripostigli, rimessaggi, box

Informazioni sull'Edificio 26766

- **Usi prevalenti:** residenziale
- **Usi presenti:** residenziale permanente
- **Numero alloggi:** 2

Edifici di impianto storico

- **Edifici con tipologie edilizie di base:** edifici con preminenza dei caratteri "in linea"

Informazioni sull'Edificio 41307

- **Usi prevalenti:** accessorio
- **Usi presenti:** accessorio

Manufatti e altri edifici

- **Accessori:** garage

Informazioni sull'Edificio 41308

- **Usi prevalenti:** residenziale
- **Usi presenti:** residenziale permanente
- **Numero alloggi:** 1

Edifici di impianto storico

- **Edifici con tipologie edilizie di base:** edilizia con tipologia incerta ottenuta per trasformazioni di edifici più antichi

Informazioni sull'Edificato Minore 3988

Tipo
tettoia

Informazioni sull'Edificato Minore 3989

Tipo
baracca, manufatto precario

Informazioni sull'Edificato Minore 4185

Tipo
baracca, manufatto precario

Informazioni sull'Edificato Minore 4186

Tipo
tettoia

FOTO n° 43069 (scheda)



FOTO n° 43070 (scheda)



FOTO n° 41654 (edificio 26764)



FOTO n° 44134 (edificio 26765)



FOTO n° 44132 (edificio 26766)



FOTO n° 44135 (edificio 26766)



FOTO n° 44136 (edificio 26766)



FOTO n° 41656 (edificio 41307)



FOTO n° 44137 (edificio 41308)



FOTO n° 41655 (edificato minore 3988)



FOTO n° 41657 (edificato minore 3989)



FOTO n° 44138 (edificato minore 4185)



FOTO n° 44139 (edificato minore 4186)



Report Scheda Edifici corte c_283 N°813

Edifici associati alla Scheda:

ID 387 | ID 5217 | ID 10318 | ID 11546 | ID 17173 | ID 17174 | ID 17175 | ID 20715 | ID 23364 | ID 25919 | ID 33085 | ID 33086 | ID 35928 | ID 39467 | ID 42772 | ID 43779 |

Edificati Minori associati alla Scheda:

ID 4013 | ID 4014 | ID 4096 | ID 4097 |

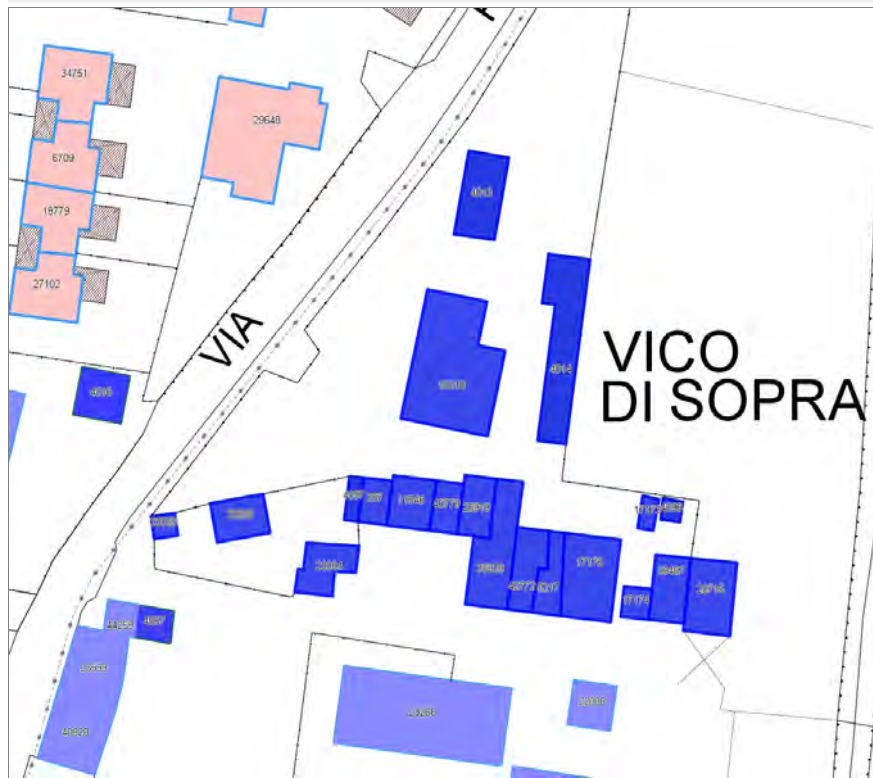

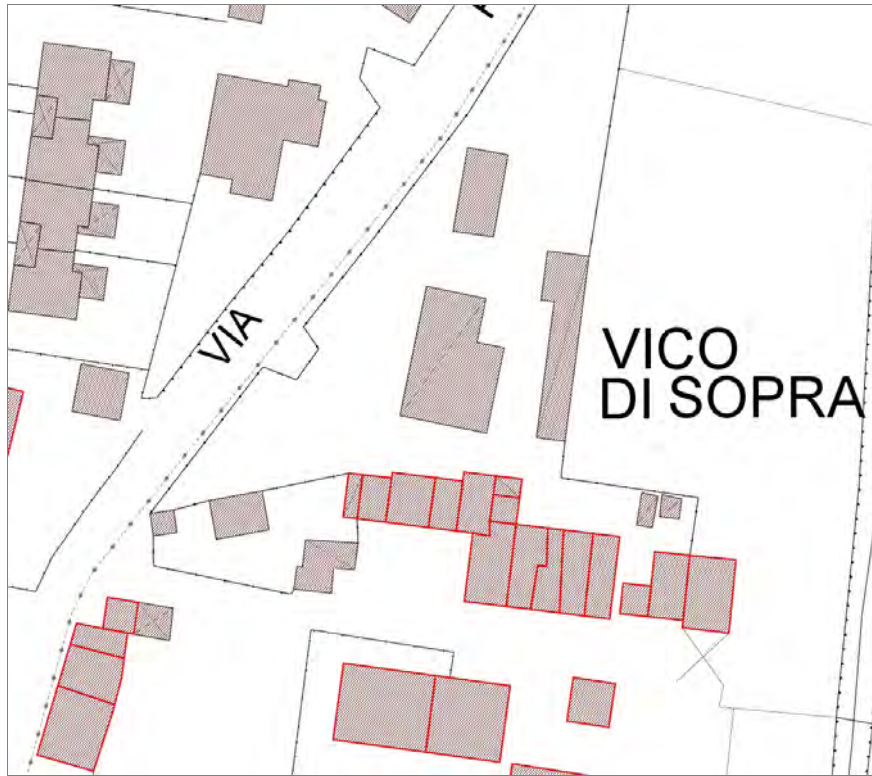

Informazioni sulla Scheda

Informazioni sulla Scheda

- Data rilevazione 15/10/2019
- Località SAN PIETRO A VICO
- Denominazione c_283

Informazioni sull'Edificio 387

- **Usi prevalenti:** accessorio
- **Usi presenti:** accessorio

Edifici di impianto storico

- **Edifici di matrice rurale:** fienili, stalle, manufatti di rimessaggio, ecc.

Informazioni sull'Edificio 5217

- **Usi prevalenti:** residenziale
- **Usi presenti:** residenziale permanente
- **Numero alloggi:** 1

Edifici di impianto storico

- **Edifici con tipologie edilizie di base:** edifici con preminenza dei caratteri "in schiera"

Informazioni sull'Edificio 10318

- **Usi prevalenti:** accessorio
- **Usi presenti:** accessorio

Manufatti e altri edifici

- **Accessori:** altro

Informazioni sull'Edificio 11546

- **Usi prevalenti:** accessorio
- **Usi presenti:** accessorio

Edifici di impianto storico

- **Edifici di matrice rurale:** fienili, stalle, manufatti di rimessaggio, ecc.

Informazioni sull'Edificio 17173

- **Usi prevalenti:** non rilevabile

Informazioni sull'Edificio 17174

- **Usi prevalenti:** accessorio
- **Usi presenti:** accessorio

Manufatti e altri edifici

- **Accessori:** ripostigli, rimessaggi, box

Informazioni sull'Edificio 17175

- **Usi prevalenti:** residenziale
- **Usi presenti:** residenziale permanente

Edifici di impianto storico

- **Edifici con tipologie edilizie di base:** edifici con preminenza

- **Numero alloggi:** 1
- dei caratteri "in schiera"

Informazioni sull'Edificio 20715

- **Uso prevalente:** accessorio
- **Usi presenti:** accessorio

Edifici di impianto storico

- **Edifici di matrice rurale:** fienili, stalle, manufatti di rimessaggio, ecc.

Informazioni sull'Edificio 23364

- **Uso prevalente:** accessorio
- **Usi presenti:** accessorio

Manufatti e altri edifici

- **Accessori:** altro

Informazioni sull'Edificio 25919

- **Uso prevalente:** residenziale
- **Usi presenti:** residenziale permanente
- **Numero alloggi:** 1

Edifici di impianto storico

- **Edifici con tipologie edilizie di base:** edifici con preminenza dei caratteri "in schiera"

Informazioni sull'Edificio 33085

- **Uso prevalente:** accessorio
- **Usi presenti:** accessorio

Manufatti e altri edifici

- **Accessori:** forni

Informazioni sull'Edificio 33086

- **Uso prevalente:** residenziale
- **Usi presenti:** residenziale permanente
- **Numero alloggi:** 1

Edifici di impianto storico

- **Edifici di matrice rurale:** fienili, stalle, manufatti di rimessaggio, ecc.

Informazioni sull'Edificio 35928

- **Uso prevalente:** residenziale
- **Usi presenti:** residenziale permanente
- **Numero alloggi:** 2

Edifici di impianto storico

- **Edifici con tipologie edilizie di base:** edifici con preminenza dei caratteri "in schiera"

Informazioni sull'Edificio 39467

- **Uso prevalente:** accessorio
- **Usi presenti:** accessorio

Manufatti e altri edifici

- **Accessori:** ripostigli, rimessaggi, box

Informazioni sull'Edificio 42772

- **Uso prevalente:** residenziale
- **Usi presenti:** residenziale permanente
- **Numero alloggi:** 1

Edifici di impianto storico

- **Edifici con tipologie edilizie di base:** edifici con preminenza dei caratteri "in schiera"

Informazioni sull'Edificio 43779

- **Uso prevalente:** residenziale
- **Usi presenti:** residenziale permanente

Edifici di impianto storico

- **Edifici con tipologie edilizie di base:** edifici con preminenza dei caratteri "in schiera"

Informazioni sull'Edificato Minore 4013

Tipo
baracca, manufatto precario

Informazioni sull'Edificato Minore 4014

Tipo
baracca, manufatto precario

Informazioni sull'Edificato Minore 4096

Tipo
tettoia



FOTO n° 42123 (edificio 387)



FOTO n° 42149 (edificio 387)

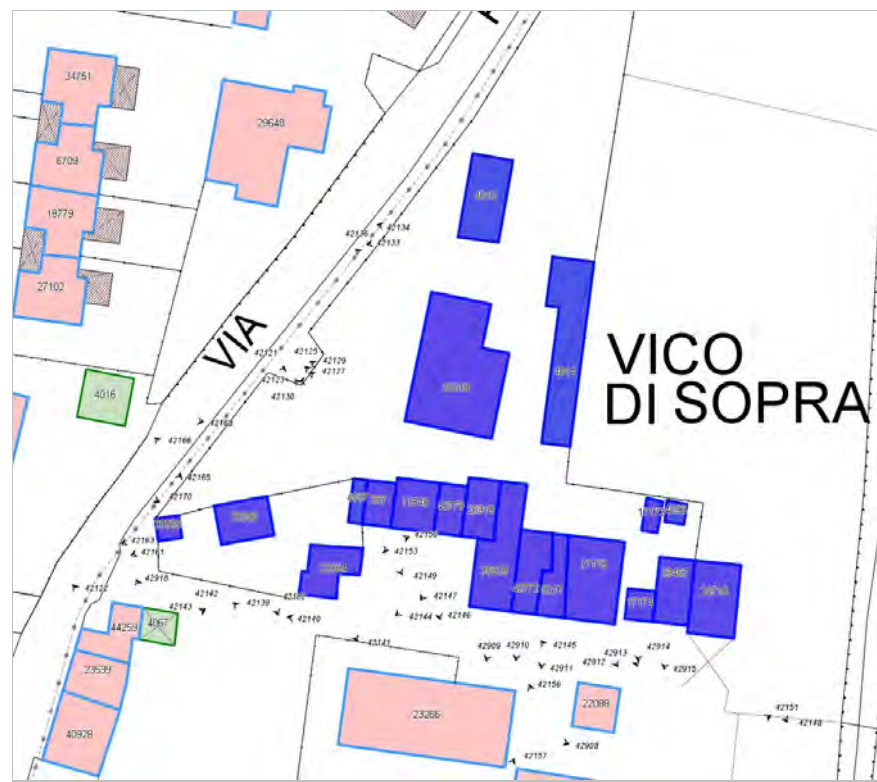

FOTO n° 42911 (edificio 5217)



FOTO n° 42130 (edificio 10318)



FOTO n° 42136 (edificio 10318)



FOTO n° 42125 (edificio 11546)



FOTO n° 42146 (edificio 11546)



FOTO n° 42914 (edificio 17174)



FOTO n° 42912 (edificio 17175)



FOTO n° 42913 (edificio 17175)



FOTO n° 42148 (edificio 20715)



FOTO n° 42141 (edificio 23364)



FOTO n° 42150 (edificio 23364)



FOTO n° 42127 (edificio 25919)



FOTO n° 42147 (edificio 25919)



FOTO n° 42163 (edificio 33085)



FOTO n° 42165 (edificio 33085)



FOTO n° 42121 (edificio 33086)



FOTO n° 42153 (edificio 33086)



FOTO n° 42161 (edificio 33086)



FOTO n° 42162 (edificio 33086)



FOTO n° 42166 (edificio 33086)



FOTO n° 42129 (edificio 35928)



FOTO n° 42144 (edificio 35928)



FOTO n° 42909 (edificio 35928)



FOTO n° 42915 (edificio 39467)



FOTO n° 42910 (edificio 42772)



FOTO n° 42133 (edificato minore 4013)



FOTO n° 42134 (edificato minore 4014)



Edificati Minori associati alla Scheda:

ID 4100 | ID 4101

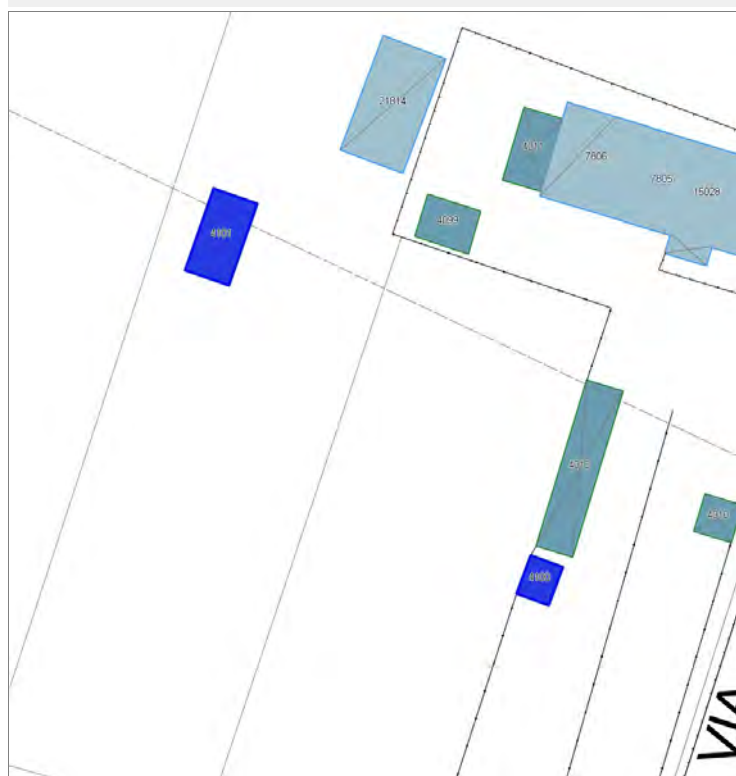



Informazioni sulla Scheda

Informazioni sulla Scheda

- **Data rilevazione** 15/10/2019
- **Non rilevabile:** Non accessibili
- **Località** SAN PIETRO A VICO
- **Denominazione** c_2006 edifici minori non rilevabili

Informazioni sull'Edificato Minore 4100

Informazioni sull'Edificato Minore 4101

Edificati Minori associati alla Scheda:

ID 4102 | ID 4103

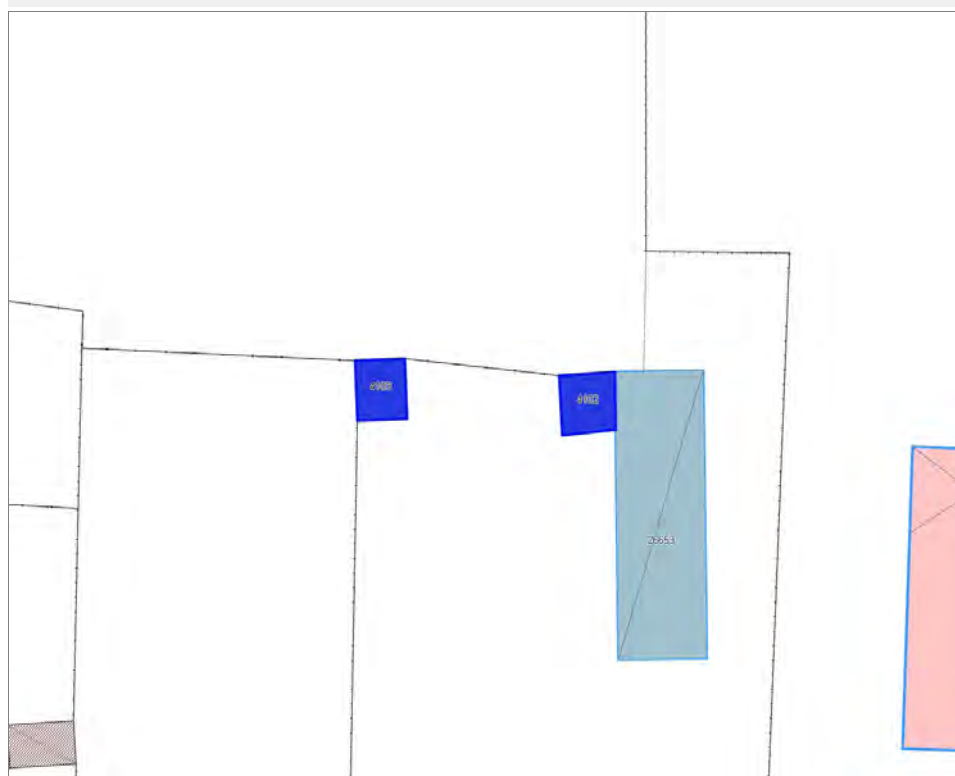

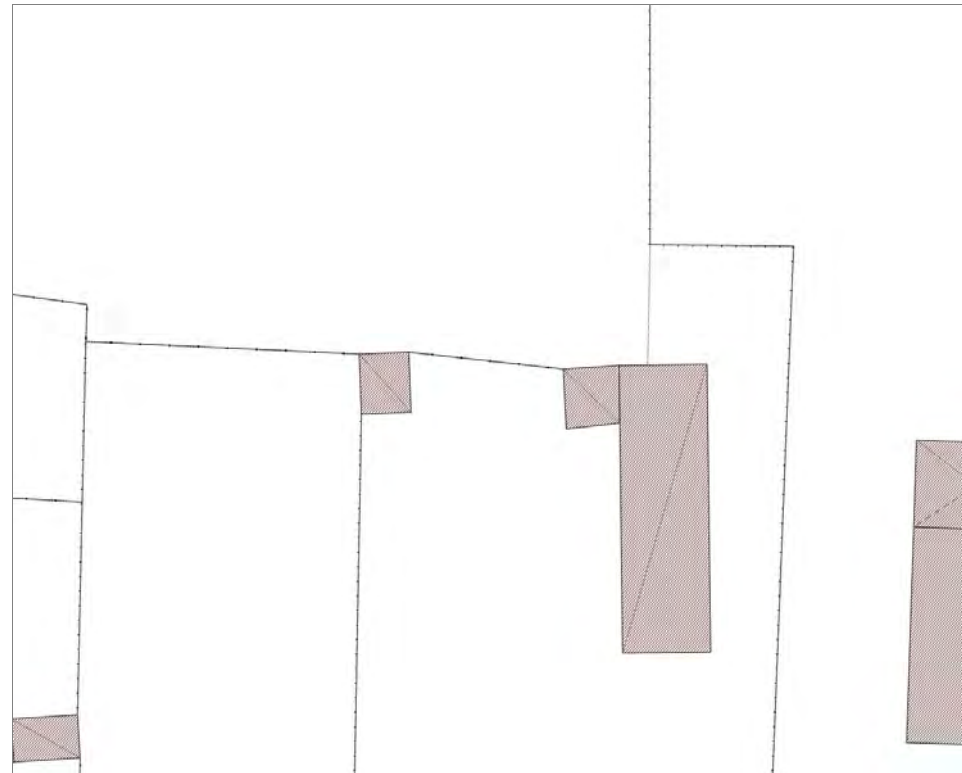

Informazioni sulla Scheda

Informazioni sulla Scheda

- **Data rilevazione** 15/10/2019
- **Non rilevabile:** Non accessibile
- **Località** SAN PIETRO A VICO
- **Denominazione** c_2070 edifici minori non rilevabili

Informazioni sull'Edificato Minore 4102

Informazioni sull'Edificato Minore 4103

Edificati Minori associati alla Scheda:
ID 4110

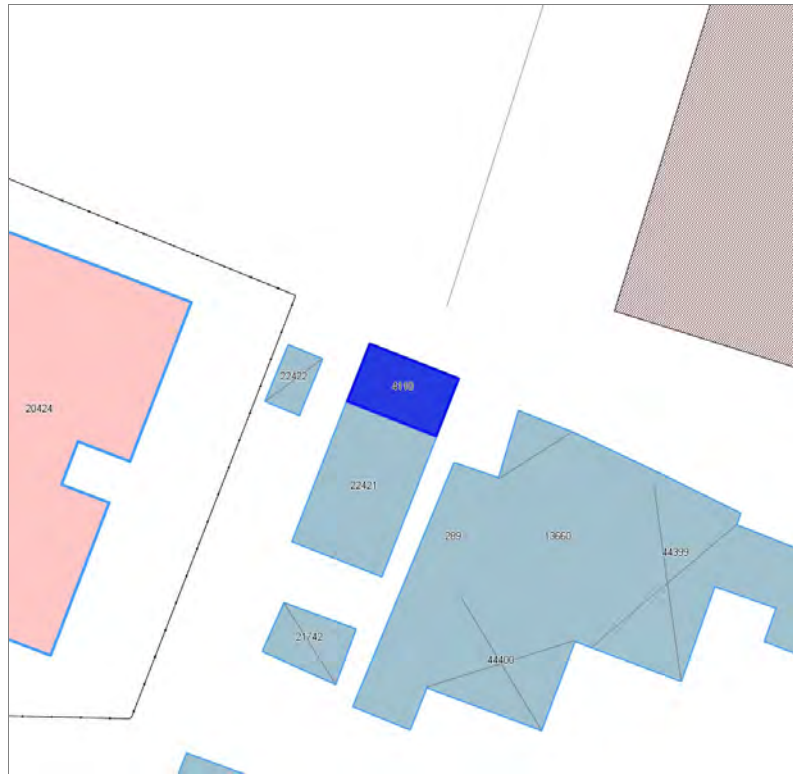



Informazioni sulla Scheda

Informazioni sulla Scheda

- **Data rilevazione** 15/10/2019
- **Non rilevabile:** Non accessibile
- **Località** SAN PIETRO A VICO
- **Denominazione** c_406 edifici minori non rilevabili

Informazioni sull'Edificato Minore 4110

Edifici associati alla Scheda:
ID 9171 | ID 33809

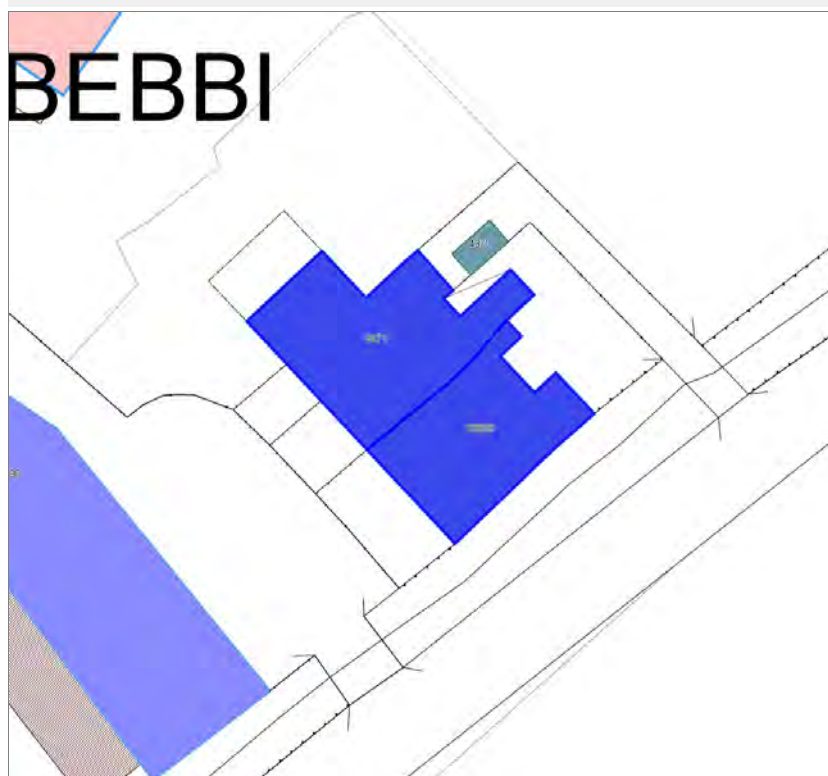

BEBBI

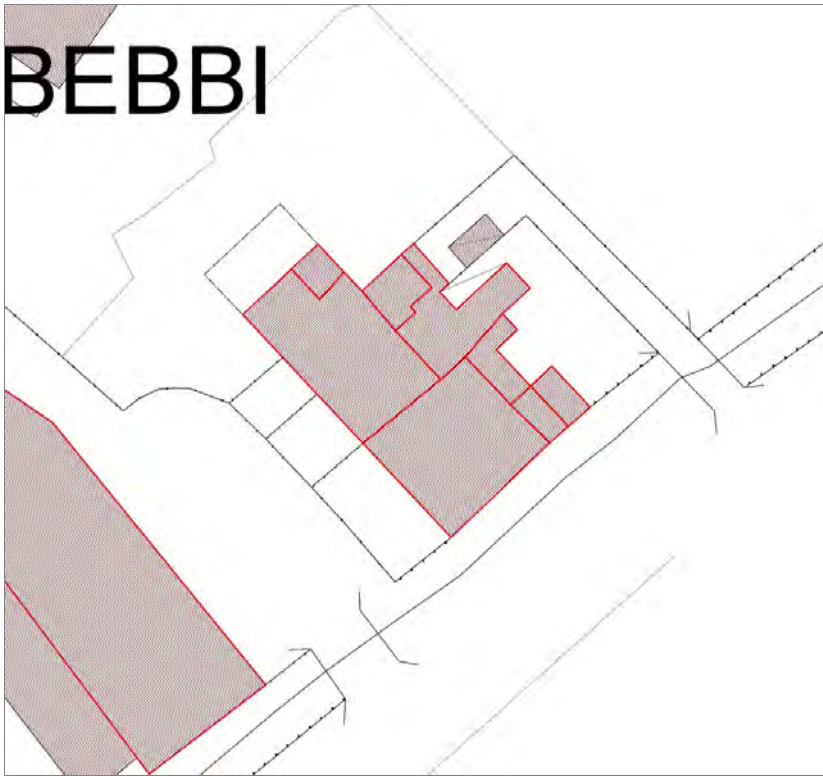

Informazioni sulla Scheda

Informazioni sulla Scheda

- **Data rilevazione** 17/10/2019
- **Località** SAN PIETRO A VICO
- **Denominazione** c_464

Informazioni sull'Edificio 9171

- **Usi prevalente:** residenziale
- **Usi presenti:** non in uso; residenziale permanente
- **Numero alloggi:** 2

Edifici di impianto storico

- **Edifici con tipologie edilizie di base:** edifici con preminenza dei caratteri "in schiera"

Informazioni sull'Edificio 33809

- **Usi prevalente:** residenziale
- **Usi presenti:** residenziale permanente
- **Numero alloggi:** 3

Edifici di impianto storico

- **Edifici con tipologie edilizie di base:** edifici con preminenza dei caratteri "in linea"



FOTO n° 43386 (scheda)



FOTO n° 43396 (scheda)

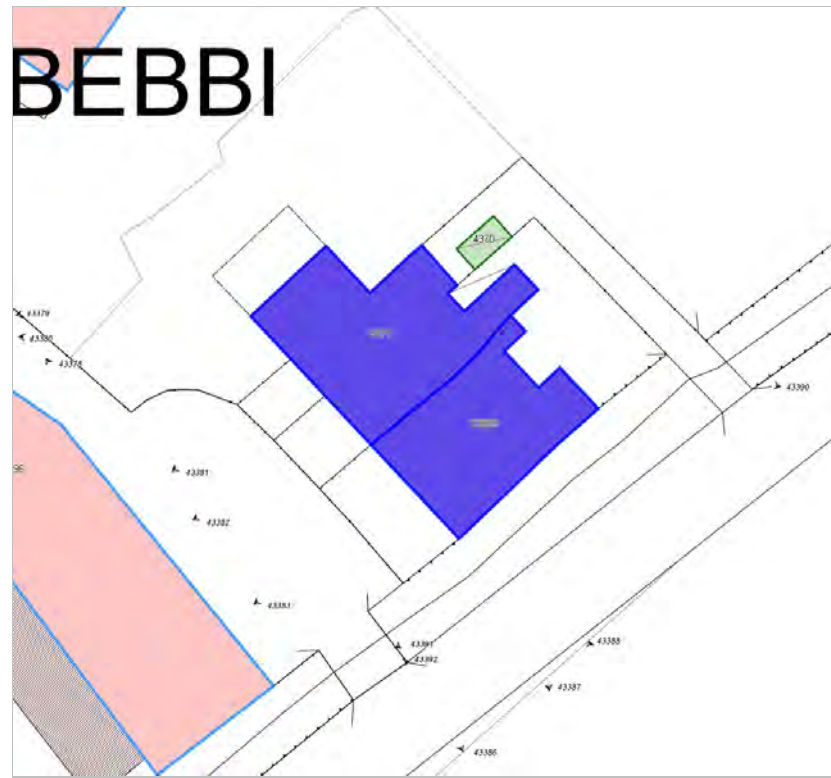

FOTO n° 43379 (edificio 9171)



FOTO n° 43380 (edificio 9171)



FOTO n° 43381 (edificio 9171)



FOTO n° 43382 (edificio 9171)



FOTO n° 43390 (edificio 9171)



FOTO n° 43383 (edificio 33809)



FOTO n° 43387 (edificio 33809)



FOTO n° 43389 (edificio 33809)



Edifici associati alla Scheda:

ID 5752 | ID 10245 | ID 12067 | ID 12068 | ID 12069 | ID 12071 | ID 12072 | ID 12073 | ID 12074 | ID 20604 | ID 25570 | ID 25571 | ID 32528

Edificati Minori associati alla Scheda:

ID 4116 | ID 4117 | ID 4118 | ID 4119 | ID 4120 | ID 4121 | ID 4122 | ID 4123 | ID 4124 | ID 4125





Informazioni sulla Scheda

Informazioni sulla Scheda

- Data rilevazione 17/10/2019
- Località SAN PIETRO A VICO
- Denominazione c_452

Informazioni sull'Edificio 5752

- **Uso prevalente:** residenziale
- **Usi presenti:** accessorio; residenziale permanente
- **Numero alloggi:** 4

Edifici di impianto storico

- **Edifici con tipologie edilizie di base:** edifici con preminenza dei caratteri "in schiera"

Informazioni sull'Edificio 10245

- **Uso prevalente:** accessorio
- **Usi presenti:** accessorio

Manufatti e altri edifici

- **Accessori:** altro

Informazioni sull'Edificio 12067

- **Uso prevalente:** accessorio
- **Usi presenti:** accessorio

Manufatti e altri edifici

- **Accessori:** ripostigli, rimessaggi, box

Informazioni sull'Edificio 12068

- **Uso prevalente:** accessorio
- **Usi presenti:** accessorio

Manufatti e altri edifici

- **Accessori:** ripostigli, rimessaggi, box

Informazioni sull'Edificio 12069

- **Uso prevalente:** accessorio
- **Usi presenti:** accessorio

Manufatti e altri edifici

- **Accessori:** garage

Informazioni sull'Edificio 12071

- **Uso prevalente:** accessorio
- **Usi presenti:** accessorio

Manufatti e altri edifici

- **Accessori:** ripostigli, rimessaggi, box

Informazioni sull'Edificio 12072

- **Uso prevalente:** residenziale
- **Usi presenti:** residenziale permanente

Edifici di impianto storico

- **Edifici con tipologie edilizie di base:** edifici con preminenza

▪ **Numero alloggi:** 1

dei caratteri "in schiera"

Informazioni sull'Edificio 12073

- **Uso prevalente:** accessorio
- **Usi presenti:** accessorio

Manufatti e altri edifici

- **Accessori:** altro

Informazioni sull'Edificio 12074

- **Uso prevalente:** accessorio
- **Usi presenti:** accessorio

Manufatti e altri edifici

- **Accessori:** ripostigli, rimessaggi, box

Informazioni sull'Edificio 20604

- **Uso prevalente:** accessorio
- **Usi presenti:** accessorio

Edifici di impianto storico

- **Edifici di matrice rurale:** fienili, stalle, manufatti di rimessaggio, ecc.

Informazioni sull'Edificio 25570

- **Uso prevalente:** non rilevabile

Informazioni sull'Edificio 25571

- **Uso prevalente:** residenziale
- **Usi presenti:** residenziale permanente
- **Numero alloggi:** 2

Edifici di impianto storico

- **Edifici con tipologie edilizie di base:** edifici con preminenza dei caratteri "in schiera"

Informazioni sull'Edificio 32528

- **Uso prevalente:** accessorio
- **Usi presenti:** accessorio

Manufatti e altri edifici

- **Accessori:** altro

Informazioni sull'Edificato Minore 4116

Tipo
tettoia

Informazioni sull'Edificato Minore 4117

Tipo
baracca, manufatto precario

Informazioni sull'Edificato Minore 4118

Tipo
baracca, manufatto precario

Informazioni sull'Edificato Minore 4119

Tipo
baracca, manufatto precario

Informazioni sull'Edificato Minore 4120

Tipo
tettoia

Informazioni sull'Edificato Minore 4121

Tipo
baracca, manufatto precario

Informazioni sull'Edificato Minore 4122

Informazioni sull'Edificato Minore 4123

Tipo
baracca, manufatto precario

Informazioni sull'Edificato Minore 4124

Tipo
baracca, manufatto precario

Informazioni sull'Edificato Minore 4125

Tipo
baracca, manufatto precario



FOTO n° 43416 (scheda)



FOTO n° 43417 (scheda)

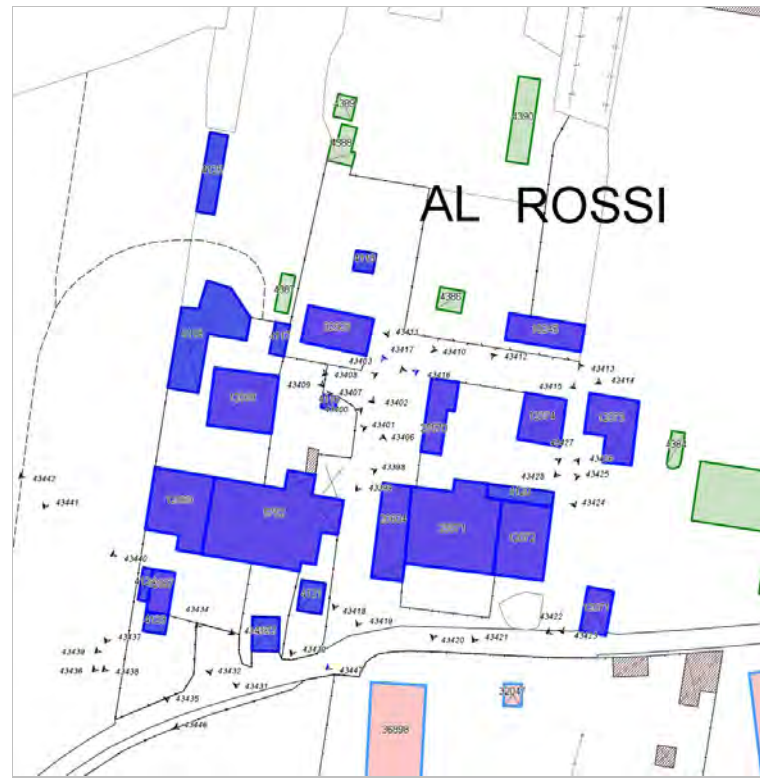

FOTO n° 43445 (scheda)



FOTO n° 43447 (scheda)



FOTO n° 42762 (edificio 5752)



FOTO n° 43398 (edificio 5752)



FOTO n° 43400 (edificio 5752)



FOTO n° 43431 (edificio 5752)



FOTO n° 43434 (edificio 5752)



FOTO n° 43436 (edificio 5752)



FOTO n° 43444 (edificio 5752)



FOTO n° 43414 (edificio 10245)



FOTO n° 43415 (edificio 10245)



FOTO n° 43433 (edificio 12067)



FOTO n° 43435 (edificio 12067)



FOTO n° 43439 (edificio 12067)



FOTO n° 43407 (edificio 12068)



FOTO n° 43401 (edificio 12069)



FOTO n° 43432 (edificio 12069)



FOTO n° 43440 (edificio 12069)



FOTO n° 43443 (edificio 12069)



FOTO n° 43446 (edificio 12069)



FOTO n° 43422 (edificio 12071)



FOTO n° 43421 (edificio 12072)



FOTO n° 43423 (edificio 12072)



FOTO n° 43426 (edificio 12072)



FOTO n° 43413 (edificio 12073)



FOTO n° 43428 (edificio 12073)



FOTO n° 43412 (edificio 12074)



FOTO n° 43424 (edificio 12074)



FOTO n° 43406 (edificio 20604)



FOTO n° 43418 (edificio 20604)



FOTO n° 43419 (edificio 20604)



FOTO n° 43399 (edificio 25570)



FOTO n° 43405 (edificio 25571)



FOTO n° 43420 (edificio 25571)



FOTO n° 43427 (edificio 25571)



FOTO n° 43402 (edificio 32528)



FOTO n° 43410 (edificio 32528)



FOTO n° 43403 (edificato minore 4116)



FOTO n° 43409 (edificato minore 4117)



FOTO n° 43408 (edificato minore 4118)



FOTO n° 43442 (edificato minore 4118)



FOTO n° 43411 (edificato minore 4119)



FOTO n° 43425 (edificato minore 4120)



FOTO n° 43430 (edificato minore 4121)



FOTO n° 43438 (edificato minore 4123)



FOTO n° 43437 (edificato minore 4124)



FOTO n° 43441 (edificato minore 4125)



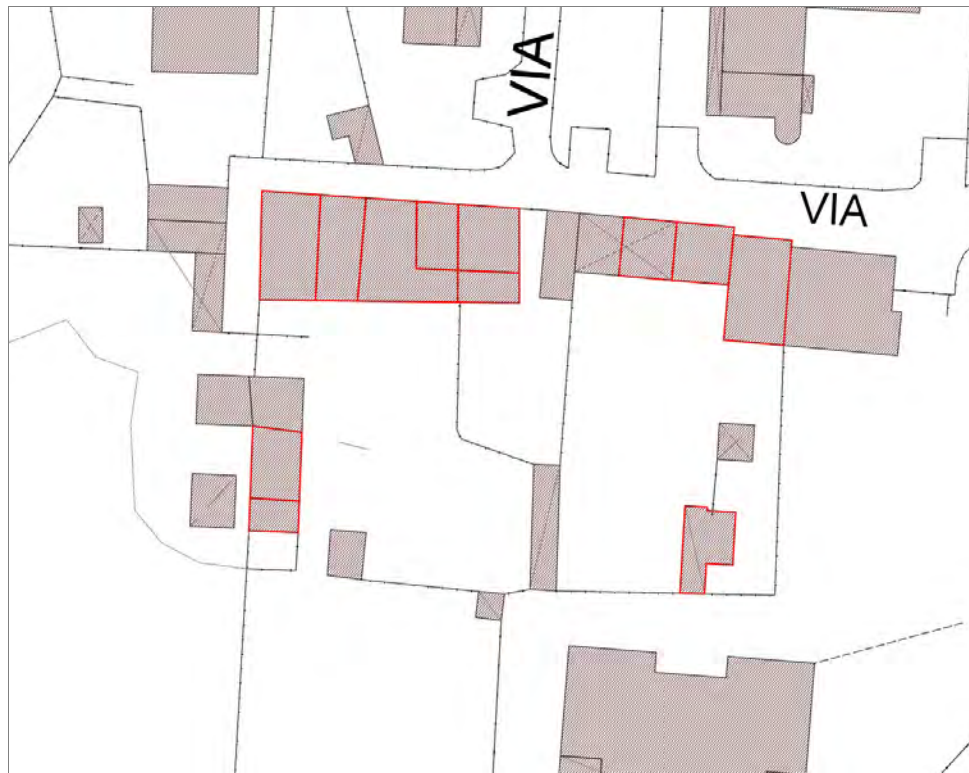

Informazioni sulla Scheda

Informazioni sulla Scheda

- Data rilevazione 17/10/2019
- Località SAN PIETRO A VICO
- Denominazione c_274

Informazioni sull'Edificio 510

- **Usi prevalente:** accessorio
- **Usi presenti:** accessorio

Manufatti e altri edifici

- **Accessori:** garage

Informazioni sull'Edificio 5832

- **Usi prevalente:** accessorio
- **Usi presenti:** accessorio

Manufatti e altri edifici

- **Accessori:** ripostigli, rimessaggi, box

Informazioni sull'Edificio 8601

- **Usi prevalente:** residenziale
- **Usi presenti:** residenziale permanente
- **Numero alloggi:** 1

Edifici di impianto storico

- **Edifici con tipologie edilizie di base:** edifici con preminenza dei caratteri "in schiera"

Informazioni sull'Edificio 10247

- **Usi prevalente:** residenziale
- **Usi presenti:** residenziale permanente
- **Numero alloggi:** 1

Edifici di impianto storico

- **Edifici con tipologie edilizie di base:** edifici con preminenza dei caratteri "in schiera"

Informazioni sull'Edificio 15112

- **Usi prevalente:** residenziale
- **Usi presenti:** residenziale permanente
- **Numero alloggi:** 2

Edifici di impianto storico

- **Edifici con tipologie edilizie di base:** edifici con preminenza dei caratteri "in schiera"

Informazioni sull'Edificio 15945

- **Usi prevalente:** residenziale
- **Usi presenti:** residenziale permanente
- **Numero alloggi:** 1

Edifici di impianto storico

- **Edifici con tipologie edilizie di base:** edifici con preminenza dei caratteri "in schiera"

Informazioni sull'Edificio 18284

- **Uso prevalente:** residenziale
- **Usi presenti:** residenziale permanente
- **Numero alloggi:** 1

Edifici di impianto storico

- **Edifici di matrice rurale:** fienili, stalle, manufatti di rimessaggio, ecc.

Informazioni sull'Edificio 20002

- **Uso prevalente:** residenziale
- **Usi presenti:** residenziale permanente
- **Numero alloggi:** 1

Edifici di impianto storico

- **Edifici con tipologie edilizie di base:** edifici con preminenza dei caratteri "in schiera"

Informazioni sull'Edificio 24121

- **Uso prevalente:** accessorio
- **Usi presenti:** accessorio

Manufatti e altri edifici

- **Accessori:** ripostigli, rimessaggi, box

Informazioni sull'Edificio 29140

- **Uso prevalente:** non rilevabile

Informazioni sull'Edificio 31924

- **Uso prevalente:** residenziale
- **Usi presenti:** residenziale permanente
- **Numero alloggi:** 1

Edifici di impianto storico

- **Edifici con tipologie edilizie di base:** edifici con preminenza dei caratteri "in schiera"

Informazioni sull'Edificio 34436

- **Uso prevalente:** residenziale
- **Usi presenti:** residenziale permanente
- **Numero alloggi:** 1

Edifici di impianto storico

- **Edifici con tipologie edilizie di base:** edifici con preminenza dei caratteri "in schiera"

Informazioni sull'Edificio 36542

- **Uso prevalente:** accessorio
- **Usi presenti:** accessorio

Manufatti e altri edifici

- **Accessori:** ripostigli, rimessaggi, box

Informazioni sull'Edificio 42791

- **Uso prevalente:** accessorio
- **Usi presenti:** accessorio

Manufatti e altri edifici

- **Accessori:** ripostigli, rimessaggi, box

Informazioni sull'Edificio 42796

- **Uso prevalente:** non rilevabile

Informazioni sull'Edificio 43877

- **Uso prevalente:** accessorio
- **Usi presenti:** accessorio

Edifici di impianto storico

- **Edifici di matrice rurale:** fienili, stalle, manufatti di rimessaggio, ecc.

Informazioni sull'Edificio 43878

- **Uso prevalente:** accessorio
- **Usi presenti:** accessorio

Manufatti e altri edifici

- **Accessori:** ripostigli, rimessaggi, box

Rilievi fotografici



FOTO n° 43485 (scheda)



FOTO n° 43532 (scheda)

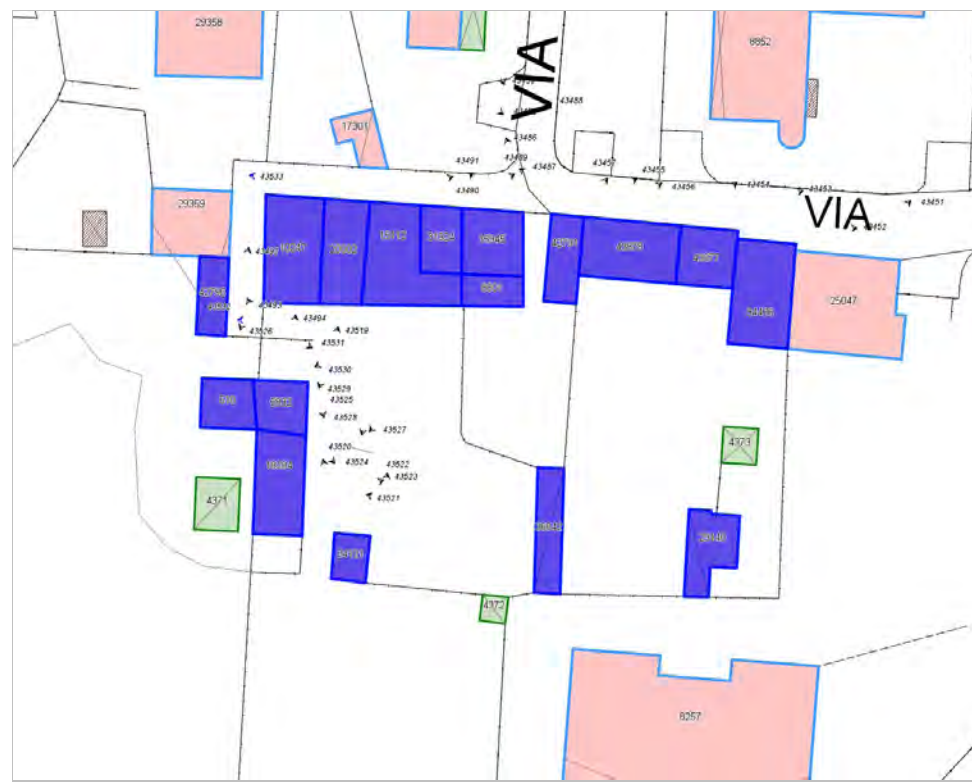

FOTO n° 43533 (scheda)



FOTO n° 43492 (edificio 510)



FOTO n° 43493 (edificio 5832)



FOTO n° 43524 (edificio 5832)



FOTO n° 43456 (edificio 8601)



FOTO n° 43527 (edificio 8601)



FOTO n° 43481 (edificio 10247)



FOTO n° 43525 (edificio 10247)



FOTO n° 43526 (edificio 10247)



FOTO n° 43482 (edificio 15112)



FOTO n° 43490 (edificio 15112)

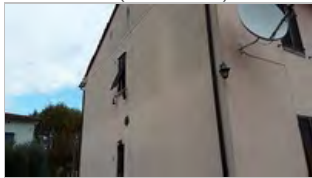

FOTO n° 43528 (edificio 15112)



FOTO n° 43530 (edificio 15112)



FOTO n° 43455 (edificio 15945)



FOTO n° 43488 (edificio 15945)



FOTO n° 43494 (edificio 18284)



FOTO n° 43519 (edificio 18284)



FOTO n° 43522 (edificio 18284)



FOTO n° 43483 (edificio 20002)



FOTO n° 43491 (edificio 20002)



FOTO n° 43529 (edificio 20002)



FOTO n° 43520 (edificio 24121)



FOTO n° 43523 (edificio 24121)



FOTO n° 43489 (edificio 31924)



FOTO n° 43452 (edificio 34436)



FOTO n° 43453 (edificio 34436)



FOTO n° 43454 (edificio 34436)



FOTO n° 43487 (edificio 34436)



FOTO n° 43521 (edificio 36542)



FOTO n° 43457 (edificio 42791)



FOTO n° 43486 (edificio 42791)



FOTO n° 43531 (edificio 42796)



Edificati Minori associati alla Scheda:
ID 4154





Informazioni sulla Scheda

Informazioni sulla Scheda

- **Data rilevazione** 17/10/2019
- **Non rilevabile:** Non accessibile
- **Località** SAN PIETRO A VICO
- **Denominazione** c_316 edifici minori non rilevabili

Informazioni sull'Edificato Minore 4154

Report Scheda Edifici corte c_426 N°823

Edifici associati alla Scheda:

ID 609 | ID 4335 | ID 4677 | ID 7344 | ID 8676 | ID 9149 | ID 13898 | ID 14892 | ID 15580 | ID 20807 | ID 22355 | ID 25436 | ID 29780 | ID 31576 | ID 33172 | ID 34201 | ID 36488 | ID 38663

Edificati Minori associati alla Scheda:

ID 4061





Informazioni sulla Scheda

Informazioni sulla Scheda

- **Data rilevazione** 17/10/2019
- **Località** ARANCIO
- **Denominazione** c_426

Informazioni sull'Edificio 609

- **Usi prevalente:** residenziale
- **Usi presenti:** residenziale permanente
- **Numero alloggi:** 1

Edifici di impianto storico

- **Edifici di matrice rurale:** fienili, stalle, manufatti di rimessaggio, ecc.

Informazioni sull'Edificio 4335

- **Usi prevalente:** residenziale
- **Usi presenti:** residenziale permanente
- **Numero alloggi:** 1

Edifici di impianto storico

- **Edifici con tipologie edilizie di base:** edifici con preminenza dei caratteri "in schiera"

Informazioni sull'Edificio 4677

- **Usi prevalente:** residenziale
- **Usi presenti:** residenziale permanente
- **Numero alloggi:** 1

Edifici di impianto storico

- **Edifici con tipologie edilizie di base:** edifici con preminenza dei caratteri "in schiera"

Informazioni sull'Edificio 7344

- **Usi prevalente:** non rilevabile

Edifici di impianto storico

- **Edifici di matrice rurale:** fienili, stalle, manufatti di rimessaggio, ecc.

Informazioni sull'Edificio 8676

- **Usi prevalente:** residenziale
- **Usi presenti:** residenziale permanente
- **Numero alloggi:** 1

Edifici di impianto storico

- **Edifici con tipologie edilizie di base:** edifici con preminenza dei caratteri "in schiera"

Informazioni sull'Edificio 9149

- **Usi prevalente:** residenziale
- **Usi presenti:** residenziale permanente
- **Numero alloggi:** 3

Edifici di impianto storico

- **Edifici con tipologie edilizie di base:** edifici con preminenza dei caratteri "in schiera"

Informazioni sull'Edificio 13898

- **Uso prevalente:** residenziale
- **Usi presenti:** residenziale permanente
- **Numero alloggi:** 1

Edifici di impianto storico

- **Edifici con tipologie edilizie di base:** edifici con preminenza dei caratteri "in schiera"

Informazioni sull'Edificio 14892

- **Uso prevalente:** accessorio
- **Usi presenti:** accessorio

Manufatti e altri edifici

- **Accessori:** ripostigli, rimessaggi, box

Informazioni sull'Edificio 15580

- **Uso prevalente:** accessorio
- **Usi presenti:** accessorio

Manufatti e altri edifici

- **Accessori:** ripostigli, rimessaggi, box

Informazioni sull'Edificio 20807

- **Uso prevalente:** residenziale
- **Usi presenti:** residenziale permanente
- **Numero alloggi:** 2

Edifici di impianto storico

- **Edifici con tipologie edilizie di base:** edifici con preminenza dei caratteri "in schiera"

Informazioni sull'Edificio 22355

- **Uso prevalente:** residenziale
- **Usi presenti:** residenziale permanente

Edifici di impianto storico

- **Edifici con tipologie edilizie di base:** edifici con preminenza dei caratteri "in schiera"

Informazioni sull'Edificio 25436

- **Uso prevalente:** accessorio
- **Usi presenti:** accessorio

Edifici di impianto storico

- **Edifici di matrice rurale:** fienili, stalle, manufatti di rimessaggio, ecc.

Informazioni sull'Edificio 29780

- **Uso prevalente:** accessorio
- **Usi presenti:** accessorio

Manufatti e altri edifici

- **Accessori:** ripostigli, rimessaggi, box

Informazioni sull'Edificio 31576

- **Uso prevalente:** accessorio
- **Usi presenti:** accessorio

Edifici di impianto storico

- **Edifici di matrice rurale:** fienili, stalle, manufatti di rimessaggio, ecc.

Informazioni sull'Edificio 33172

- **Uso prevalente:** residenziale
- **Usi presenti:** residenziale permanente
- **Numero alloggi:** 1

Edifici di impianto storico

- **Edifici di matrice rurale:** fienili, stalle, manufatti di rimessaggio, ecc.

Informazioni sull'Edificio 34201

- **Uso prevalente:** accessorio
- **Usi presenti:** accessorio

Manufatti e altri edifici

- **Accessori:** ripostigli, rimessaggi, box

Informazioni sull'Edificio 36488

- **Uso prevalente:** accessorio
- **Usi presenti:** accessorio

Edifici di impianto storico

- **Edifici di matrice rurale:** fienili, stalle, manufatti di rimessaggio, ecc.

Informazioni sull'Edificio 38663

- **Uso prevalente:** residenziale
- **Usi presenti:** residenziale permanente
- **Numero alloggi:** 1

Edifici di impianto storico

- **Edifici con tipologie edilizie di base:** edifici con preminenza

Informazioni sull'Edificato Minore 4061

Tipo

baracca, manufatto precario

Rilievi fotografici



FOTO n° 43759 (scheda)



FOTO n° 43761 (scheda)



FOTO n° 43763 (scheda)



FOTO n° 42776 (edificio 609)



FOTO n° 43737 (edificio 609)



FOTO n° 43733 (edificio 4335)



FOTO n° 43772 (edificio 4335)



FOTO n° 42803 (edificio 4677)



FOTO n° 43731 (edificio 4677)



FOTO n° 43740 (edificio 7344)



FOTO n° 42800 (edificio 8676)



FOTO n° 42798 (edificio 9149)



FOTO n° 42804 (edificio 9149)



FOTO n° 43754 (edificio 9149)



FOTO n° 43755 (edificio 9149)



FOTO n° 43766 (edificio 9149)



FOTO n° 43732 (edificio 13898)



FOTO n° 43769 (edificio 13898)



FOTO n° 42807 (edificio 14892)



FOTO n° 43744 (edificio 14892)



FOTO n° 43746 (edificio 14892)



FOTO n° 43728 (edificio 15580)



FOTO n° 43751 (edificio 15580)



FOTO n° 43768 (edificio 20807)



FOTO n° 42799 (edificio 22355)



FOTO n° 43729 (edificio 22355)



FOTO n° 42809 (edificio 25436)



FOTO n° 43741 (edificio 25436)



FOTO n° 43742 (edificio 29780)



FOTO n° 43747 (edificio 29780)



FOTO n° 43738 (edificio 31576)



FOTO n° 43739 (edificio 31576)



FOTO n° 42775 (edificio 33172)



FOTO n° 43736 (edificio 33172)



FOTO n° 42808 (edificio 34201)



FOTO n° 43743 (edificio 34201)



FOTO n° 43748 (edificio 34201)



FOTO n° 42789 (edificio 36488)



FOTO n° 42791 (edificio 36488)



FOTO n° 43735 (edificio 36488)



FOTO n° 43752 (edificio 36488)



FOTO n° 43730 (edificio 38663)



FOTO n° 42778 (edificato minore 4061)



Edifici associati alla Scheda:

ID 19331 | ID 31612 | ID 32940

Edificati Minori associati alla Scheda:

ID 4157





Informazioni sulla Scheda

Informazioni sulla Scheda

- **Data rilevazione** 17/10/2019
- **Località** TEMPAGNANO
- **Denominazione** c_349

Informazioni sull'Edificio 19331

- **Usi prevalente:** residenziale
- **Usi presenti:** residenziale permanente
- **Numero alloggi:** 2

Edifici di impianto storico

- **Edifici con tipologie edilizie di base:** edifici con preminenza dei caratteri "in schiera"

Informazioni sull'Edificio 31612

- **Usi prevalente:** accessorio
- **Usi presenti:** accessorio

Manufatti e altri edifici

- **Accessori:** ripostigli, rimessaggi, box

Informazioni sull'Edificio 32940

- **Usi prevalente:** residenziale
- **Usi presenti:** accessorio; residenziale permanente
- **Numero alloggi:** 2

Edifici di impianto storico

- **Edifici con tipologie edilizie di base:** edifici con preminenza dei caratteri "in schiera"

Informazioni sull'Edificato Minore 4157

Tipo

baracca, manufatto precario

Rilievi fotografici



FOTO n° 43798 (scheda)



FOTO n° 43779 (edificio 19331)



FOTO n° 43780 (edificio 19331)



FOTO n° 43781 (edificio 19331)



FOTO n° 43788 (edificio 19331)



FOTO n° 43791 (edificio 31612)



FOTO n° 43792 (edificio 31612)



FOTO n° 43794 (edificio 31612)



FOTO n° 43782 (edificio 32940)



FOTO n° 43783 (edificio 32940)



FOTO n° 43784 (edificio 32940)



FOTO n° 43785 (edificio 32940)



FOTO n° 43786 (edificio 32940)



FOTO n° 43797 (edificato minore 4157)



Edificati Minori associati alla Scheda:

ID 4161

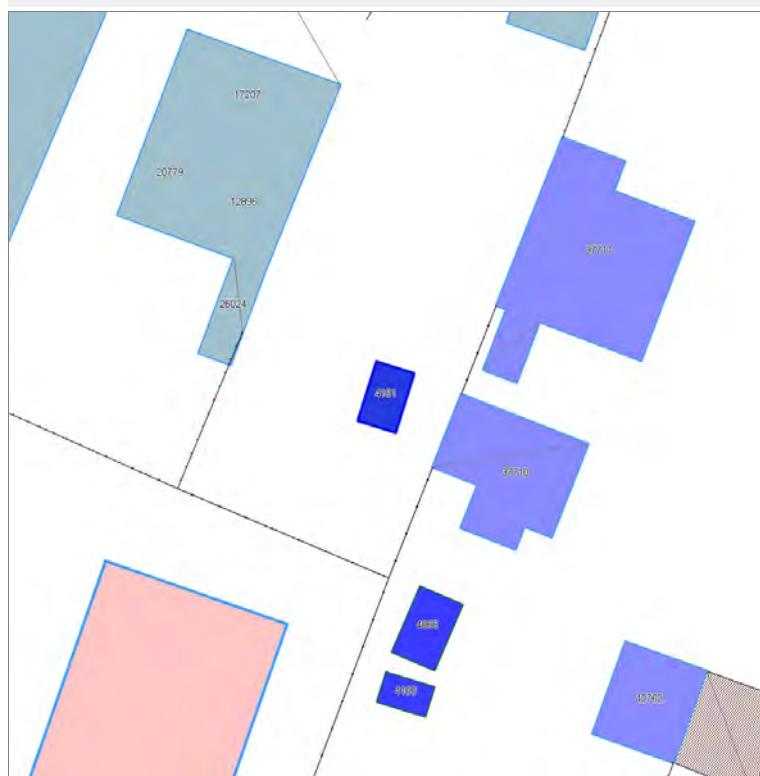



Informazioni sulla Scheda

Informazioni sulla Scheda

- **Data rilevazione** 18/10/2019
- **Non rilevabile:** Non rilevabile
- **Località** SAN PIETRO A VICO
- **Denominazione** c_313 edifici minori non rilevabili

Informazioni sull'Edificato Minore 4161

Edificati Minori associati alla Scheda:
ID 4167





Informazioni sulla Scheda

Informazioni sulla Scheda

- **Data rilevazione** 18/10/2019
- **Non rilevabile:** Non accessibile
- **Località** SAN PIETRO A VICO
- **Denominazione** c_343 edifici minori non rilevabili

Informazioni sull'Edificato Minore 4167



Informazioni sulla Scheda

Informazioni sulla Scheda

- **Data rilevazione** 20/10/2019
- **Località** Monte San Quirico
- **Denominazione** c_493

Informazioni sull'Edificio 3533

- **Usi prevalenti:** residenziale
- **Usi presenti:** residenziale permanente
- **Numero alloggi:** 1

Edifici di impianto storico

- **Edifici di matrice rurale:** fienili, stalle, manufatti di rimessaggio, ecc.

Informazioni sull'Edificio 3534

- **Usi prevalenti:** non rilevabile

Manufatti e altri edifici

- **Edifici con caratteri conformi all'edificato tradizionale e/o preesistente:** a carattere non specialistico (di base)

Informazioni sull'Edificio 5638

- **Usi prevalenti:** agricolo e funzioni connesse
- **Usi presenti:** accessorio; attività produttiva agricola

Edifici di impianto storico

- **Edifici di matrice rurale:** fienili, stalle, manufatti di rimessaggio, ecc.

Informazioni sull'Edificio 17904

- **Usi prevalenti:** residenziale
- **Usi presenti:** residenziale permanente
- **Numero alloggi:** 3

Edifici di impianto storico

- **Edifici con tipologie edilizie di base:** edifici con preminenza dei caratteri "in linea"

Informazioni sull'Edificio 19036

- **Usi prevalenti:** non rilevabile

Informazioni sull'Edificio 28699

- **Usi prevalenti:** residenziale
- **Usi presenti:** residenziale permanente
- **Numero alloggi:** 2

Edifici di impianto storico

- **Edifici con tipologie edilizie di base:** edifici con preminenza dei caratteri "in linea"

Informazioni sull'Edificio 38260

- **Usò prevalente:** residenziale
- **Usi presenti:** residenziale permanente
- **Numero alloggi:** 3

Edifici di impianto storico

- **Edifici di matrice rurale:** fienili, stalle, manufatti di rimessaggio, ecc.

Informazioni sull'Edificio 38261

- **Usò prevalente:** residenziale
- **Usi presenti:** residenziale permanente
- **Numero alloggi:** 1

Manufatti e altri edifici

- **Edifici con caratteri conformi all'edificato tradizionale e/o preesistente:** a carattere non specialistico (di base)

Informazioni sull'Edificato Minore 4228

Tipo
tettoia

Informazioni sull'Edificato Minore 4229

Tipo
tettoia

Informazioni sull'Edificato Minore 4230

Tipo
tettoia

Informazioni sull'Edificato Minore 4231

Tipo
tettoia

Informazioni sull'Edificato Minore 4232

Tipo
chiosco

Informazioni sull'Edificato Minore 4233

Tipo
tettoia



FOTO n° 44394 (scheda)



FOTO n° 44395 (scheda)



FOTO n° 44396 (scheda)



FOTO n° 44341 (edificio 3533)



FOTO n° 44342 (edificio 3533)



FOTO n° 44344 (edificio 3533)



FOTO n° 44378 (edificio 3533)



FOTO n° 44346 (edificio 5638)



FOTO n° 44348 (edificio 5638)



FOTO n° 44373 (edificio 5638)



FOTO n° 44352 (edificio 17904)



FOTO n° 44353 (edificio 17904)



FOTO n° 44340 (edificio 28699)



FOTO n° 44351 (edificio 28699)



FOTO n° 44354 (edificio 28699)



FOTO n° 44345 (edificio 38260)



FOTO n° 44349 (edificio 38260)



FOTO n° 44369 (edificio 38260)



FOTO n° 44383 (edificio 38260)



FOTO n° 44380 (edificio 38261)



FOTO n° 44343 (edificio minore 4228)



FOTO n° 44347 (edificio minore 4229)



FOTO n° 44375 (edificio minore 4229)



FOTO n° 44363 (edificio minore 4230)



FOTO n° 44367 (edificio minore 4231)



FOTO n° 44379 (edificio minore 4232)



Edificati Minori associati alla Scheda:
ID 4234

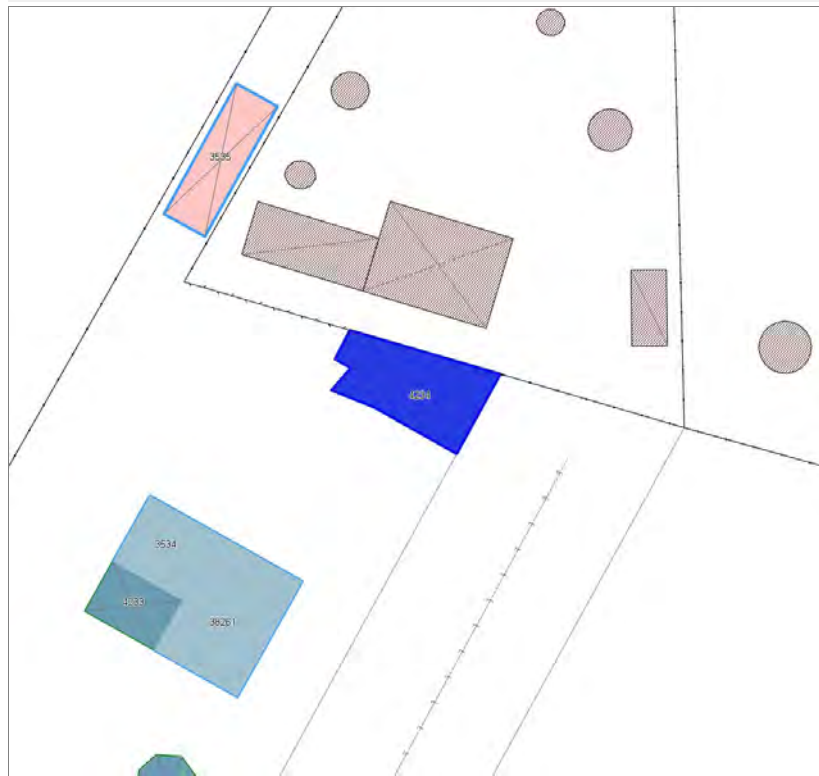



Informazioni sulla Scheda

Informazioni sulla Scheda

- **Data rilevazione** 20/10/2019
- **Non rilevabile:** inaccessibile
- **Località** Monte San Quirico
- **Denominazione** c_493 edifici minori non rilevabili

Informazioni sull'Edificato Minore 4234

Edifici associati alla Scheda:

ID 3690 | ID 23426 | ID 27749 | ID 29726 | ID 35894 | ID 42867 | ID 43781 |

Edificati Minori associati alla Scheda:

ID 4245 | ID 4246 | ID 4247 | ID 4248 | ID 4249 | ID 4250 |

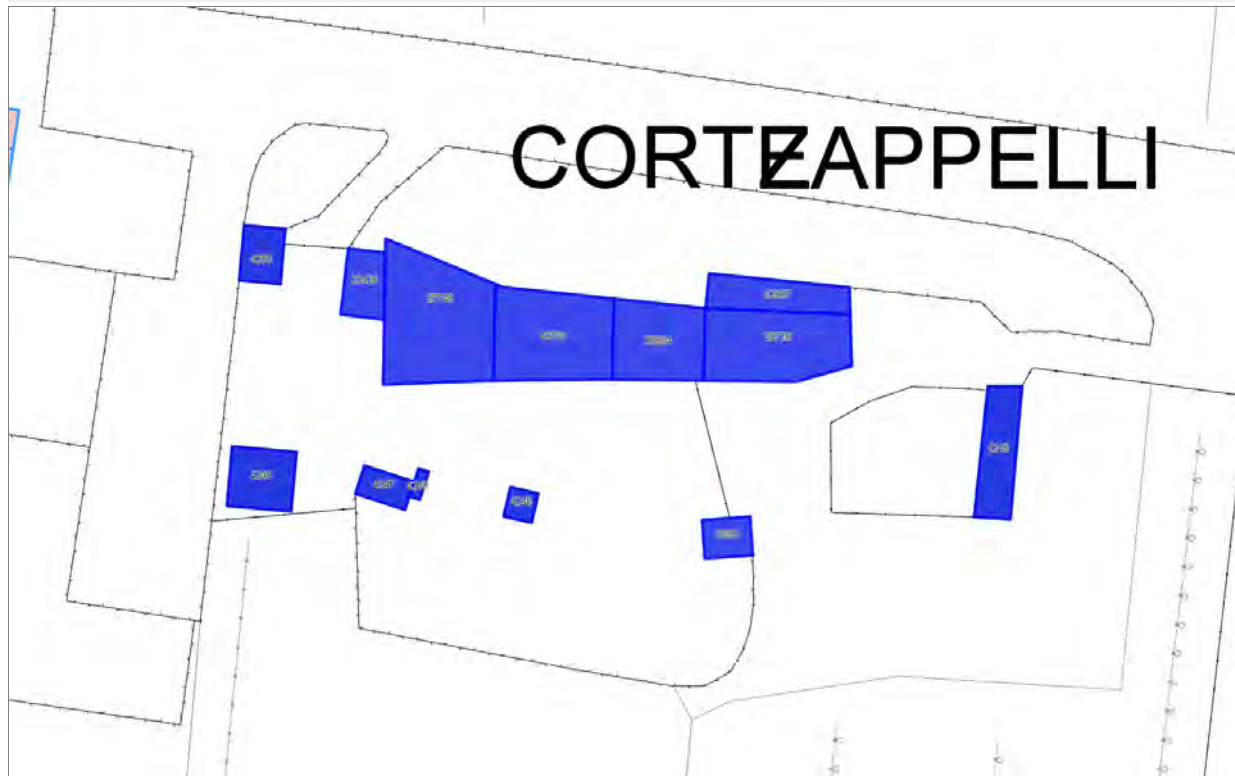

CORTEZAPPELLI

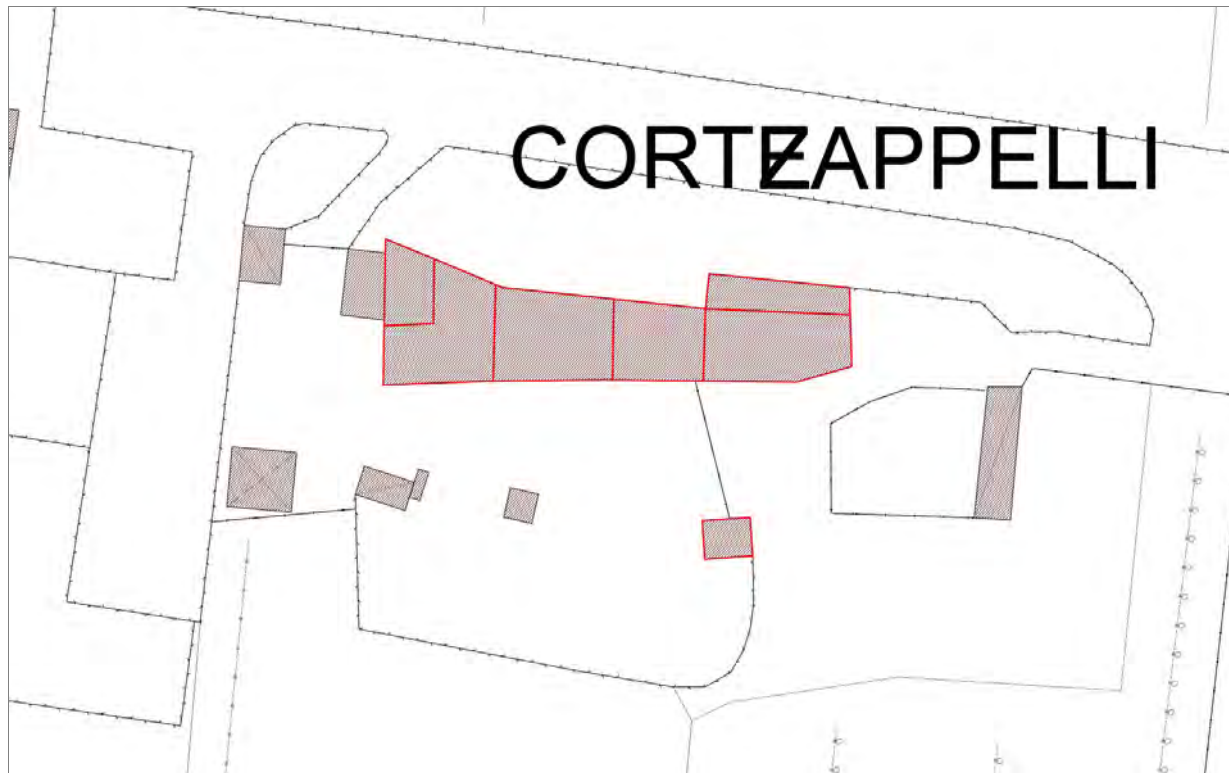

Informazioni sulla Scheda

Informazioni sulla Scheda

- Data rilevazione 21/10/2019
- Località Monte San Quirico
- Denominazione c_489

Informazioni sull'Edificio 3690

- **Usi prevalenti:** non rilevabile

Manufatti e altri edifici

- **Accessori:** altro

Informazioni sull'Edificio 23426

- **Usi prevalenti:** accessorio
- **Usi presenti:** accessorio

Manufatti e altri edifici

- **Accessori:** garage

Informazioni sull'Edificio 27749

- **Usi prevalenti:** residenziale
- **Usi presenti:** residenziale permanente

Edifici di impianto storico

- **Edifici di matrice rurale:** fienili, stalle, manufatti di rimessaggio, ecc.

Informazioni sull'Edificio 29726

- **Usi prevalenti:** residenziale
- **Usi presenti:** residenziale permanente

Edifici di impianto storico

- **Edifici con tipologie edilizie di base:** edifici con preminenza dei caratteri "in schiera"

Informazioni sull'Edificio 35894

- **Usi prevalenti:** residenziale
- **Usi presenti:** residenziale permanente

Edifici di impianto storico

- **Edifici con tipologie edilizie di base:** edifici con preminenza dei caratteri "in linea"

Informazioni sull'Edificio 42867

- **Usi prevalenti:** residenziale
- **Usi presenti:** residenziale permanente

Edifici di impianto storico

- **Edifici con tipologie edilizie di base:** edifici con preminenza dei caratteri "in schiera"

Informazioni sull'Edificio 43781

- **Usi prevalente:** residenziale
- **Usi presenti:** residenziale permanente

Edifici di impianto storico

- **Edifici con tipologie edilizie di base:** edifici con preminenza dei caratteri "in schiera"

Informazioni sull'Edificato Minore 4245

Informazioni sull'Edificato Minore 4246

Informazioni sull'Edificato Minore 4247

Informazioni sull'Edificato Minore 4248

Informazioni sull'Edificato Minore 4249

Informazioni sull'Edificato Minore 4250



FOTO n° 44600 (edificio 29726)



Edificati Minori associati alla Scheda:

ID 4256 | ID 4257 | ID 4258

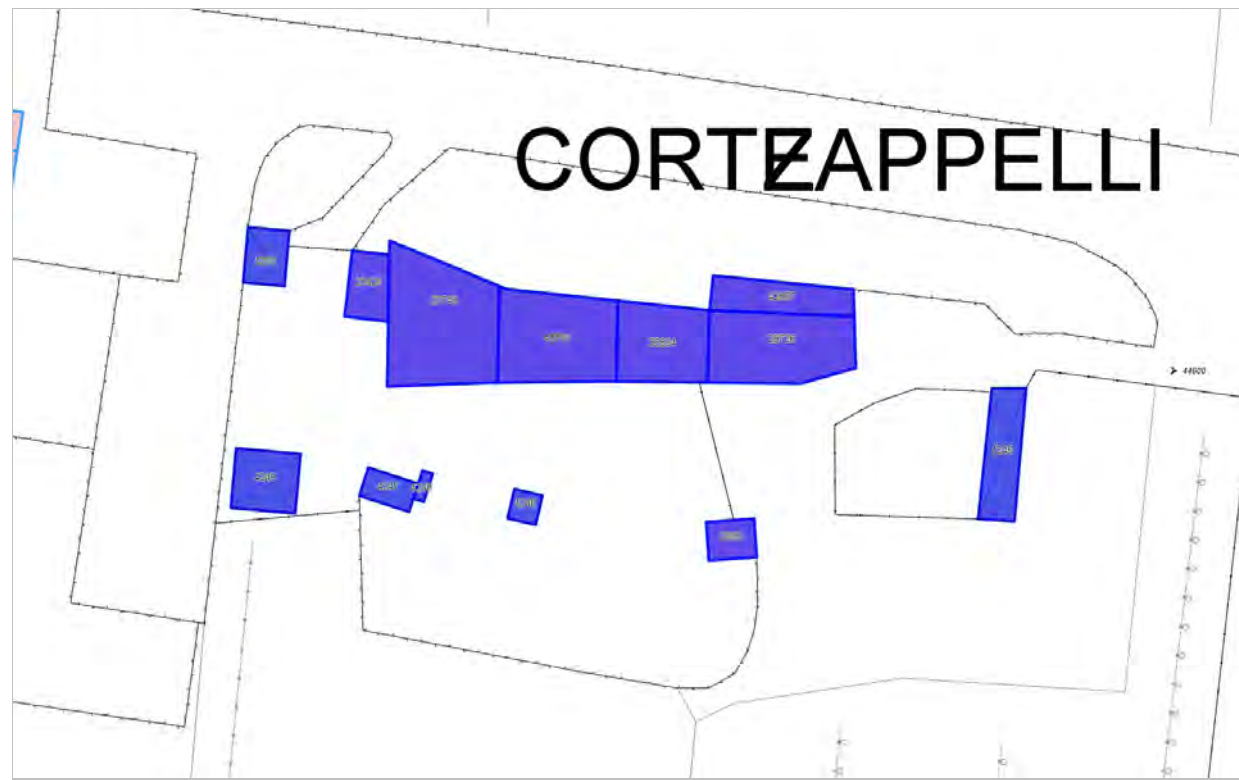
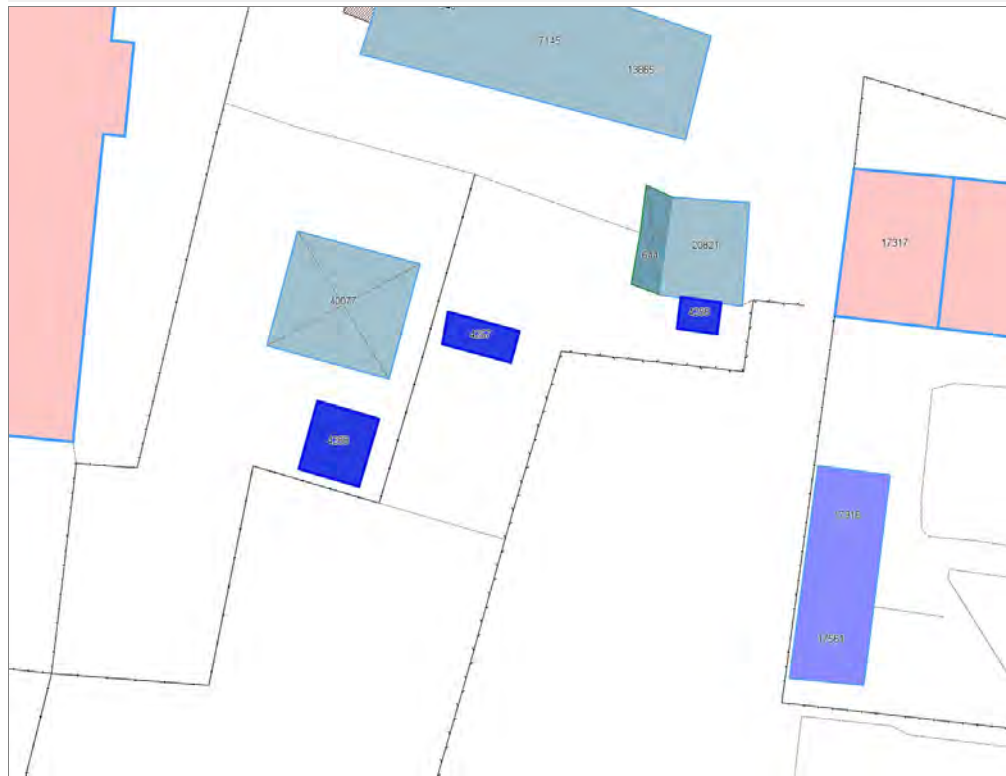

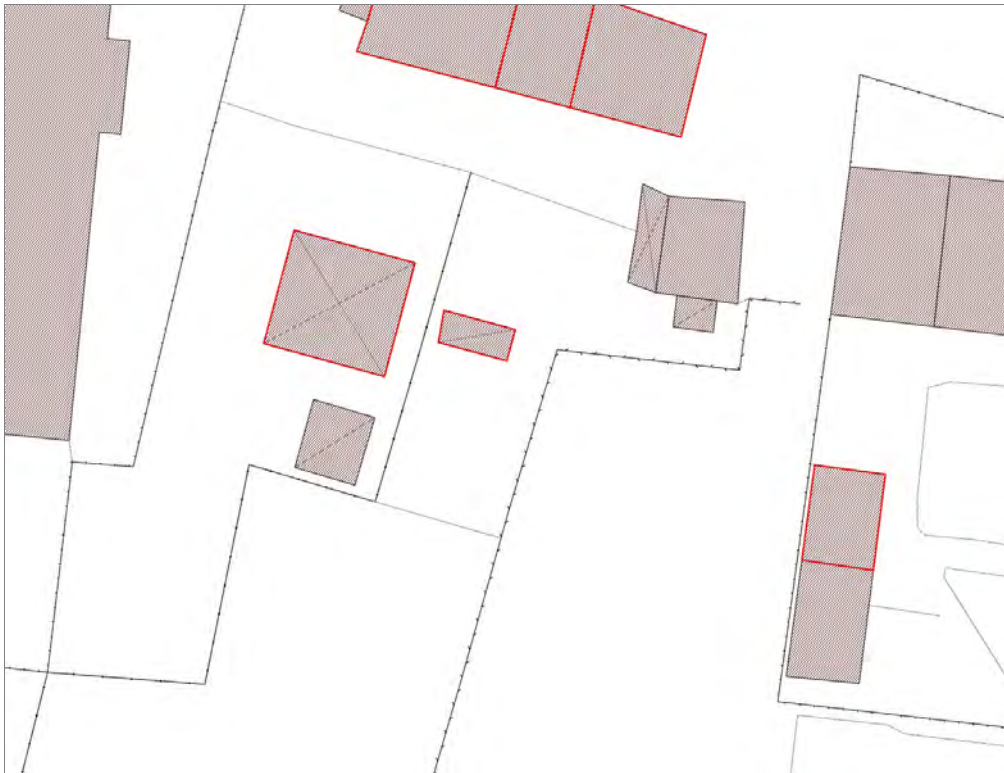

Informazioni sulla Scheda

Informazioni sulla Scheda

- **Data rilevazione** 22/10/2019
- **Non rilevabile:** Non accessibili
- **Località** SAN FILIPPO
- **Denominazione** c_265 edifici minori non rilevabili

Informazioni sull'Edificato Minore 4256

Informazioni sull'Edificato Minore 4257

Informazioni sull'Edificato Minore 4258

Edificati Minori associati alla Scheda:

ID 4260 | ID 4261 | ID 4262



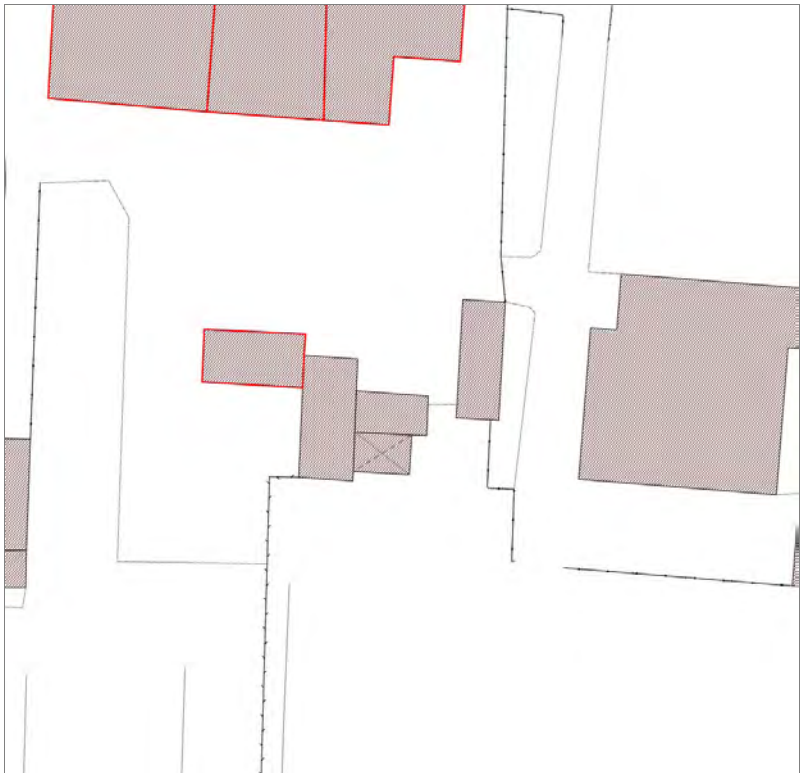

Informazioni sulla Scheda

Informazioni sulla Scheda

- **Data rilevazione** 22/10/2019
- **Non rilevabile:** Non accessibile
- **Località** SAN FILIPPO
- **Denominazione** c_261 edifici minori non rilevabili

Informazioni sull'Edificato Minore 4260

Informazioni sull'Edificato Minore 4261

Informazioni sull'Edificato Minore 4262

Edificati Minori associati alla Scheda:
ID 4267

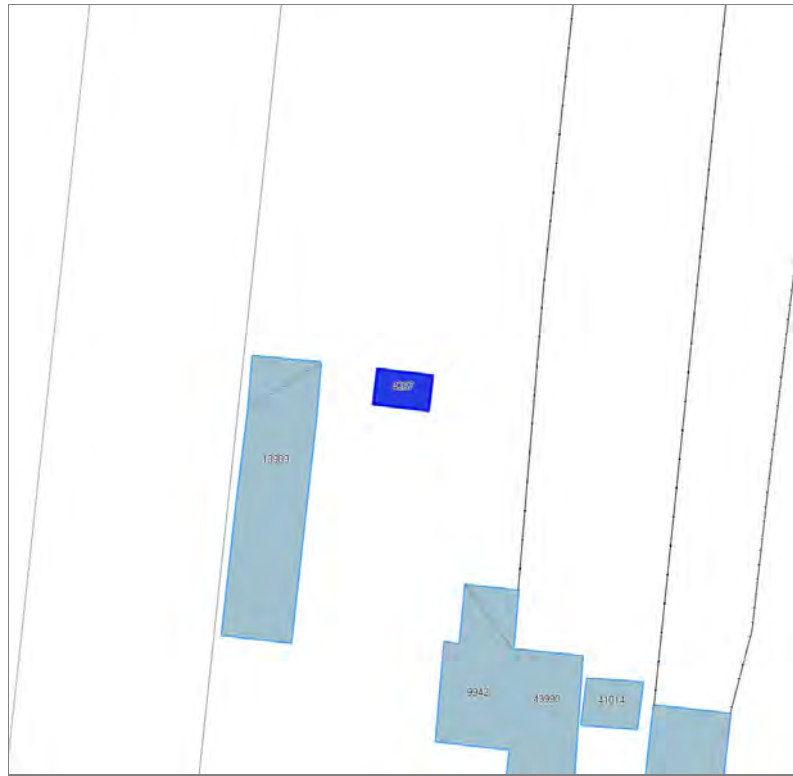



Informazioni sulla Scheda

Informazioni sulla Scheda

- **Data rilevazione** 22/10/2019
- **Non rilevabile:** Non rilevabile
- **Località** SAN FILIPPO
- **Denominazione** c_300 edifici minori non rilevabili

Informazioni sull'Edificato Minore 4267

Edificati Minori associati alla Scheda:

ID 4269 | ID 4270

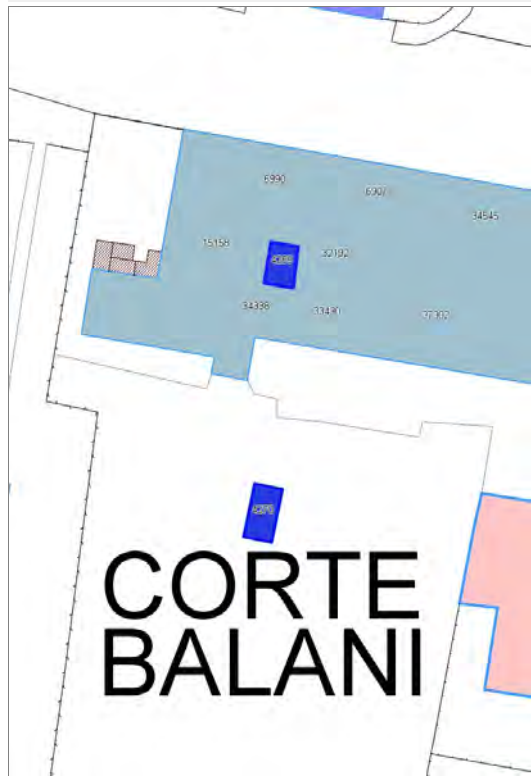

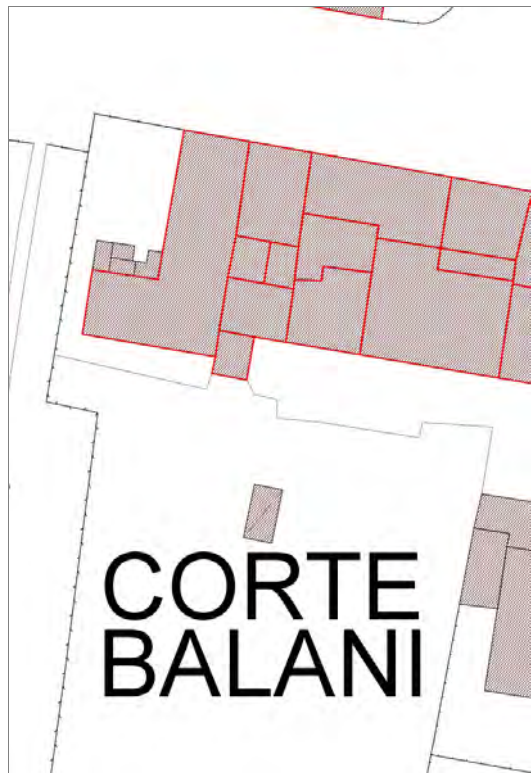

Informazioni sulla Scheda

Informazioni sulla Scheda

- **Data rilevazione** 22/10/2019
- **Non rilevabile:** Non accessibili
- **Località** SAN FILIPPO
- **Denominazione** c_253 edifici minori non rilevabili

Informazioni sull'Edificato Minore 4269

Informazioni sull'Edificato Minore 4270

Edificati Minori associati alla Scheda:

ID 625 ID 4274 ID 4275 ID 4276

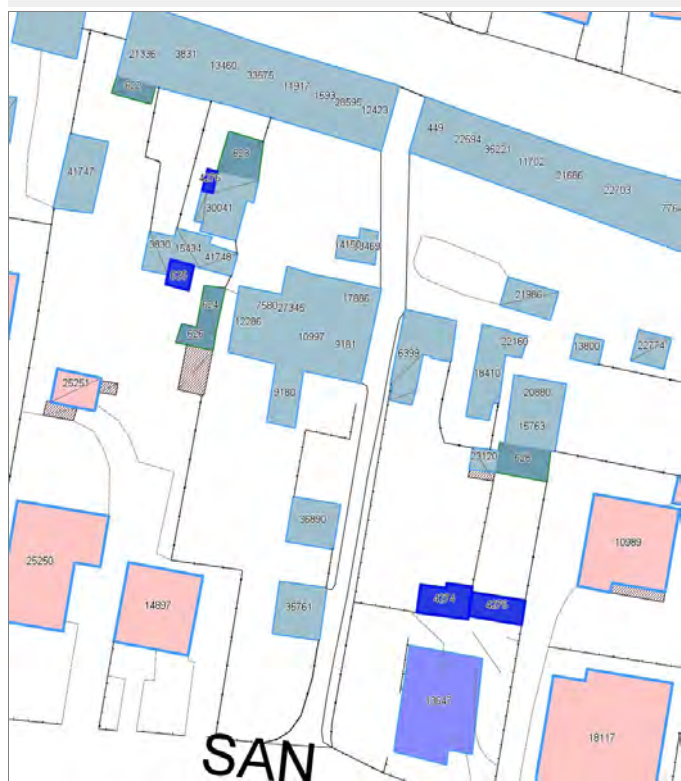



Informazioni sulla Scheda

Informazioni sulla Scheda

- **Data rilevazione** 22/10/2019
- **Non rilevabile:** non rilevabile
- **Località** SAN FILIPPO
- **Denominazione** c_247 edifici minori non rilevabili

Informazioni sull'Edificato Minore 625

Informazioni sull'Edificato Minore 4274

Informazioni sull'Edificato Minore 4275

Informazioni sull'Edificato Minore 4276

Report Scheda Edifici corte c_491 N°835

Edifici associati alla Scheda:

ID 1441 | ID 10613 | ID 10764 | ID 16251 | ID 19023 | ID 21088 | ID 24526 | ID 24975 | ID 36554 | ID 36555 | ID 36556 | ID 36901 | ID 37653

Edificati Minori associati alla Scheda:

ID 4271





Informazioni sulla Scheda

Informazioni sulla Scheda

- Data rilevazione 22/10/2019
- Località Monte San Quirico
- Denominazione c_491

Informazioni sull'Edificio 1441

- **Usi prevalenti:** misto
- **Usi presenti:** accessorio

Manufatti e altri edifici

- **Accessori:** ripostigli, rimessaggi, box

Informazioni sull'Edificio 10613

- **Usi prevalenti:** residenziale
- **Usi presenti:** residenziale permanente

Edifici di impianto storico

- **Edifici con tipologie edilizie di base:** edifici con preminenza dei caratteri "in linea"

Informazioni sull'Edificio 10764

- **Usi prevalenti:** residenziale
- **Usi presenti:** residenziale permanente
- **Numero alloggi:** 2

Edifici di impianto storico

- **Edifici con tipologie edilizie di base:** edifici con preminenza dei caratteri "in schiera"

Informazioni sull'Edificio 16251

- **Usi prevalenti:** residenziale
- **Usi presenti:** accessorio; residenziale permanente
- **Numero alloggi:** 3

Manufatti e altri edifici

- **Edifici con caratteri difformi all'edificato tradizionale e/o preesistente:** a carattere non specialistico (di base)

Informazioni sull'Edificio 19023

- **Usi prevalenti:** non rilevabile
- **Usi presenti:** non rilevabile

Manufatti e altri edifici

- **Accessori:** ripostigli, rimessaggi, box

Informazioni sull'Edificio 21088

- **Usi prevalenti:** accessorio
- **Usi presenti:** accessorio

Edifici di impianto storico

- **Edifici di matrice rurale:** fienili, stalle, manufatti di rimessaggio, ecc.

Informazioni sull'Edificio 24526

- **Uso prevalente:** residenziale
- **Usi presenti:** residenziale permanente

Manufatti e altri edifici

- **Edifici con caratteri conformi all'edificato tradizionale e/o preesistente:** a carattere non specialistico (di base)

Informazioni sull'Edificio 24975

- **Uso prevalente:** residenziale
- **Usi presenti:** residenziale permanente
- **Numero alloggi:** 1

Edifici di impianto storico

- **Edifici con tipologie edilizie di base:** edifici con preminenza dei caratteri "in schiera"

Informazioni sull'Edificio 36554

- **Uso prevalente:** non rilevabile
- **Usi presenti:** non rilevabile

Manufatti e altri edifici

- **Accessori:** garage

Informazioni sull'Edificio 36555

- **Uso prevalente:** non rilevabile
- **Usi presenti:** non rilevabile

Manufatti e altri edifici

- **Accessori:** ripostigli, rimessaggi, box

Informazioni sull'Edificio 36556

- **Uso prevalente:** non rilevabile

Manufatti e altri edifici

- **Accessori:** ripostigli, rimessaggi, box

Informazioni sull'Edificio 36901

- **Uso prevalente:** residenziale
- **Usi presenti:** residenziale permanente
- **Numero alloggi:** 2

Edifici di impianto storico

- **Edifici con tipologie edilizie di base:** edifici con preminenza dei caratteri "in schiera"

Informazioni sull'Edificio 37653

- **Uso prevalente:** residenziale
- **Usi presenti:** residenziale permanente
- **Numero alloggi:** 1

Edifici di impianto storico

- **Edifici con tipologie edilizie di base:** edifici con preminenza dei caratteri "in schiera"

Informazioni sull'Edificato Minore 4271

Tipo
tettoia

Rilievi fotografici



FOTO n° 44676 (scheda)



FOTO n° 44677 (scheda)



FOTO n° 44678 (scheda)



FOTO n° 44666 (edificio 1441)



FOTO n° 44665 (edificio 10613)



FOTO n° 44671 (edificio 10613)



FOTO n° 44658 (edificio 10764)



FOTO n° 44661 (edificio 10764)



FOTO n° 44673 (edificio 10764)



FOTO n° 44667 (edificio 16251)



FOTO n° 44668 (edificio 16251)



FOTO n° 44655 (edificio 21088)



FOTO n° 44670 (edificio 24526)



FOTO n° 44657 (edificio 24975)



FOTO n° 44662 (edificio 24975)



FOTO n° 44674 (edificio 24975)



FOTO n° 44660 (edificio 36901)



FOTO n° 44664 (edificio 36901)



FOTO n° 44675 (edificio 36901)



FOTO n° 44656 (edificio 37653)



FOTO n° 44663 (edificio 37653)



FOTO n° 44669 (edificato minore 4271)



Edificati Minori associati alla Scheda:

ID 4272 | ID 4273 |





Informazioni sulla Scheda

Informazioni sulla Scheda

- Data rilevazione 22/10/2019
- Non rilevabile: Inaccessibili
- Località Monte San Quirico
- Denominazione c_491

Informazioni sull'Edificato Minore 4272

Informazioni sull'Edificato Minore 4273

Edificati Minori associati alla Scheda:
ID 4298

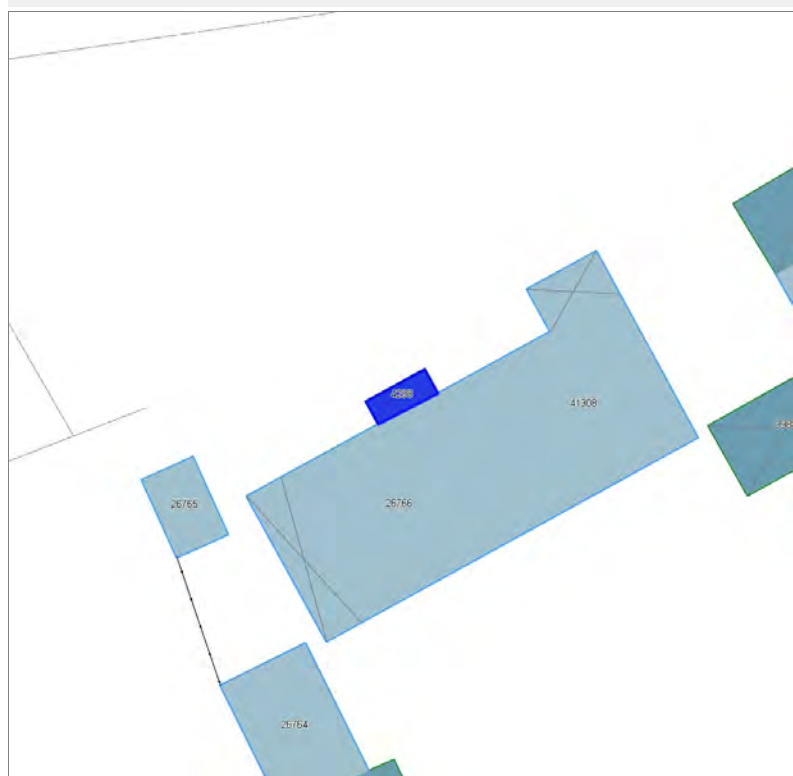

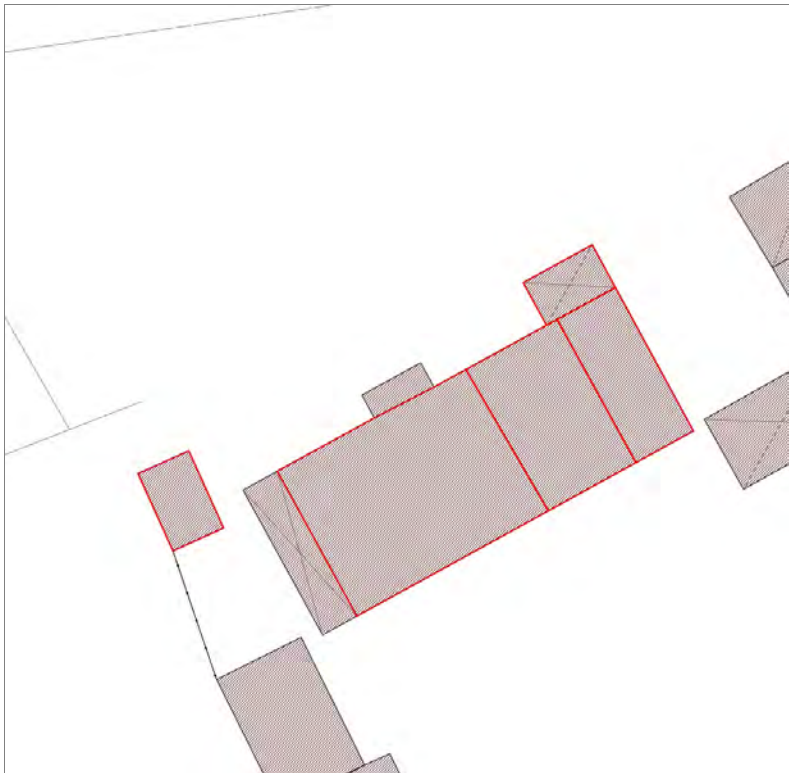

Informazioni sulla Scheda

Informazioni sulla Scheda

- **Data rilevazione** 24/10/2019
- **Non rilevabile:** Non accessibile
- **Località** SAN PIETRO A VICO
- **Denominazione** c_341 edifici minori non rilevabili

Informazioni sull'Edificato Minore 4298

Edificati Minori associati alla Scheda:
ID 4303

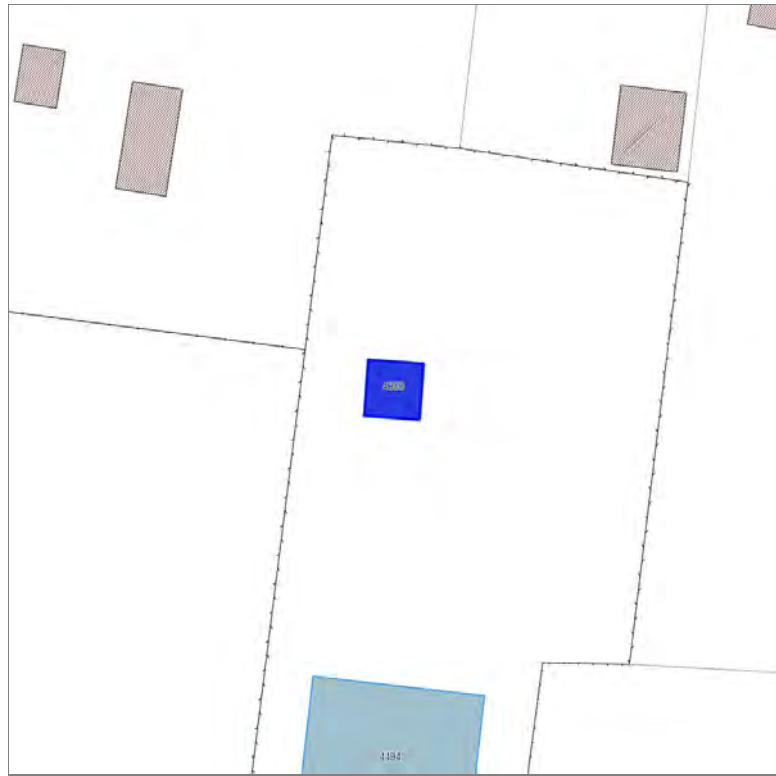



Informazioni sulla Scheda

Informazioni sulla Scheda

- **Data rilevazione** 24/10/2019
- **Non rilevabile:** Non accessibile
- **Località** SAN PIETRO A VICO
- **Denominazione** c_231 edifici minori non rilevabili

Informazioni sull'Edificato Minore 4303

Edificati Minori associati alla Scheda:
ID 4304





Informazioni sulla Scheda

Informazioni sulla Scheda

- **Data rilevazione** 24/10/2019
- **Non rilevabile:** Non accessibile
- **Località** SAN PIETRO A VICO
- **Denominazione** c_2079 edifici minori non rilevabili

Informazioni sull'Edificato Minore 4304

Edificati Minori associati alla Scheda:
ID 4313





Informazioni sulla Scheda

Informazioni sulla Scheda

- **Data rilevazione** 24/10/2019
- **Non rilevabile:** Non accessibile
- **Località** SAN CASSIANO A VICO
- **Denominazione** c_229 edifici minori non rilevabili

Informazioni sull'Edificato Minore 4313

Edifici associati alla Scheda:

ID 9173 | ID 9174 | ID 9535 | ID 13054 | ID 17075 | ID 20071 | ID 31417 | ID 31418





Informazioni sulla Scheda

Informazioni sulla Scheda

- Data rilevazione 25/10/2019
- Località SALTOCCHIO
- Denominazione c_3028

Informazioni sull'Edificio 9173

- **Uso prevalente:** non rilevabile

Informazioni sull'Edificio 9174

- **Uso prevalente:** residenziale
- **Usi presenti:** residenziale permanente

Edifici di impianto storico

- **Edifici con tipologie edilizie di base:** edifici con preminenza dei caratteri "in schiera"

Informazioni sull'Edificio 9535

- **Uso prevalente:** residenziale
- **Usi presenti:** residenziale permanente

Edifici di impianto storico

- **Edifici con tipologie edilizie di base:** edifici con preminenza dei caratteri "in schiera"

Informazioni sull'Edificio 13054

- **Uso prevalente:** residenziale
- **Usi presenti:** residenziale permanente

Edifici di impianto storico

- **Edifici con tipologie edilizie di base:** edifici con preminenza dei caratteri "in schiera"

Informazioni sull'Edificio 17075

- **Uso prevalente:** residenziale
- **Usi presenti:** residenziale permanente

Edifici di impianto storico

- **Edifici con tipologie edilizie di base:** edifici con preminenza dei caratteri "in schiera"

Informazioni sull'Edificio 20071

- **Uso prevalente:** accessorio
- **Usi presenti:** accessorio

Manufatti e altri edifici

- **Accessori:** garage

Informazioni sull'Edificio 31417

Manufatti e altri edifici

- **Accessori:** ripostigli, rimessaggi, box

Informazioni sull'Edificio 31418

- **Uso prevalente:** accessorio
- **Usi presenti:** accessorio

Manufatti e altri edifici

- **Accessori:** ripostigli, rimessaggi, box



FOTO n° 44736 (scheda)



FOTO n° 44737 (scheda)



FOTO n° 44738 (scheda)



FOTO n° 44739 (scheda)



FOTO n° 5003 (edificio 9174)



FOTO n° 5031 (edificio 9174)



FOTO n° 4992 (edificio 9535)



FOTO n° 4998 (edificio 9535)



FOTO n° 4990 (edificio 13054)



FOTO n° 4991 (edificio 13054)



FOTO n° 5002 (edificio 13054)



FOTO n° 4993 (edificio 17075)

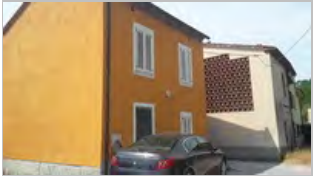

FOTO n° 4995 (edificio 17075)



FOTO n° 4996 (edificio 17075)



FOTO n° 4997 (edificio 17075)



FOTO n° 5030 (edificio 17075)



FOTO n° 4994 (edificio 20071)



FOTO n° 5032 (edificio 20071)



FOTO n° 5000 (edificio 31417)



FOTO n° 5001 (edificio 31417)



FOTO n° 4999 (edificio 31418)



Edifici associati alla Scheda:

ID 6893 | ID 7270 | ID 9680 | ID 13526 | ID 14586 | ID 24916 | ID 37282 | ID 37841

Edificati Minori associati alla Scheda:

ID 871





Informazioni sulla Scheda

Informazioni sulla Scheda

- Data rilevazione 25/10/2019
- Località SALTOCCHIO
- Denominazione c_2065

Informazioni sull'Edificio 6893

- **Usi prevalente:** residenziale
- **Usi presenti:** residenziale permanente

Edifici di impianto storico

- **Edifici con tipologie edilizie di base:** edifici con preminenza dei caratteri "in linea"

Informazioni sull'Edificio 7270

- **Usi prevalente:** residenziale
- **Usi presenti:** residenziale permanente

Edifici di impianto storico

- **Edifici con tipologie edilizie di base:** edilizia con tipologia incerta ottenuta per trasformazioni di edifici più antichi

Informazioni sull'Edificio 9680

- **Usi prevalente:** accessorio
- **Usi presenti:** accessorio

Edifici di impianto storico

- **Edifici di matrice rurale:** fienili, stalle, manufatti di rimessaggio, ecc.

Informazioni sull'Edificio 13526

- **Usi prevalente:** accessorio
- **Usi presenti:** accessorio

Manufatti e altri edifici

- **Accessori:** ripostigli, rimessaggi, box

Informazioni sull'Edificio 14586

- **Usi prevalente:** accessorio
- **Usi presenti:** accessorio

Edifici di impianto storico

- **Edifici di matrice rurale:** fienili, stalle, manufatti di rimessaggio, ecc.

Informazioni sull'Edificio 24916

- **Usi prevalente:** accessorio
- **Usi presenti:** accessorio

Manufatti e altri edifici

- **Accessori:** ripostigli, rimessaggi, box

Informazioni sull'Edificio 37282

- **Uso prevalente:** residenziale
- **Usi presenti:** residenziale permanente

Edifici di impianto storico

- **Edifici con tipologie edilizie di base:** edifici con preminenza dei caratteri "in schiera"

Informazioni sull'Edificio 37841

- **Uso prevalente:** accessorio
- **Usi presenti:** accessorio

Edifici di impianto storico

- **Edifici di matrice rurale:** fienili, stalle, manufatti di rimessaggio, ecc.

Informazioni sull'Edificato Minore 871

Tipo
tettoia

Rilievi fotografici



FOTO n° 44745 (scheda)



FOTO n° 44746 (scheda)



FOTO n° 9529 (edificio 6893)



FOTO n° 9530 (edificio 6893)



FOTO n° 9531 (edificio 6893)



FOTO n° 9535 (edificio 7270)



FOTO n° 11357 (edificio 7270)



FOTO n° 11366 (edificio 9680)



FOTO n° 9533 (edificio 14586)



FOTO n° 9534 (edificio 24916)



FOTO n° 9536 (edificio 37282)



FOTO n° 9537 (edificio 37282)



FOTO n° 11355 (edificio 37282)



FOTO n° 9532 (edificio 37841)

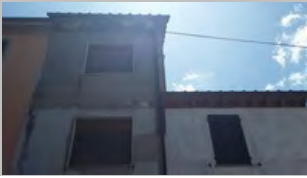

FOTO n° 11358 (edificato minore 871)



Edifici associati alla Scheda:

ID 758 | ID 1819 | ID 13894 | ID 32050





Informazioni sulla Scheda

Informazioni sulla Scheda

- **Data rilevazione** 25/10/2019
- **Località** SALTOCCHIO
- **Denominazione** c_2064

Informazioni sull'Edificio 758

- **Usi prevalenti:** non rilevabile
- **Usi presenti:** non rilevabile

Manufatti e altri edifici

- **Accessori:** ripostigli, rimessaggi, box

Informazioni sull'Edificio 1819

- **Usi prevalenti:** residenziale
- **Usi presenti:** residenziale permanente
- **Numero alloggi:** 1

Manufatti e altri edifici

- **Edifici con caratteri difforni all'edificato tradizionale e/o preesistente:** a carattere non specialistico (di base)

Informazioni sull'Edificio 13894

- **Usi prevalenti:** residenziale
- **Usi presenti:** residenziale permanente

Edifici di impianto storico

- **Edifici di matrice rurale:** casa padronale

Informazioni sull'Edificio 32050

- **Usi prevalenti:** residenziale
- **Usi presenti:** residenziale permanente

Edifici di impianto storico

- **Edifici con tipologie edilizie di base:** edifici con preminenza dei caratteri "in schiera"

FOTO n° 44748 (scheda)



FOTO n° 44749 (scheda)



FOTO n° 44747 (edificio 1819)



FOTO n° 9668 (edificio 13894)



FOTO n° 9670 (edificio 13894)



FOTO n° 9680 (edificio 13894)



FOTO n° 9672 (edificio 32050)



FOTO n° 9682 (edificio 32050)



Report Scheda Edifici corte c_648 N°846

Edifici associati alla Scheda:

ID 812 | ID 813 | ID 1143 | ID 2759 | ID 3231 | ID 3305 | ID 9763 | ID 9764 | ID 9765 | ID 10921 | ID 11810 | ID 11811 | ID 15104 | ID 18674 | ID 19814 | ID 20957 | ID 25443 | ID 26331 | ID 26587 | ID 26718 | ID 26719 | ID 26955 | ID 27100 | ID 27111 | ID 29623 | ID 30094 | ID 31111 | ID 31268 | ID 32620 | ID 32827 | ID 32914 | ID 34355 | ID 34356 | ID 34411 | ID 37020 | ID 39919 | ID 44409 | ID 44410

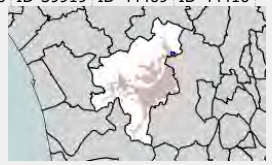



Informazioni sulla Scheda

Informazioni sulla Scheda

- Data rilevazione 25/10/2019
- Località SALTOCCHIO
- Denominazione c_648

Informazioni sull'Edificio 812

- **Uso prevalente:** accessorio
- **Usi presenti:** accessorio

Manufatti e altri edifici

- **Accessori:** altro

Informazioni sull'Edificio 813

- **Uso prevalente:** residenziale
- **Usi presenti:** residenziale permanente

Edifici di impianto storico

- **Edifici con tipologie edilizie di base:** edifici con preminenza dei caratteri "in schiera"

Informazioni sull'Edificio 1143

- **Uso prevalente:** accessorio

Edifici di impianto storico

- **Edifici di matrice rurale:** fienili, stalle, manufatti di rimessaggio, ecc.

Informazioni sull'Edificio 2759

- **Uso prevalente:** residenziale
- **Usi presenti:** residenziale permanente

Edifici di impianto storico

- **Edifici di matrice rurale:** casa colonica isolata

Informazioni sull'Edificio 3231

- **Uso prevalente:** non in uso
- **Usi presenti:** non in uso; residenziale permanente

Edifici di impianto storico

- **Edifici con tipologie edilizie di base:** edifici con preminenza dei caratteri "in schiera"

Informazioni sull'Edificio 3305

- **Uso prevalente:** accessorio
- **Usi presenti:** accessorio

Manufatti e altri edifici

- **Accessori:** altro

Informazioni sull'Edificio 9763

- **Uso prevalente:** residenziale

Edifici di impianto storico

▪ **Usi presenti:** residenziale permanente

▪ **Edifici con tipologie edilizie di base:** edifici con preminenza dei caratteri "in schiera"

Informazioni sull'Edificio 9764

▪ **Uso prevalente:** non rilevabile

Informazioni sull'Edificio 9765

▪ **Uso prevalente:** accessorio

▪ **Usi presenti:** accessorio

Manufatti e altri edifici

▪ **Accessori:** garage

Informazioni sull'Edificio 10921

▪ **Uso prevalente:** residenziale

▪ **Usi presenti:** residenziale permanente

▪ **Numero alloggi:** 1

Edifici di impianto storico

▪ **Edifici di matrice rurale:** fienili, stalle, manufatti di rimessaggio, ecc.

Informazioni sull'Edificio 11810

▪ **Uso prevalente:** residenziale

▪ **Usi presenti:** residenziale permanente

Edifici di impianto storico

▪ **Edifici con tipologie edilizie di base:** edifici con preminenza dei caratteri "in linea"

Informazioni sull'Edificio 11811

▪ **Uso prevalente:** accessorio

▪ **Usi presenti:** accessorio

Manufatti e altri edifici

▪ **Accessori:** altro

Informazioni sull'Edificio 15104

▪ **Uso prevalente:** non rilevabile

Informazioni sull'Edificio 18674

▪ **Uso prevalente:** accessorio

▪ **Usi presenti:** accessorio

Edifici di impianto storico

▪ **Edifici di matrice rurale:** fienili, stalle, manufatti di rimessaggio, ecc.

Informazioni sull'Edificio 19814

▪ **Uso prevalente:** non rilevabile

Informazioni sull'Edificio 20957

▪ **Uso prevalente:** non rilevabile

Informazioni sull'Edificio 25443

▪ **Uso prevalente:** accessorio

▪ **Usi presenti:** accessorio

Manufatti e altri edifici

▪ **Accessori:** ripostigli, rimessaggi, box

Informazioni sull'Edificio 26331

▪ **Uso prevalente:** non rilevabile

Informazioni sull'Edificio 26587

▪ **Uso prevalente:** accessorio

▪ **Usi presenti:** accessorio

Manufatti e altri edifici

▪ **Accessori:** altro

Informazioni sull'Edificio 26718

▪ **Uso prevalente:** accessorio

▪ **Usi presenti:** accessorio

Manufatti e altri edifici

▪ **Accessori:** ripostigli, rimessaggi, box

Informazioni sull'Edificio 26719

- **Uso prevalente:** non rilevabile

Informazioni sull'Edificio 26955

- **Uso prevalente:** accessorio
- **Usi presenti:** accessorio

Edifici di impianto storico

- **Edifici di matrice rurale:** fienili, stalle, manufatti di rimessaggio, ecc.

Informazioni sull'Edificio 27100

- **Uso prevalente:** accessorio
- **Usi presenti:** accessorio

Edifici di impianto storico

- **Edifici di matrice rurale:** fienili, stalle, manufatti di rimessaggio, ecc.

Informazioni sull'Edificio 27111

- **Uso prevalente:** accessorio
- **Usi presenti:** accessorio

Manufatti e altri edifici

- **Accessori:** ripostigli, rimessaggi, box

Informazioni sull'Edificio 29623

- **Uso prevalente:** residenziale
- **Usi presenti:** residenziale permanente
- **Numero alloggi:** 1

Edifici di impianto storico

- **Edifici con tipologie edilizie di base:** edifici con preminenza dei caratteri "in schiera"

Informazioni sull'Edificio 30094

- **Uso prevalente:** accessorio
- **Usi presenti:** accessorio

Edifici di impianto storico

- **Edifici di matrice rurale:** fienili, stalle, manufatti di rimessaggio, ecc.

Informazioni sull'Edificio 31111

- **Uso prevalente:** residenziale
- **Usi presenti:** residenziale permanente
- **Numero alloggi:** 2

Edifici di impianto storico

- **Edifici con tipologie edilizie di base:** edifici con preminenza dei caratteri "in schiera"

Informazioni sull'Edificio 31268

- **Uso prevalente:** residenziale
- **Usi presenti:** accessorio; residenziale permanente
- **Numero alloggi:** 1

Edifici di impianto storico

- **Edifici di matrice rurale:** casa colonica isolata

Informazioni sull'Edificio 32620

- **Uso prevalente:** non rilevabile

Informazioni sull'Edificio 32827

- **Uso prevalente:** residenziale
- **Usi presenti:** residenziale permanente

Edifici di impianto storico

- **Edifici con tipologie edilizie di base:** edifici con preminenza dei caratteri "in schiera"

Informazioni sull'Edificio 32914

- **Uso prevalente:** accessorio
- **Usi presenti:** accessorio

Manufatti e altri edifici

- **Accessori:** altro

Informazioni sull'Edificio 34355

- **Uso prevalente:** residenziale
- **Usi presenti:** residenziale permanente

Manufatti e altri edifici

- **Edifici con caratteri conformi all'edificato**

tradizionale e/o preesistente: a carattere non specialistico (di base)

Informazioni sull'Edificio 34356

- **Uso prevalente:** accessorio
- **Usi presenti:** accessorio

Manufatti e altri edifici

- **Accessori:** garage

Informazioni sull'Edificio 34411

- **Uso prevalente:** residenziale
- **Usi presenti:** residenziale permanente

Edifici di impianto storico

- **Edifici con tipologie edilizie di base:** edifici con preminenza dei caratteri "in schiera"

Informazioni sull'Edificio 37020

- **Uso prevalente:** non rilevabile

Informazioni sull'Edificio 39919

- **Uso prevalente:** residenziale
- **Usi presenti:** residenziale permanente

Edifici di impianto storico

- **Edifici con tipologie edilizie di base:** edifici con preminenza dei caratteri "in linea"

Informazioni sull'Edificio 44409

- **Uso prevalente:** non rilevabile
- **Usi presenti:** non rilevabile

Edifici di impianto storico

- **Edifici di matrice rurale:** fienili, stalle, manufatti di rimessaggio, ecc.

Informazioni sull'Edificio 44410

- **Uso prevalente:** accessorio
- **Usi presenti:** accessorio

Manufatti e altri edifici

- **Accessori:** garage

Rilievi fotografici



FOTO n° 44755 (scheda)



FOTO n° 44756 (scheda)



FOTO n° 44757 (scheda)



FOTO n° 44758 (scheda)



FOTO n° 44759 (scheda)



FOTO n° 44760 (scheda)



FOTO n° 44761 (scheda)



FOTO n° 44762 (scheda)



FOTO n° 44763 (scheda)



FOTO n° 44764 (scheda)



FOTO n° 44765 (scheda)



FOTO n° 44766 (scheda)



FOTO n° 44768 (scheda)



FOTO n° 44769 (scheda)



FOTO n° 44770 (scheda)



FOTO n° 9547 (edificio 812)



FOTO n° 9548 (edificio 812)



FOTO n° 9556 (edificio 813)



FOTO n° 9553 (edificio 1143)



FOTO n° 9544 (edificio 2759)



FOTO n° 9545 (edificio 2759)



FOTO n° 11440 (edificio 3231)



FOTO n° 9546 (edificio 3305)



FOTO n° 9540 (edificio 9763)



FOTO n° 9541 (edificio 9763)



FOTO n° 9589 (edificio 9765)



FOTO n° 11429 (edificio 10921)



FOTO n° 9543 (edificio 11810)



FOTO n° 11382 (edificio 11810)



FOTO n° 9542 (edificio 11811)



FOTO n° 11438 (edificio 18674)



FOTO n° 11436 (edificio 19814)



FOTO n° 44754 (edificio 19814)



FOTO n° 44751 (edificio 25443)



FOTO n° 11437 (edificio 26587)



FOTO n° 11439 (edificio 26718)



FOTO n° 11430 (edificio 26955)



FOTO n° 9561 (edificio 27100)



FOTO n° 11427 (edificio 27100)



FOTO n° 11441 (edificio 29623)



FOTO n° 44752 (edificio 30094)



FOTO n° 11442 (edificio 31111)



FOTO n° 44753 (edificio 31268)



FOTO n° 9551 (edificio 32620)



FOTO n° 9539 (edificio 32827)



FOTO n° 9549 (edificio 32914)



FOTO n° 11374 (edificio 34355)



FOTO n° 9583 (edificio 34356)



FOTO n° 11431 (edificio 34411)



FOTO n° 11434 (edificio 34411)



FOTO n° 11389 (edificio 39919)



FOTO n° 11392 (edificio 39919)

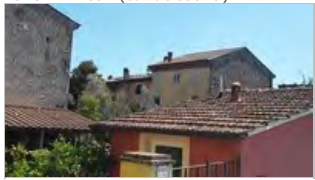

Edificati Minori associati alla Scheda:

ID 4323 | ID 4324 | ID 4325 | ID 4326

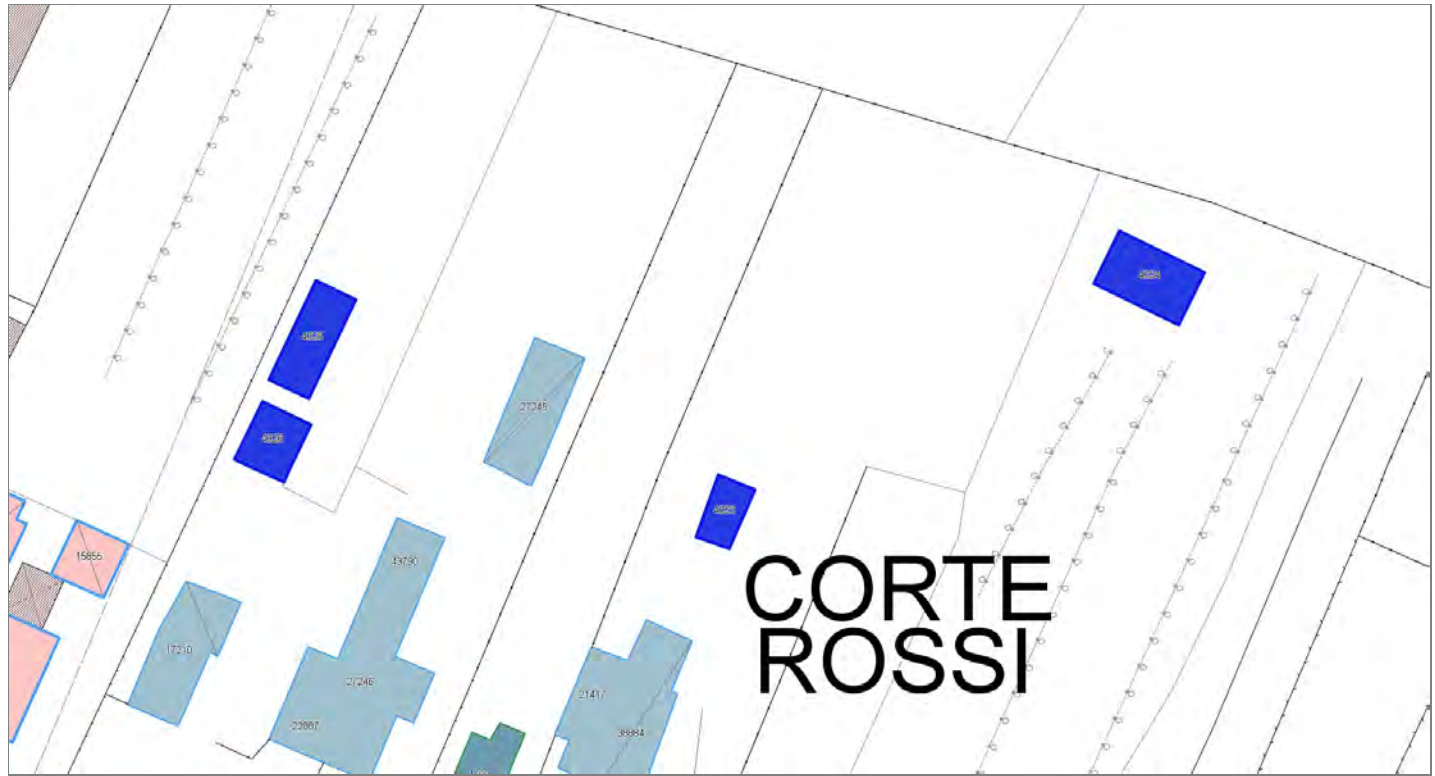

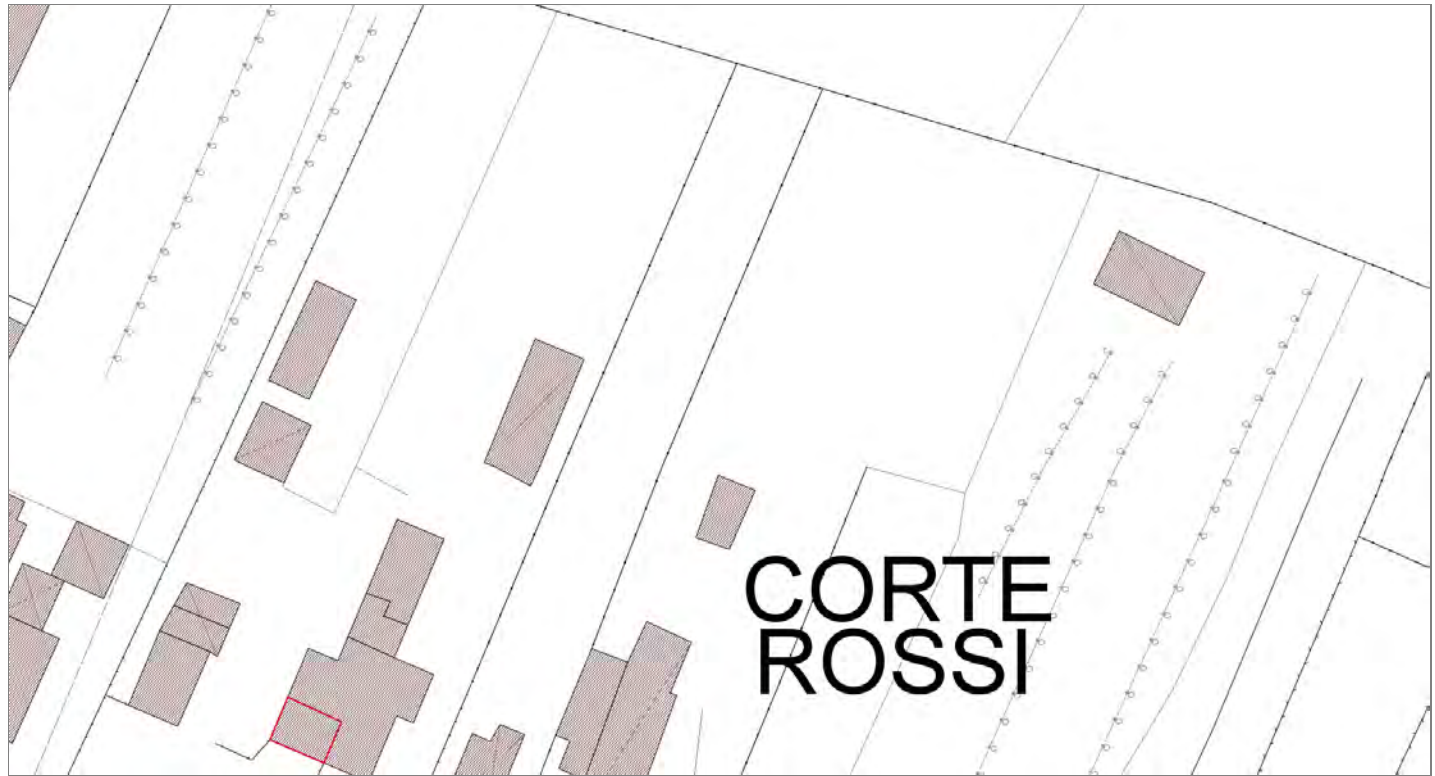

Informazioni sulla Scheda

Informazioni sulla Scheda

- **Data rilevazione** 26/10/2019
- **Non rilevabile:** Non rilevabile
- **Località** SAN PIETRO A VICO
- **Denominazione** c_278 edifici minori non rilevabili

Informazioni sull'Edificato Minore 4323

Informazioni sull'Edificato Minore 4324

Informazioni sull'Edificato Minore 4325

Informazioni sull'Edificato Minore 4326

Edificati Minori associati alla Scheda:

ID 4327 | ID 4328 | ID 4329





Informazioni sulla Scheda

Informazioni sulla Scheda

- **Data rilevazione** 26/10/2019
- **Non rilevabile:** non rilevabile
- **Località** SAN PIETRO A VICO
- **Denominazione** c_321 edifici minori non rilevabili

Informazioni sull'Edificato Minore 4327

Informazioni sull'Edificato Minore 4328

Informazioni sull'Edificato Minore 4329

Edificati Minori associati alla Scheda:

ID 4330 | ID 4331

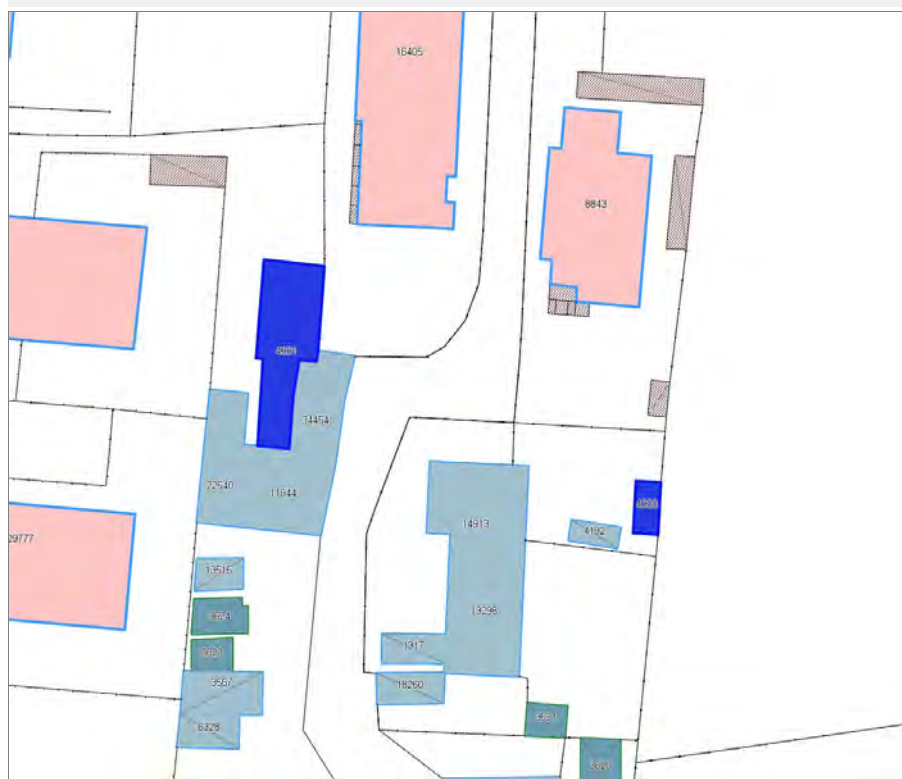



Informazioni sulla Scheda

Informazioni sulla Scheda

- **Data rilevazione** 26/10/2019
- **Non rilevabile:** non rilevabile
- **Località** SAN PIETRO A VICO
- **Denominazione** c_318 edifici minori non rilevabili

Informazioni sull'Edificato Minore 4330

Informazioni sull'Edificato Minore 4331

Report Scheda Edifici corte c_564 N°850

Edifici associati alla Scheda:

ID 571 | ID 19194 | ID 20640 | ID 24066 | ID 24956 | ID 32410 | ID 35023 | ID 36195 | ID 37130

Edificati Minori associati alla Scheda:

ID 4336 | ID 4337 | ID 4338





Informazioni sulla Scheda

Informazioni sulla Scheda

- **Data rilevazione** 26/10/2019
- **Località** CAPPELLA
- **Denominazione** c_564

Informazioni sull'Edificio 571

- **Uso prevalente:** residenziale
- **Usi presenti:** accessorio; residenziale permanente
- **Numero alloggi:** 1

Edifici di impianto storico

- **Edifici con tipologie edilizie di base:** edifici con preminenza dei caratteri "in schiera"

Informazioni sull'Edificio 19194

- **Uso prevalente:** accessorio
- **Usi presenti:** accessorio

Edifici di impianto storico

- **Edifici di matrice rurale:** fienili, stalle, manufatti di rimessaggio, ecc.

Informazioni sull'Edificio 20640

- **Uso prevalente:** residenziale
- **Usi presenti:** residenziale permanente
- **Numero alloggi:** 1

Edifici di impianto storico

- **Edifici di matrice rurale:** casa padronale

Informazioni sull'Edificio 24066

- **Uso prevalente:** residenziale
- **Usi presenti:** accessorio; residenziale permanente
- **Numero alloggi:** 1

Edifici di impianto storico

- **Edifici di matrice rurale:** casa padronale

Informazioni sull'Edificio 24956

- **Uso prevalente:** residenziale
- **Usi presenti:** residenziale permanente
- **Numero alloggi:** 1

Edifici di impianto storico

- **Edifici di matrice rurale:** casa padronale

Informazioni sull'Edificio 32410

- **Uso prevalente:** residenziale
- **Usi presenti:** accessorio; residenziale permanente
- **Numero alloggi:** 1

Edifici di impianto storico

- **Edifici con tipologie edilizie di base:** edifici con preminenza dei caratteri "in schiera"

Informazioni sull'Edificio 35023

- **Uso prevalente:** residenziale
- **Usi presenti:** residenziale permanente

Edifici di impianto storico

- **Edifici di matrice rurale:** fienili, stalle, manufatti di rimessaggio, ecc.

Informazioni sull'Edificio 36195

- **Uso prevalente:** accessorio
- **Usi presenti:** accessorio

Edifici di impianto storico

- **Edifici di matrice rurale:** fienili, stalle, manufatti di rimessaggio, ecc.

Informazioni sull'Edificio 37130

- **Uso prevalente:** accessorio
- **Usi presenti:** accessorio

Manufatti e altri edifici

- **Accessori:** ripostigli, rimessaggi, box

Informazioni sull'Edificato Minore 4336

Tipo
tettoia

Informazioni sull'Edificato Minore 4337

Tipo
tettoia

Informazioni sull'Edificato Minore 4338

Tipo
tettoia

FOTO n° 44884 (scheda)



FOTO n° 44885 (scheda)



FOTO n° 44875 (edificio 571)



FOTO n° 44878 (edificio 571)



FOTO n° 44867 (edificio 20640)



FOTO n° 44874 (edificio 24066)



FOTO n° 44868 (edificio 24956)



FOTO n° 44869 (edificio 24956)



FOTO n° 44870 (edificio 32410)



FOTO n° 44871 (edificio 32410)



FOTO n° 44872 (edificio 32410)



FOTO n° 44873 (edificio 32410)



FOTO n° 44877 (edificio 36195)



FOTO n° 44876 (edificato minore 4336)



FOTO n° 44879 (edificato minore 4337)



FOTO n° 44883 (edificato minore 4338)



Report Scheda Edifici corte c_518 N°851

Edifici associati alla Scheda:

ID 338 | ID 6119 | ID 6724 | ID 15969 | ID 17281 | ID 17619 | ID 22577 | ID 23983 | ID 25019 | ID 25020 | ID 27965 | ID 29897 | ID 29898 | ID 35729 | ID 40891 | ID 42874

Edificati Minori associati alla Scheda:

ID 4341 | ID 4342





Informazioni sulla Scheda

Informazioni sulla Scheda

- Data rilevazione 26/10/2019
- Località ARSINA
- Denominazione c_518

Informazioni sull'Edificio 338

- **Uso prevalente:** accessorio
- **Usi presenti:** accessorio

Manufatti e altri edifici

- **Accessori:** ripostigli, rimessaggi, box

Informazioni sull'Edificio 6119

- **Uso prevalente:** residenziale
- **Usi presenti:** residenziale permanente
- **Numero alloggi:** 1

Edifici di impianto storico

- **Edifici di matrice rurale:** casa colonica isolata

Informazioni sull'Edificio 6724

- **Uso prevalente:** residenziale
- **Usi presenti:** residenziale permanente
- **Numero alloggi:** 2

Edifici di impianto storico

- **Edifici con tipologie edilizie di base:** edilizia con tipologia incerta ottenuta per trasformazioni di edifici più antichi

Informazioni sull'Edificio 15969

- **Uso prevalente:** residenziale
- **Usi presenti:** residenziale permanente
- **Numero alloggi:** 1

Edifici di impianto storico

- **Edifici con tipologie edilizie di base:** edifici con preminenza dei caratteri "in linea"

Informazioni sull'Edificio 17281

- **Uso prevalente:** accessorio
- **Usi presenti:** accessorio

Edifici di impianto storico

- **Edifici di matrice rurale:** fienili, stalle, manufatti di rimessaggio, ecc.

Informazioni sull'Edificio 17619

- **Uso prevalente:** accessorio
- **Usi presenti:** accessorio

Manufatti e altri edifici

- **Accessori:** altro

Informazioni sull'Edificio 22577

- **Uso prevalente:** residenziale
- **Usi presenti:** residenziale permanente
- **Numero alloggi:** 1

Manufatti e altri edifici

- **Edifici con caratteri conformi all'edificato tradizionale e/o preesistente:** a carattere non specialistico (di base)

Informazioni sull'Edificio 23983

- **Uso prevalente:** residenziale
- **Usi presenti:** residenziale permanente
- **Numero alloggi:** 2

Edifici di impianto storico

- **Edifici con tipologie edilizie di base:** edilizia con tipologia incerta ottenuta per trasformazioni di edifici più antichi

Informazioni sull'Edificio 25019

- **Uso prevalente:** non rilevabile
- **Usi presenti:** non rilevabile

Manufatti e altri edifici

- **Accessori:** ripostigli, rimessaggi, box

Informazioni sull'Edificio 25020

- **Uso prevalente:** residenziale
- **Usi presenti:** non in uso; lavori in corso; residenziale permanente
- **Numero alloggi:** 2

Edifici di impianto storico

- **Edifici di matrice rurale:** casa padronale

Informazioni sull'Edificio 27965

- **Uso prevalente:** residenziale
- **Usi presenti:** residenziale permanente
- **Numero alloggi:** 2

Edifici di impianto storico

- **Edifici di matrice rurale:** casa colonica isolata

Informazioni sull'Edificio 29897

- **Uso prevalente:** residenziale
- **Usi presenti:** residenziale permanente
- **Numero alloggi:** 1

Edifici di impianto storico

- **Edifici di matrice rurale:** casa colonica isolata

Informazioni sull'Edificio 29898

- **Uso prevalente:** non rilevabile
- **Usi presenti:** non rilevabile

Manufatti e altri edifici

- **Edifici con caratteri difforni all'edificato tradizionale e/o preesistente:** a carattere non specialistico (di base)

Informazioni sull'Edificio 35729

- **Uso prevalente:** non in uso
- **Usi presenti:** non in uso

Manufatti e altri edifici

- **Accessori:** ripostigli, rimessaggi, box

Informazioni sull'Edificio 40891

- **Uso prevalente:** non rilevabile
- **Usi presenti:** non rilevabile

Manufatti e altri edifici

- **Accessori:** ripostigli, rimessaggi, box

Informazioni sull'Edificio 42874

- **Uso prevalente:** accessorio
- **Usi presenti:** accessorio

Manufatti e altri edifici

- **Accessori:** ripostigli, rimessaggi, box

Informazioni sull'Edificato Minore 4341

Tipo
baracca, manufatto precario

Informazioni sull'Edificato Minore 4342

Tipo
tettoia

Rilievi fotografici



FOTO n° 44906 (scheda)



FOTO n° 44907 (scheda)



FOTO n° 44908 (scheda)



FOTO n° 44887 (edificio 6119)



FOTO n° 44897 (edificio 6119)



FOTO n° 44890 (edificio 6724)



FOTO n° 44891 (edificio 15969)



FOTO n° 44903 (edificio 15969)



FOTO n° 44895 (edificio 17281)



FOTO n° 44894 (edificio 17619)



FOTO n° 44905 (edificio 22577)



FOTO n° 44889 (edificio 23983)



FOTO n° 44898 (edificio 23983)



FOTO n° 44899 (edificio 25020)



FOTO n° 44902 (edificio 25020)



FOTO n° 44896 (edificio 27965)



FOTO n° 44888 (edificio 29897)



FOTO n° 44901 (edificio 29897)



FOTO n° 44892 (edificio 42874)



FOTO n° 44900 (edificio 42874)



FOTO n° 44893 (edificio minore 4341)



FOTO n° 44904 (edificio minore 4342)



Edificati Minori associati alla Scheda:

ID 4343 | ID 4344 | ID 4345





Informazioni sulla Scheda

Informazioni sulla Scheda

- **Data rilevazione** 27/10/2019
- **Non rilevabile:** Inaccessibile
- **Località** ARSINA
- **Denominazione** c_518 edifici minori non rilevabili

Informazioni sull'Edificato Minore 4343

Informazioni sull'Edificato Minore 4344

Informazioni sull'Edificato Minore 4345



Informazioni sulla Scheda

Informazioni sulla Scheda

- Data rilevazione 28/10/2019
- Località SAN LORENZO DI MORIANO
- Denominazione c_2048

Informazioni sull'Edificio 236

- **Usi prevalente:** accessorio
- **Usi presenti:** accessorio

Manufatti e altri edifici

- **Accessori:** ripostigli, rimessaggi, box

Informazioni sull'Edificio 257

- **Usi prevalente:** residenziale
- **Usi presenti:** residenziale permanente

Edifici di impianto storico

- **Edifici con tipologie edilizie di base:** edifici con preminenza dei caratteri "in schiera"

Informazioni sull'Edificio 1963

- **Usi prevalente:** non rilevabile

Informazioni sull'Edificio 7297

- **Usi prevalente:** accessorio
- **Usi presenti:** accessorio

Manufatti e altri edifici

- **Accessori:** ripostigli, rimessaggi, box

Informazioni sull'Edificio 13863

- **Usi prevalente:** accessorio
- **Usi presenti:** accessorio

Edifici di impianto storico

- **Edifici di matrice rurale:** fienili, stalle, manufatti di rimessaggio, ecc.

Informazioni sull'Edificio 16233

- **Usi prevalente:** residenziale
- **Usi presenti:** residenziale permanente
- **Numero alloggi:** 2

Edifici di impianto storico

- **Edifici con tipologie edilizie di base:** edilizia con tipologia incerta ottenuta per trasformazioni di edifici più antichi

Informazioni sull'Edificio 31265

- **Usi prevalente:** residenziale
- **Usi presenti:** residenziale permanente

Edifici di impianto storico

- **Edifici con tipologie edilizie di base:** edifici con preminenza

▪ **Numero alloggi:** 1

dei caratteri "in linea"

Informazioni sull'Edificio 34641

- **Uso prevalente:** non rilevabile
- **Usi presenti:** non rilevabile

Manufatti e altri edifici

- **Accessori:** ripostigli, rimessaggi, box

Informazioni sull'Edificio 36151

- **Uso prevalente:** residenziale
- **Usi presenti:** residenziale permanente
- **Numero alloggi:** 2

Edifici di impianto storico

- **Edifici di matrice rurale:** fienili, stalle, manufatti di rimessaggio, ecc.

Informazioni sull'Edificio 42927

- **Uso prevalente:** non rilevabile
- **Usi presenti:** non rilevabile

Manufatti e altri edifici

- **Accessori:** ripostigli, rimessaggi, box

Informazioni sull'Edificato Minore 4359

Tipo
tettoia



FOTO n° 45193 (scheda)



FOTO n° 45194 (scheda)

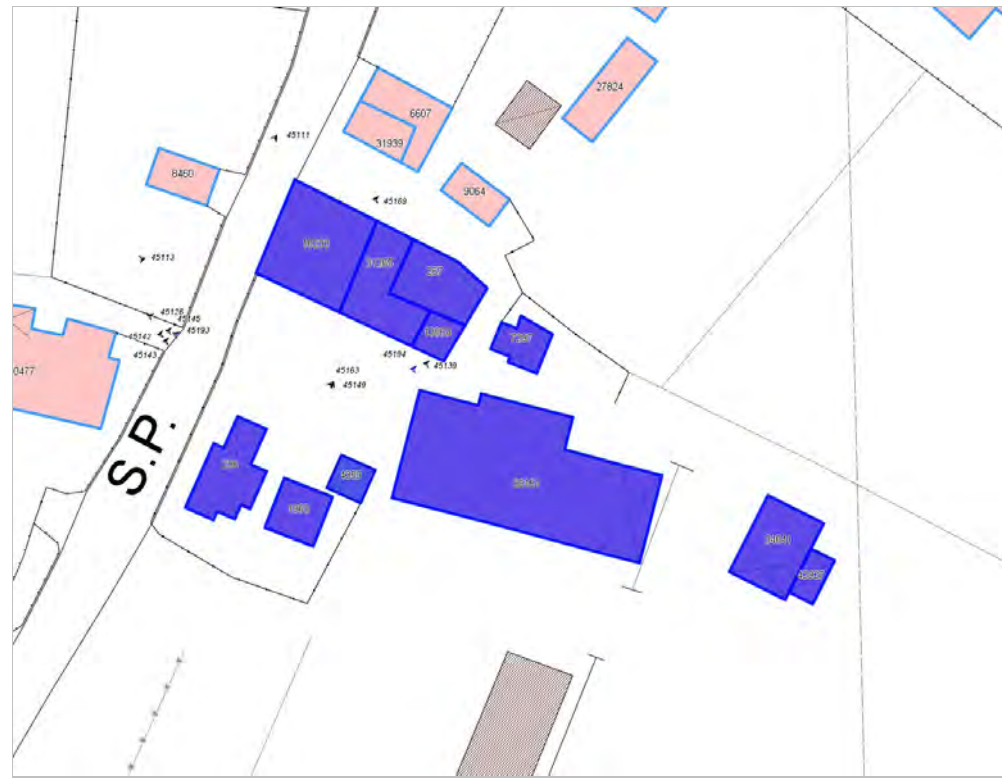

FOTO n° 45149 (edificio 236)



FOTO n° 45139 (edificio 7297)



FOTO n° 45145 (edificio 13863)



FOTO n° 45142 (edificio 16233)



FOTO n° 45143 (edificio 31265)



FOTO n° 45126 (edificio 36151)



FOTO n° 45163 (edificato minore 4359)





Informazioni sulla Scheda

Informazioni sulla Scheda

- Data rilevazione 28/10/2019
- Località SAN LORENZO DI MORIANO
- Denominazione c_627

Informazioni sull'Edificio 6687

- **Usi prevalente:** residenziale
- **Usi presenti:** residenziale permanente
- **Numero alloggi:** 1

Edifici di impianto storico

- **Edifici con tipologie edilizie di base:** edilizia con tipologia incerta ottenuta per trasformazioni di edifici più antichi

Informazioni sull'Edificio 8215

- **Usi prevalente:** residenziale
- **Usi presenti:** residenziale permanente
- **Numero alloggi:** 1

Edifici di impianto storico

- **Edifici di matrice rurale:** casa colonica isolata

Informazioni sull'Edificio 9478

- **Usi prevalente:** residenziale
- **Usi presenti:** residenziale permanente
- **Numero alloggi:** 2

Edifici di impianto storico

- **Edifici con tipologie edilizie di base:** edifici con preminenza dei caratteri "in schiera"

Informazioni sull'Edificio 9852

- **Usi prevalente:** residenziale
- **Usi presenti:** residenziale permanente
- **Numero alloggi:** 1

Edifici di impianto storico

- **Edifici con tipologie edilizie di base:** edilizia con tipologia incerta ottenuta per trasformazioni di edifici più antichi

Informazioni sull'Edificio 17294

- **Usi prevalente:** residenziale
- **Usi presenti:** residenziale permanente
- **Numero alloggi:** 1

Edifici di impianto storico

- **Edifici di matrice rurale:** casa colonica isolata

Informazioni sull'Edificio 37105

- **Usi prevalente:** residenziale
- **Usi presenti:** residenziale permanente
- **Numero alloggi:** 1

Edifici di impianto storico

- **Edifici con tipologie edilizie di base:** edilizia con tipologia incerta ottenuta per trasformazioni di edifici più antichi

Informazioni sull'Edificio 37244

- **Uso prevalente:** residenziale
- **Usi presenti:** residenziale permanente
- **Numero alloggi:** 1

Edifici di impianto storico

- **Edifici di matrice rurale:** casa colonica isolata

Informazioni sull'Edificio 37532

- **Uso prevalente:** non rilevabile
- **Usi presenti:** non rilevabile

Edifici di impianto storico

- **Edifici con tipologie edilizie di base:** edilizia con tipologia incerta ottenuta per trasformazioni di edifici più antichi

Rilievi fotografici



FOTO n° 45204 (scheda)



FOTO n° 45205 (scheda)



FOTO n° 45195 (edificio 6687)



FOTO n° 45197 (edificio 6687)



FOTO n° 45203 (edificio 8215)



FOTO n° 45201 (edificio 9478)



FOTO n° 45198 (edificio 9852)



FOTO n° 45200 (edificio 17294)



FOTO n° 45202 (edificio 17294)



FOTO n° 45196 (edificio 37105)



FOTO n° 45199 (edificio 37244)



Edificati Minori associati alla Scheda:
ID 4370

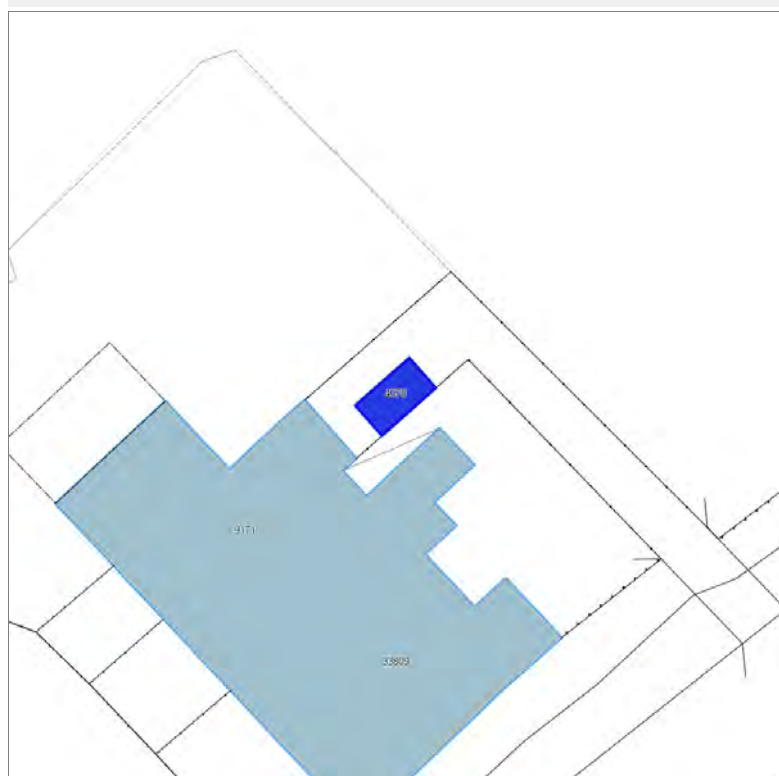



Informazioni sulla Scheda

Informazioni sulla Scheda

- **Data rilevazione** 01/11/2019
- **Non rilevabile:** non accessibile
- **Località** SAN PIETRO A VICO
- **Denominazione** c_464 edifici minori non rilevabili

Informazioni sull'Edificato Minore 4370

Report Scheda Edifici corte c_274 edifici minori non rilevabili N°857

Edificati Minori associati alla Scheda:

ID 4371 | ID 4372 | ID 4373

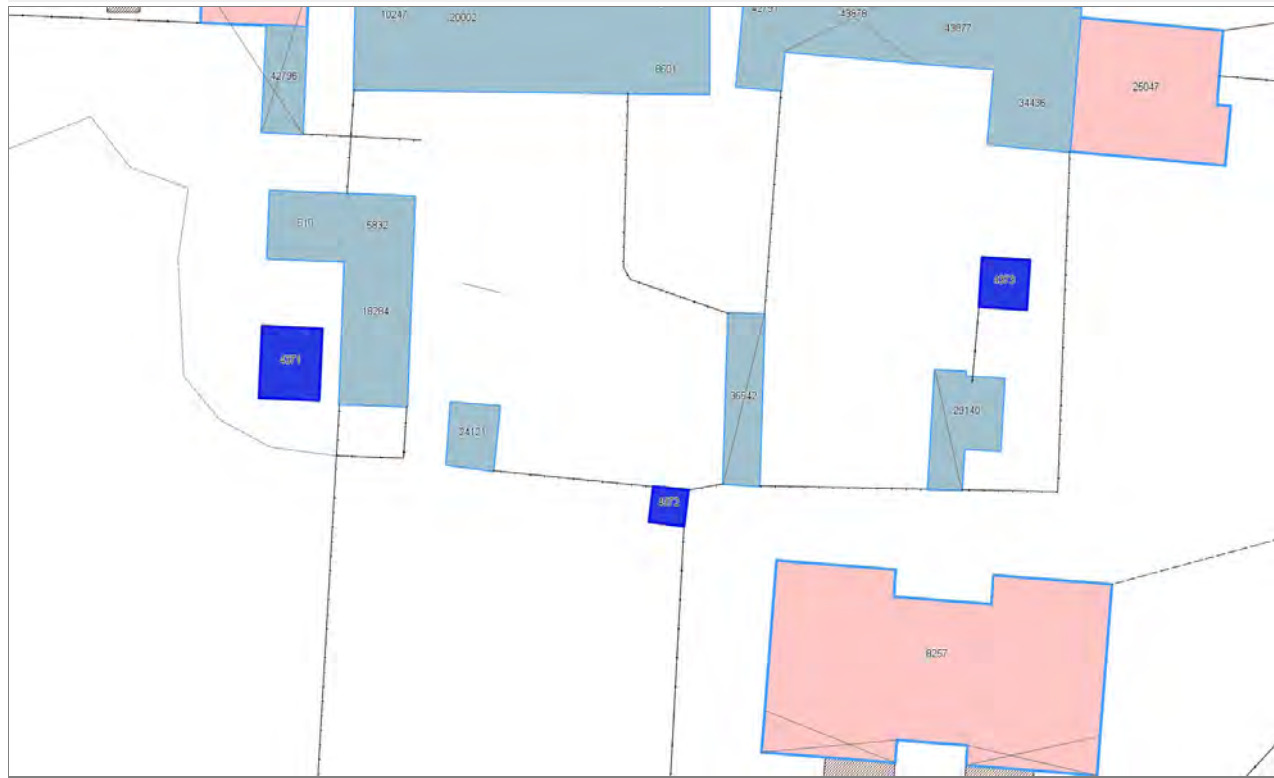



Informazioni sulla Scheda

Informazioni sulla Scheda

- **Data rilevazione** 01/11/2019
- **Non rilevabile:** Non accessibile
- **Località** SAN PIETRO A VICO
- **Denominazione** c_274 edifici minori non rilevabili

Informazioni sull'Edificato Minore 4371

Informazioni sull'Edificato Minore 4372

Informazioni sull'Edificato Minore 4373

Edificati Minori associati alla Scheda:

ID 4383 | ID 4384 | ID 4385 | ID 4386 | ID 4387 | ID 4388 | ID 4389 | ID 4390

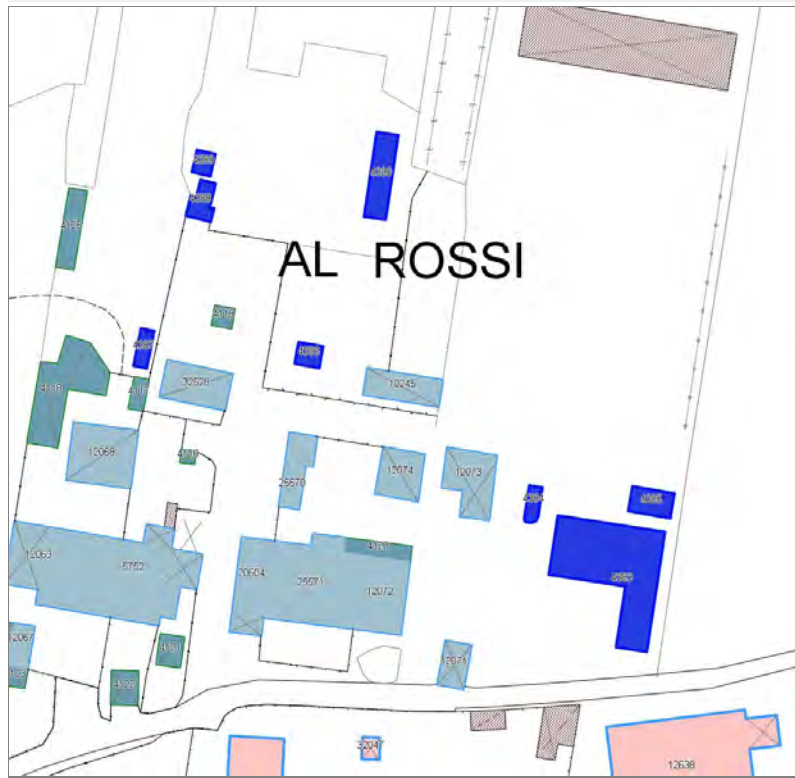



AL ROSSI

Informazioni sulla Scheda

Informazioni sulla Scheda

- **Data rilevazione** 01/11/2019
- **Non rilevabile:** Edificio minore non accessibile
- **Località** SAN PIETRO A VICO
- **Denominazione** c_452 edifici minori non rilevabili

Informazioni sull'Edificio Minore 4383

Informazioni sull'Edificio Minore 4384

Informazioni sull'Edificio Minore 4385

Informazioni sull'Edificio Minore 4386

Informazioni sull'Edificio Minore 4387

Informazioni sull'Edificio Minore 4388

Informazioni sull'Edificio Minore 4389

Informazioni sull'Edificio Minore 4390

Edifici associati alla Scheda:

ID 5955 | ID 10730 | ID 21901 | ID 21902 | ID 30201 | ID 34766

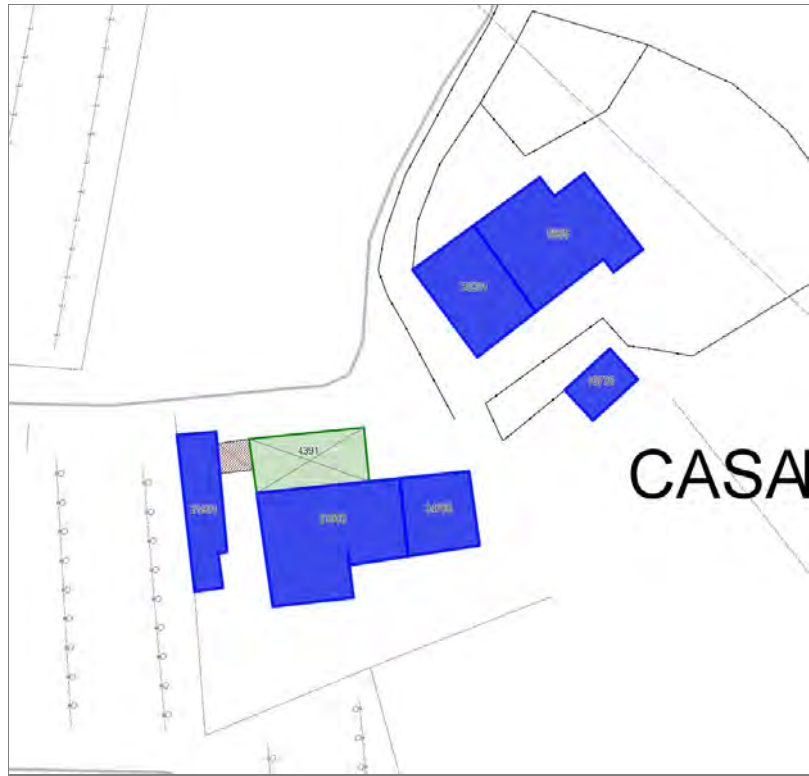

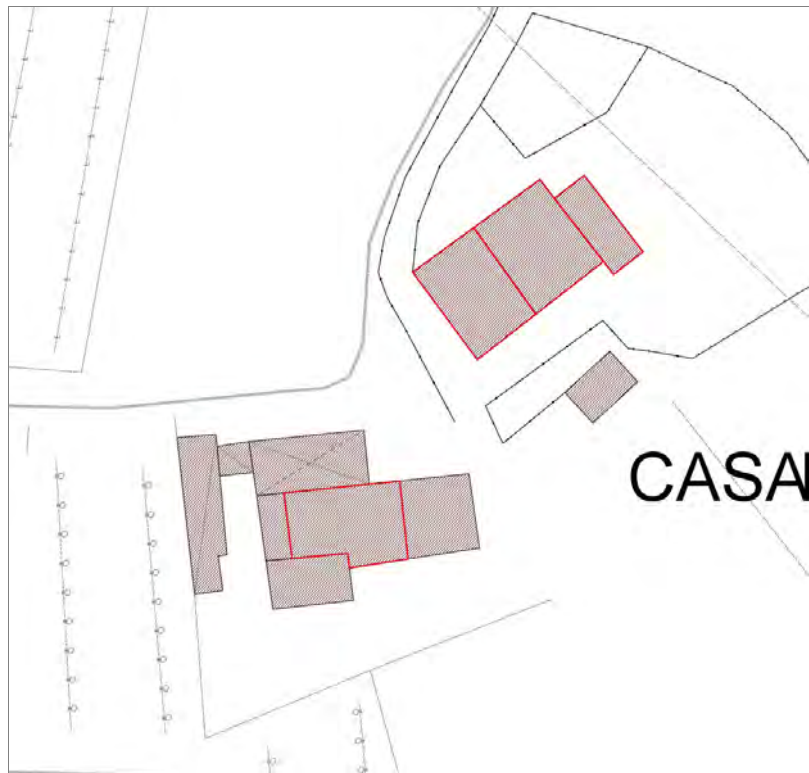

Informazioni sulla Scheda

Informazioni sulla Scheda

- Data rilevazione 01/11/2019
- Località SAN MICHELE DI MORIANO
- Denominazione c_626

Informazioni sull'Edificio 5955

- **Uso prevalente:** residenziale
- **Usi presenti:** residenziale permanente
- **Numero alloggi:** 2

Edifici di impianto storico

- **Edifici con tipologie edilizie di base:** edifici con preminenza dei caratteri "in linea"

Informazioni sull'Edificio 10730

- **Uso prevalente:** accessorio
- **Usi presenti:** lavori in corso

Manufatti e altri edifici

- **Accessori:** ripostigli, rimessaggi, box

Informazioni sull'Edificio 21901

- **Uso prevalente:** accessorio
- **Usi presenti:** accessorio

Manufatti e altri edifici

- **Edifici con caratteri difformi all'edificato tradizionale e/o preesistente:** a carattere non specialistico (di base)

Informazioni sull'Edificio 21902

- **Uso prevalente:** non in uso
- **Usi presenti:** non in uso

Edifici di impianto storico

- **Altri edifici:** edifici degradanti e decontestualizzati

Informazioni sull'Edificio 30201

- **Uso prevalente:** residenziale
- **Usi presenti:** residenziale permanente
- **Numero alloggi:** 1

Edifici di impianto storico

- **Edifici con tipologie edilizie di base:** edifici con preminenza dei caratteri "in linea"

Informazioni sull'Edificio 34766

- **Uso prevalente:** residenziale
- **Usi presenti:** residenziale permanente
- **Numero alloggi:** 1

Manufatti e altri edifici

- **Edifici con caratteri difformi all'edificato tradizionale e/o preesistente:** a carattere non specialistico (di base)



FOTO n° 45427 (scheda)



FOTO n° 45429 (scheda)

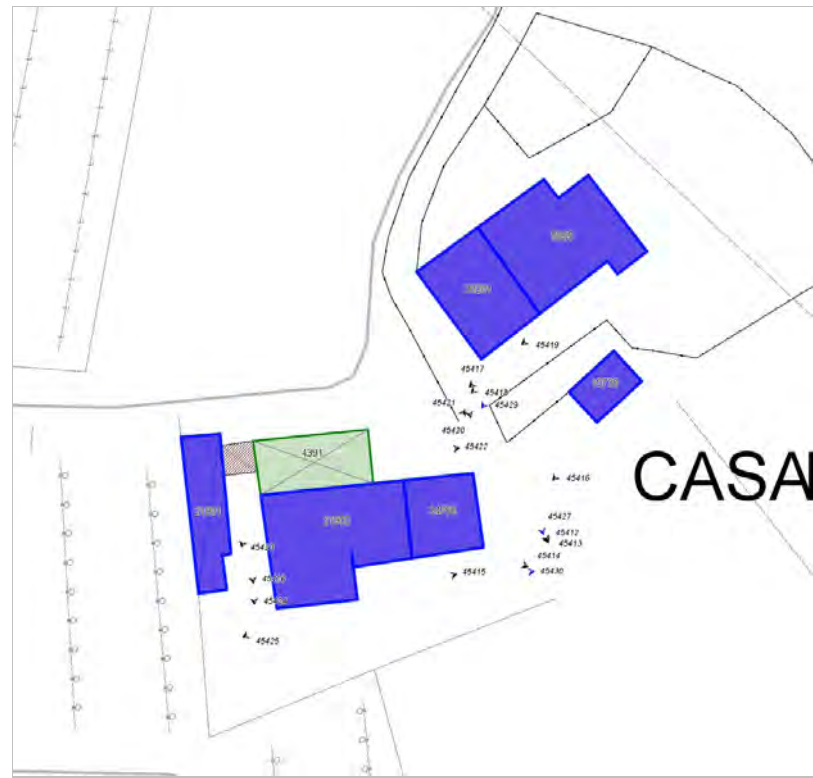

FOTO n° 45430 (scheda)



FOTO n° 45418 (edificio 5955)



FOTO n° 45419 (edificio 5955)



FOTO n° 45412 (edificio 10730)



FOTO n° 45416 (edificio 10730)



FOTO n° 45426 (edificio 21901)



FOTO n° 45415 (edificio 21902)



FOTO n° 45424 (edificio 21902)



FOTO n° 45425 (edificio 21902)



FOTO n° 45413 (edificio 30201)



FOTO n° 45417 (edificio 30201)



FOTO n° 45420 (edificio 30201)



FOTO n° 45414 (edificio 34766)



FOTO n° 45421 (edificio 34766)





Informazioni sulla Scheda

Informazioni sulla Scheda

- **Data rilevazione** 01/11/2019
- **Località** SAN LORENZO DI MORIANO
- **Denominazione** c_640

Informazioni sull'Edificio 3485

- **Usi prevalenti:** accessorio
- **Usi presenti:** accessorio

Edifici di impianto storico

- **Edifici di matrice rurale:** fienili, stalle, manufatti di rimessaggio, ecc.

Informazioni sull'Edificio 3885

- **Usi prevalenti:** residenziale
- **Usi presenti:** residenziale permanente
- **Numero alloggi:** 2

Edifici di impianto storico

- **Edifici con tipologie edilizie di base:** edifici con preminenza dei caratteri "in linea"

Informazioni sull'Edificio 14919

- **Usi prevalenti:** residenziale
- **Usi presenti:** accessorio; residenziale permanente
- **Numero alloggi:** 1

Edifici di impianto storico

- **Edifici con tipologie edilizie di base:** edifici con preminenza dei caratteri "in schiera"

Informazioni sull'Edificio 17303

- **Usi prevalenti:** non rilevabile

Manufatti e altri edifici

- **Accessori:** ripostigli, rimessaggi, box

Informazioni sull'Edificio 19231

- **Usi prevalenti:** residenziale
- **Usi presenti:** residenziale permanente
- **Numero alloggi:** 1

Edifici di impianto storico

- **Edifici con tipologie edilizie di base:** edifici con preminenza dei caratteri "in schiera"

Informazioni sull'Edificio 20676

- **Usi prevalenti:** residenziale
- **Usi presenti:** residenziale permanente
- **Numero alloggi:** 1

Edifici di impianto storico

- **Edifici con tipologie edilizie di base:** edifici con preminenza dei caratteri "in schiera"

Informazioni sull'Edificio 20811

- **Usò prevalente:** accessorio
- **Usi presenti:** accessorio

Edifici di impianto storico

- **Edifici di matrice rurale:** fienili, stalle, manufatti di rimessaggio, ecc.

Informazioni sull'Edificio 34065

- **Usò prevalente:** accessorio
- **Usi presenti:** accessorio

Manufatti e altri edifici

- **Accessori:** ripostigli, rimessaggi, box

Informazioni sull'Edificio 35803

- **Usò prevalente:** residenziale
- **Usi presenti:** residenziale permanente
- **Numero alloggi:** 1

Edifici di impianto storico

- **Edifici con tipologie edilizie di base:** edifici con preminenza dei caratteri "in schiera"

Informazioni sull'Edificato Minore 4396

Tipo

garage, box auto



FOTO n° 45451 (scheda)



FOTO n° 45452 (scheda)

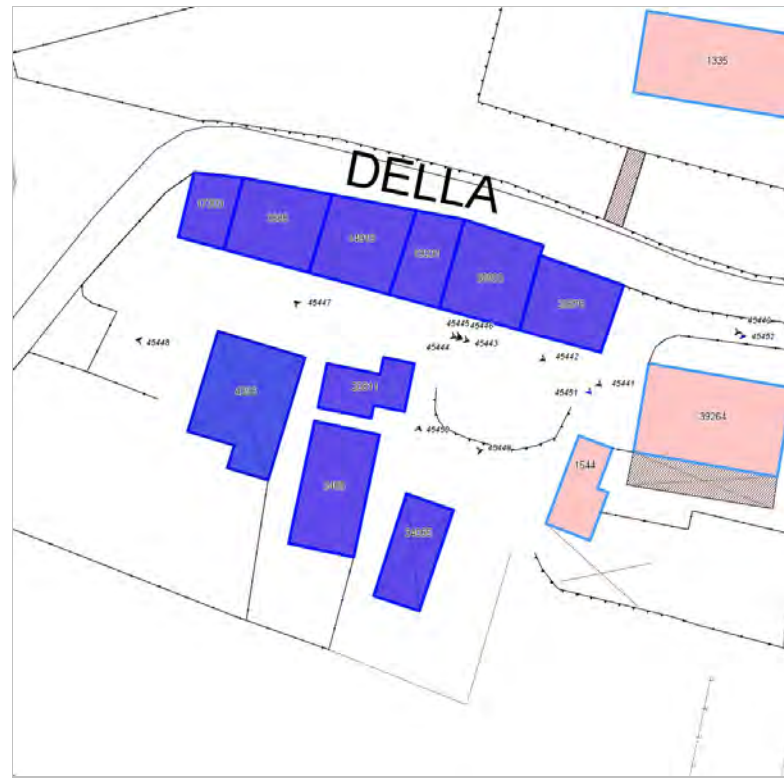

FOTO n° 45449 (edificio 3485)



FOTO n° 45445 (edificio 3885)



FOTO n° 45444 (edificio 14919)



FOTO n° 45446 (edificio 17303)



FOTO n° 45443 (edificio 19231)



FOTO n° 45439 (edificio 20676)



FOTO n° 45440 (edificio 20676)



FOTO n° 45441 (edificio 20676)



FOTO n° 45447 (edificio 20811)



FOTO n° 45450 (edificio 34065)



FOTO n° 45442 (edificio 35803)



FOTO n° 45448 (edificato minore 4396)



Edifici associati alla Scheda:

ID 2233 | ID 5658 | ID 28602 | ID 28603 | ID 34212 | ID 38673 | ID 42954

Edificati Minori associati alla Scheda:

ID 4397

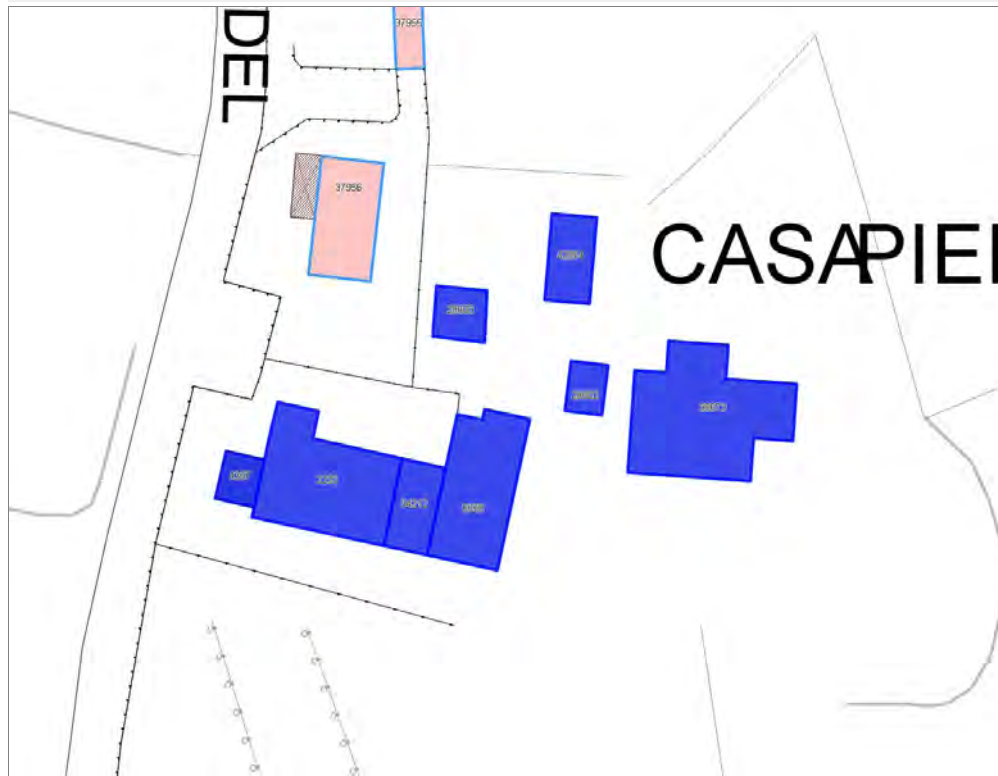

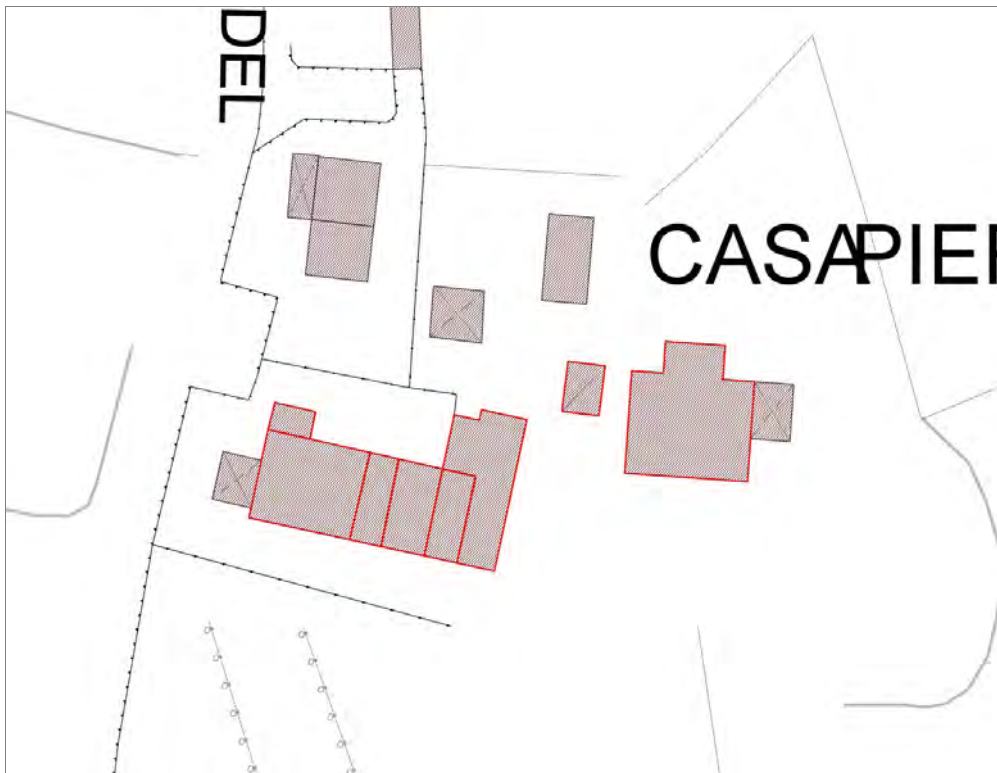

Informazioni sulla Scheda

Informazioni sulla Scheda

- Data rilevazione 01/11/2019
- Località SAN LORENZO DI MORIANO
- Denominazione c_629

Informazioni sull'Edificio 2233

- **Usò prevalente:** residenziale
- **Usi presenti:** residenziale permanente
- **Numero alloggi:** 1

Edifici di impianto storico

- **Edifici di matrice rurale:** casa colonica isolata

Informazioni sull'Edificio 5658

- **Usò prevalente:** residenziale
- **Usi presenti:** residenziale permanente
- **Numero alloggi:** 1

Edifici di impianto storico

- **Edifici con tipologie edilizie di base:** edifici con preminenza dei caratteri "in schiera"

Informazioni sull'Edificio 28602

- **Usò prevalente:** accessorio
- **Usi presenti:** accessorio

Manufatti e altri edifici

- **Accessori:** altro

Informazioni sull'Edificio 28603

- **Usò prevalente:** non rilevabile

Informazioni sull'Edificio 34212

- **Usò prevalente:** residenziale
- **Usi presenti:** residenziale permanente
- **Numero alloggi:** 1

Edifici di impianto storico

- **Edifici con tipologie edilizie di base:** edifici con preminenza dei caratteri "in schiera"

Informazioni sull'Edificio 38673

- **Usò prevalente:** residenziale
- **Usi presenti:** residenziale permanente
- **Numero alloggi:** 1

Edifici di impianto storico

- **Edifici di matrice rurale:** fienili, stalle, manufatti di rimessaggio, ecc.

Informazioni sull'Edificio 42954

- **Usò prevalente:** non rilevabile

Tipo
tettoia



FOTO n° 45460 (scheda)



FOTO n° 45453 (edificio 2233)

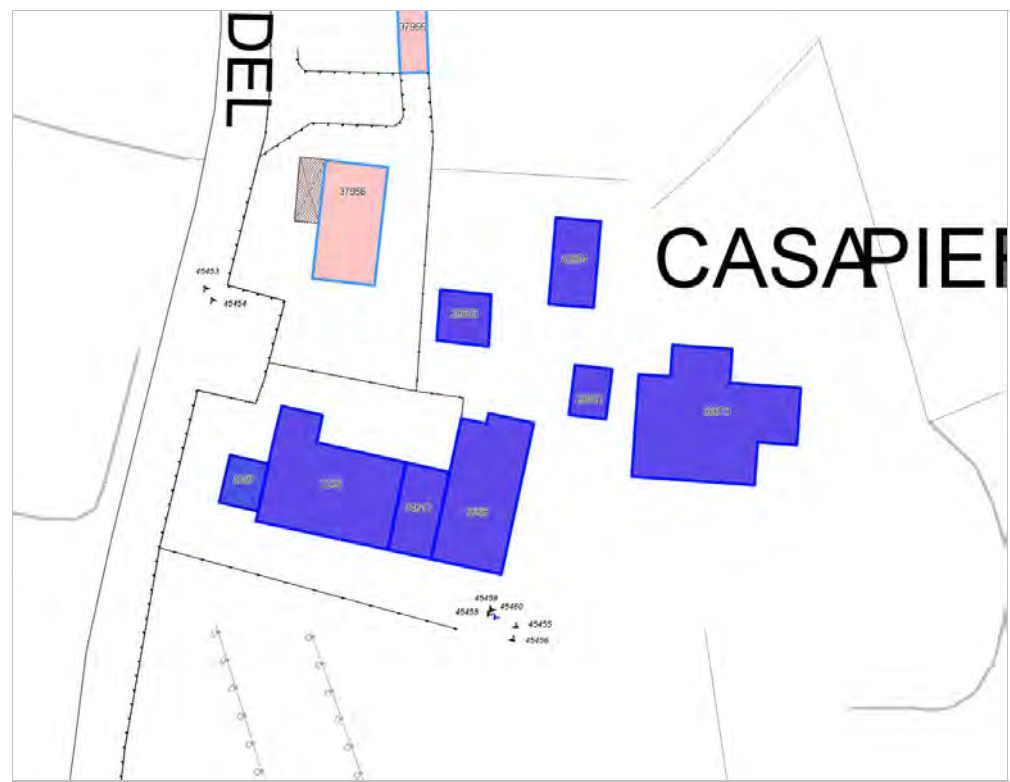

FOTO n° 45455 (edificio 5658)



FOTO n° 45457 (edificio 5658)



FOTO n° 45459 (edificio 28602)



FOTO n° 45456 (edificio 34212)



FOTO n° 45458 (edificio 38673)



FOTO n° 45454 (edificato minore 4397)



Edificati Minori associati alla Scheda:

ID 4418 | ID 4419 |

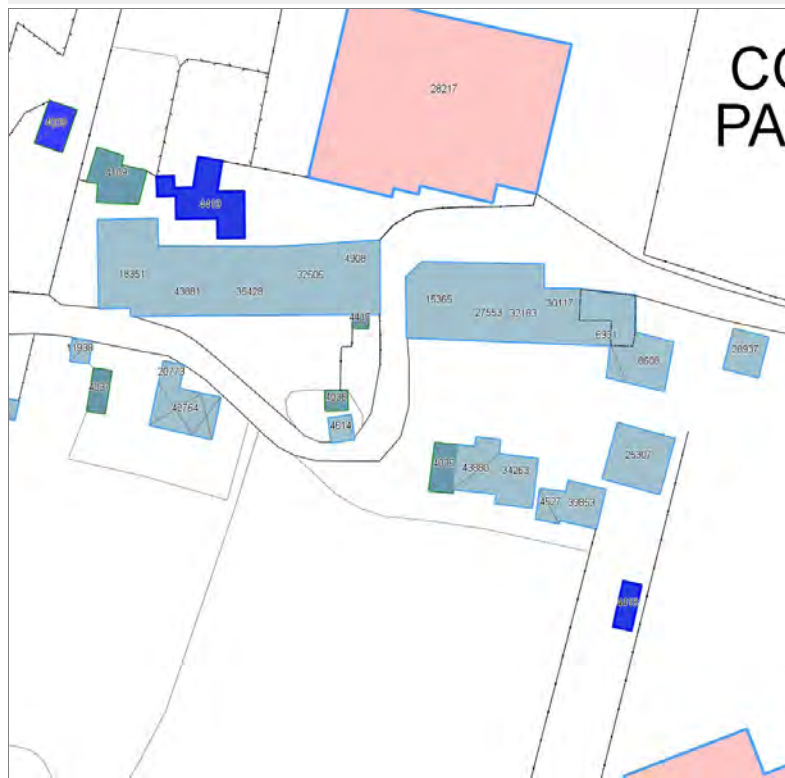



Informazioni sulla Scheda

Informazioni sulla Scheda

- **Data rilevazione** 02/11/2019
- **Località** SAN PIETRO A VICO
- **Denominazione** c_470 edifici minori non rilevabili

Informazioni sull'Edificato Minore 4418

Informazioni sull'Edificato Minore 4419

Edifici associati alla Scheda:

ID 2986 | ID 3194 | ID 7958 | ID 15749 | ID 15750 | ID 16366 | ID 17495 | ID 20314 | ID 32206 | ID 33161 | ID 36143 | ID 36144 | ID 37910 | ID 38759 | ID 42964

Edificati Minori associati alla Scheda:

ID 4428 | ID 4430

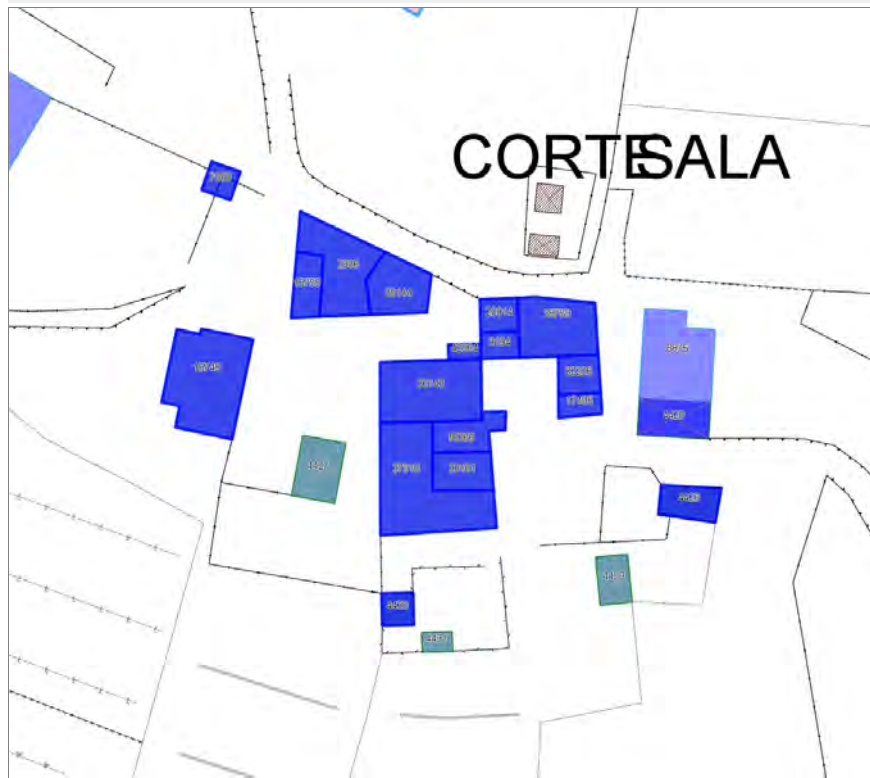

CORTESALA

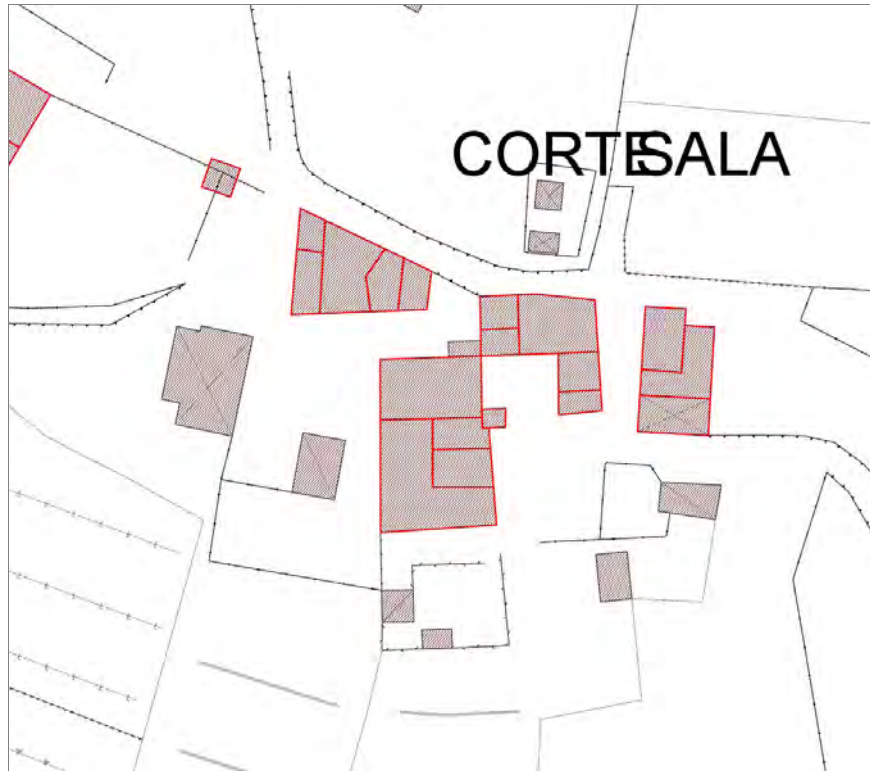

Informazioni sulla Scheda

Informazioni sulla Scheda

- Data rilevazione 02/11/2019
- Località SAN CASSIANO DI MORIANO
- Denominazione c_639

Informazioni sull'Edificio 2986

- **Uso prevalente:** accessorio
- **Usi presenti:** accessorio

Edifici di impianto storico

- **Edifici di matrice rurale:** fienili, stalle, manufatti di rimessaggio, ecc.

Informazioni sull'Edificio 3194

- **Uso prevalente:** residenziale
- **Usi presenti:** residenziale permanente
- **Numero alloggi:** 1

Edifici di impianto storico

- **Edifici con tipologie edilizie di base:** edifici con preminenza dei caratteri "in schiera"

Informazioni sull'Edificio 7958

- **Uso prevalente:** accessorio
- **Usi presenti:** accessorio

Edifici di impianto storico

- **Edifici di matrice rurale:** fienili, stalle, manufatti di rimessaggio, ecc.

Informazioni sull'Edificio 15749

- **Uso prevalente:** accessorio
- **Usi presenti:** accessorio

Manufatti e altri edifici

- **Accessori:** ripostigli, rimessaggi, box

Informazioni sull'Edificio 15750

- **Uso prevalente:** accessorio
- **Usi presenti:** accessorio

Edifici di impianto storico

- **Edifici di matrice rurale:** fienili, stalle, manufatti di rimessaggio, ecc.

Informazioni sull'Edificio 16366

- **Uso prevalente:** residenziale
- **Usi presenti:** residenziale permanente
- **Numero alloggi:** 1

Edifici di impianto storico

- **Edifici con tipologie edilizie di base:** edifici con preminenza dei caratteri "in schiera"

Informazioni sull'Edificio 17495

- **Uso prevalente:** residenziale
- **Usi presenti:** residenziale permanente
- **Numero alloggi:** 1

Edifici di impianto storico

- **Edifici con tipologie edilizie di base:** edilizia con tipologia incerta ottenuta per trasformazioni di edifici più antichi

Informazioni sull'Edificio 20314

- **Uso prevalente:** residenziale
- **Usi presenti:** residenziale permanente

Edifici di impianto storico

- **Edifici con tipologie edilizie di base:** edifici con preminenza dei caratteri "in schiera"

Informazioni sull'Edificio 32206

- **Uso prevalente:** residenziale
- **Usi presenti:** residenziale permanente

Edifici di impianto storico

- **Edifici con tipologie edilizie di base:** edilizia con tipologia incerta ottenuta per trasformazioni di edifici più antichi

Informazioni sull'Edificio 33161

- **Uso prevalente:** residenziale
- **Usi presenti:** residenziale permanente
- **Numero alloggi:** 1

Edifici di impianto storico

- **Edifici con tipologie edilizie di base:** edifici con preminenza dei caratteri "in schiera"

Informazioni sull'Edificio 36143

- **Uso prevalente:** residenziale
- **Usi presenti:** residenziale permanente
- **Numero alloggi:** 1

Edifici di impianto storico

- **Edifici con tipologie edilizie di base:** edifici con preminenza dei caratteri "in linea"

Informazioni sull'Edificio 36144

- **Uso prevalente:** accessorio
- **Usi presenti:** accessorio

Edifici di impianto storico

- **Edifici di matrice rurale:** fienili, stalle, manufatti di rimessaggio, ecc.

Informazioni sull'Edificio 37910

- **Uso prevalente:** residenziale
- **Usi presenti:** residenziale permanente
- **Numero alloggi:** 1

Edifici di impianto storico

- **Edifici con tipologie edilizie di base:** edifici con preminenza dei caratteri "in schiera"

Informazioni sull'Edificio 38759

- **Uso prevalente:** residenziale
- **Usi presenti:** residenziale permanente
- **Numero alloggi:** 2

Edifici di impianto storico

- **Edifici con tipologie edilizie di base:** edifici con preminenza dei caratteri "in linea"

Informazioni sull'Edificio 42964

- **Uso prevalente:** accessorio
- **Usi presenti:** accessorio

Manufatti e altri edifici

- **Accessori:** forni

Informazioni sull'Edificato Minore 4428

Tipo

baracca, manufatto precario

Informazioni sull'Edificato Minore 4430

Tipo

tettoia



FOTO n° 45561 (edificio 2986)



FOTO n° 45566 (edificio 2986)

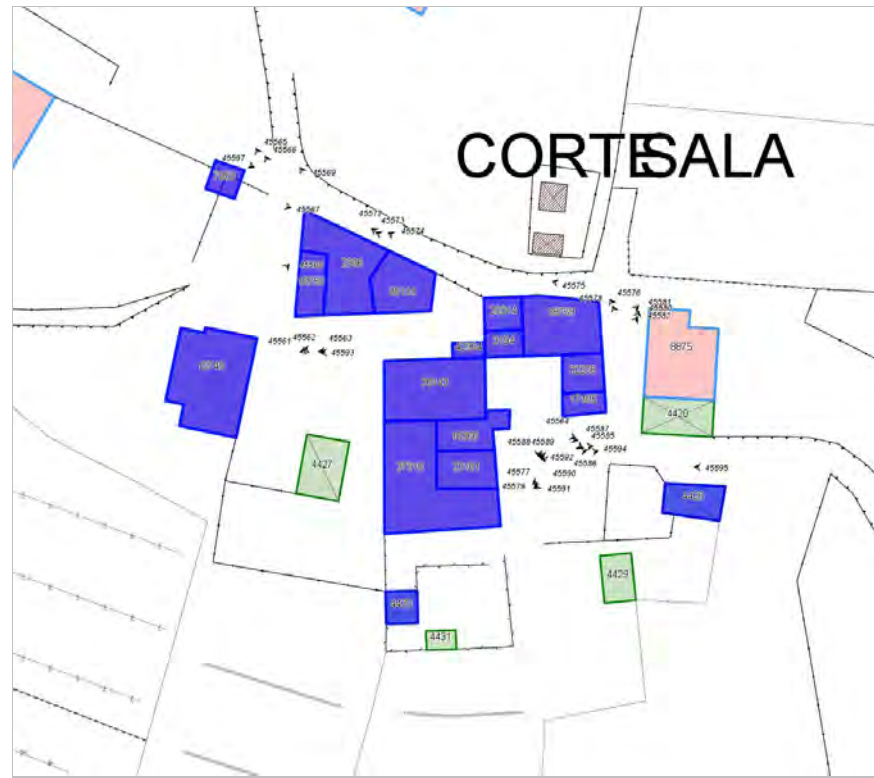

FOTO n° 45569 (edificio 2986)



FOTO n° 45563 (edificio 3194)



FOTO n° 45588 (edificio 3194)



FOTO n° 45567 (edificio 7958)



FOTO n° 45568 (edificio 15749)



FOTO n° 45565 (edificio 15750)



FOTO n° 45583 (edificio 16366)



FOTO n° 45587 (edificio 16366)



FOTO n° 45582 (edificio 17495)



FOTO n° 45590 (edificio 17495)



FOTO n° 45591 (edificio 17495)



FOTO n° 45573 (edificio 20314)



FOTO n° 45581 (edificio 32206)



FOTO n° 45592 (edificio 32206)



FOTO n° 45584 (edificio 33161)



FOTO n° 45564 (edificio 36143)



FOTO n° 45586 (edificio 36143)



FOTO n° 45562 (edificio 36144)



FOTO n° 45572 (edificio 36144)



FOTO n° 45585 (edificio 37910)



FOTO n° 45574 (edificio 38759)



FOTO n° 45580 (edificio 38759)



FOTO n° 45589 (edificio 38759)



FOTO n° 45593 (edificio 42964)



FOTO n° 45594 (edificio minore 4430)



Edificati Minori associati alla Scheda:

ID 4427 | ID 4429 | ID 4431

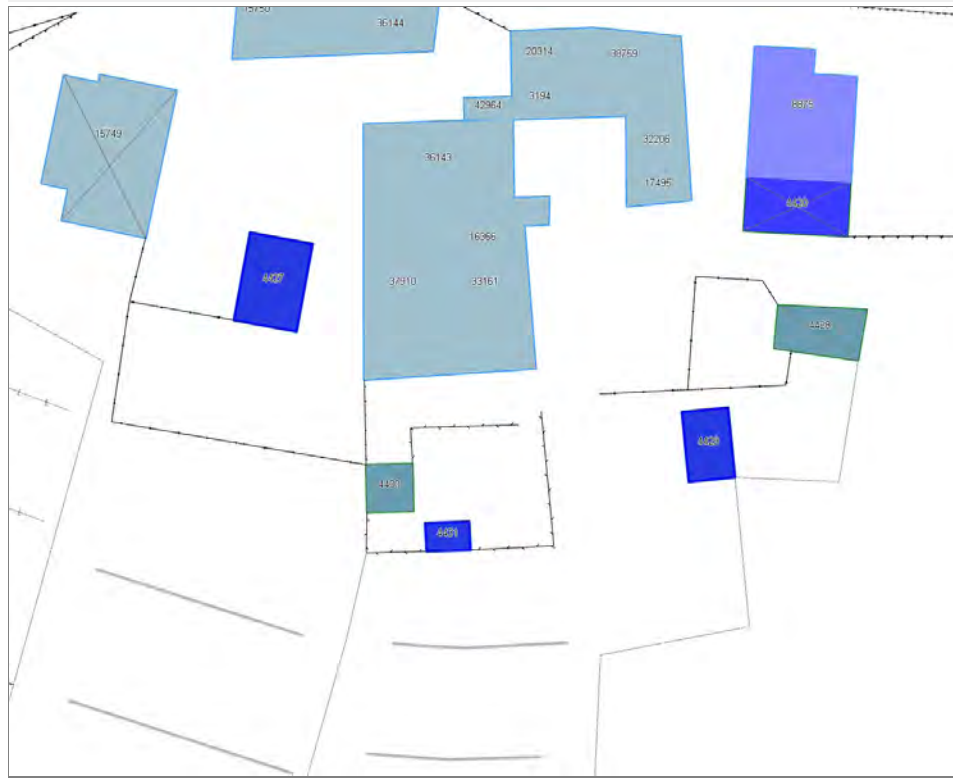



Informazioni sulla Scheda

Informazioni sulla Scheda

- Data rilevazione 02/11/2019
- Non rilevabile: Inaccessibili
- Località SAN CASSIANO DI MORJANO
- Denominazione c_639 edifici minori non rilevabili

Informazioni sull'Edificato Minore 4427

Informazioni sull'Edificato Minore 4429

Informazioni sull'Edificato Minore 4431

Edifici associati alla Scheda:

ID 4493 | ID 8064 | ID 18061 | ID 28851 | ID 32470 | ID 34491 | ID 34643 | ID 39530

Edificati Minori associati alla Scheda:

ID 4440

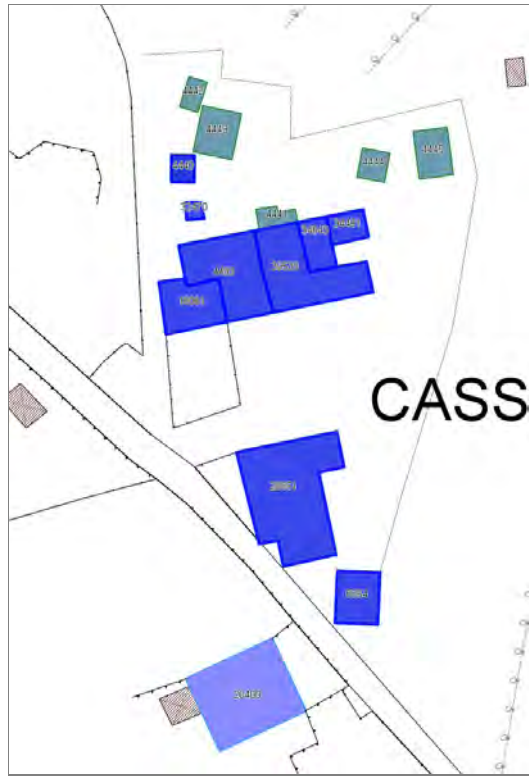

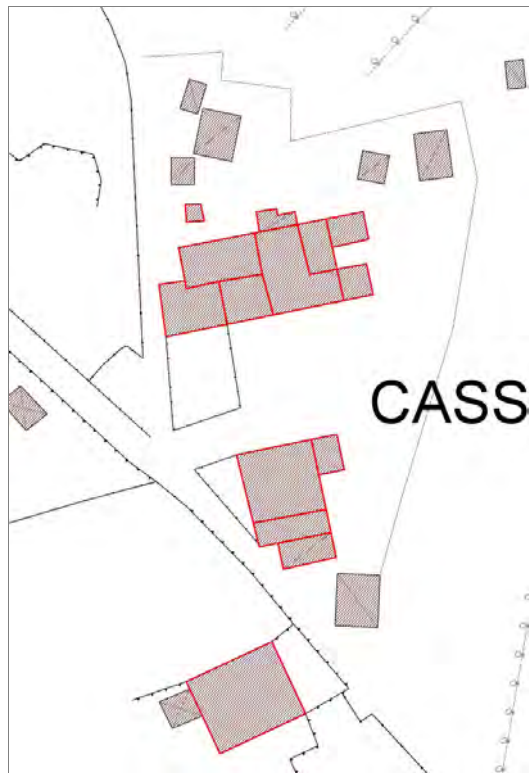

Informazioni sulla Scheda

Informazioni sulla Scheda

- Data rilevazione 02/11/2019
- Località SAN CASSIANO DI MORIANO
- Denominazione c_1003

Informazioni sull'Edificio 4493

- **Usi prevalente:** residenziale
- **Usi presenti:** residenziale permanente
- **Numero alloggi:** 1

Edifici di impianto storico

- **Edifici con tipologie edilizie di base:** edifici con preminenza dei caratteri "in schiera"

Informazioni sull'Edificio 8064

- **Usi prevalente:** non rilevabile
- **Usi presenti:** non rilevabile

Manufatti e altri edifici

- **Accessori:** ripostigli, rimessaggi, box

Informazioni sull'Edificio 18061

- **Usi prevalente:** residenziale
- **Usi presenti:** residenziale permanente
- **Numero alloggi:** 1

Edifici di impianto storico

- **Edifici con tipologie edilizie di base:** edifici con preminenza dei caratteri "in schiera"

Informazioni sull'Edificio 28851

- **Usi prevalente:** residenziale
- **Usi presenti:** residenziale permanente
- **Numero alloggi:** 1

Edifici di impianto storico

- **Edifici di matrice rurale:** casa colonica isolata

Informazioni sull'Edificio 32470

- **Usi prevalente:** accessorio
- **Usi presenti:** accessorio

Manufatti e altri edifici

- **Accessori:** ripostigli, rimessaggi, box

Informazioni sull'Edificio 34491

- **Usi prevalente:** non rilevabile

Informazioni sull'Edificio 34643

- **Usi prevalente:** non rilevabile
- **Usi presenti:** non rilevabile

Edifici di impianto storico

- **Edifici con tipologie edilizie di base:** edifici con preminenza

dei caratteri "in schiera"

Informazioni sull'Edificio 39530

- **Usò prevalente:** residenziale
- **Usi presenti:** residenziale permanente
- **Numero alloggi:** 2

Edifici di impianto storico

- **Edifici con tipologie edilizie di base:** edifici con preminenza dei caratteri "in schiera"

Informazioni sull'Edificato Minore 4440

Tipo

baracca, manufatto precario



FOTO n° 45650 (edificio 4493)



FOTO n° 45652 (edificio 18061)

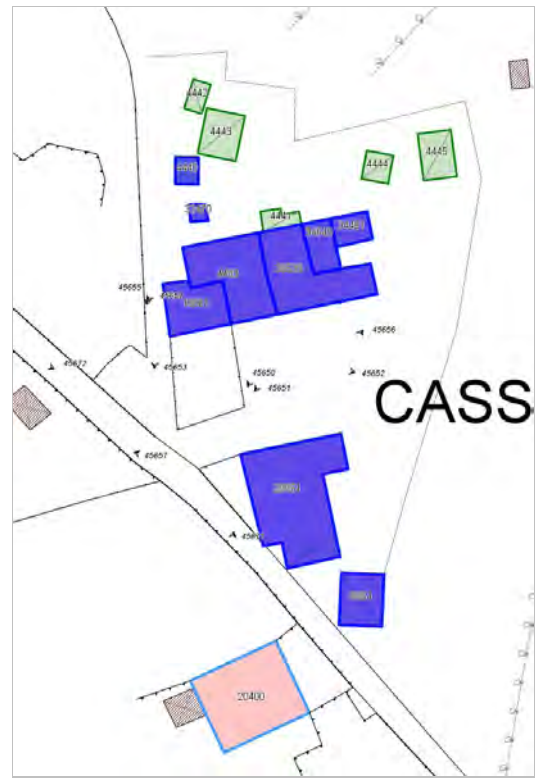

FOTO n° 45653 (edificio 18061)



FOTO n° 45656 (edificio 28851)



FOTO n° 45657 (edificio 28851)



FOTO n° 45654 (edificio 32470)



FOTO n° 45651 (edificio 39530)



FOTO n° 45655 (edificato minore 4440)



Edificati Minori associati alla Scheda:
ID 4441 | ID 4442 | ID 4443 | ID 4444 | ID 4445





Informazioni sulla Scheda

Informazioni sulla Scheda

- **Data rilevazione** 02/11/2019
- **Non rilevabile:** Non è stato possibile fare il rilievo degli edificati minori per presenza di cani da guardia
- **Località** SAN CASSIANO DI MORJANO
- **Denominazione** c_1003 edifici minori non rilevabili

Informazioni sull'Edificato Minore 4441

Informazioni sull'Edificato Minore 4442

Informazioni sull'Edificato Minore 4443

Informazioni sull'Edificato Minore 4444

Informazioni sull'Edificato Minore 4445

Report Scheda Edifici corte c_642 N°870

Edifici associati alla Scheda:

ID 114 | ID 115 | ID 2570 | ID 4659 | ID 6542 | ID 16967 | ID 19823 | ID 20528 | ID 24200 | ID 24382 | ID 24739 | ID 24740 | ID 25594 | ID 27869 | ID 28018 | ID 29719 | ID 34706 | ID 35805 | ID 36187 | ID 36498 | ID 36948 | ID 37838 | ID 42969 | ID 43770

Edificati Minori associati alla Scheda:

ID 4449 | ID 4450 | ID 4451 | ID 4452 | ID 4453 | ID 4454 | ID 4455 | ID 4456 | ID 4457 | ID 4458 | ID 4459 | ID 4460



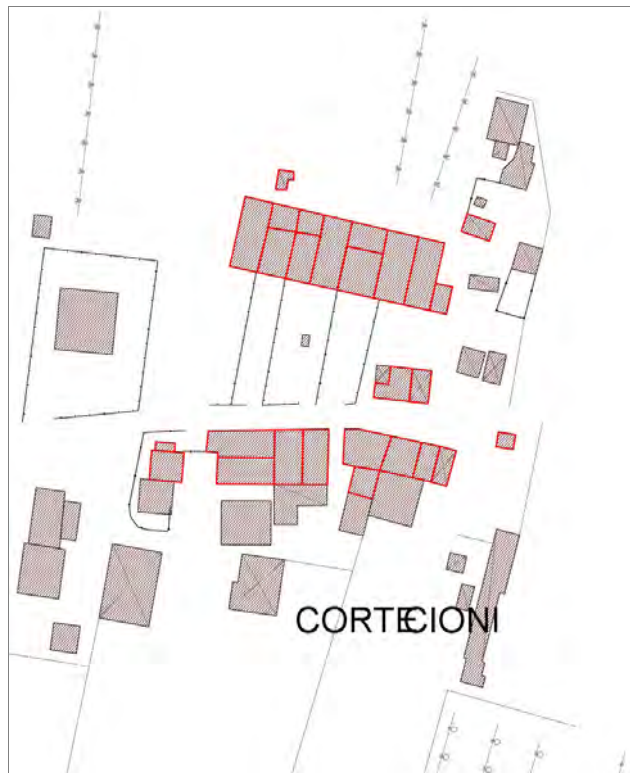

Informazioni sulla Scheda

Informazioni sulla Scheda

- Data rilevazione 02/11/2019
- Località SAN QUIRICO DI MORIANO
- Denominazione c_642

Informazioni sull'Edificio 114

- **Uso prevalente:** accessorio
- **Usi presenti:** accessorio

Manufatti e altri edifici

- **Accessori:** altro

Informazioni sull'Edificio 115

- **Uso prevalente:** residenziale
- **Usi presenti:** residenziale permanente

Edifici di impianto storico

- **Edifici con tipologie edilizie di base:** edifici con preminenza dei caratteri "in schiera"

Informazioni sull'Edificio 2570

- **Uso prevalente:** accessorio
- **Usi presenti:** accessorio

Edifici di impianto storico

- **Edifici di matrice rurale:** fienili, stalle, manufatti di rimessaggio, ecc.

Informazioni sull'Edificio 4659

- **Uso prevalente:** accessorio
- **Usi presenti:** accessorio

Edifici di impianto storico

- **Edifici di matrice rurale:** fienili, stalle, manufatti di rimessaggio, ecc.

Informazioni sull'Edificio 6542

- **Uso prevalente:** non rilevabile
- **Usi presenti:** non rilevabile

Manufatti e altri edifici

- **Accessori:** ripostigli, rimessaggi, box

Informazioni sull'Edificio 16967

- **Uso prevalente:** non rilevabile
- **Usi presenti:** non rilevabile

Manufatti e altri edifici

- **Accessori:** colombaie

Informazioni sull'Edificio 19823

- **Uso prevalente:** non rilevabile

Manufatti e altri edifici

■ **Usi presenti:** non rilevabile

■ **Accessori:** ripostigli, rimessaggi, box

Informazioni sull'Edificio 20528

- **Uso prevalente:** non rilevabile
- **Usi presenti:** non rilevabile

Edifici di impianto storico

- **Edifici di matrice rurale:** fienili, stalle, manufatti di rimessaggio, ecc.

Informazioni sull'Edificio 24200

- **Uso prevalente:** accessorio
- **Usi presenti:** accessorio

Edifici di impianto storico

- **Edifici di matrice rurale:** fienili, stalle, manufatti di rimessaggio, ecc.

Informazioni sull'Edificio 24382

- **Uso prevalente:** residenziale
- **Usi presenti:** residenziale permanente

Edifici di impianto storico

- **Edifici con tipologie edilizie di base:** edifici con preminenza dei caratteri "in schiera"

Informazioni sull'Edificio 24739

- **Uso prevalente:** accessorio
- **Usi presenti:** accessorio

Manufatti e altri edifici

- **Accessori:** altro

Informazioni sull'Edificio 24740

- **Uso prevalente:** residenziale
- **Usi presenti:** residenziale permanente

Edifici di impianto storico

- **Edifici con tipologie edilizie di base:** edifici con preminenza dei caratteri "in schiera"

Informazioni sull'Edificio 25594

Informazioni sull'Edificio 27869

- **Uso prevalente:** residenziale
- **Usi presenti:** residenziale permanente

Edifici di impianto storico

- **Edifici con tipologie edilizie di base:** edifici con preminenza dei caratteri "in schiera"

Informazioni sull'Edificio 28018

- **Uso prevalente:** residenziale
- **Usi presenti:** residenziale permanente

Edifici di impianto storico

- **Edifici con tipologie edilizie di base:** edifici con preminenza dei caratteri "in schiera"

Informazioni sull'Edificio 29719

- **Uso prevalente:** accessorio
- **Usi presenti:** accessorio

Edifici di impianto storico

- **Edifici di matrice rurale:** fienili, stalle, manufatti di rimessaggio, ecc.

Informazioni sull'Edificio 34706

- **Uso prevalente:** accessorio
- **Usi presenti:** accessorio

Edifici di impianto storico

- **Edifici di matrice rurale:** fienili, stalle, manufatti di rimessaggio, ecc.

Informazioni sull'Edificio 35805

- **Uso prevalente:** residenziale
- **Usi presenti:** residenziale permanente

Edifici di impianto storico

- **Edifici con tipologie edilizie di base:** edilizia con tipologia incerta ottenuta per trasformazioni di edifici più antichi

Informazioni sull'Edificio 36187

- **Uso prevalente:** residenziale
- **Usi presenti:** residenziale permanente

Edifici di impianto storico

- **Edifici con tipologie edilizie di base:** edifici con preminenza dei caratteri "in schiera"

Informazioni sull'Edificio 36498

- **Uso prevalente:** accessorio
- **Usi presenti:** accessorio

Manufatti e altri edifici

- **Accessori:** altro

Informazioni sull'Edificio 36948

- **Uso prevalente:** accessorio
- **Usi presenti:** accessorio

Edifici di impianto storico

- **Edifici di matrice rurale:** fienili, stalle, manufatti di rimessaggio, ecc.

Informazioni sull'Edificio 37838

- **Uso prevalente:** accessorio
- **Usi presenti:** accessorio

Edifici di impianto storico

- **Edifici di matrice rurale:** fienili, stalle, manufatti di rimessaggio, ecc.

Informazioni sull'Edificio 42969

- **Uso prevalente:** non rilevabile
- **Usi presenti:** non rilevabile

Manufatti e altri edifici

- **Accessori:** ripostigli, rimessaggi, box

Informazioni sull'Edificio 43770

- **Uso prevalente:** non rilevabile
- **Usi presenti:** non rilevabile

Manufatti e altri edifici

- **Accessori:** ripostigli, rimessaggi, box

Informazioni sull'Edificato Minore 4449

Informazioni sull'Edificato Minore 4450

Informazioni sull'Edificato Minore 4451

Informazioni sull'Edificato Minore 4452

Informazioni sull'Edificato Minore 4453

Informazioni sull'Edificato Minore 4454

Tipo
tettoia

Informazioni sull'Edificato Minore 4455

Tipo
baracca, manufatto precario

Informazioni sull'Edificato Minore 4456

Informazioni sull'Edificato Minore 4457

Tipo
baracca, manufatto precario

Informazioni sull'Edificato Minore 4458

Informazioni sull'Edificato Minore 4459

Informazioni sull'Edificato Minore 4460



FOTO n° 54538 (edificio 114)



FOTO n° 54539 (edificio 115)

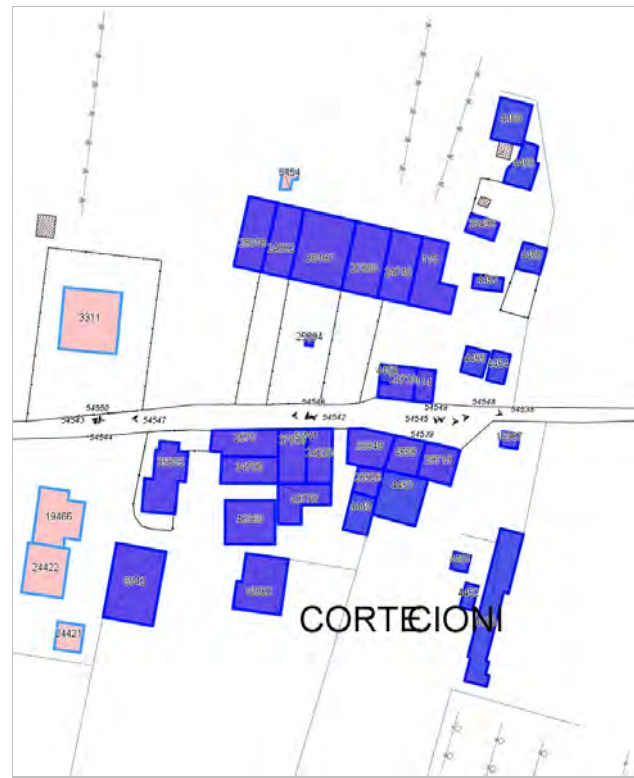

FOTO n° 54547 (edificio 2570)



FOTO n° 54548 (edificio 4659)



FOTO n° 54543 (edificio 24382)



FOTO n° 54546 (edificio 24739)



FOTO n° 54540 (edificio 24740)



FOTO n° 54541 (edificio 27869)



FOTO n° 54544 (edificio 28018)



FOTO n° 54550 (edificio 35805)



FOTO n° 54542 (edificio 36187)



FOTO n° 54545 (edificio 36498)



FOTO n° 54549 (edificio 36948)



Report Scheda Edifici corte c_426 edifici minori non rilevabili N°871

Edificati Minori associati alla Scheda:

ID 4461 | ID 4462 | ID 4463 | ID 4464





Informazioni sulla Scheda

Informazioni sulla Scheda

- **Data rilevazione** 02/11/2019
- **Non rilevabile:** Non rilevabile
- **Località** ARANCIO
- **Denominazione** c_426 edifici minori non rilevabili

Informazioni sull'Edificato Minore 4461

Informazioni sull'Edificato Minore 4462

Informazioni sull'Edificato Minore 4463

Informazioni sull'Edificato Minore 4464

Edifici associati alla Scheda:

ID 6146 | ID 9455 | ID 9456 | ID 35678 | ID 42972 | ID 42973 | ID 42975

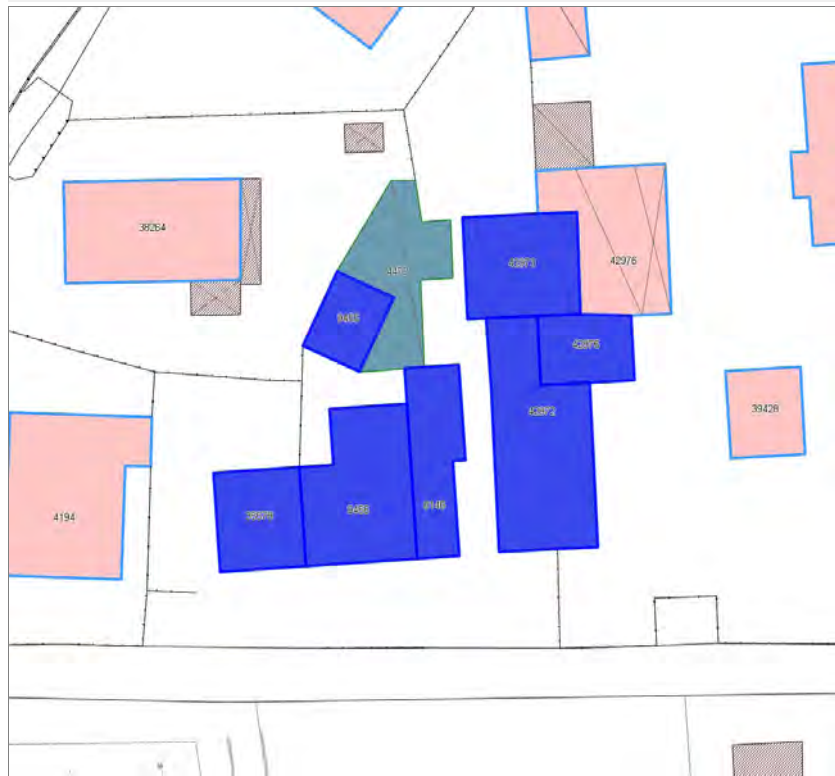



Informazioni sulla Scheda

Informazioni sulla Scheda

- **Data rilevazione** 02/11/2019
- **Località** SAN QUIRICO DI MORIANO
- **Denominazione** c_2049

Informazioni sull'Edificio 6146

- **Usi prevalenti:** residenziale
- **Usi presenti:** residenziale permanente
- **Numero alloggi:** 2

Edifici di impianto storico

- **Edifici con tipologie edilizie di base:** edifici con preminenza dei caratteri "in schiera"

Informazioni sull'Edificio 9455

- **Usi prevalenti:** non rilevabile

Informazioni sull'Edificio 9456

- **Usi prevalenti:** residenziale
- **Usi presenti:** residenziale permanente
- **Numero alloggi:** 2

Manufatti e altri edifici

- **Edifici con caratteri difformi all'edificato tradizionale e/o preesistente:** a carattere non specialistico (di base)

Informazioni sull'Edificio 35678

- **Usi prevalenti:** residenziale
- **Usi presenti:** residenziale permanente

Manufatti e altri edifici

- **Edifici con caratteri conformi all'edificato tradizionale e/o preesistente:** a carattere non specialistico (di base)

Informazioni sull'Edificio 42972

- **Usi prevalenti:** residenziale
- **Usi presenti:** accessorio; residenziale permanente
- **Numero alloggi:** 2

Edifici di impianto storico

- **Edifici con tipologie edilizie di base:** edifici con preminenza dei caratteri "in schiera"

Informazioni sull'Edificio 42973

- **Usi prevalenti:** accessorio
- **Usi presenti:** accessorio

Edifici di impianto storico

- **Edifici di matrice rurale:** fienili, stalle, manufatti di rimessaggio, ecc.

Informazioni sull'Edificio 42975

- **Usò prevalente:** residenziale
- **Usi presenti:** residenziale permanente

Edifici di impianto storico

- **Edifici di matrice rurale:** fienili, stalle, manufatti di rimessaggio, ecc.

Rilievi fotografici



FOTO n° 45727 (scheda)



FOTO n° 45728 (scheda)



FOTO n° 45717 (edificio 6146)



FOTO n° 45721 (edificio 6146)



FOTO n° 45716 (edificio 9456)



FOTO n° 45720 (edificio 9456)



FOTO n° 45718 (edificio 42972)



FOTO n° 45722 (edificio 42972)



FOTO n° 45723 (edificio 42972)



FOTO n° 45724 (edificio 42972)



FOTO n° 45725 (edificio 42973)



FOTO n° 54536 (edificio 42975)



Edificati Minori associati alla Scheda:
ID 4472

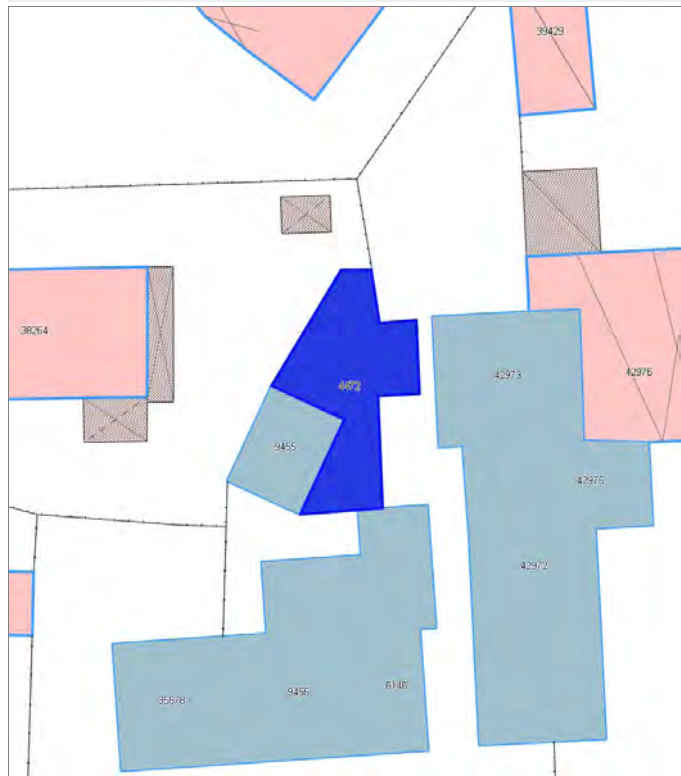



Informazioni sulla Scheda

Informazioni sulla Scheda

- **Data rilevazione** 02/11/2019
- **Non rilevabile:** Proprietario vieta l'accesso
- **Località** SAN QUIRICO DI MORIANO
- **Denominazione** c_2049 edifici minori non rilevabili

Informazioni sull'Edificato Minore 4472

Edificati Minori associati alla Scheda:

ID 4483 | ID 4484





Informazioni sulla Scheda

Informazioni sulla Scheda

- **Data rilevazione** 03/11/2019
- **Non rilevabile:** Non rilevabile
- **Località** SAN PIETRO A VICO
- **Denominazione** c_315 edifici minori non rilevabili

Informazioni sull'Edificato Minore 4483

Informazioni sull'Edificato Minore 4484

Edificati Minori associati alla Scheda:

ID 4491 | ID 4492 |

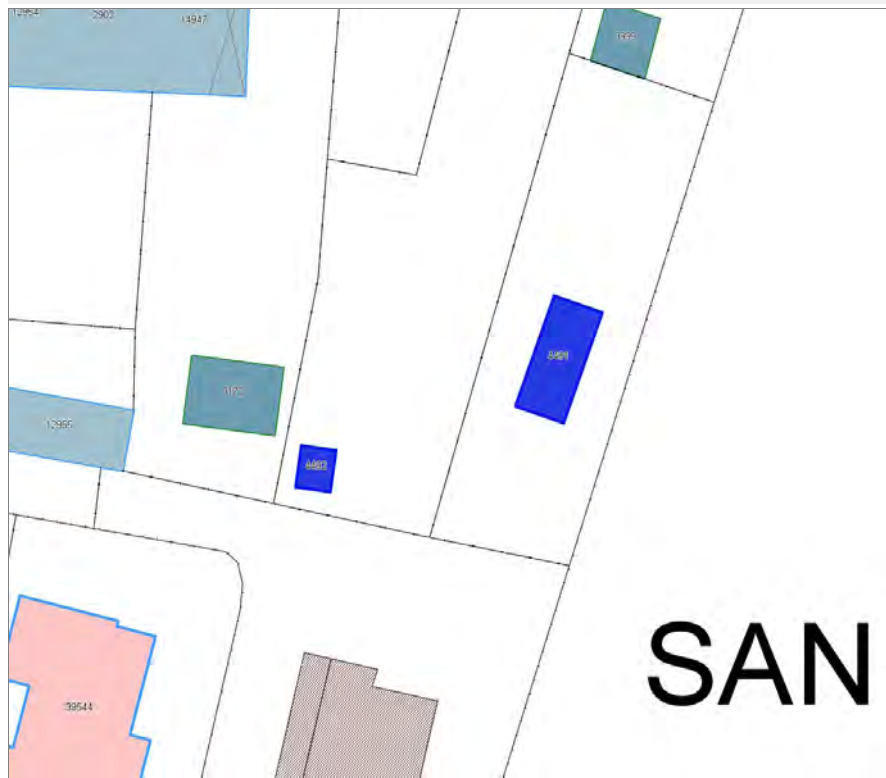



Informazioni sulla Scheda

Informazioni sulla Scheda

- **Data rilevazione** 03/11/2019
- **Non rilevabile:** Non rilevabile
- **Località** SAN CASSIANO A VICO
- **Denominazione** c_375 edifici minori non rilevabili

Informazioni sull'Edificato Minore 4491

Informazioni sull'Edificato Minore 4492

Edificati Minori associati alla Scheda:

ID 4493





Informazioni sulla Scheda

Informazioni sulla Scheda

- **Data rilevazione** 03/11/2019
- **Non rilevabile:** Non rilevabile
- **Località** SAN CASSIANO A VICO
- **Denominazione** c_2080 edifici minori non rilevabili

Informazioni sull'Edificato Minore 4493

Edificati Minori associati alla Scheda:

ID 4498

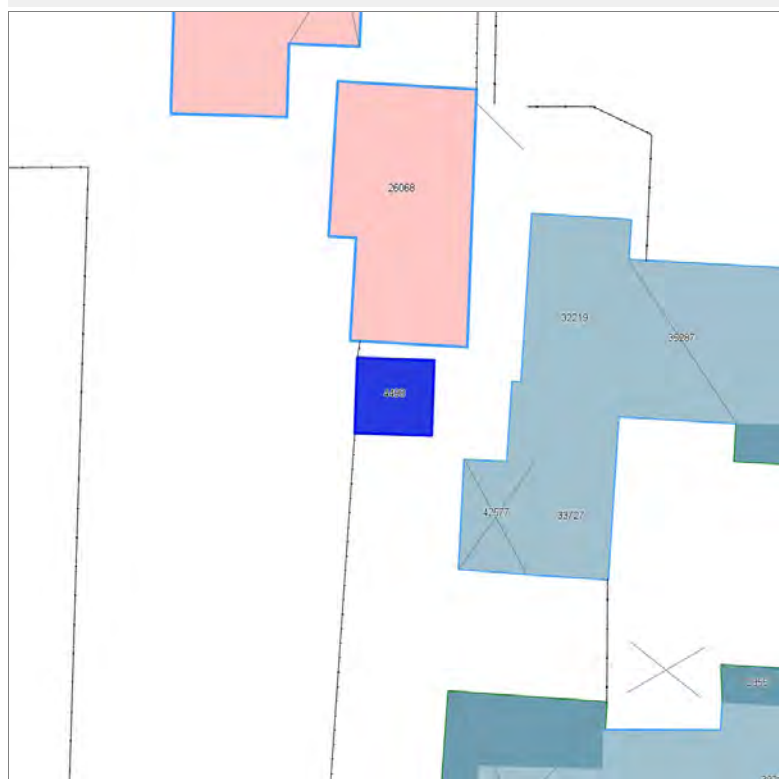



Informazioni sulla Scheda

Informazioni sulla Scheda

- **Data rilevazione** 03/11/2019
- **Non rilevabile:** Non rilevabile
- **Località** SAN CASSIANO A VICO
- **Denominazione** c_308 edifici minori non rilevabili

Informazioni sull'Edificato Minore 4498

Edificati Minori associati alla Scheda:

ID 4499

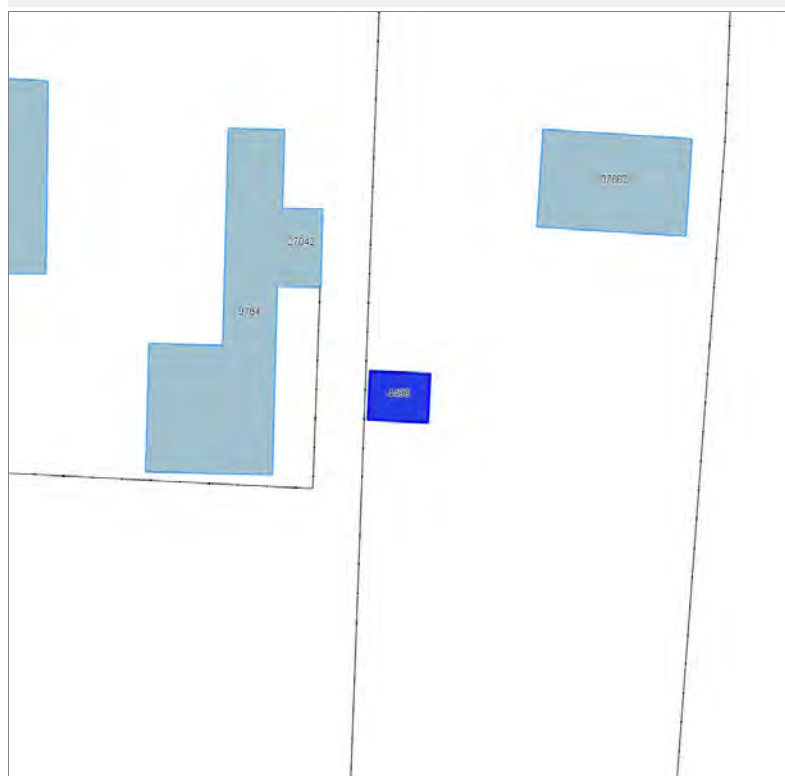



Informazioni sulla Scheda

Informazioni sulla Scheda

- **Data rilevazione** 03/11/2019
- **Non rilevabile:** Non rilevabile
- **Località** SAN CASSIANO A VICO
- **Denominazione** c_365 edifici minori non rilevabili

Informazioni sull'Edificato Minore 4499

Edificati Minori associati alla Scheda:

ID 4502 | ID 4504 | ID 4505 | ID 4506 | ID 4507 | ID 4508 | ID 4509 | ID 4510 | ID 4511 | ID 4512





Informazioni sulla Scheda

Informazioni sulla Scheda

- **Data rilevazione** 03/11/2019
- **Non rilevabile:** Proprietari non consentono
- **Località** SAN CASSIANO A VICO
- **Denominazione** c_244 edifici minori non rilevabili

Informazioni sull'Edificato Minore 4502

Informazioni sull'Edificato Minore 4504

Informazioni sull'Edificato Minore 4505

Informazioni sull'Edificato Minore 4506

Informazioni sull'Edificato Minore 4507

Informazioni sull'Edificato Minore 4508

Informazioni sull'Edificato Minore 4509

Informazioni sull'Edificato Minore 4510

Informazioni sull'Edificato Minore 4511

Informazioni sull'Edificato Minore 4512

Edificati Minori associati alla Scheda:

ID 4514





Informazioni sulla Scheda

Informazioni sulla Scheda

- **Data rilevazione** 03/11/2019
- **Non rilevabile:** non rilevabile
- **Località** PICCIORANA
- **Denominazione** c_259 edifici minori non rilevabili

Informazioni sull'Edificato Minore 4514

Edifici associati alla Scheda:

ID 2146 | ID 4518 | ID 13155 | ID 18355 | ID 32640 | ID 35676

Edificati Minori associati alla Scheda:

ID 4496 | ID 4497 | ID 4503





Informazioni sulla Scheda

Informazioni sulla Scheda

- **Data rilevazione** 04/11/2019
- **Località** SANT'ALESSIO
- **Denominazione** c_2062

Informazioni sull'Edificio 2146

- **Usi prevalente:** residenziale
- **Usi presenti:** residenziale permanente
- **Numero alloggi:** 1

Edifici di impianto storico

- **Edifici con tipologie edilizie di base:** edifici con preminenza dei caratteri "in schiera"

Informazioni sull'Edificio 4518

- **Usi prevalente:** residenziale
- **Usi presenti:** residenziale permanente
- **Numero alloggi:** 2

Edifici di impianto storico

- **Edifici con tipologie edilizie di base:** edifici con preminenza dei caratteri "in schiera"

Informazioni sull'Edificio 13155

- **Usi prevalente:** residenziale
- **Usi presenti:** residenziale permanente
- **Numero alloggi:** 2

Edifici di impianto storico

- **Edifici con tipologie edilizie di base:** edifici con preminenza dei caratteri "in schiera"

Informazioni sull'Edificio 18355

- **Usi prevalente:** residenziale
- **Usi presenti:** residenziale permanente
- **Numero alloggi:** 2

Edifici di impianto storico

- **Edifici con tipologie edilizie di base:** edifici con preminenza dei caratteri "in schiera"

Informazioni sull'Edificio 32640

- **Usi prevalente:** residenziale
- **Usi presenti:** residenziale permanente
- **Numero alloggi:** 1

Edifici di impianto storico

- **Edifici con tipologie edilizie di base:** edifici con preminenza dei caratteri "in schiera"

Informazioni sull'Edificio 35676

- **Usi prevalente:** residenziale
- **Usi presenti:** residenziale permanente
- **Numero alloggi:** 1

Edifici di impianto storico

- **Edifici di matrice rurale:** fienili, stalle, manufatti di rimessaggio, ecc.

Informazioni sull'Edificato Minore 4496

Tipo

baracca, manufatto precario

Informazioni sull'Edificato Minore 4497

Tipo

tettoia

Informazioni sull'Edificato Minore 4503

Tipo

tettoia

Rilievi fotografici



FOTO n° 45839 (scheda)



FOTO n° 45840 (scheda)



FOTO n° 45826 (edificio 2146)



FOTO n° 45829 (edificio 2146)



FOTO n° 45835 (edificio 4518)



FOTO n° 45836 (edificio 4518)



FOTO n° 45837 (edificio 4518)



FOTO n° 45832 (edificio 13155)



FOTO n° 45833 (edificio 13155)



FOTO n° 45838 (edificio 13155)



FOTO n° 45830 (edificio 18355)



FOTO n° 45825 (edificio 32640)



FOTO n° 45828 (edificio 32640)



FOTO n° 45831 (edificio 35676)



FOTO n° 45824 (edificato minore 4496)



FOTO n° 45827 (edificato minore 4497)



FOTO n° 45834 (edificato minore 4503)

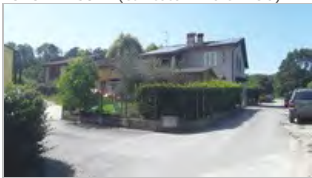

Edificati Minori associati alla Scheda:

ID 4515





Informazioni sulla Scheda

Informazioni sulla Scheda

- **Data rilevazione** 04/11/2019
- **Non rilevabile:** Non rilevabile
- **Località** PICCIORANA
- **Denominazione** c_1037 edifici minori non rilevabili

Informazioni sull'Edificato Minore 4515

Report Scheda Edifici corte c_497 N°884

Edifici associati alla Scheda:

ID 1210 ID 2895 ID 3385 ID 3631 ID 5559 ID 5941 ID 5972 ID 8876 ID 9771 ID 11290 ID 13086 ID 13182 ID 16310 ID 20543 ID 21111 ID 22320 ID 24911 ID 25416 ID 32234 ID 32630 ID 34048 ID 35813 ID 38300 ID 38770 ID 40330 ID 40824 ID 42987

Edificati Minori associati alla Scheda:

ID 4516 ID 4517 ID 4518 ID 4519 ID 4520 ID 4522 ID 4523



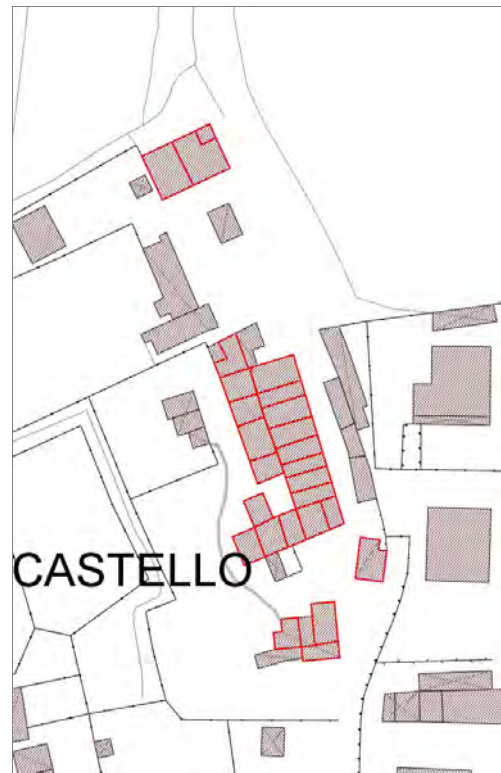

Informazioni sulla Scheda

Informazioni sulla Scheda

- **Data rilevazione** 04/11/2019
- **Località** Monte San Quirico
- **Denominazione** c_497

Informazioni sull'Edificio 1210

- **Uso prevalente:** residenziale
- **Usi presenti:** residenziale permanente
- **Numero alloggi:** 1

Edifici di impianto storico

- **Edifici con tipologie edilizie di base:** edifici con preminenza dei caratteri "in schiera"

Informazioni sull'Edificio 2895

- **Uso prevalente:** residenziale
- **Usi presenti:** residenziale permanente
- **Numero alloggi:** 1

Edifici di impianto storico

- **Edifici con tipologie edilizie di base:** edifici con preminenza dei caratteri "in schiera"

Informazioni sull'Edificio 3385

- **Uso prevalente:** residenziale
- **Usi presenti:** residenziale permanente
- **Numero alloggi:** 1

Edifici di impianto storico

- **Edifici con tipologie edilizie di base:** edifici con preminenza dei caratteri "in schiera"

Informazioni sull'Edificio 3631

- **Uso prevalente:** residenziale
- **Usi presenti:** residenziale permanente
- **Numero alloggi:** 1

Edifici di impianto storico

- **Edifici con tipologie edilizie di base:** edifici con preminenza dei caratteri "in schiera"

Informazioni sull'Edificio 5559

- **Uso prevalente:** accessorio
- **Usi presenti:** accessorio

Edifici di impianto storico

- **Edifici di matrice rurale:** fienili, stalle, manufatti di rimessaggio, ecc.

Informazioni sull'Edificio 5941

- **Uso prevalente:** residenziale
- **Usi presenti:** residenziale permanente
- **Numero alloggi:** 1

Manufatti e altri edifici

- **Edifici con caratteri conformi all'edificato tradizionale e/o preesistente:** a carattere non specialistico (di base)

Informazioni sull'Edificio 5972

- **Uso prevalente:** residenziale
- **Usi presenti:** residenziale permanente
- **Numero alloggi:** 2

Edifici di impianto storico

- **Edifici con tipologie edilizie di base:** edifici con preminenza dei caratteri "in schiera"

Informazioni sull'Edificio 8876

- **Uso prevalente:** residenziale
- **Usi presenti:** residenziale permanente

Manufatti e altri edifici

- **Edifici con caratteri conformi all'edificato tradizionale e/o preesistente:** a carattere non specialistico (di base)

Informazioni sull'Edificio 9771

- **Uso prevalente:** residenziale
- **Usi presenti:** residenziale permanente
- **Numero alloggi:** 1

Edifici di impianto storico

- **Edifici con tipologie edilizie di base:** edifici con preminenza dei caratteri "in schiera"

Informazioni sull'Edificio 11290

- **Uso prevalente:** residenziale
- **Usi presenti:** residenziale permanente
- **Numero alloggi:** 1

Edifici di impianto storico

- **Edifici con tipologie edilizie di base:** edifici con preminenza dei caratteri "in schiera"

Informazioni sull'Edificio 13086

- **Uso prevalente:** accessorio
- **Usi presenti:** accessorio

Manufatti e altri edifici

- **Accessori:** ripostigli, rimessaggi, box

Informazioni sull'Edificio 13182

- **Uso prevalente:** residenziale
- **Usi presenti:** residenziale permanente
- **Numero alloggi:** 1

Manufatti e altri edifici

- **Edifici con caratteri conformi all'edificato tradizionale e/o preesistente:** a carattere non specialistico (di base)

Informazioni sull'Edificio 16310

- **Uso prevalente:** residenziale
- **Usi presenti:** residenziale permanente
- **Numero alloggi:** 1

Edifici di impianto storico

- **Edifici con tipologie edilizie di base:** edifici con preminenza dei caratteri "in schiera"

Informazioni sull'Edificio 20543

- **Uso prevalente:** non rilevabile

Manufatti e altri edifici

- **Accessori:** ripostigli, rimessaggi, box

Informazioni sull'Edificio 21111

- **Uso prevalente:** residenziale
- **Usi presenti:** residenziale permanente
- **Numero alloggi:** 1

Edifici di impianto storico

- **Edifici con tipologie edilizie di base:** edifici con preminenza dei caratteri "in schiera"

Informazioni sull'Edificio 22320

- **Uso prevalente:** accessorio
- **Usi presenti:** accessorio

Manufatti e altri edifici

- **Accessori:** ripostigli, rimessaggi, box

Informazioni sull'Edificio 24911

- **Uso prevalente:** residenziale
- **Usi presenti:** residenziale permanente
- **Numero alloggi:** 1

Edifici di impianto storico

- **Edifici con tipologie edilizie di base:** edifici con preminenza dei caratteri "in schiera"

Informazioni sull'Edificio 25416

- **Uso prevalente:** residenziale
- **Usi presenti:** residenziale permanente
- **Numero alloggi:** 1

Edifici di impianto storico

- **Edifici con tipologie edilizie di base:** edifici con preminenza dei caratteri "in schiera"

Informazioni sull'Edificio 32234

- **Uso prevalente:** residenziale
- **Usi presenti:** residenziale permanente
- **Numero alloggi:** 1

Edifici di impianto storico

- **Edifici con tipologie edilizie di base:** edifici con preminenza dei caratteri "in schiera"

Informazioni sull'Edificio 32630

- **Uso prevalente:** residenziale
- **Usi presenti:** residenziale permanente
- **Numero alloggi:** 2

Edifici di impianto storico

- **Edifici con tipologie edilizie di base:** edifici con preminenza dei caratteri "in schiera"

Informazioni sull'Edificio 34048

- **Uso prevalente:** accessorio
- **Usi presenti:** non in uso; accessorio

Edifici di impianto storico

- **Edifici con tipologie edilizie di base:** edifici con preminenza dei caratteri "in linea"

Informazioni sull'Edificio 35813

- **Uso prevalente:** accessorio
- **Usi presenti:** accessorio

Manufatti e altri edifici

- **Accessori:** ripostigli, rimessaggi, box

Informazioni sull'Edificio 38300

- **Uso prevalente:** accessorio
- **Usi presenti:** accessorio

Manufatti e altri edifici

- **Accessori:** altro

Informazioni sull'Edificio 38770

- **Uso prevalente:** residenziale
- **Usi presenti:** residenziale permanente
- **Numero alloggi:** 1

Edifici di impianto storico

- **Edifici con tipologie edilizie di base:** edifici con preminenza dei caratteri "in schiera"

Informazioni sull'Edificio 40330

- **Uso prevalente:** residenziale
- **Usi presenti:** residenziale permanente
- **Numero alloggi:** 1

Edifici di impianto storico

- **Edifici con tipologie edilizie di base:** edifici con preminenza dei caratteri "in schiera"

Informazioni sull'Edificio 40824

- **Uso prevalente:** accessorio
- **Usi presenti:** accessorio

Manufatti e altri edifici

- **Accessori:** altro

Informazioni sull'Edificio 42987

- **Uso prevalente:** residenziale
- **Usi presenti:** residenziale permanente
- **Numero alloggi:** 1

Manufatti e altri edifici

- **Edifici con caratteri conformi all'edificato tradizionale e/o preesistente:** a carattere non specialistico (di base)

Informazioni sull'Edificato Minore 4516

Tipo

baracca, manufatto precario

Informazioni sull'Edificato Minore 4517

Tipo

tettoia

Informazioni sull'Edificato Minore 4518

Tipo
tettoia

Informazioni sull'Edificato Minore 4519

Tipo
baracca, manufatto precario

Informazioni sull'Edificato Minore 4520

Tipo
baracca, manufatto precario

Informazioni sull'Edificato Minore 4522

Tipo
tettoia

Informazioni sull'Edificato Minore 4523

Tipo
tettoia

FOTO n° 45948 (scheda)



FOTO n° 45949 (scheda)



FOTO n° 45952 (scheda)



FOTO n° 45907 (edificio 1210)



FOTO n° 45940 (edificio 2895)



FOTO n° 45942 (edificio 2895)



FOTO n° 45866 (edificio 3385)



FOTO n° 45916 (edificio 3631)



FOTO n° 45853 (edificio 5559)



FOTO n° 45856 (edificio 5559)



FOTO n° 45858 (edificio 5559)



FOTO n° 45908 (edificio 5941)



FOTO n° 45891 (edificio 5972)



FOTO n° 45892 (edificio 8876)



FOTO n° 45934 (edificio 9771)



FOTO n° 45941 (edificio 9771)



FOTO n° 45861 (edificio 11290)



FOTO n° 45859 (edificio 13086)



FOTO n° 45860 (edificio 13086)



FOTO n° 45921 (edificio 13182)



FOTO n° 45903 (edificio 16310)



FOTO n° 45869 (edificio 21111)



FOTO n° 45888 (edificio 21111)



FOTO n° 45929 (edificio 22320)



FOTO n° 45932 (edificio 22320)



FOTO n° 45863 (edificio 24911)



FOTO n° 45862 (edificio 25416)



FOTO n° 45872 (edificio 32234)



FOTO n° 45889 (edificio 32234)



FOTO n° 45865 (edificio 32630)



FOTO n° 45876 (edificio 34048)



FOTO n° 45890 (edificio 34048)



FOTO n° 45898 (edificio 35813)



FOTO n° 45900 (edificio 38300)



FOTO n° 45914 (edificio 38770)



FOTO n° 45879 (edificio 40330)



FOTO n° 45857 (edificio 40824)



FOTO n° 45910 (edificio 42987)



FOTO n° 45852 (edificato minore 4516)



FOTO n° 45855 (edificato minore 4516)



FOTO n° 45864 (edificato minore 4517)



FOTO n° 45895 (edificato minore 4518)



FOTO n° 45926 (edificato minore 4519)



FOTO n° 45928 (edificato minore 4520)



FOTO n° 45933 (edificato minore 4522)



FOTO n° 45938 (edificato minore 4523)



FOTO n° 45943 (edificato minore 4523)





Informazioni sulla Scheda

Informazioni sulla Scheda

- Data rilevazione 07/11/2019
- Località MUTIGLIANO
- Denominazione c_519

Informazioni sull'Edificio 1770

- **Usò prevalente:** residenziale
- **Usi presenti:** residenziale permanente
- **Numero alloggi:** 2

Edifici di impianto storico

- **Edifici di matrice rurale:** fienili, stalle, manufatti di rimessaggio, ecc.

Informazioni sull'Edificio 6190

- **Usò prevalente:** residenziale
- **Usi presenti:** residenziale permanente
- **Numero alloggi:** 2

Edifici di impianto storico

- **Edifici di matrice rurale:** casa colonica isolata

Informazioni sull'Edificio 7278

- **Usò prevalente:** residenziale
- **Usi presenti:** accessorio

Edifici di impianto storico

- **Edifici di matrice rurale:** fienili, stalle, manufatti di rimessaggio, ecc.

Informazioni sull'Edificio 10258

- **Usò prevalente:** non rilevabile

Manufatti e altri edifici

- **Accessori:** altro

Informazioni sull'Edificio 12115

- **Usò prevalente:** residenziale
- **Usi presenti:** residenziale permanente
- **Numero alloggi:** 1

Edifici di impianto storico

- **Edifici con tipologie edilizie di base:** edilizia con tipologia incerta ottenuta per trasformazioni di edifici più antichi

Informazioni sull'Edificio 15078

- **Usò prevalente:** residenziale
- **Usi presenti:** residenziale permanente
- **Numero alloggi:** 1

Edifici di impianto storico

- **Edifici di matrice rurale:** casa colonica isolata

Informazioni sull'Edificio 17845

- **Uso prevalente:** non rilevabile
- **Usi presenti:** non rilevabile

Manufatti e altri edifici

- **Accessori:** ripostigli, rimessaggi, box

Informazioni sull'Edificio 19022

- **Uso prevalente:** accessorio
- **Usi presenti:** accessorio

Manufatti e altri edifici

- **Accessori:** forni

Informazioni sull'Edificio 21273

- **Uso prevalente:** accessorio
- **Usi presenti:** lavori in corso; accessorio

Manufatti e altri edifici

- **Edifici con caratteri difformi all'edificato tradizionale e/o preesistente:** a carattere non specialistico (di base)

Informazioni sull'Edificio 21634

- **Uso prevalente:** accessorio
- **Usi presenti:** accessorio

Manufatti e altri edifici

- **Accessori:** altro

Informazioni sull'Edificio 23233

- **Uso prevalente:** residenziale
- **Usi presenti:** residenziale permanente

Edifici di impianto storico

- **Edifici con tipologie edilizie di base:** edifici con preminenza dei caratteri "in schiera"

Informazioni sull'Edificio 23234

- **Uso prevalente:** non rilevabile

Informazioni sull'Edificio 25596

- **Uso prevalente:** residenziale
- **Usi presenti:** residenziale permanente
- **Numero alloggi:** 1

Edifici di impianto storico

- **Edifici con tipologie edilizie di base:** edilizia con tipologia incerta ottenuta per trasformazioni di edifici più antichi

Informazioni sull'Edificio 26347

- **Uso prevalente:** non rilevabile
- **Usi presenti:** non rilevabile

Manufatti e altri edifici

- **Accessori:** ripostigli, rimessaggi, box

Informazioni sull'Edificio 29416

- **Uso prevalente:** residenziale
- **Usi presenti:** residenziale permanente
- **Numero alloggi:** 1

Edifici di impianto storico

- **Edifici di matrice rurale:** casa colonica isolata

Informazioni sull'Edificio 31830

- **Uso prevalente:** non rilevabile

Informazioni sull'Edificio 32512

- **Uso prevalente:** accessorio
- **Usi presenti:** accessorio

Manufatti e altri edifici

- **Accessori:** ripostigli, rimessaggi, box

Informazioni sull'Edificio 32513

- **Uso prevalente:** non rilevabile

Informazioni sull'Edificio 33541

- **Uso prevalente:** residenziale
- **Usi presenti:** residenziale permanente
- **Numero alloggi:** 1

Edifici di impianto storico

- **Edifici di matrice rurale:** casa colonica isolata

Informazioni sull'Edificio 33542

- **Uso prevalente:** residenziale
- **Usi presenti:** residenziale permanente
- **Numero alloggi:** 1

Manufatti e altri edifici

- **Edifici con caratteri conformi all'edificato tradizionale e/o preesistente:** a carattere non specialistico (di base)

Informazioni sull'Edificio 35304

- **Uso prevalente:** accessorio
- **Usi presenti:** accessorio

Edifici di impianto storico

- **Edifici di matrice rurale:** fienili, stalle, manufatti di rimessaggio, ecc.

Informazioni sull'Edificio 37967

- **Uso prevalente:** residenziale
- **Usi presenti:** residenziale permanente
- **Numero alloggi:** 1

Edifici di impianto storico

- **Edifici con tipologie edilizie di base:** edifici con preminenza dei caratteri "in schiera"

Informazioni sull'Edificio 40022

- **Uso prevalente:** residenziale
- **Usi presenti:** residenziale permanente
- **Numero alloggi:** 1

Edifici di impianto storico

- **Edifici di matrice rurale:** casa colonica isolata

Informazioni sull'Edificio 43011

- **Uso prevalente:** non rilevabile

Informazioni sull'Edificio 43012

- **Uso prevalente:** non rilevabile

Informazioni sull'Edificio 43773

- **Uso prevalente:** residenziale
- **Usi presenti:** residenziale permanente

Edifici di impianto storico

- **Edifici con tipologie edilizie di base:** edifici con preminenza dei caratteri "in schiera"

Manufatti e altri edifici

- **Edifici con caratteri difformi all'edificato tradizionale e/o preesistente:** a carattere non specialistico (di base)

Informazioni sull'Edificato Minore 4551

Tipo
garage, box auto

Informazioni sull'Edificato Minore 4552

Tipo
tettoia

Informazioni sull'Edificato Minore 4553

Tipo
baracca, manufatto precario

Informazioni sull'Edificato Minore 4554

FOTO n° 46389 (scheda)



FOTO n° 46390 (scheda)



FOTO n° 46391 (scheda)



FOTO n° 46207 (edificio 1770)



FOTO n° 46208 (edificio 1770)



FOTO n° 46204 (edificio 6190)



FOTO n° 46213 (edificio 7278)



FOTO n° 46198 (edificio 10258)



FOTO n° 46388 (edificio 12115)



FOTO n° 46191 (edificio 15078)



FOTO n° 46192 (edificio 15078)



FOTO n° 46206 (edificio 19022)



FOTO n° 46218 (edificio 21273)



FOTO n° 46195 (edificio 21634)



FOTO n° 46201 (edificio 23233)



FOTO n° 46205 (edificio 23233)



FOTO n° 46209 (edificio 23233)



FOTO n° 46212 (edificio 25596)



FOTO n° 46203 (edificio 29416)



FOTO n° 46194 (edificio 32512)



FOTO n° 46387 (edificio 33541)



FOTO n° 46210 (edificio 33542)



FOTO n° 46200 (edificio 35304)



FOTO n° 46217 (edificio 35304)



FOTO n° 46211 (edificio 37967)



FOTO n° 46193 (edificio 40022)



FOTO n° 46197 (edificato minore 4551)



FOTO n° 46199 (edificato minore 4551)



FOTO n° 46214 (edificato minore 4552)



FOTO n° 46216 (edificato minore 4553)



FOTO n° 46386 (edificato minore 4554)



Report Scheda Edifici corte c_649 N°888

Edifici associati alla Scheda:

ID 631 | ID 2302 | ID 6301 | ID 6770 | ID 11645 | ID 26507 | ID 27729 | ID 33974 | ID 38413 | ID 43013 |

Edificati Minori associati alla Scheda:

ID 4556 |





Informazioni sulla Scheda

Informazioni sulla Scheda

- Data rilevazione 07/11/2019
- Località SAN MICHELE DI MORIANO
- Denominazione c_649

Informazioni sull'Edificio 631

- **Uso prevalente:** accessorio
 - **Usi presenti:** accessorio
- Manufatti e altri edifici**
- **Accessori:** forni

Informazioni sull'Edificio 2302

- **Uso prevalente:** non rilevabile

Informazioni sull'Edificio 6301

- **Uso prevalente:** residenziale
- **Usi presenti:** residenziale permanente
- **Numero alloggi:** 1

Edifici di impianto storico

- **Edifici con tipologie edilizie di base:** edifici con preminenza dei caratteri "in schiera"

Informazioni sull'Edificio 6770

- **Uso prevalente:** residenziale
- **Usi presenti:** residenziale permanente
- **Numero alloggi:** 1

Edifici di impianto storico

- **Edifici di matrice rurale:** casa padronale

Informazioni sull'Edificio 11645

- **Uso prevalente:** residenziale
- **Usi presenti:** residenziale permanente
- **Numero alloggi:** 1

Edifici di impianto storico

- **Edifici di matrice rurale:** fienili, stalle, manufatti di rimessaggio, ecc.

Informazioni sull'Edificio 26507

- **Uso prevalente:** residenziale
- **Usi presenti:** residenziale permanente
- **Numero alloggi:** 1

Manufatti e altri edifici

- **Edifici con caratteri difformi all'edificato tradizionale e/o preesistente:** a carattere non specialistico (di base)

Informazioni sull'Edificio 27729

- **Uso prevalente:** accessorio

- **Usi presenti:** non in uso; accessorio

Edifici di impianto storico

- **Edifici di matrice rurale:** fienili, stalle, manufatti di rimessaggio, ecc.

Informazioni sull'Edificio 33974

- **Uso prevalente:** non rilevabile
- **Usi presenti:** non rilevabile

Manufatti e altri edifici

- **Accessori:** altro

Informazioni sull'Edificio 38413

- **Uso prevalente:** residenziale
- **Usi presenti:** residenziale permanente
- **Numero alloggi:** 2

Edifici di impianto storico

- **Edifici di matrice rurale:** casa colonica isolata

Informazioni sull'Edificio 43013

- **Uso prevalente:** non rilevabile
- **Usi presenti:** non rilevabile

Manufatti e altri edifici

- **Edifici con caratteri difforni all'edificato tradizionale e/o preesistente:** a carattere non specialistico (di base)

Informazioni sull'Edificato Minore 4556

Tipo
tettoia

Rilievi fotografici



FOTO n° 46415 (edificio 631)



FOTO n° 46416 (edificio 631)



FOTO n° 46403 (edificio 6301)



FOTO n° 46406 (edificio 6301)



FOTO n° 46401 (edificio 6770)



FOTO n° 46402 (edificio 6770)



FOTO n° 46405 (edificio 6770)



FOTO n° 46408 (edificio 11645)



FOTO n° 46413 (edificio 26507)



FOTO n° 46414 (edificio 26507)



FOTO n° 46409 (edificio 27729)



FOTO n° 46410 (edificio 27729)



FOTO n° 46404 (edificio 38413)



FOTO n° 46407 (edificio 38413)



FOTO n° 46412 (edificato minore 4556)



Edifici associati alla Scheda:

ID 26091 | ID 27121 | ID 27122 | ID 44419

Edificati Minori associati alla Scheda:

ID 4562





Informazioni sulla Scheda

Informazioni sulla Scheda

- **Data rilevazione** 08/11/2019
- **Località** MASSA PISANA
- **Denominazione** c_2021

Informazioni sull'Edificio 26091

- **Usi prevalenti:** residenziale
- **Usi presenti:** residenziale permanente
- **Numero alloggi:** 2

Edifici di impianto storico

- **Edifici di matrice rurale:** casa colonica isolata

Informazioni sull'Edificio 27121

- **Usi prevalenti:** residenziale
- **Usi presenti:** residenziale permanente
- **Numero alloggi:** 1

Edifici di impianto storico

- **Edifici di matrice rurale:** casa colonica isolata

Informazioni sull'Edificio 27122

- **Usi prevalenti:** accessorio
- **Usi presenti:** accessorio

Manufatti e altri edifici

- **Accessori:** ripostigli, rimessaggi, box

Informazioni sull'Edificio 44419

- **Usi prevalenti:** accessorio
- **Usi presenti:** accessorio

Edifici di impianto storico

- **Edifici di matrice rurale:** fienili, stalle, manufatti di rimessaggio, ecc.

Informazioni sull'Edificato Minore 4562



FOTO n° 49134 (scheda)



FOTO n° 49712 (scheda)



FOTO n° 49713 (scheda)



FOTO n° 49129 (edificio 26091)



FOTO n° 49130 (edificio 26091)



FOTO n° 49131 (edificio 27121)



FOTO n° 49132 (edificio 27121)



FOTO n° 49133 (edificio 27122)



FOTO n° 49714 (edificato minore 4562)



FOTO n° 49715 (edificato minore 4562)





Informazioni sulla Scheda

Informazioni sulla Scheda

- **Data rilevazione** 10/11/2019
- **Località** ANTRACCOLI
- **Denominazione** c_2083

Informazioni sull'Edificio 1178

- **Uso prevalente:** residenziale
- **Usi presenti:** residenziale permanente

Edifici di impianto storico

- **Edifici con tipologie edilizie di base:** edifici con preminenza dei caratteri "in schiera"

Informazioni sull'Edificio 1854

- **Uso prevalente:** accessorio
- **Usi presenti:** accessorio

Manufatti e altri edifici

- **Accessori:** ripostigli, rimessaggi, box

Informazioni sull'Edificio 2586

- **Uso prevalente:** residenziale
- **Usi presenti:** residenziale permanente

Edifici di impianto storico

- **Edifici con tipologie edilizie di base:** edifici con preminenza dei caratteri "in schiera"

Informazioni sull'Edificio 3011

- **Uso prevalente:** accessorio
- **Usi presenti:** accessorio

Manufatti e altri edifici

- **Accessori:** ripostigli, rimessaggi, box

Informazioni sull'Edificio 23792

- **Uso prevalente:** accessorio
- **Usi presenti:** accessorio

Manufatti e altri edifici

- **Accessori:** garage

Informazioni sull'Edificio 25627

- **Uso prevalente:** accessorio
- **Usi presenti:** accessorio

Edifici di impianto storico

- **Edifici di matrice rurale:** fienili, stalle, manufatti di rimessaggio, ecc.

Informazioni sull'Edificio 29481

- **Uso prevalente:** residenziale

Edifici di impianto storico

- **Usi presenti:** residenziale permanente

- **Edifici di matrice rurale:** fienili, stalle, manufatti di rimessaggio, ecc.

Informazioni sull'Edificio 32733

- **Uso prevalente:** residenziale
- **Usi presenti:** residenziale permanente

Edifici di impianto storico

- **Edifici con tipologie edilizie di base:** edifici con preminenza dei caratteri "in schiera"

Informazioni sull'Edificio 41869

- **Uso prevalente:** accessorio
- **Usi presenti:** accessorio

Manufatti e altri edifici

- **Accessori:** ripostigli, rimessaggi, box

Informazioni sull'Edificato Minore 834

FOTO n° 11050 (edificio 1178)



FOTO n° 11053 (edificio 1178)



FOTO n° 11054 (edificio 1178)



FOTO n° 11055 (edificio 1178)



FOTO n° 11045 (edificio 1854)



FOTO n° 11063 (edificio 1854)



FOTO n° 11051 (edificio 2586)



FOTO n° 11057 (edificio 3011)



FOTO n° 11049 (edificio 23792)



FOTO n° 11060 (edificio 23792)



FOTO n° 10921 (edificio 25627)



FOTO n° 11037 (edificio 25627)



FOTO n° 11040 (edificio 25627)



FOTO n° 10922 (edificio 29481)



FOTO n° 11030 (edificio 32733)



FOTO n° 11033 (edificio 32733)



FOTO n° 11052 (edificio 32733)



FOTO n° 11047 (edificio 41869)



FOTO n° 13750 (edificio 41869)



FOTO n° 10924 (edificato minore 834)



Edificati Minori associati alla Scheda:

ID 4566 | ID 4567





Informazioni sulla Scheda

Informazioni sulla Scheda

- **Data rilevazione** 10/11/2019
- **Non rilevabile:** Non rilevabile
- **Località** ANTRACCOLI
- **Denominazione** c_2083 edifici minori non rilevabili

Informazioni sull'Edificato Minore 4566

Informazioni sull'Edificato Minore 4567

Edifici associati alla Scheda:

ID 5863 | ID 12605

Edificati Minori associati alla Scheda:

ID 760





Informazioni sulla Scheda

Informazioni sulla Scheda

- **Data rilevazione** 10/11/2019
- **Località** ARANCIO
- **Denominazione** c_2082

Informazioni sull'Edificio 5863

- **Usò prevalente:** residenziale
- **Usi presenti:** residenziale permanente

Edifici di impianto storico

- **Edifici con tipologie edilizie di base:** edifici con preminenza dei caratteri "in schiera"

Informazioni sull'Edificio 12605

- **Usò prevalente:** residenziale
- **Usi presenti:** accessorio; residenziale permanente

Edifici di impianto storico

- **Edifici con tipologie edilizie di base:** edifici con preminenza dei caratteri "in schiera"

Informazioni sull'Edificato Minore 760

Tipo
tettoia



FOTO n° 9774 (edificio 5863)



FOTO n° 9779 (edificio 5863)



FOTO n° 9785 (edificio 5863)



FOTO n° 9788 (edificio 5863)



FOTO n° 9776 (edificio 12605)



FOTO n° 9796 (edificio 12605)



FOTO n° 9793 (edificato minore 760)



Edifici associati alla Scheda:
ID 43024

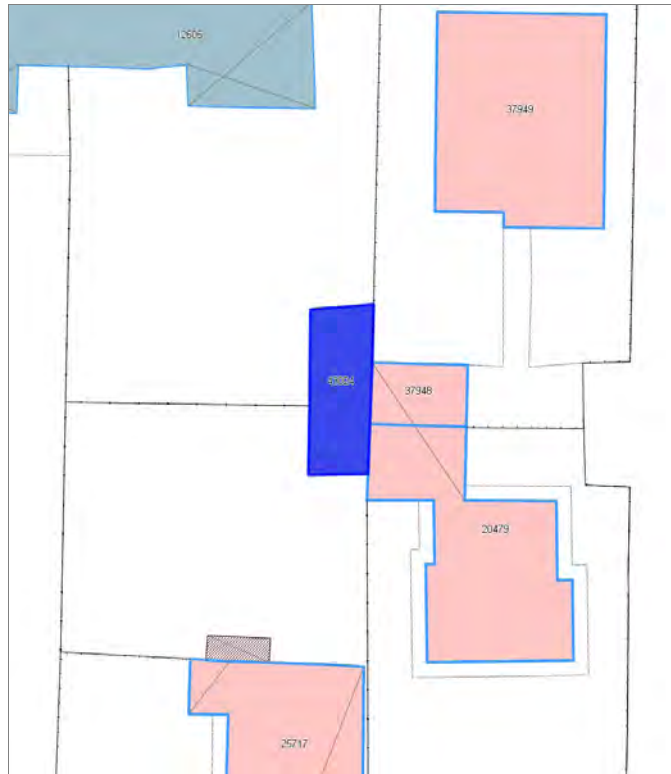

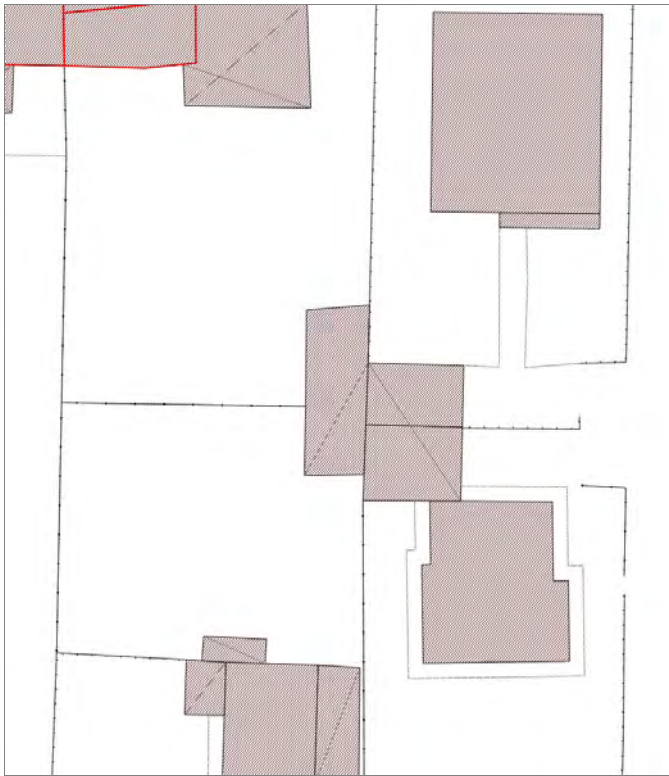

Informazioni sulla Scheda

Informazioni sulla Scheda

- **Data rilevazione** 10/11/2019
- **Località** ARANCIO
- **Denominazione** c_2082

Informazioni sull'Edificio 43024

- **Usi prevalenti:** accessorio
- **Usi presenti:** accessorio

Manufatti e altri edifici

- **Accessori:** ripostigli, rimessaggi, box

Edificati Minori associati alla Scheda:

ID 100 ID 101 ID 102 ID 103 ID 104 ID 105 ID 106 ID 107 ID 108 ID 109 ID 113 ID 114 ID 115 ID 116 ID 117 ID 118 ID 119 ID 120 ID 4573

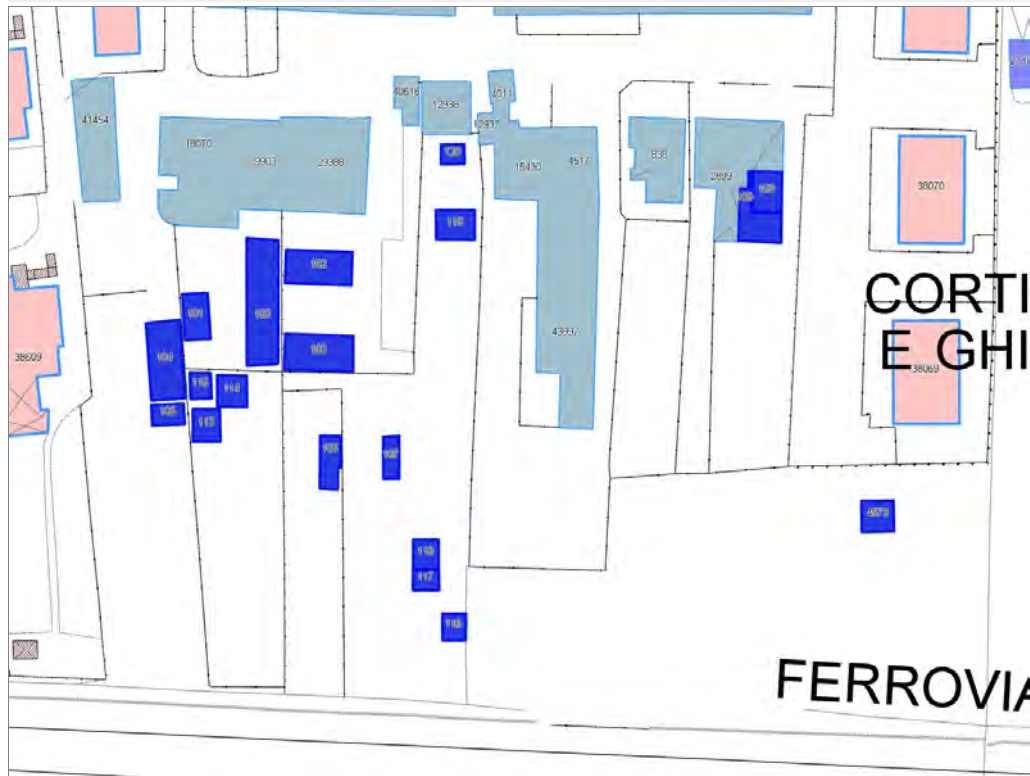

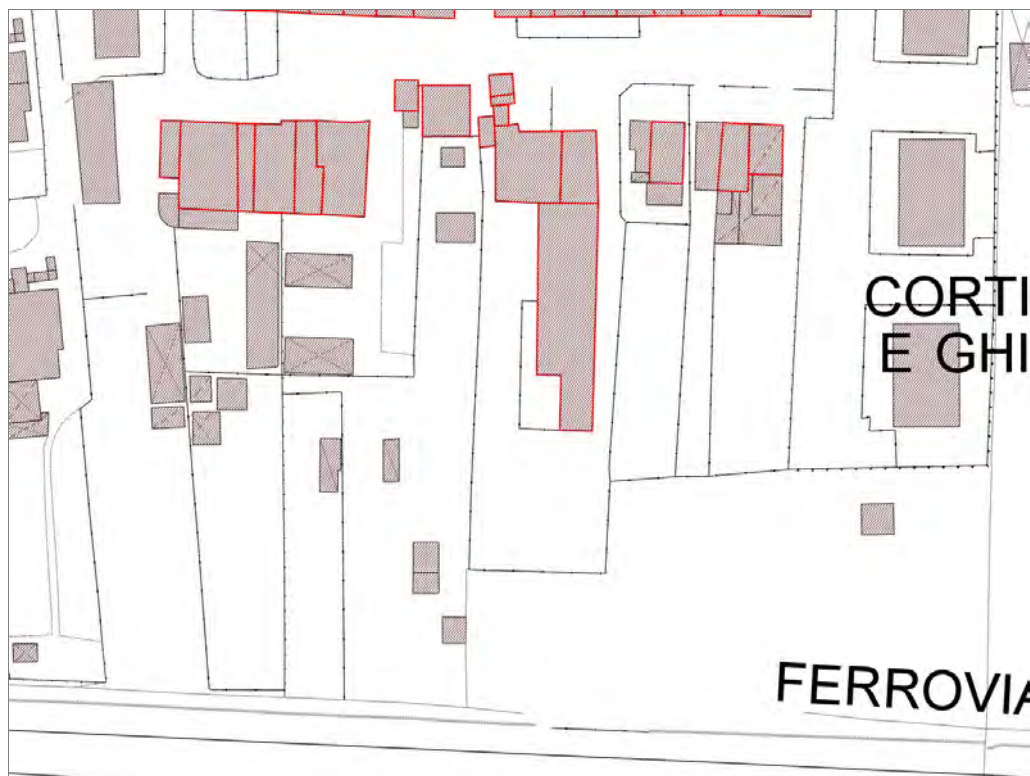

Informazioni sulla Scheda

Informazioni sulla Scheda

- Data rilevazione 10/11/2019
- Località SAN FILIPPO
- Denominazione c_282 edifici_minori_non_rilevabili

Informazioni sull'Edificato Minore 100

Tipo
garage, box auto

Informazioni sull'Edificato Minore 101

Tipo
garage, box auto

Informazioni sull'Edificato Minore 102

Tipo
garage, box auto

Informazioni sull'Edificato Minore 103

Tipo
garage, box auto

Informazioni sull'Edificato Minore 104

Tipo
garage, box auto

Informazioni sull'Edificato Minore 105

Tipo
baracca, manufatto precario

Informazioni sull'Edificato Minore 106

Tipo
baracca, manufatto precario

Informazioni sull'Edificato Minore 107

Tipo

baracca, manufatto precario

Informazioni sull'Edificato Minore 108

Tipo

loggiato

Informazioni sull'Edificato Minore 109

Tipo

loggiato

Informazioni sull'Edificato Minore 113

Tipo

baracca, manufatto precario

Informazioni sull'Edificato Minore 114

Tipo

baracca, manufatto precario

Informazioni sull'Edificato Minore 115

Tipo

baracca, manufatto precario

Informazioni sull'Edificato Minore 116

Tipo

baracca, manufatto precario

Informazioni sull'Edificato Minore 117

Tipo

baracca, manufatto precario

Informazioni sull'Edificato Minore 118

Tipo

baracca, manufatto precario

Informazioni sull'Edificato Minore 119

Tipo

baracca, manufatto precario

Informazioni sull'Edificato Minore 120

Tipo

baracca, manufatto precario

Informazioni sull'Edificato Minore 4573

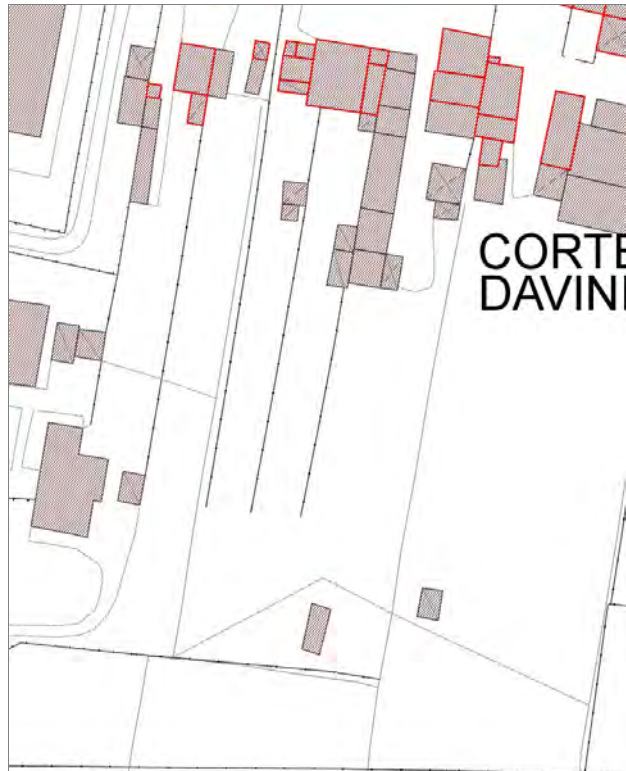

Informazioni sulla Scheda

Informazioni sulla Scheda

- **Data rilevazione** 10/11/2019
- **Non rilevabile:** Non rilevabile
- **Località** SORBANO DEL VESCOVO
- **Denominazione** c_176 edifici minori non rilevabili

Informazioni sull'Edificato Minore 650

Tipo

baracca, manufatto precario

Informazioni sull'Edificato Minore 654

Informazioni sull'Edificato Minore 655

Informazioni sull'Edificato Minore 656

Informazioni sull'Edificato Minore 657

Informazioni sull'Edificato Minore 659

Informazioni sull'Edificato Minore 4591

Informazioni sull'Edificato Minore 4592

Informazioni sull'Edificato Minore 4593

Informazioni sull'Edificato Minore 4594

Edificati Minori associati alla Scheda:

ID 4605 | ID 4606 | ID 4607 | ID 4608 | ID 4609 | ID 4610





Informazioni sulla Scheda

Informazioni sulla Scheda

- **Data rilevazione** 10/11/2019
- **Non rilevabile:** Non rilevabile
- **Località** MUGNANO
- **Denominazione** c_443 edifici minori non rilevabili

Informazioni sull'Edificato Minore 4605

Informazioni sull'Edificato Minore 4606

Informazioni sull'Edificato Minore 4607

Informazioni sull'Edificato Minore 4608

Informazioni sull'Edificato Minore 4609

Informazioni sull'Edificato Minore 4610

Edificati Minori associati alla Scheda:

ID 4600 | ID 4601



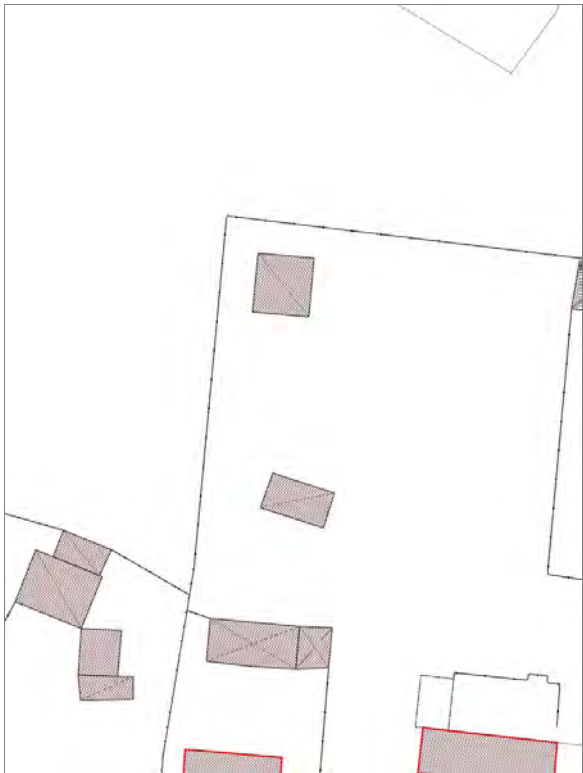

Informazioni sulla Scheda

Informazioni sulla Scheda

- **Data rilevazione** 10/11/2019
- **Non rilevabile:** Non rilevabile
- **Località** MUGNANO
- **Denominazione** c_442 edifici minori non rilevabili

Informazioni sull'Edificato Minore 4600

Informazioni sull'Edificato Minore 4601

Edifici associati alla Scheda:

ID 26176

Edificati Minori associati alla Scheda:

ID 4616

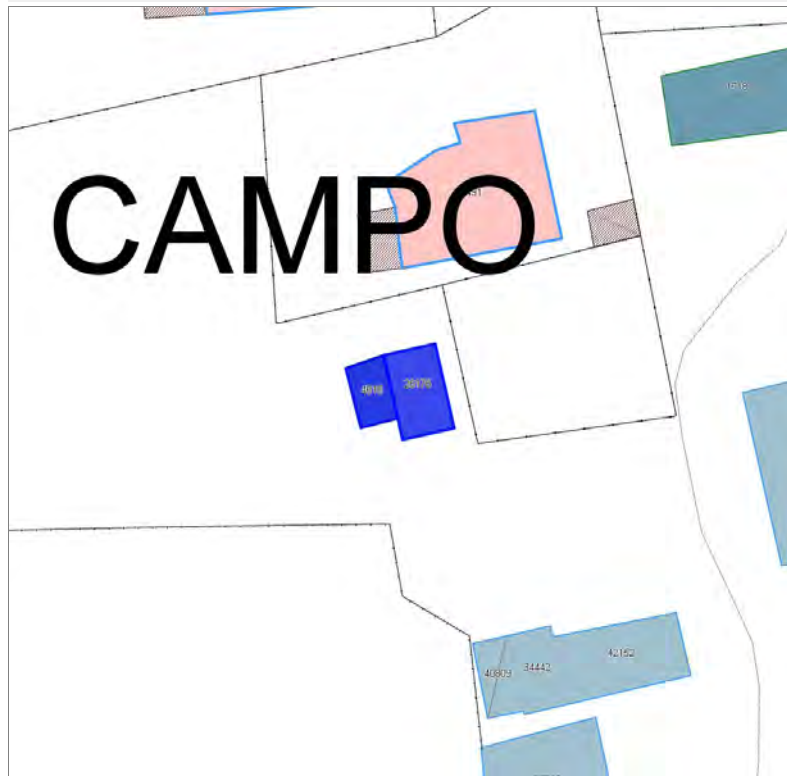



CAMPO

Informazioni sulla Scheda

Informazioni sulla Scheda

- **Data rilevazione** 10/11/2019
- **Località** TEMPAGNANO
- **Denominazione** c_394

Informazioni sull'Edificio 26176

- **Usi prevalenti:** non rilevabile
- **Usi presenti:** non rilevabile

Manufatti e altri edifici

- **Accessori:** ripostigli, rimessaggi, box

Informazioni sull'Edificato Minore 4616

Edifici associati alla Scheda:

ID 43016 | ID 43017 | ID 43018 | ID 43019 | ID 43025 | ID 43026 | ID 43028 | ID 43769

Edificati Minori associati alla Scheda:

ID 4558 | ID 4559 | ID 4560 | ID 4620 | ID 4621 | ID 4622 | ID 4623 | ID 4624





CORTEMOREONE

Informazioni sulla Scheda

Informazioni sulla Scheda

- **Data rilevazione** 11/11/2019
- **Località** SAN LORENZO DI MORIANO
- **Denominazione** c_1006

Informazioni sull'Edificio 43016

- **Usi prevalente:** residenziale
- **Usi presenti:** accessorio; residenziale permanente
- **Numero alloggi:** 2

Edifici di impianto storico

- **Edifici di matrice rurale:** casa colonica isolata

Informazioni sull'Edificio 43017

- **Usi prevalente:** residenziale
- **Usi presenti:** residenziale permanente
- **Numero alloggi:** 1

Edifici di impianto storico

- **Edifici con tipologie edilizie di base:** edifici con preminenza dei caratteri "in schiera"

Informazioni sull'Edificio 43018

- **Usi prevalente:** agricolo e funzioni connesse
- **Usi presenti:** attività produttiva agricola

Edifici di impianto storico

- **Edifici di matrice rurale:** fienili, stalle, manufatti di rimessaggio, ecc.

Informazioni sull'Edificio 43019

- **Usi prevalente:** agricolo e funzioni connesse
- **Usi presenti:** commerciale all'ingrosso

Edifici di impianto storico

- **Edifici di matrice rurale:** fienili, stalle, manufatti di rimessaggio, ecc.

Informazioni sull'Edificio 43025

- **Usi prevalente:** residenziale
- **Usi presenti:** residenziale permanente
- **Numero alloggi:** 2

Manufatti e altri edifici

- **Edifici con caratteri conformi all'edificato tradizionale e/o preesistente:** a carattere non specialistico (di base)

Informazioni sull'Edificio 43026

- **Usi prevalente:** commerciale
- **Usi presenti:** attività produttiva agricola; somministrazione alimenti e bevande

Edifici di impianto storico

- **Edifici di matrice rurale:** fienili, stalle, manufatti di rimessaggio, ecc.

Informazioni sull'Edificio 43028

- **Usi prevalente:** non rilevabile
- **Usi presenti:** non rilevabile
- **Manufatti e altri edifici**
 - **Accessori:** altro

Informazioni sull'Edificio 43769

- **Usi prevalente:** accessorio
- **Usi presenti:** accessorio
- **Manufatti e altri edifici**
 - **Accessori:** altro

Informazioni sull'Edificato Minore 4558

Tipo
tettoia

Informazioni sull'Edificato Minore 4559

Tipo
tettoia

Informazioni sull'Edificato Minore 4560

Tipo
tettoia

Informazioni sull'Edificato Minore 4620

Tipo
tettoia

Informazioni sull'Edificato Minore 4621

Tipo
tettoia

Informazioni sull'Edificato Minore 4622

Tipo
tettoia

Informazioni sull'Edificato Minore 4623

Tipo
tettoia

Informazioni sull'Edificato Minore 4624

Tipo
tettoia



FOTO n° 46621 (scheda)



FOTO n° 46622 (scheda)

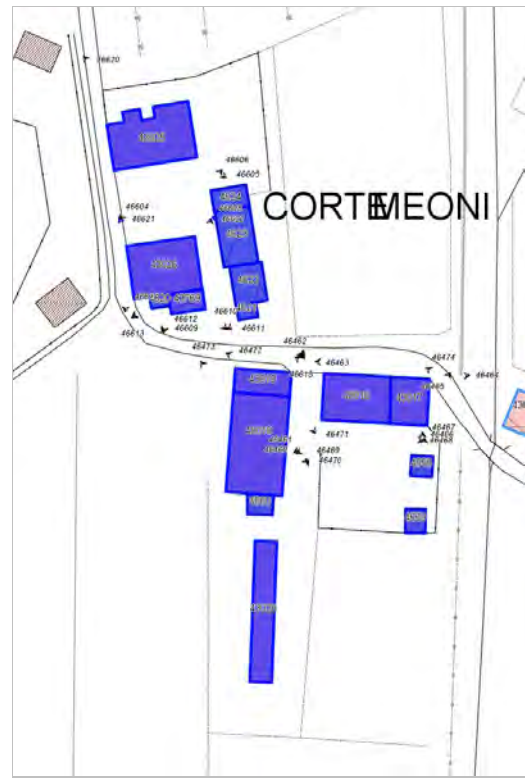

FOTO n° 46461 (edificio 43016)



FOTO n° 46462 (edificio 43016)



FOTO n° 46463 (edificio 43016)



FOTO n° 46460 (edificio 43017)



FOTO n° 46464 (edificio 43017)



FOTO n° 46465 (edificio 43017)



FOTO n° 46468 (edificio 43018)



FOTO n° 46469 (edificio 43018)



FOTO n° 46473 (edificio 43018)



FOTO n° 46471 (edificio 43019)



FOTO n° 46472 (edificio 43019)



FOTO n° 46604 (edificio 43025)



FOTO n° 46605 (edificio 43025)



FOTO n° 46620 (edificio 43025)



FOTO n° 46606 (edificio 43026)



FOTO n° 46608 (edificio 43026)



FOTO n° 46611 (edificio 43026)



FOTO n° 46612 (edificio 43026)



FOTO n° 46613 (edificio 43026)



FOTO n° 46614 (edificio 43026)



FOTO n° 46609 (edificio 43769)



FOTO n° 46610 (edificio 43769)



FOTO n° 46466 (edificato minore 4558)



FOTO n° 46467 (edificato minore 4559)



FOTO n° 46470 (edificato minore 4560)



FOTO n° 46615 (edificato minore 4620)



FOTO n° 46616 (edificato minore 4621)



FOTO n° 46617 (edificato minore 4622)



FOTO n° 46618 (edificato minore 4623)



FOTO n° 46619 (edificato minore 4624)



Report Scheda Edifici corte c_517 N°903

Edifici associati alla Scheda:

ID 291 | ID 422 | ID 5336 | ID 10160 | ID 13875 | ID 14446 | ID 16943 | ID 18615 | ID 19204 | ID 24672 | ID 27320 | ID 27474 | ID 27731 | ID 27748 | ID 30444 | ID 31030 | ID 31792 | ID 32952 | ID 32953 | ID 35338 | ID 35339 | ID 36064 | ID 38662 | ID 39577 | ID 39897 | ID 40005 | ID 43056 | ID 43057 | ID 43058 | ID 43059 | ID 43060 | ID 43061





CORTISOLDO

Informazioni sulla Scheda

Informazioni sulla Scheda

- Data rilevazione 14/11/2019
- Località CAPPELLA
- Denominazione c_517

Informazioni sull'Edificio 291

- **Uso prevalente:** residenziale
- **Usi presenti:** residenziale permanente
- **Numero alloggi:** 2

Edifici di impianto storico

- **Edifici con tipologie edilizie di base:** edifici con preminenza dei caratteri "in schiera"

Informazioni sull'Edificio 422

- **Uso prevalente:** accessorio
- **Usi presenti:** accessorio

Manufatti e altri edifici

- **Accessori:** ripostigli, rimessaggi, box

Informazioni sull'Edificio 5336

- **Uso prevalente:** residenziale
- **Usi presenti:** residenziale permanente
- **Numero alloggi:** 1

Manufatti e altri edifici

- **Edifici con caratteri difformi all'edificato tradizionale e/o preesistente:** a carattere non specialistico (di base)

Informazioni sull'Edificio 10160

- **Uso prevalente:** residenziale
- **Usi presenti:** residenziale permanente
- **Numero alloggi:** 1

Edifici di impianto storico

- **Edifici di matrice rurale:** fienili, stalle, manufatti di rimessaggio, ecc.

Informazioni sull'Edificio 13875

- **Uso prevalente:** residenziale
- **Usi presenti:** residenziale permanente
- **Numero alloggi:** 1

Edifici di impianto storico

- **Edifici di matrice rurale:** fienili, stalle, manufatti di rimessaggio, ecc.

Informazioni sull'Edificio 14446

- **Uso prevalente:** residenziale
- **Usi presenti:** residenziale permanente
- **Numero alloggi:** 1

Manufatti e altri edifici

- **Edifici con caratteri difformi all'edificato tradizionale e/o preesistente:** a carattere non specialistico (di base)

Informazioni sull'Edificio 16943

- **Uso prevalente:** residenziale
- **Usi presenti:** residenziale permanente
- **Numero alloggi:** 3

Edifici di impianto storico

- **Edifici di matrice rurale:** fienili, stalle, manufatti di rimessaggio, ecc.

Informazioni sull'Edificio 18615

- **Uso prevalente:** non rilevabile
- **Usi presenti:** non rilevabile

Manufatti e altri edifici

- **Accessori:** ripostigli, rimessaggi, box

Informazioni sull'Edificio 19204

- **Uso prevalente:** misto
- **Usi presenti:** accessorio; residenziale saltuario

Manufatti e altri edifici

- **Accessori:** garage

Informazioni sull'Edificio 24672

- **Uso prevalente:** residenziale
- **Usi presenti:** residenziale permanente
- **Numero alloggi:** 1

Edifici di impianto storico

- **Edifici con tipologie edilizie di base:** edifici con preminenza dei caratteri "in schiera"

Informazioni sull'Edificio 27320

- **Uso prevalente:** accessorio
- **Usi presenti:** accessorio

Edifici di impianto storico

- **Edifici di matrice rurale:** fienili, stalle, manufatti di rimessaggio, ecc.

Informazioni sull'Edificio 27474

- **Uso prevalente:** accessorio
- **Usi presenti:** accessorio

Edifici di impianto storico

- **Edifici di matrice rurale:** fienili, stalle, manufatti di rimessaggio, ecc.

Informazioni sull'Edificio 27731

- **Uso prevalente:** non rilevabile
- **Usi presenti:** non rilevabile

Edifici di impianto storico

- **Edifici di matrice rurale:** fienili, stalle, manufatti di rimessaggio, ecc.

Informazioni sull'Edificio 27748

- **Uso prevalente:** accessorio
- **Usi presenti:** accessorio

Manufatti e altri edifici

- **Accessori:** ripostigli, rimessaggi, box

Informazioni sull'Edificio 30444

- **Uso prevalente:** residenziale
- **Usi presenti:** residenziale permanente
- **Numero alloggi:** 1

Edifici di impianto storico

- **Edifici con tipologie edilizie di base:** edifici con preminenza dei caratteri "in schiera"

Informazioni sull'Edificio 31030

- **Uso prevalente:** non rilevabile
- **Usi presenti:** non rilevabile

Manufatti e altri edifici

- **Accessori:** ripostigli, rimessaggi, box

Informazioni sull'Edificio 31792

- **Uso prevalente:** non rilevabile
- **Usi presenti:** non rilevabile

Manufatti e altri edifici

- **Accessori:** ripostigli, rimessaggi, box

Informazioni sull'Edificio 32952

- **Uso prevalente:** non rilevabile

Manufatti e altri edifici

- **Accessori:** altro

Informazioni sull'Edificio 32953

- **Uso prevalente:** accessorio
- **Usi presenti:** accessorio

Manufatti e altri edifici

- **Accessori:** ripostigli, rimessaggi, box

Informazioni sull'Edificio 35338

- **Uso prevalente:** accessorio
- **Usi presenti:** accessorio

Manufatti e altri edifici

- **Accessori:** ripostigli, rimessaggi, box

Informazioni sull'Edificio 35339

- **Uso prevalente:** non rilevabile
- **Usi presenti:** non rilevabile

Edifici di impianto storico

- **Edifici con tipologie edilizie di base:** edifici con preminenza dei caratteri "in linea"

Informazioni sull'Edificio 36064

- **Uso prevalente:** residenziale
- **Usi presenti:** residenziale permanente
- **Numero alloggi:** 1

Edifici di impianto storico

- **Edifici con tipologie edilizie di base:** edifici con preminenza dei caratteri "in linea"

Informazioni sull'Edificio 38662

- **Uso prevalente:** accessorio
- **Usi presenti:** non in uso; accessorio

Edifici di impianto storico

- **Edifici di matrice rurale:** fienili, stalle, manufatti di rimessaggio, ecc.

Informazioni sull'Edificio 39577

- **Uso prevalente:** residenziale
- **Usi presenti:** residenziale permanente
- **Numero alloggi:** 1

Edifici di impianto storico

- **Edifici con tipologie edilizie di base:** edifici con preminenza dei caratteri "in linea"

Informazioni sull'Edificio 39897

- **Uso prevalente:** non rilevabile
- **Usi presenti:** non rilevabile

Edifici di impianto storico

- **Edifici di matrice rurale:** casa padronale

Informazioni sull'Edificio 40005

- **Uso prevalente:** residenziale
- **Usi presenti:** residenziale permanente
- **Numero alloggi:** 1

Edifici di impianto storico

- **Edifici con tipologie edilizie di base:** edifici con preminenza dei caratteri "in schiera"

Informazioni sull'Edificio 43056

- **Uso prevalente:** accessorio
- **Usi presenti:** accessorio

Manufatti e altri edifici

- **Accessori:** ripostigli, rimessaggi, box

Informazioni sull'Edificio 43057

- **Uso prevalente:** non rilevabile
- **Usi presenti:** non rilevabile

Manufatti e altri edifici

- **Accessori:** ripostigli, rimessaggi, box

Informazioni sull'Edificio 43058

- **Uso prevalente:** non rilevabile
- **Usi presenti:** non rilevabile

Manufatti e altri edifici

- **Edifici con caratteri conformi all'edificato tradizionale e/o preesistente:** a carattere non specialistico (di base)

Informazioni sull'Edificio 43059

- **Uso prevalente:** non rilevabile

Informazioni sull'Edificio 43060

- **Uso prevalente:** accessorio
- **Usi presenti:** accessorio

Manufatti e altri edifici

- **Accessori:** ripostigli, rimessaggi, box

Informazioni sull'Edificio 43061

- **Uso prevalente:** non rilevabile

Manufatti e altri edifici

- **Accessori:** altro

FOTO n° 46905 (edificio 291)



FOTO n° 46906 (edificio 291)



FOTO n° 46908 (edificio 422)



FOTO n° 46913 (edificio 5336)



FOTO n° 46891 (edificio 10160)



FOTO n° 46893 (edificio 10160)



FOTO n° 46911 (edificio 13875)



FOTO n° 46914 (edificio 14446)



FOTO n° 46912 (edificio 16943)



FOTO n° 46900 (edificio 19204)



FOTO n° 46886 (edificio 24672)



FOTO n° 46887 (edificio 24672)



FOTO n° 46892 (edificio 27320)



FOTO n° 46894 (edificio 27320)



FOTO n° 46888 (edificio 27474)



FOTO n° 46889 (edificio 27474)



FOTO n° 46903 (edificio 30444)



FOTO n° 46904 (edificio 30444)



FOTO n° 46910 (edificio 32952)



FOTO n° 46907 (edificio 32953)



FOTO n° 46917 (edificio 36064)



FOTO n° 46916 (edificio 38662)



FOTO n° 46898 (edificio 39577)



FOTO n° 46899 (edificio 39577)



FOTO n° 46901 (edificio 39577)



FOTO n° 46895 (edificio 40005)



FOTO n° 46897 (edificio 40005)



FOTO n° 46909 (edificio 43056)





SOLDO

Informazioni sulla Scheda

Informazioni sulla Scheda

- **Data rilevazione** 14/11/2019
- **Non rilevabile:** Proprietari vietano rilievo degli edifici minori
- **Località** CAPPELLA
- **Denominazione** c_517 edifici minori non rilevabili

Informazioni sull'Edificato Minore 4676

Informazioni sull'Edificato Minore 4677

Informazioni sull'Edificato Minore 4678

Informazioni sull'Edificato Minore 4679

Informazioni sull'Edificato Minore 4680

Edifici associati alla Scheda:

ID 6671 | ID 7672 | ID 18693 | ID 21367 | ID 24512 | ID 26493 | ID 28246 | ID 30425 | ID 30606 | ID 32758 | ID 43063 | ID 43786





BURICO

Informazioni sulla Scheda

Informazioni sulla Scheda

- **Data rilevazione** 15/11/2019
- **Località** Monte San Quirico
- **Denominazione** c_507

Informazioni sull'Edificio 6671

- **Usi prevalente:** non in uso
- **Usi presenti:** non in uso; accessorio

Manufatti e altri edifici

- **Accessori:** forni

Informazioni sull'Edificio 7672

- **Usi prevalente:** residenziale
- **Usi presenti:** residenziale permanente
- **Numero alloggi:** 1

Edifici di impianto storico

- **Edifici con tipologie edilizie di base:** edifici con preminenza dei caratteri "in linea"

Informazioni sull'Edificio 18693

- **Usi prevalente:** residenziale
- **Usi presenti:** residenziale permanente
- **Numero alloggi:** 1

Edifici di impianto storico

- **Edifici con tipologie edilizie di base:** edifici con preminenza dei caratteri "in linea"

Informazioni sull'Edificio 21367

- **Usi prevalente:** accessorio
- **Usi presenti:** accessorio

Edifici di impianto storico

- **Edifici di matrice rurale:** fienili, stalle, manufatti di rimessaggio, ecc.

Informazioni sull'Edificio 24512

Manufatti e altri edifici

- **Accessori:** ripostigli, rimessaggi, box

Informazioni sull'Edificio 26493

- **Usi prevalente:** residenziale
- **Usi presenti:** residenziale permanente
- **Numero alloggi:** 1

Edifici di impianto storico

- **Edifici con tipologie edilizie di base:** edifici con preminenza dei caratteri "in linea"

Informazioni sull'Edificio 28246

- **Uso prevalente:** residenziale
- **Usi presenti:** residenziale saltuario
- **Numero alloggi:** 1

Edifici di impianto storico

- **Edifici di matrice rurale:** fienili, stalle, manufatti di rimessaggio, ecc.

Informazioni sull'Edificio 30425

- **Uso prevalente:** accessorio
- **Usi presenti:** accessorio

Edifici di impianto storico

- **Edifici di matrice rurale:** fienili, stalle, manufatti di rimessaggio, ecc.

Informazioni sull'Edificio 30606

Manufatti e altri edifici

- **Accessori:** altro

Informazioni sull'Edificio 32758

- **Uso prevalente:** residenziale
- **Usi presenti:** residenziale permanente
- **Numero alloggi:** 1

Edifici di impianto storico

- **Edifici di matrice rurale:** casa colonica isolata

Informazioni sull'Edificio 43063

Manufatti e altri edifici

- **Accessori:** altro

Informazioni sull'Edificio 43786

- **Uso prevalente:** accessorio
- **Usi presenti:** accessorio; residenziale permanente

Manufatti e altri edifici

- **Accessori:** altro

Rilievi fotografici



FOTO n° 46970 (scheda)



FOTO n° 46971 (scheda)



FOTO n° 46972 (scheda)



FOTO n° 46939 (edificio 6671)



FOTO n° 46940 (edificio 6671)



FOTO n° 46930 (edificio 7672)



FOTO n° 46932 (edificio 7672)



FOTO n° 46944 (edificio 7672)



FOTO n° 46931 (edificio 18693)



FOTO n° 46934 (edificio 18693)



FOTO n° 46945 (edificio 18693)



FOTO n° 46946 (edificio 21367)



FOTO n° 46947 (edificio 21367)



FOTO n° 46948 (edificio 21367)



FOTO n° 46941 (edificio 24512)



FOTO n° 46938 (edificio 26493)



FOTO n° 46933 (edificio 26493)



FOTO n° 46942 (edificio 26493)



FOTO n° 46943 (edificio 26493)



FOTO n° 46935 (edificio 28246)



FOTO n° 46936 (edificio 28246)



FOTO n° 46950 (edificio 28246)



FOTO n° 46955 (edificio 28246)



FOTO n° 46937 (edificio 30425)



FOTO n° 46954 (edificio 30425)



FOTO n° 46957 (edificio 30606)



FOTO n° 46958 (edificio 30606)



FOTO n° 46949 (edificio 32758)



FOTO n° 46951 (edificio 32758)



FOTO n° 46953 (edificio 32758)



FOTO n° 46956 (edificio 43063)



Edifici associati alla Scheda:

ID 9870 | ID 9871 | ID 23329 | ID 23330 | ID 23331 | ID 23332 | ID 24402 | ID 26725 | ID 28757 | ID 37778 | ID 39158 | ID 44352

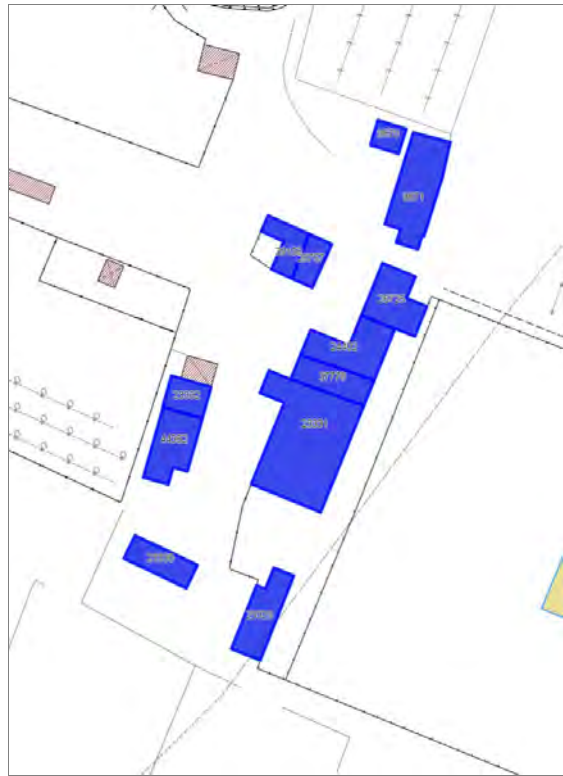



Informazioni sulla Scheda

Informazioni sulla Scheda

- **Data rilevazione** 15/11/2019
- **Località** Monte San Quirico
- **Denominazione** c_2095

Informazioni sull'Edificio 9870

- **Uso prevalente:** non rilevabile
- **Usi presenti:** non rilevabile

Manufatti e altri edifici

- **Accessori:** ripostigli, rimessaggi, box

Informazioni sull'Edificio 9871

- **Uso prevalente:** non rilevabile
- **Usi presenti:** non rilevabile

Manufatti e altri edifici

- **Accessori:** ripostigli, rimessaggi, box

Informazioni sull'Edificio 23329

- **Uso prevalente:** non rilevabile

Edifici di impianto storico

- **Edifici di matrice rurale:** fienili, stalle, manufatti di rimessaggio, ecc.

Informazioni sull'Edificio 23330

- **Uso prevalente:** non rilevabile

Manufatti e altri edifici

- **Edifici con caratteri difforni all'edificato tradizionale e/o preesistente:** a carattere non specialistico (di base)

Informazioni sull'Edificio 23331

- **Uso prevalente:** non rilevabile
- **Usi presenti:** non rilevabile

Edifici di impianto storico

- **Edifici di matrice rurale:** casa padronale

Informazioni sull'Edificio 23332

- **Uso prevalente:** accessorio
- **Usi presenti:** accessorio

Edifici di impianto storico

- **Edifici di matrice rurale:** fienili, stalle, manufatti di rimessaggio, ecc.

Informazioni sull'Edificio 24402

- **Uso prevalente:** non rilevabile
- **Usi presenti:** non rilevabile

- **Edifici di impianto storico**
- **Edifici di matrice rurale:** casa padronale

Informazioni sull'Edificio 26725

- **Uso prevalente:** non rilevabile
- **Usi presenti:** non rilevabile

- **Edifici di impianto storico**
- **Edifici di matrice rurale:** casa colonica isolata

Informazioni sull'Edificio 28757

- **Uso prevalente:** non rilevabile
- **Usi presenti:** non rilevabile

- **Manufatti e altri edifici**
- **Accessori:** altro

Informazioni sull'Edificio 37778

- **Usi presenti:** non rilevabile

- **Edifici di impianto storico**
- **Edifici di matrice rurale:** casa padronale

Informazioni sull'Edificio 39158

- **Uso prevalente:** non rilevabile
- **Usi presenti:** non rilevabile

- **Manufatti e altri edifici**
- **Accessori:** altro

Informazioni sull'Edificio 44352

- **Uso prevalente:** accessorio
- **Usi presenti:** accessorio

- **Manufatti e altri edifici**
- **Edifici di saturazione:** a carattere non specialistico (di base)

Rilievi fotografici



FOTO n° 46968 (scheda)



FOTO n° 46969 (scheda)

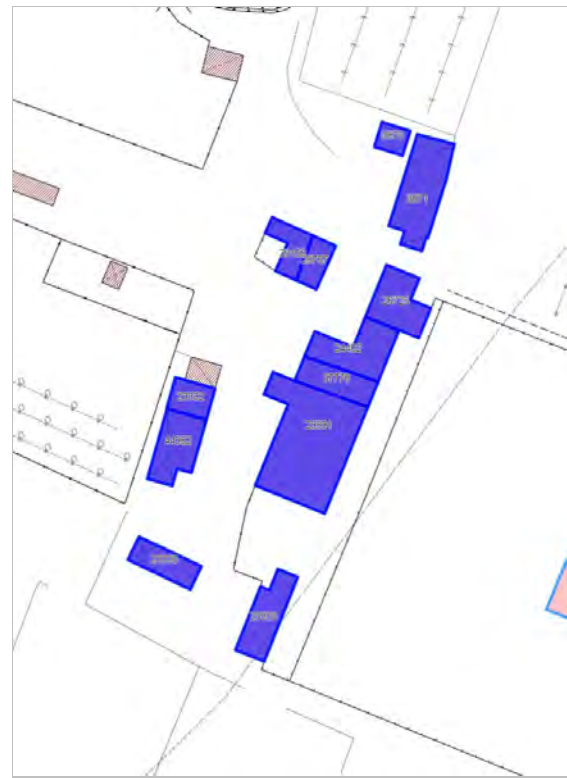

FOTO n° 46967 (edificio 23332)



Report Scheda Edifici corte c_505 N°907

Edifici associati alla Scheda:

ID 1443 | ID 6856 | ID 8282 | ID 9212 | ID 11886 | ID 13940 | ID 18672 | ID 21611 | ID 24431 | ID 24432 | ID 28582 | ID 28583 | ID 38798 | ID 43788 |

Edificati Minori associati alla Scheda:

ID 4683 | ID 4684 | ID 4685 | ID 4686 |





Informazioni sulla Scheda

Informazioni sulla Scheda

- **Data rilevazione** 15/11/2019
- **Località** Monte San Quirico
- **Denominazione** c_505

Informazioni sull'Edificio 1443

- **Usi prevalenti:** accessorio
- **Usi presenti:** accessorio

Manufatti e altri edifici

- **Accessori:** ripostigli, rimessaggi, box

Informazioni sull'Edificio 6856

- **Usi prevalenti:** residenziale
- **Usi presenti:** residenziale permanente
- **Numero alloggi:** 1

Edifici di impianto storico

- **Edifici con tipologie edilizie di base:** edifici con preminenza dei caratteri "in schiera"

Informazioni sull'Edificio 8282

- **Usi prevalenti:** accessorio
- **Usi presenti:** non in uso; accessorio

Edifici di impianto storico

- **Edifici di matrice rurale:** fienili, stalle, manufatti di rimessaggio, ecc.

Informazioni sull'Edificio 9212

- **Usi prevalenti:** residenziale
- **Usi presenti:** residenziale permanente
- **Numero alloggi:** 2

Edifici di impianto storico

- **Edifici con tipologie edilizie di base:** edifici con preminenza dei caratteri "in linea"

Informazioni sull'Edificio 11886

- **Usi prevalenti:** accessorio
- **Usi presenti:** accessorio

Manufatti e altri edifici

- **Accessori:** ripostigli, rimessaggi, box

Informazioni sull'Edificio 13940

- **Usi prevalenti:** residenziale
- **Usi presenti:** residenziale permanente
- **Numero alloggi:** 2

Edifici di impianto storico

- **Edifici con tipologie edilizie di base:** edifici con preminenza dei caratteri "in schiera"

Informazioni sull'Edificio 18672

- **Uso prevalente:** accessorio
- **Usi presenti:** accessorio

Manufatti e altri edifici

- **Accessori:** ripostigli, rimessaggi, box

Informazioni sull'Edificio 21611

- **Uso prevalente:** non rilevabile

Informazioni sull'Edificio 24431

Informazioni sull'Edificio 24432

- **Uso prevalente:** residenziale
- **Usi presenti:** residenziale permanente
- **Numero alloggi:** 1

Edifici di impianto storico

- **Edifici con tipologie edilizie di base:** edifici con preminenza dei caratteri "in linea"

Informazioni sull'Edificio 28582

- **Uso prevalente:** accessorio
- **Usi presenti:** accessorio

Manufatti e altri edifici

- **Accessori:** garage

Informazioni sull'Edificio 28583

- **Uso prevalente:** residenziale
- **Usi presenti:** residenziale permanente
- **Numero alloggi:** 1

Edifici di impianto storico

- **Edifici con tipologie edilizie di base:** edifici con preminenza dei caratteri "in linea"

Informazioni sull'Edificio 38798

- **Uso prevalente:** residenziale
- **Usi presenti:** residenziale permanente
- **Numero alloggi:** 1

Edifici di impianto storico

- **Edifici con tipologie edilizie di base:** edifici con preminenza dei caratteri "in schiera"

Informazioni sull'Edificio 43788

- **Uso prevalente:** accessorio
- **Usi presenti:** accessorio

Edifici di impianto storico

- **Edifici di matrice rurale:** fienili, stalle, manufatti di rimessaggio, ecc.

Informazioni sull'Edificato Minore 4683

Tipo
tettoia

Informazioni sull'Edificato Minore 4684

Tipo
baracca, manufatto precario

Informazioni sull'Edificato Minore 4685

Tipo
baracca, manufatto precario

Informazioni sull'Edificato Minore 4686

Tipo
baracca, manufatto precario

Rilievi fotografici



FOTO n° 46992 (scheda)



FOTO n° 46993 (scheda)



FOTO n° 46994 (scheda)



FOTO n° 46986 (edificio 1443)



FOTO n° 46982 (edificio 6856)



FOTO n° 46978 (edificio 8282)



FOTO n° 46973 (edificio 9212)



FOTO n° 46974 (edificio 9212)



FOTO n° 46983 (edificio 11886)



FOTO n° 46987 (edificio 18672)



FOTO n° 46988 (edificio 18672)



FOTO n° 46976 (edificio 24432)



FOTO n° 46977 (edificio 24432)



FOTO n° 46989 (edificio 28582)



FOTO n° 46979 (edificio 28583)



FOTO n° 46980 (edificio 28583)



FOTO n° 46975 (edificio 38798)



FOTO n° 46981 (edificio minore 4683)



FOTO n° 46984 (edificio minore 4684)



FOTO n° 46985 (edificio minore 4685)



FOTO n° 46990 (edificio minore 4686)



Edificati Minori associati alla Scheda:

ID 4687 | ID 4688 | ID 4689 | ID 4690





Informazioni sulla Scheda

Informazioni sulla Scheda

- **Data rilevazione** 15/11/2019
- **Non rilevabile:** Non accessibili
- **Località** Monte San Quirico
- **Denominazione** c_505 edifici minori non rilevabili

Informazioni sull'Edificato Minore 4687

Informazioni sull'Edificato Minore 4688

Informazioni sull'Edificato Minore 4689

Informazioni sull'Edificato Minore 4690

Edifici associati alla Scheda:

ID 9953 | ID 13345 | ID 13346 | ID 13347 | ID 15556 | ID 17087 | ID 24944 | ID 25931 | ID 43064 | ID 43787

Edificati Minori associati alla Scheda:

ID 4691

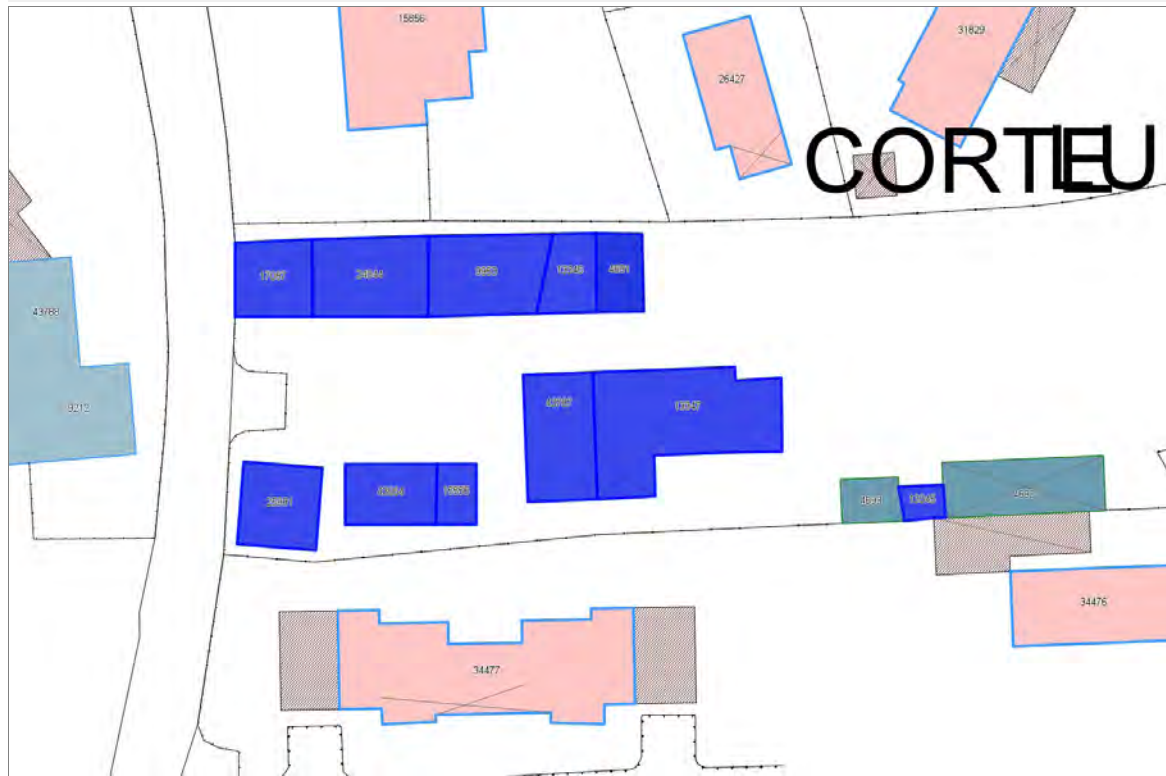

CORTIEU

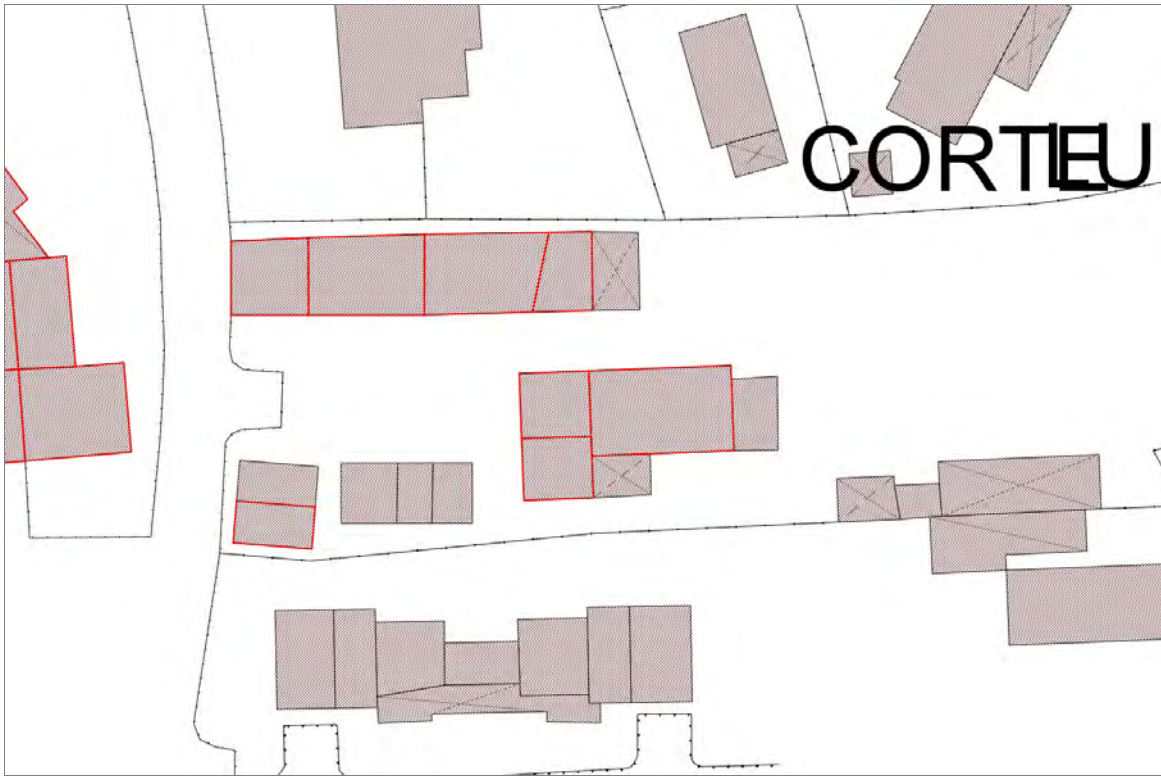

Informazioni sulla Scheda

Informazioni sulla Scheda

- **Data rilevazione** 15/11/2019
- **Località** Monte San Quirico
- **Denominazione** c_506

Informazioni sull'Edificio 9953

- **Usò prevalente:** residenziale
- **Usi presenti:** residenziale permanente
- **Numero alloggi:** 2

Edifici di impianto storico

- **Edifici di matrice rurale:** fienili, stalle, manufatti di rimessaggio, ecc.

Informazioni sull'Edificio 13345

- **Usò prevalente:** non rilevabile
- **Usi presenti:** non rilevabile

Manufatti e altri edifici

- **Accessori:** ripostigli, rimessaggi, box

Informazioni sull'Edificio 13346

- **Usò prevalente:** residenziale
- **Usi presenti:** residenziale permanente
- **Numero alloggi:** 1

Edifici di impianto storico

- **Edifici di matrice rurale:** fienili, stalle, manufatti di rimessaggio, ecc.

Informazioni sull'Edificio 13347

- **Usò prevalente:** residenziale
- **Usi presenti:** residenziale permanente
- **Numero alloggi:** 2

Edifici di impianto storico

- **Edifici con tipologie edilizie di base:** edilizia con tipologia incerta ottenuta per trasformazioni di edifici più antichi

Informazioni sull'Edificio 15556

- **Usò prevalente:** residenziale
- **Usi presenti:** residenziale permanente

Manufatti e altri edifici

- **Edifici con caratteri difforni all'edificato tradizionale e/o preesistente:** a carattere non specialistico (di base)

Informazioni sull'Edificio 17087

- **Usò prevalente:** residenziale
- **Usi presenti:** residenziale permanente
- **Numero alloggi:** 1

Edifici di impianto storico

- **Edifici con tipologie edilizie di base:** edifici con preminenza dei caratteri "in schiera"

Informazioni sull'Edificio 24944

- **Uso prevalente:** residenziale
- **Usi presenti:** residenziale permanente
- **Numero alloggi:** 1

Edifici di impianto storico

- **Edifici con tipologie edilizie di base:** edifici con preminenza dei caratteri "in linea"

Informazioni sull'Edificio 25931

- **Uso prevalente:** accessorio
- **Usi presenti:** accessorio

Edifici di impianto storico

- **Edifici con tipologie edilizie di base:** edilizia con tipologia incerta ottenuta per trasformazioni di edifici più antichi

Informazioni sull'Edificio 43064

- **Uso prevalente:** residenziale
- **Usi presenti:** residenziale permanente
- **Numero alloggi:** 1

Manufatti e altri edifici

- **Edifici con caratteri difforni all'edificato tradizionale e/o preesistente:** a carattere non specialistico (di base)

Informazioni sull'Edificio 43787

- **Uso prevalente:** residenziale
- **Usi presenti:** residenziale permanente

Edifici di impianto storico

- **Edifici di matrice rurale:** fienili, stalle, manufatti di rimessaggio, ecc.

Informazioni sull'Edificato Minore 4691

Tipo
tettoia



FOTO n° 47006 (scheda)



FOTO n° 47007 (scheda)

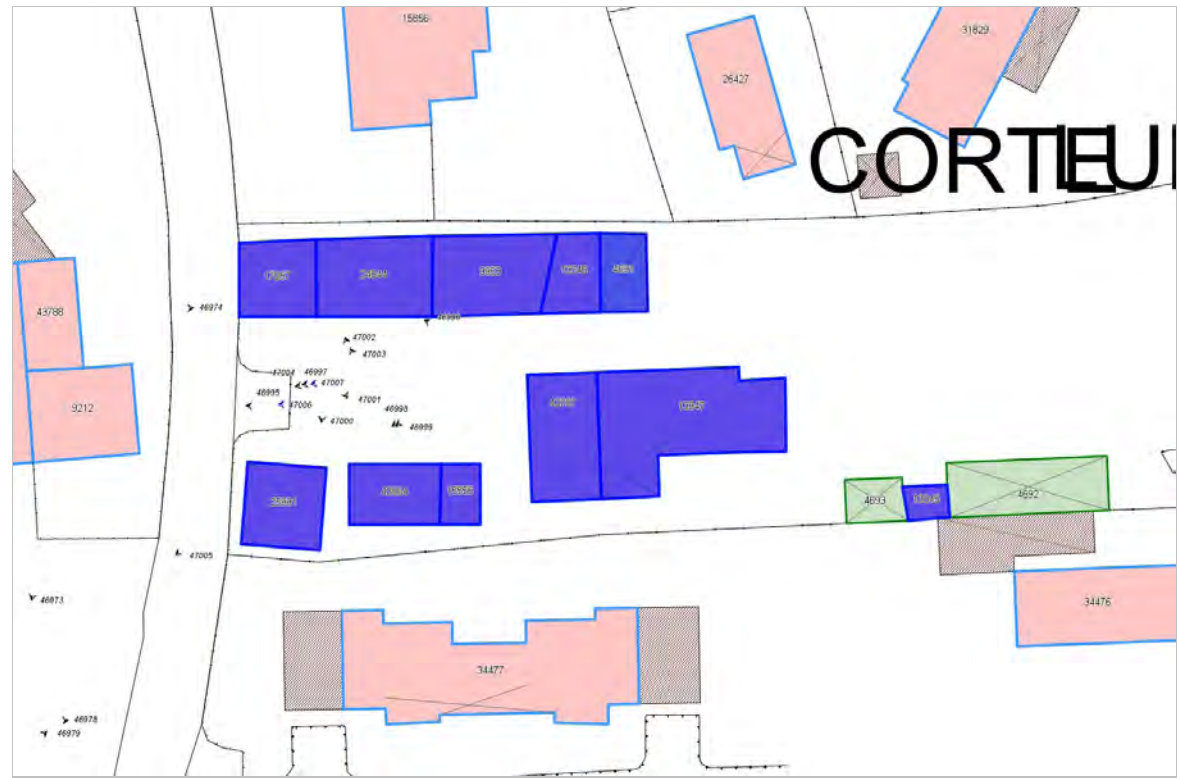

FOTO n° 46999 (edificio 9953)



FOTO n° 46997 (edificio 13346)



FOTO n° 46998 (edificio 13346)



FOTO n° 46995 (edificio 13347)



FOTO n° 46996 (edificio 13347)



FOTO n° 47003 (edificio 15556)



FOTO n° 47001 (edificio 17087)



FOTO n° 47000 (edificio 24944)



FOTO n° 47005 (edificio 25931)



FOTO n° 47002 (edificio 43064)



FOTO n° 47004 (edificato minore 4691)



Edificati Minori associati alla Scheda:

ID 4692 | ID 4693

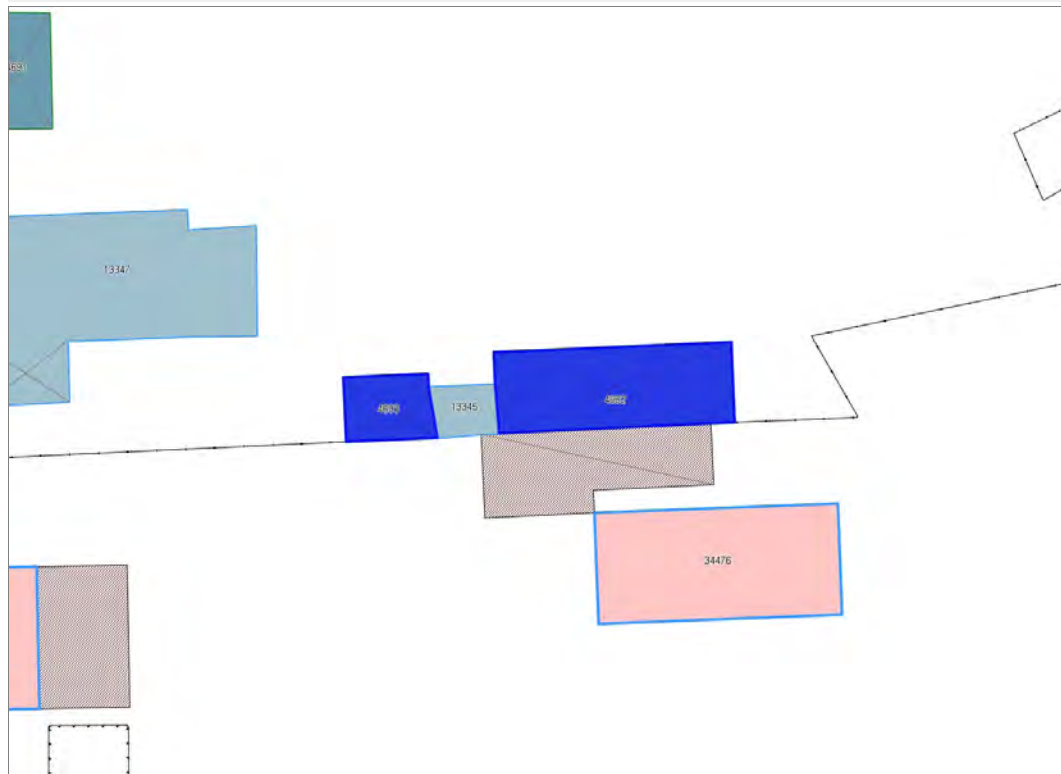

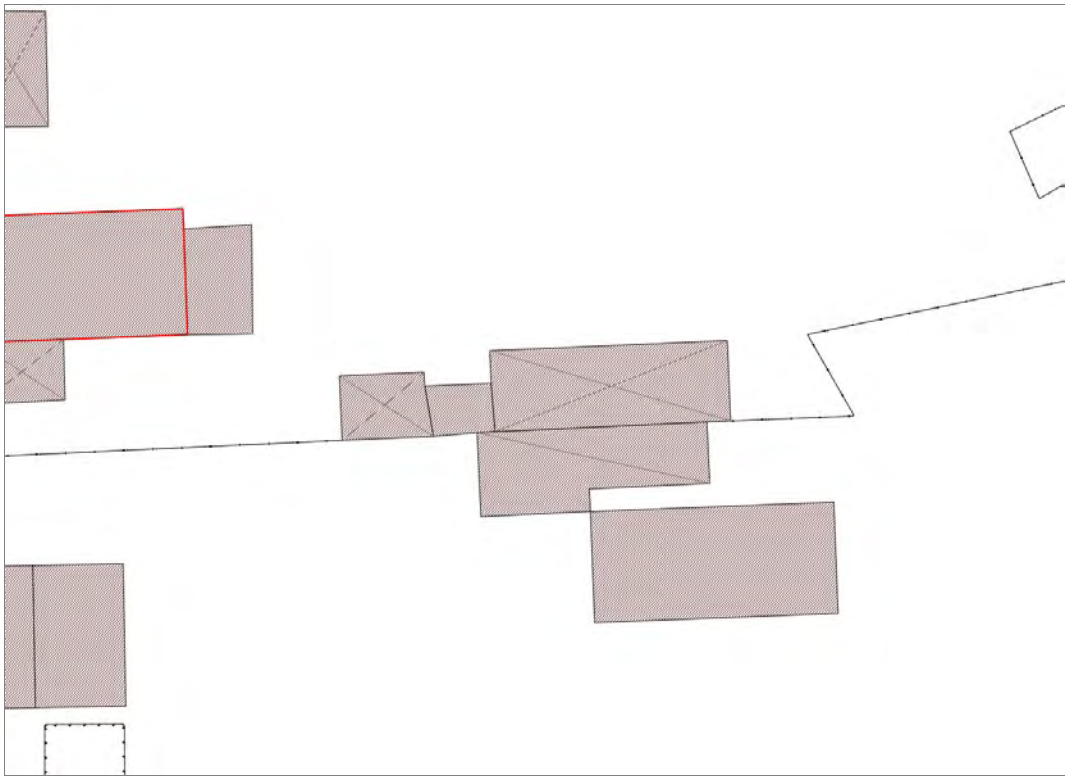

Informazioni sulla Scheda

Informazioni sulla Scheda

- **Data rilevazione** 15/11/2019
- **Non rilevabile:** Non accessibili
- **Località** Monte San Quirico
- **Denominazione** c_506 edifici minori non rilevabili

Informazioni sull'Edificato Minore 4692

Informazioni sull'Edificato Minore 4693



Informazioni sulla Scheda

Informazioni sulla Scheda

- **Data rilevazione** 16/11/2019
- **Località** Monte San Quirico
- **Denominazione** c_513

Informazioni sull'Edificio 2667

- **Uso prevalente:** residenziale
- **Usi presenti:** residenziale permanente
- **Numero alloggi:** 1

Manufatti e altri edifici

- **Edifici con caratteri difforni all'edificato tradizionale e/o preesistente:** a carattere non specialistico (di base)

Informazioni sull'Edificio 6468

- **Uso prevalente:** di servizio
- **Usi presenti:** culto

Manufatti e altri edifici

- **beni storico culturali a corredo degli edifici:** cappelle

Informazioni sull'Edificio 11150

- **Uso prevalente:** residenziale
- **Usi presenti:** residenziale permanente
- **Numero alloggi:** 1

Edifici di impianto storico

- **Edifici di matrice rurale:** fienili, stalle, manufatti di rimessaggio, ecc.

Informazioni sull'Edificio 11986

- **Uso prevalente:** residenziale
- **Usi presenti:** residenziale permanente
- **Numero alloggi:** 2

Edifici di impianto storico

- **Edifici con tipologie edilizie di base:** edifici con preminenza dei caratteri "in schiera"

Informazioni sull'Edificio 13535

- **Uso prevalente:** accessorio
- **Usi presenti:** accessorio

Manufatti e altri edifici

- **Accessori:** altro

Informazioni sull'Edificio 14330

- **Uso prevalente:** accessorio
- **Usi presenti:** accessorio

Manufatti e altri edifici

- **Accessori:** altro

Informazioni sull'Edificio 15386

- **Uso prevalente:** accessorio
- **Usi presenti:** accessorio

Edifici di impianto storico

- **Edifici di matrice rurale:** fienili, stalle, manufatti di rimessaggio, ecc.

Informazioni sull'Edificio 16223

- **Uso prevalente:** residenziale
- **Usi presenti:** residenziale permanente
- **Numero alloggi:** 1

Edifici di impianto storico

- **Edifici con tipologie edilizie di base:** edifici con preminenza dei caratteri "in schiera"

Informazioni sull'Edificio 16916

- **Uso prevalente:** residenziale
- **Usi presenti:** residenziale permanente
- **Numero alloggi:** 1

Edifici di impianto storico

- **Edifici con tipologie edilizie di base:** edifici con preminenza dei caratteri "in schiera"

Informazioni sull'Edificio 19560

- **Uso prevalente:** residenziale
- **Usi presenti:** residenziale permanente
- **Numero alloggi:** 1

Edifici di impianto storico

- **Edifici con tipologie edilizie di base:** edifici con preminenza dei caratteri "in schiera"

Informazioni sull'Edificio 27803

- **Uso prevalente:** agricolo e funzioni connesse
- **Usi presenti:** non in uso; attività produttiva agricola

Edifici di impianto storico

- **Edifici di matrice rurale:** fienili, stalle, manufatti di rimessaggio, ecc.

Informazioni sull'Edificio 29675

- **Uso prevalente:** accessorio
- **Usi presenti:** accessorio

Manufatti e altri edifici

- **Accessori:** ripostigli, rimessaggi, box

Informazioni sull'Edificio 32698

- **Uso prevalente:** residenziale
- **Usi presenti:** residenziale permanente
- **Numero alloggi:** 2

Edifici di impianto storico

- **Edifici con tipologie edilizie di base:** edifici con preminenza dei caratteri "in linea"

Informazioni sull'Edificio 43785

Informazioni sull'Edificato Minore 4701

Tipo
tettoia

Informazioni sull'Edificato Minore 4702

Tipo
tettoia

Informazioni sull'Edificato Minore 4703

Tipo
tettoia



FOTO n° 47068 (edificio 2667)



FOTO n° 47045 (edificio 6468)



FOTO n° 47046 (edificio 6468)



FOTO n° 47064 (edificio 11150)



FOTO n° 47048 (edificio 11986)



FOTO n° 47061 (edificio 11986)



FOTO n° 47067 (edificio 13535)



FOTO n° 47066 (edificio 14330)



FOTO n° 47053 (edificio 15386)



FOTO n° 47049 (edificio 16223)



FOTO n° 47062 (edificio 16223)



FOTO n° 47050 (edificio 16916)



FOTO n° 47063 (edificio 16916)



FOTO n° 47047 (edificio 19560)



FOTO n° 47060 (edificio 19560)



FOTO n° 47056 (edificio 27803)



FOTO n° 47057 (edificio 27803)



FOTO n° 47065 (edificio 29675)



FOTO n° 47051 (edificio 32698)



FOTO n° 47052 (edificio 32698)



FOTO n° 47044 (edificio 43785)



FOTO n° 47054 (edificato minore 4701)



FOTO n° 47055 (edificato minore 4701)



FOTO n° 47058 (edificato minore 4702)



FOTO n° 47059 (edificato minore 4703)



Edificati Minori associati alla Scheda:

ID 4704 | ID 4705 | ID 4706

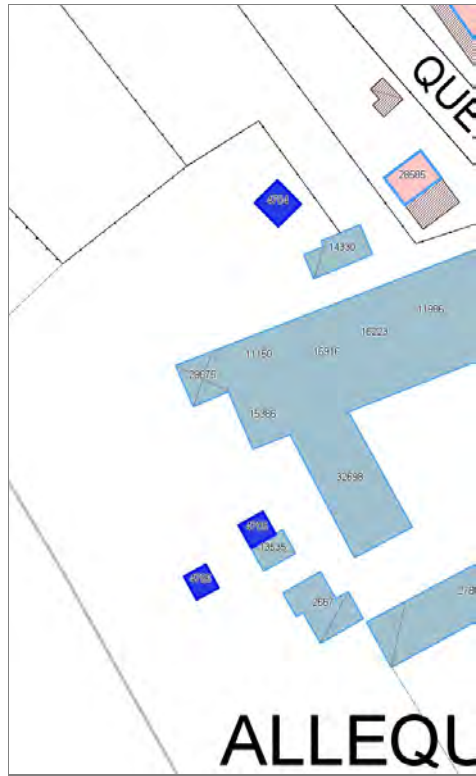



Informazioni sulla Scheda

Informazioni sulla Scheda

- **Data rilevazione** 16/11/2019
- **Non rilevabile:** edifici minori non accessibili
- **Località** Monte San Quirico
- **Denominazione** c_513 edifici minori non rilevabili

Informazioni sull'Edificato Minore 4704

Informazioni sull'Edificato Minore 4705

Informazioni sull'Edificato Minore 4706

Report Scheda Edifici corte c_573 N°913

Edifici associati alla Scheda:

ID 2116 | ID 3509 | ID 11154 | ID 13919 | ID 13920 | ID 13921 | ID 20397 | ID 24882 | ID 24883 | ID 25796 | ID 26581 | ID 32081 | ID 33168 | ID 43074 | ID 43075





Informazioni sulla Scheda

Informazioni sulla Scheda

- **Data rilevazione** 17/11/2019
- **Località** Monte San Quirico
- **Denominazione** c_573

Informazioni sull'Edificio 2116

- **Uso prevalente:** residenziale
- **Usi presenti:** residenziale permanente

Edifici di impianto storico

- **Edifici con tipologie edilizie di base:** edifici con preminenza dei caratteri "in schiera"

Informazioni sull'Edificio 3509

- **Uso prevalente:** residenziale
- **Usi presenti:** residenziale permanente
- **Numero alloggi:** 1

Edifici di impianto storico

- **Edifici di matrice rurale:** fienili, stalle, manufatti di rimessaggio, ecc.

Informazioni sull'Edificio 11154

- **Uso prevalente:** residenziale
- **Usi presenti:** residenziale permanente
- **Numero alloggi:** 3

Edifici di impianto storico

- **Edifici con tipologie edilizie di base:** edifici con preminenza dei caratteri "in linea"

Informazioni sull'Edificio 13919

- **Uso prevalente:** residenziale
- **Usi presenti:** residenziale permanente
- **Numero alloggi:** 1

Edifici di impianto storico

- **Edifici di matrice rurale:** casa colonica isolata

Informazioni sull'Edificio 13920

- **Uso prevalente:** accessorio
- **Usi presenti:** accessorio

Manufatti e altri edifici

- **Accessori:** altro

Informazioni sull'Edificio 13921

- **Uso prevalente:** accessorio
- **Usi presenti:** accessorio

Manufatti e altri edifici

- **Accessori:** altro

Informazioni sull'Edificio 20397

- **Uso prevalente:** residenziale
- **Usi presenti:** residenziale permanente
- **Numero alloggi:** 1

Edifici di impianto storico

- **Edifici con tipologie edilizie di base:** edifici con preminenza dei caratteri "in schiera"

Informazioni sull'Edificio 24882

- **Uso prevalente:** accessorio
- **Usi presenti:** accessorio

Manufatti e altri edifici

- **Accessori:** ripostigli, rimessaggi, box

Informazioni sull'Edificio 24883

- **Uso prevalente:** residenziale
- **Usi presenti:** residenziale permanente
- **Numero alloggi:** 2

Edifici di impianto storico

- **Edifici con tipologie edilizie di base:** edifici con preminenza dei caratteri "in linea"

Informazioni sull'Edificio 25796

- **Uso prevalente:** residenziale
- **Usi presenti:** residenziale permanente

Edifici di impianto storico

- **Edifici con tipologie edilizie di base:** edilizia con tipologia incerta ottenuta per trasformazioni di edifici più antichi

Informazioni sull'Edificio 26581

- **Uso prevalente:** residenziale
- **Usi presenti:** accessorio; residenziale permanente

Edifici di impianto storico

- **Edifici con tipologie edilizie di base:** edifici con preminenza dei caratteri "in schiera"

Informazioni sull'Edificio 32081

- **Uso prevalente:** residenziale
- **Usi presenti:** residenziale permanente

Manufatti e altri edifici

- **Edifici con caratteri difformi all'edificato tradizionale e/o preesistente:** a carattere non specialistico (di base)

Informazioni sull'Edificio 33168

- **Uso prevalente:** residenziale
- **Usi presenti:** residenziale permanente
- **Numero alloggi:** 1

Edifici di impianto storico

- **Edifici di matrice rurale:** fienili, stalle, manufatti di rimessaggio, ecc.

Informazioni sull'Edificio 43074

- **Uso prevalente:** accessorio
- **Usi presenti:** accessorio

Manufatti e altri edifici

- **Accessori:** ripostigli, rimessaggi, box

Informazioni sull'Edificio 43075

- **Uso prevalente:** non rilevabile



FOTO n° 47172 (scheda)



FOTO n° 47174 (scheda)



FOTO n° 47171 (edificio 2116)



FOTO n° 47157 (edificio 3509)



FOTO n° 47158 (edificio 3509)



FOTO n° 47162 (edificio 11154)



FOTO n° 47163 (edificio 11154)



FOTO n° 47164 (edificio 11154)



FOTO n° 47159 (edificio 13919)



FOTO n° 47160 (edificio 13919)



FOTO n° 47170 (edificio 13920)



FOTO n° 47169 (edificio 13921)



FOTO n° 47161 (edificio 20397)



FOTO n° 47156 (edificio 24882)



FOTO n° 47167 (edificio 24882)



FOTO n° 47165 (edificio 24883)



FOTO n° 47166 (edificio 24883)



FOTO n° 57534 (edificio 25796)



FOTO n° 57533 (edificio 26581)



FOTO n° 57532 (edificio 32081)



FOTO n° 47153 (edificio 33168)



FOTO n° 47154 (edificio 33168)



FOTO n° 47155 (edificio 43074)



FOTO n° 47168 (edificio 43074)



Edifici associati alla Scheda:

ID 31481 | ID 32567 | ID 43078 | ID 43079





Informazioni sulla Scheda

Informazioni sulla Scheda

- **Data rilevazione** 17/11/2019
- **Località** Monte San Quirico
- **Denominazione** c_2094

Informazioni sull'Edificio 31481

- **Usi prevalente:** residenziale
- **Usi presenti:** residenziale permanente
- **Numero alloggi:** 3

Edifici di impianto storico

- **Edifici con tipologie edilizie di base:** edifici con preminenza dei caratteri "in schiera"

Informazioni sull'Edificio 32567

- **Usi prevalente:** residenziale
- **Usi presenti:** residenziale permanente
- **Numero alloggi:** 4

Edifici di impianto storico

- **Edifici di matrice rurale:** casa colonica isolata

Informazioni sull'Edificio 43078

- **Usi prevalente:** non rilevabile
- **Usi presenti:** non rilevabile

Manufatti e altri edifici

- **Accessori:** ripostigli, rimessaggi, box

Informazioni sull'Edificio 43079

- **Usi prevalente:** non rilevabile
- **Usi presenti:** non rilevabile

Manufatti e altri edifici

- **Accessori:** ripostigli, rimessaggi, box

FOTO n° 47192 (scheda)



FOTO n° 47193 (scheda)



FOTO n° 47188 (edificio 31481)



FOTO n° 47189 (edificio 31481)



FOTO n° 47190 (edificio 32567)



Report Scheda Edifici corte c_624 N°915

Edifici associati alla Scheda:

ID 1013 | ID 1171 | ID 7899 | ID 17612 | ID 21165 | ID 22955 | ID 26797 | ID 28329 | ID 30152 | ID 37014 | ID 43082 | ID 43083 | ID 43084





Informazioni sulla Scheda

Informazioni sulla Scheda

- Data rilevazione 17/11/2019
- Località SANT'ALESSIO
- Denominazione c_624

Informazioni sull'Edificio 1013

- **Uso prevalente:** residenziale
- **Usi presenti:** residenziale permanente
- **Numero alloggi:** 2

Edifici di impianto storico

- **Edifici con tipologie edilizie di base:** edifici con preminenza dei caratteri "in schiera"

Informazioni sull'Edificio 1171

- **Uso prevalente:** agricolo e funzioni connesse
- **Usi presenti:** accessorio

Edifici di impianto storico

- **Edifici di matrice rurale:** fienili, stalle, manufatti di rimessaggio, ecc.

Informazioni sull'Edificio 7899

- **Uso prevalente:** accessorio
- **Usi presenti:** accessorio

Manufatti e altri edifici

- **Accessori:** ripostigli, rimessaggi, box

Informazioni sull'Edificio 17612

- **Uso prevalente:** residenziale
- **Usi presenti:** residenziale permanente
- **Numero alloggi:** 1

Edifici di impianto storico

- **Edifici con tipologie edilizie di base:** edifici con preminenza dei caratteri "in schiera"

Informazioni sull'Edificio 21165

- **Uso prevalente:** residenziale
- **Usi presenti:** residenziale permanente
- **Numero alloggi:** 2

Edifici di impianto storico

- **Edifici con tipologie edilizie di base:** edifici con preminenza dei caratteri "in schiera"

Informazioni sull'Edificio 22955

- **Uso prevalente:** residenziale
- **Usi presenti:** residenziale permanente
- **Numero alloggi:** 1

Edifici di impianto storico

- **Edifici con tipologie edilizie di base:** edifici con preminenza dei caratteri "in schiera"

Informazioni sull'Edificio 26797

- **Uso prevalente:** residenziale
- **Usi presenti:** residenziale permanente
- **Numero alloggi:** 1

Edifici di impianto storico

- **Edifici di matrice rurale:** fienili, stalle, manufatti di rimessaggio, ecc.

Informazioni sull'Edificio 28329

- **Uso prevalente:** residenziale
- **Usi presenti:** residenziale permanente
- **Numero alloggi:** 2

Edifici di impianto storico

- **Edifici con tipologie edilizie di base:** edifici con preminenza dei caratteri "in schiera"

Informazioni sull'Edificio 30152

- **Uso prevalente:** non rilevabile

Informazioni sull'Edificio 37014

- **Uso prevalente:** accessorio
- **Usi presenti:** accessorio

Manufatti e altri edifici

- **Accessori:** ripostigli, rimessaggi, box

Informazioni sull'Edificio 43082

- **Uso prevalente:** non rilevabile
- **Usi presenti:** non rilevabile

Manufatti e altri edifici

- **Accessori:** ripostigli, rimessaggi, box

Informazioni sull'Edificio 43083

- **Uso prevalente:** non rilevabile
- **Usi presenti:** non rilevabile

Manufatti e altri edifici

- **Accessori:** ripostigli, rimessaggi, box

Informazioni sull'Edificio 43084

- **Uso prevalente:** non rilevabile

Rilievi fotografici



FOTO n° 47217 (scheda)



FOTO n° 47218 (scheda)



FOTO n° 47213 (edificio 1013)



FOTO n° 2550 (edificio 1171)



FOTO n° 2555 (edificio 17612)



FOTO n° 47209 (edificio 17612)



FOTO n° 2554 (edificio 21165)



FOTO n° 47211 (edificio 21165)



FOTO n° 47214 (edificio 21165)



FOTO n° 2553 (edificio 22955)



FOTO n° 47212 (edificio 22955)



FOTO n° 2556 (edificio 26797)



FOTO n° 47203 (edificio 26797)



FOTO n° 47206 (edificio 26797)



FOTO n° 47210 (edificio 28329)



FOTO n° 47208 (edificio 37014)



Edificati Minori associati alla Scheda:

ID 4718 | ID 4719 | ID 4720





Informazioni sulla Scheda

Informazioni sulla Scheda

- **Data rilevazione** 17/11/2019
- **Non rilevabile:** Proprietari non autorizzano il rilievo
- **Località** SANT'ALESSIO
- **Denominazione** c_3022 edifici minori non rilevabili

Informazioni sull'Edificato Minore 4718

Informazioni sull'Edificato Minore 4719

Informazioni sull'Edificato Minore 4720

Edifici associati alla Scheda:
ID 11982 | ID 25067





Informazioni sulla Scheda

Informazioni sulla Scheda

- **Data rilevazione** 17/11/2019
- **Località** SANT'ALESSIO
- **Denominazione** c_3022

Informazioni sull'Edificio 11982

- **Usi prevalente:** residenziale
- **Usi presenti:** residenziale permanente
- **Numero alloggi:** 3

Edifici di impianto storico

- **Edifici con tipologie edilizie di base:** edifici con preminenza dei caratteri "in linea"

Informazioni sull'Edificio 25067

- **Usi prevalente:** residenziale
- **Usi presenti:** accessorio; residenziale permanente

Edifici di impianto storico

- **Edifici con tipologie edilizie di base:** edifici con preminenza dei caratteri "in schiera"



FOTO n° 47221 (scheda)



FOTO n° 47219 (edificio 11982)



Edifici associati alla Scheda:

ID 12641 | ID 12642 | ID 12643 | ID 12644 | ID 19168 | ID 19169 | ID 36853 | ID 43802 | ID 43803





Informazioni sulla Scheda

Informazioni sulla Scheda

- Data rilevazione 17/11/2019
- Località SANT'ALESSIO
- Denominazione c_2073

Informazioni sull'Edificio 12641

- **Usi prevalenti:** accessorio
 - **Usi presenti:** accessorio; residenziale saltuario
- Manufatti e altri edifici**
- **Accessori:** altro

Informazioni sull'Edificio 12642

- **Usi prevalenti:** accessorio
 - **Usi presenti:** accessorio
- Manufatti e altri edifici**
- **Accessori:** ripostigli, rimessaggi, box

Informazioni sull'Edificio 12643

- **Usi prevalenti:** residenziale
 - **Usi presenti:** residenziale permanente
- Edifici di impianto storico**
- **Edifici con tipologie edilizie di base:** edifici con preminenza dei caratteri "in schiera"

Informazioni sull'Edificio 12644

- **Usi prevalenti:** accessorio
 - **Usi presenti:** accessorio
- Edifici di impianto storico**
- **Edifici di matrice rurale:** fienili, stalle, manufatti di rimessaggio, ecc.

Informazioni sull'Edificio 19168

- **Usi prevalenti:** accessorio
 - **Usi presenti:** accessorio
- Manufatti e altri edifici**
- **Accessori:** ripostigli, rimessaggi, box

Informazioni sull'Edificio 19169

- **Usi prevalenti:** residenziale
 - **Usi presenti:** residenziale permanente
- Edifici di impianto storico**
- **Edifici con tipologie edilizie di base:** edifici con preminenza dei caratteri "in schiera"

Informazioni sull'Edificio 36853

- **Usi prevalenti:** accessorio
- Manufatti e altri edifici**

- **Usi presenti:** culto

- **beni storico culturali a corredo degli edifici:**
tabernacoli

Informazioni sull'Edificio 43802

- **Uso prevalente:** accessorio
- **Usi presenti:** accessorio

Manufatti e altri edifici

- **Accessori:** ripostigli, rimessaggi, box

Informazioni sull'Edificio 43803

- **Uso prevalente:** residenziale
- **Usi presenti:** residenziale permanente

Edifici di impianto storico

- **Edifici di matrice rurale:** fienili, stalle, manufatti di rimessaggio, ecc.

Rilievi fotografici



FOTO n° 47226 (scheda)



FOTO n° 47222 (edificio 19168)



FOTO n° 47224 (edificio 19169)



FOTO n° 47225 (edificio 19169)



FOTO n° 47223 (edificio 36853)





Informazioni sulla Scheda

Informazioni sulla Scheda

- Data rilevazione 17/11/2019
- Località SANT'ALESSIO
- Denominazione c_3023

Informazioni sull'Edificio 7273

- **Usò prevalente:** accessorio
- **Usi presenti:** accessorio

Manufatti e altri edifici

- **Accessori:** ripostigli, rimessaggi, box

Informazioni sull'Edificio 9285

- **Usò prevalente:** residenziale
- **Usi presenti:** residenziale permanente

Edifici di impianto storico

- **Edifici con tipologie edilizie di base:** edifici con preminenza dei caratteri "in schiera"

Informazioni sull'Edificio 9950

- **Usò prevalente:** non rilevabile
- **Usi presenti:** non rilevabile

Manufatti e altri edifici

- **Accessori:** ripostigli, rimessaggi, box

Informazioni sull'Edificio 11241

- **Usò prevalente:** accessorio
- **Usi presenti:** accessorio

Manufatti e altri edifici

- **Accessori:** ripostigli, rimessaggi, box

Informazioni sull'Edificio 17332

- **Usò prevalente:** non in uso
- **Usi presenti:** non in uso; accessorio

Edifici di impianto storico

- **Edifici di matrice rurale:** fienili, stalle, manufatti di rimessaggio, ecc.

Informazioni sull'Edificio 17903

- **Usò prevalente:** residenziale
- **Usi presenti:** residenziale permanente

Manufatti e altri edifici

- **Edifici con caratteri conformi all'edificato tradizionale e/o preesistente:** a carattere non specialistico (di base)

Informazioni sull'Edificio 28401

- **Uso prevalente:** residenziale
- **Usi presenti:** residenziale permanente

Edifici di impianto storico

- **Edifici con tipologie edilizie di base:** edifici con preminenza dei caratteri "in schiera"

Informazioni sull'Edificio 36082

- **Uso prevalente:** non rilevabile
- **Usi presenti:** non rilevabile

Manufatti e altri edifici

- **Accessori:** ripostigli, rimessaggi, box

Informazioni sull'Edificio 36084

- **Uso prevalente:** residenziale
- **Usi presenti:** residenziale permanente
- **Numero alloggi:** 1

Edifici di impianto storico

- **Edifici di matrice rurale:** casa padronale

Informazioni sull'Edificio 38649

- **Uso prevalente:** non rilevabile

Informazioni sull'Edificio 38650

- **Uso prevalente:** residenziale
- **Usi presenti:** residenziale permanente

Edifici di impianto storico

- **Edifici con tipologie edilizie di base:** edifici con preminenza dei caratteri "in schiera"

Informazioni sull'Edificio 40993

- **Uso prevalente:** residenziale
- **Usi presenti:** accessorio; residenziale permanente
- **Numero alloggi:** 1

Edifici di impianto storico

- **Edifici con tipologie edilizie di base:** edifici con preminenza dei caratteri "in schiera"

Informazioni sull'Edificio 43087

- **Uso prevalente:** residenziale
- **Usi presenti:** residenziale permanente

Edifici di impianto storico

- **Edifici con tipologie edilizie di base:** edifici con preminenza dei caratteri "in schiera"

Informazioni sull'Edificio 43799

- **Uso prevalente:** residenziale
- **Usi presenti:** residenziale permanente

Edifici di impianto storico

- **Edifici di matrice rurale:** fienili, stalle, manufatti di rimessaggio, ecc.

FOTO n° 47240 (scheda)



FOTO n° 47232 (edificio 9285)



FOTO n° 47233 (edificio 9285)



FOTO n° 47234 (edificio 17332)



FOTO n° 47235 (edificio 36084)



FOTO n° 47236 (edificio 36084)



FOTO n° 47239 (edificio 40993)



Edificati Minori associati alla Scheda:

ID 4721 | ID 4722 | ID 4723 | ID 4724 | ID 4725 | ID 4726





Informazioni sulla Scheda

Informazioni sulla Scheda

- **Data rilevazione** 17/11/2019
- **Non rilevabile:** Proprietari non autorizzano accesso in corte
- **Località** SANT'ALESSIO
- **Denominazione** c_3023 edifici minori non rilevabili

Informazioni sull'Edificato Minore 4721

Informazioni sull'Edificato Minore 4722

Informazioni sull'Edificato Minore 4723

Informazioni sull'Edificato Minore 4724

Informazioni sull'Edificato Minore 4725

Informazioni sull'Edificato Minore 4726

Report Scheda Edifici corte c_511 N°921

Edifici associati alla Scheda:

ID 6157 | ID 8004 | ID 11542 | ID 13285 | ID 15043 | ID 15044 | ID 22062 | ID 25793 | ID 26262 | ID 39108 | ID 43088 |

Edificati Minori associati alla Scheda:

ID 4727 |

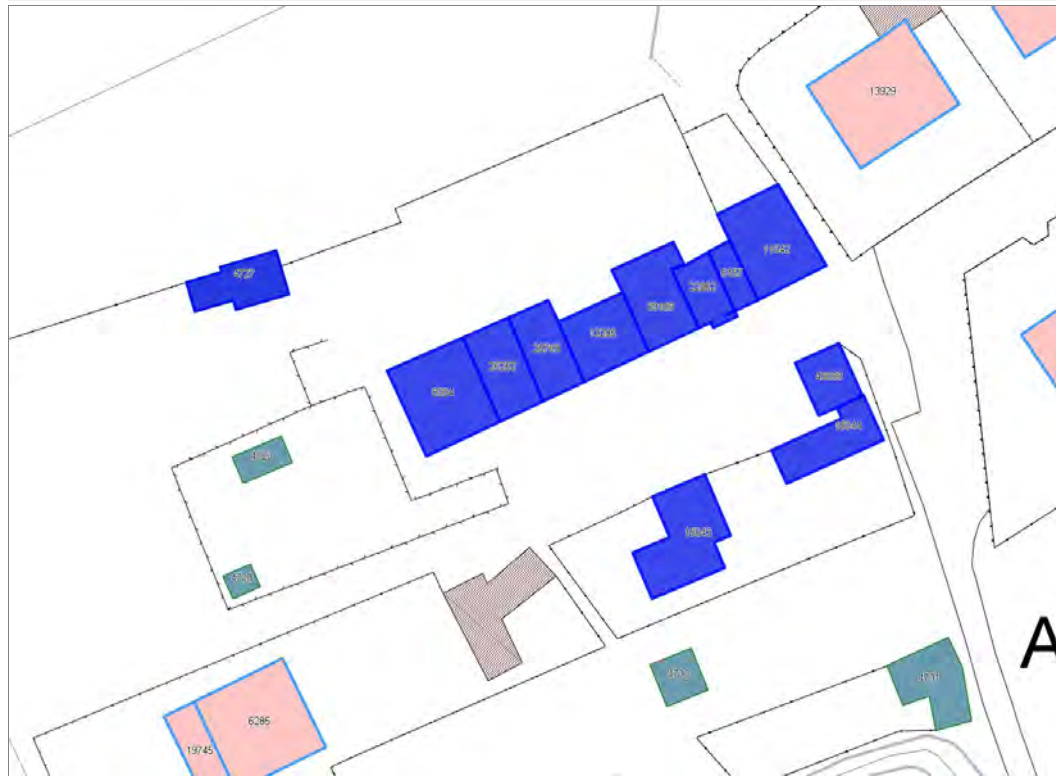



Informazioni sulla Scheda

Informazioni sulla Scheda

- **Data rilevazione** 18/11/2019
- **Località** Monte San Quirico
- **Denominazione** c_511

Informazioni sull'Edificio 6157

- **Uso prevalente:** residenziale
- **Usi presenti:** residenziale permanente
- **Numero alloggi:** 1

Edifici di impianto storico

- **Edifici con tipologie edilizie di base:** edilizia con tipologia incerta ottenuta per trasformazioni di edifici più antichi

Informazioni sull'Edificio 8004

- **Uso prevalente:** residenziale
- **Usi presenti:** residenziale permanente
- **Numero alloggi:** 1

Edifici di impianto storico

- **Edifici con tipologie edilizie di base:** edifici con preminenza dei caratteri "in schiera"

Informazioni sull'Edificio 11542

- **Uso prevalente:** residenziale
- **Usi presenti:** residenziale permanente
- **Numero alloggi:** 1

Edifici di impianto storico

- **Edifici con tipologie edilizie di base:** edifici con preminenza dei caratteri "in linea"

Informazioni sull'Edificio 13285

- **Uso prevalente:** residenziale
- **Usi presenti:** residenziale permanente
- **Numero alloggi:** 1

Edifici di impianto storico

- **Edifici con tipologie edilizie di base:** edifici con preminenza dei caratteri "in linea"

Informazioni sull'Edificio 15043

- **Uso prevalente:** residenziale
- **Usi presenti:** residenziale permanente
- **Numero alloggi:** 1

Manufatti e altri edifici

- **Edifici con caratteri difformi all'edificato tradizionale e/o preesistente:** a carattere non specialistico (di base)

Informazioni sull'Edificio 15044

- **Uso prevalente:** non rilevabile
- **Usi presenti:** non rilevabile

Manufatti e altri edifici

- **Edifici di saturazione:** a carattere non specialistico (di base)

Informazioni sull'Edificio 22062

- **Uso prevalente:** residenziale
- **Usi presenti:** accessorio; residenziale permanente
- **Numero alloggi:** 1

Edifici di impianto storico

- **Edifici con tipologie edilizie di base:** edilizia con tipologia incerta ottenuta per trasformazioni di edifici più antichi

Informazioni sull'Edificio 25793

- **Uso prevalente:** residenziale
- **Usi presenti:** residenziale permanente
- **Numero alloggi:** 1

Edifici di impianto storico

- **Edifici con tipologie edilizie di base:** edifici con preminenza dei caratteri "in schiera"

Informazioni sull'Edificio 26262

- **Uso prevalente:** residenziale
- **Usi presenti:** residenziale permanente
- **Numero alloggi:** 1

Edifici di impianto storico

- **Edifici con tipologie edilizie di base:** edifici con preminenza dei caratteri "in schiera"

Informazioni sull'Edificio 39108

- **Uso prevalente:** residenziale
- **Usi presenti:** residenziale permanente
- **Numero alloggi:** 2

Edifici di impianto storico

- **Edifici con tipologie edilizie di base:** edifici con preminenza dei caratteri "in schiera"

Informazioni sull'Edificio 43088

- **Uso prevalente:** misto
- **Usi presenti:** accessorio; residenziale permanente
- **Numero alloggi:** 1

Manufatti e altri edifici

- **Accessori:** ripostigli, rimessaggi, box

Informazioni sull'Edificato Minore 4727

Tipo

baracca, manufatto precario

Rilievi fotografici



FOTO n° 47257 (scheda)



FOTO n° 47258 (scheda)

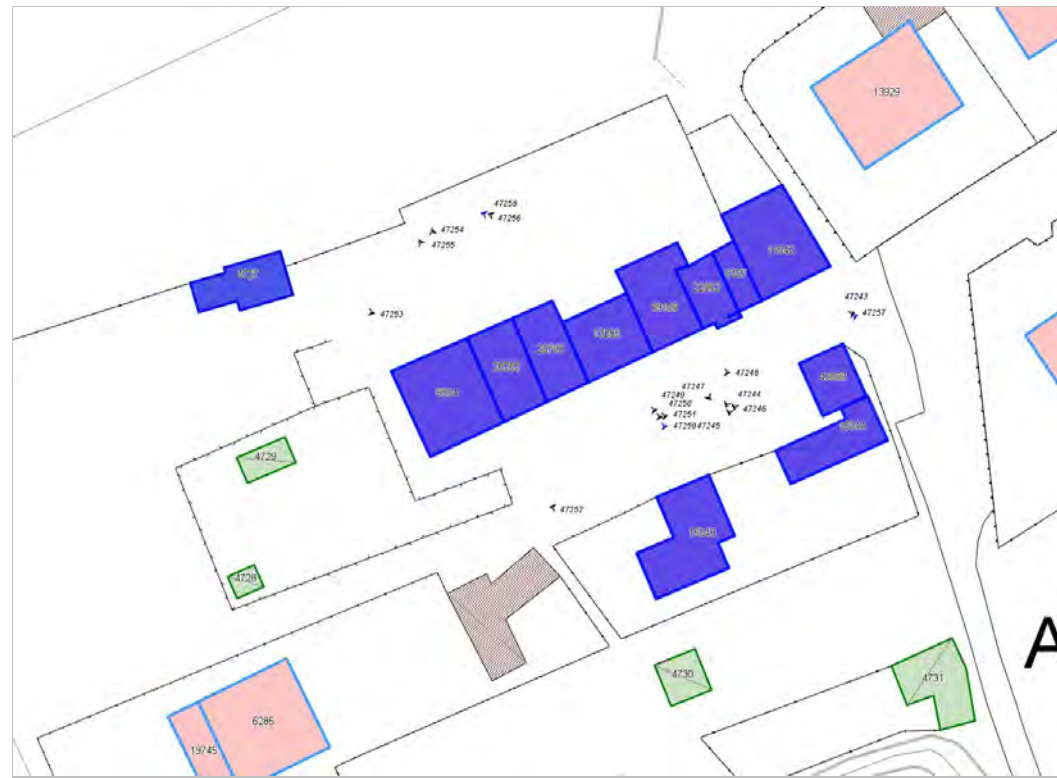

FOTO n° 47259 (scheda)



FOTO n° 47245 (edificio 6157)



FOTO n° 47251 (edificio 8004)



FOTO n° 47254 (edificio 8004)



FOTO n° 47244 (edificio 11542)



FOTO n° 47248 (edificio 13285)



FOTO n° 47252 (edificio 15043)



FOTO n° 47246 (edificio 22062)



FOTO n° 47249 (edificio 25793)



FOTO n° 47250 (edificio 26262)



FOTO n° 47255 (edificio 26262)



FOTO n° 47247 (edificio 39108)



FOTO n° 47256 (edificio 39108)



FOTO n° 47243 (edificio 43088)



FOTO n° 47253 (edificio minore 4727)



Report Scheda Edifici corte c_511 edifici minori non rilevabili N°922

Edificati Minori associati alla Scheda:

ID 4728 | ID 4729 | ID 4730 | ID 4731 |





Informazioni sulla Scheda

Informazioni sulla Scheda

- **Data rilevazione** 18/11/2019
- **Non rilevabile:** Non accessibili causa recinzioni
- **Località** Monte San Quirico
- **Denominazione** c_511 edifici minori non rilevabili

Informazioni sull'Edificato Minore 4728

Informazioni sull'Edificato Minore 4729

Informazioni sull'Edificato Minore 4730

Informazioni sull'Edificato Minore 4731

Edifici associati alla Scheda:

ID 4399 | ID 4752 | ID 6186 | ID 12004 | ID 33262 | ID 36919 | ID 39330 | ID 43101





Informazioni sulla Scheda

Informazioni sulla Scheda

- Data rilevazione 26/11/2019
- Località VICOPELAGO Corte Bruschi
- Denominazione c_666

Informazioni sull'Edificio 4399

- **Usi prevalente:** accessorio
- **Usi presenti:** accessorio

Manufatti e altri edifici

- **Accessori:** ripostigli, rimessaggi, box

Informazioni sull'Edificio 4752

- **Usi prevalente:** residenziale
- **Usi presenti:** residenziale permanente
- **Numero alloggi:** 2

Edifici di impianto storico

- **Edifici con tipologie edilizie di base:** edifici con preminenza dei caratteri "in linea"

Informazioni sull'Edificio 6186

- **Usi prevalente:** residenziale
- **Usi presenti:** residenziale permanente
- **Numero alloggi:** 1

Edifici di impianto storico

- **Edifici con tipologie edilizie di base:** edilizia con tipologia incerta ottenuta per trasformazioni di edifici più antichi

Informazioni sull'Edificio 12004

- **Usi prevalente:** residenziale
- **Usi presenti:** residenziale permanente
- **Numero alloggi:** 1

Edifici di impianto storico

- **Edifici con tipologie edilizie di base:** edifici con preminenza dei caratteri "in schiera"

Informazioni sull'Edificio 33262

- **Usi prevalente:** residenziale
- **Usi presenti:** residenziale permanente
- **Numero alloggi:** 1

Edifici di impianto storico

- **Edifici con tipologie edilizie di base:** edifici con preminenza dei caratteri "in schiera"

Informazioni sull'Edificio 36919

- **Usi prevalente:** residenziale
- **Usi presenti:** residenziale permanente
- **Numero alloggi:** 1

Edifici di impianto storico

- **Edifici di matrice rurale:** fienili, stalle, manufatti di rimessaggio, ecc.

Informazioni sull'Edificio 39330

- **Uso prevalente:** accessorio
- **Usi presenti:** accessorio

Edifici di impianto storico

- **Edifici di matrice rurale:** fienili, stalle, manufatti di rimessaggio, ecc.

Informazioni sull'Edificio 43101

- **Uso prevalente:** residenziale
- **Usi presenti:** residenziale permanente
- **Numero alloggi:** 1

Manufatti e altri edifici

- **Edifici con caratteri difformi all'edificato tradizionale e/o preesistente:** a carattere non specialistico (di base)

Rilievi fotografici



FOTO n° 47538 (scheda)



FOTO n° 47539 (scheda)



FOTO n° 47540 (scheda)



FOTO n° 47541 (scheda)



FOTO n° 47542 (scheda)



FOTO n° 47530 (edificio 4399)



FOTO n° 47532 (edificio 4752)



FOTO n° 47533 (edificio 4752)



FOTO n° 47536 (edificio 6186)



FOTO n° 47537 (edificio 6186)



FOTO n° 47534 (edificio 12004)



FOTO n° 47535 (edificio 12004)



FOTO n° 47543 (edificio 33262)



FOTO n° 47544 (edificio 36919)



FOTO n° 47545 (edificio 36919)



FOTO n° 47546 (edificio 36919)



FOTO n° 47547 (edificio 39330)



FOTO n° 47548 (edificio 39330)



FOTO n° 47531 (edificio 43101)



Edificati Minori associati alla Scheda:

ID 4753 | ID 4754 | ID 4755 | ID 4756 | ID 4757 | ID 4758





Informazioni sulla Scheda

Informazioni sulla Scheda

- **Data rilevazione** 27/11/2019
- **Non rilevabile:** non accessibili
- **Località** SANT'ALESSIO
- **Denominazione** c_504 edifici minori non rilevabili

Informazioni sull'Edificato Minore 4753

Informazioni sull'Edificato Minore 4754

Informazioni sull'Edificato Minore 4755

Informazioni sull'Edificato Minore 4756

Informazioni sull'Edificato Minore 4757

Informazioni sull'Edificato Minore 4758

Edifici associati alla Scheda:
ID 37679 ID 43784





Informazioni sulla Scheda

Informazioni sulla Scheda

- **Data rilevazione** 30/11/2019
- **Località** Monte San Quirico
- **Denominazione** c_2072

Informazioni sull'Edificio 37679

- **Usi prevalente:** residenziale
- **Usi presenti:** residenziale permanente

Edifici di impianto storico

- **Edifici con tipologie edilizie di base:** edifici con preminenza dei caratteri "in schiera"

Informazioni sull'Edificio 43784

- **Usi prevalente:** accessorio
- **Usi presenti:** accessorio

Manufatti e altri edifici

- **Accessori:** garage

Edificati Minori associati alla Scheda:

ID 4765 | ID 4766 | ID 4767 | ID 4768





Informazioni sulla Scheda

Informazioni sulla Scheda

- **Data rilevazione** 30/11/2019
- **Non rilevabile:** Non accessibili
- **Località** Monte San Quirico
- **Denominazione** c_523

Informazioni sull'Edificato Minore 4765

Informazioni sull'Edificato Minore 4766

Informazioni sull'Edificato Minore 4767

Informazioni sull'Edificato Minore 4768

Edificati Minori associati alla Scheda:

ID 4769 | ID 4770 | ID 4771 | ID 4773 | ID 4774 | ID 4775

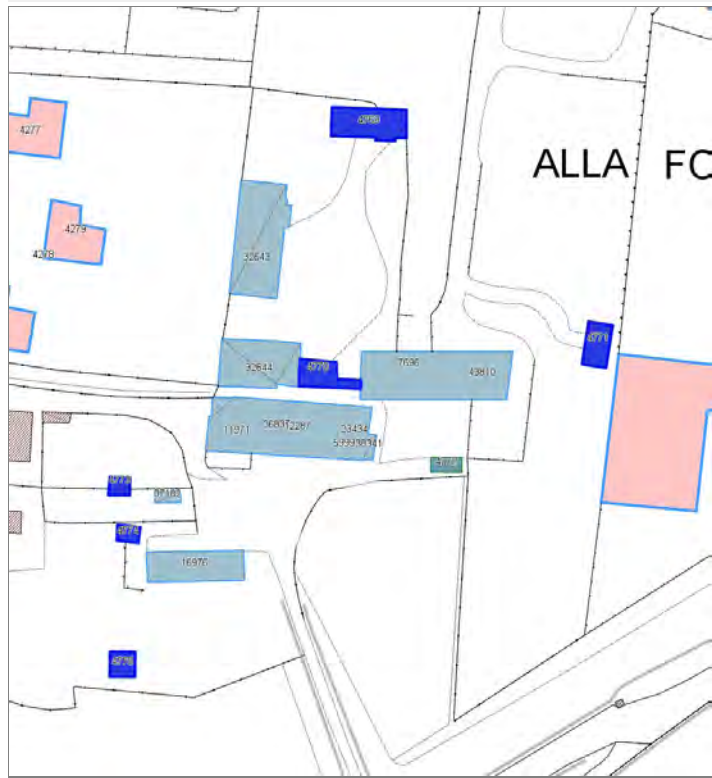

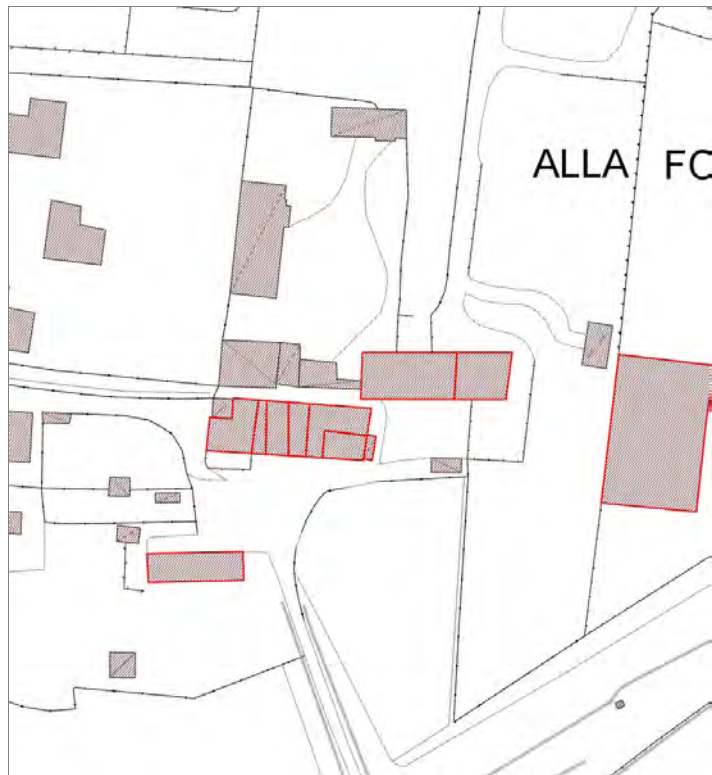

Informazioni sulla Scheda

Informazioni sulla Scheda

- **Data rilevazione** 30/11/2019
- **Non rilevabile:** Non accessibili
- **Località** Monte San Quirico
- **Denominazione** c_535 edifici minori non rilevabili

Informazioni sull'Edificato Minore 4769

Informazioni sull'Edificato Minore 4770

Informazioni sull'Edificato Minore 4771

Informazioni sull'Edificato Minore 4773

Informazioni sull'Edificato Minore 4774

Informazioni sull'Edificato Minore 4775

Edificati Minori associati alla Scheda:
ID 4778 | ID 4779 | ID 4780 | ID 4781 | ID 4782

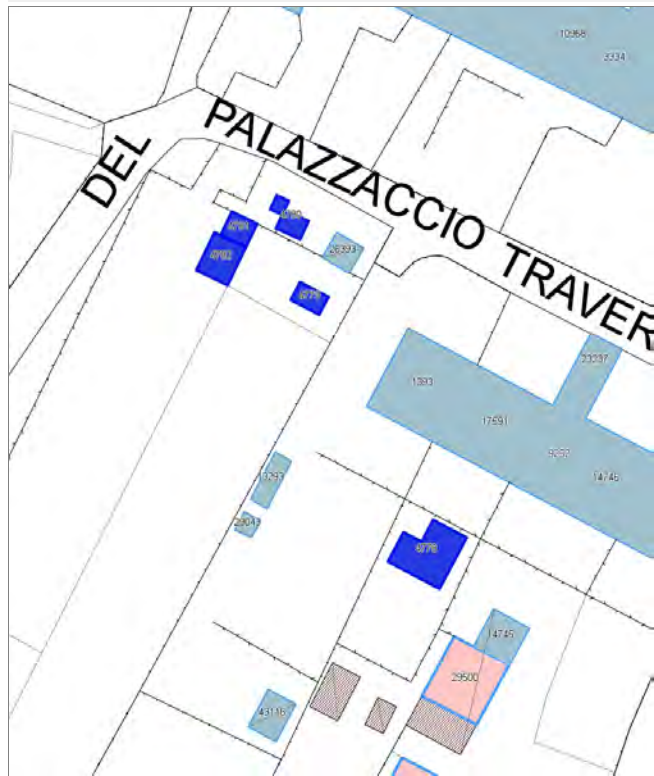



Informazioni sulla Scheda

Informazioni sulla Scheda

- **Data rilevazione** 30/11/2019
- **Non rilevabile:** edificio minore non accessibile
- **Località** S.Anna
- **Denominazione** c_088 edifici minori non rilevabili

Informazioni sull'Edificato Minore 4778

Informazioni sull'Edificato Minore 4779

Informazioni sull'Edificato Minore 4780

Informazioni sull'Edificato Minore 4781

Informazioni sull'Edificato Minore 4782

Edificati Minori associati alla Scheda:

ID 4783 | ID 4784 | ID 4785 | ID 4786 | ID 4787 | ID 4788 | ID 4789 | ID 4790

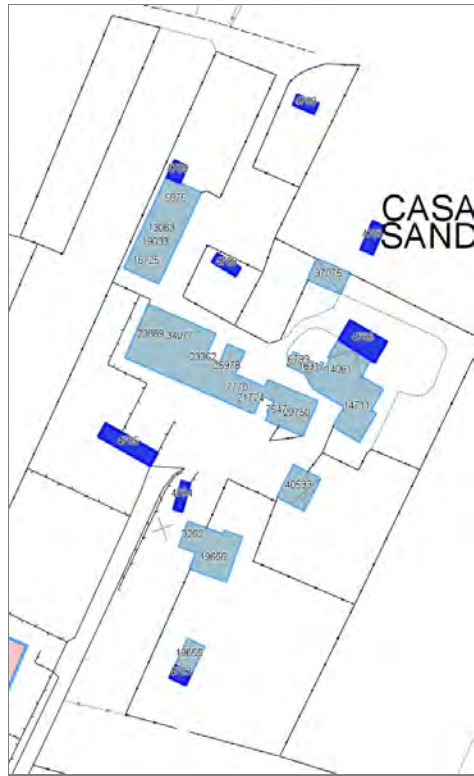



Informazioni sulla Scheda

Informazioni sulla Scheda

- **Data rilevazione** 30/11/2019
- **Non rilevabile:** non accessibile
- **Località** S.Anna
- **Denominazione** c_072 edifici minori non rilevabili

Informazioni sull'Edificato Minore 4783

Informazioni sull'Edificato Minore 4784

Informazioni sull'Edificato Minore 4785

Informazioni sull'Edificato Minore 4786

Informazioni sull'Edificato Minore 4787

Informazioni sull'Edificato Minore 4788

Informazioni sull'Edificato Minore 4789

Informazioni sull'Edificato Minore 4790

Edificati Minori associati alla Scheda:

ID 4791 | ID 4792 | ID 4793

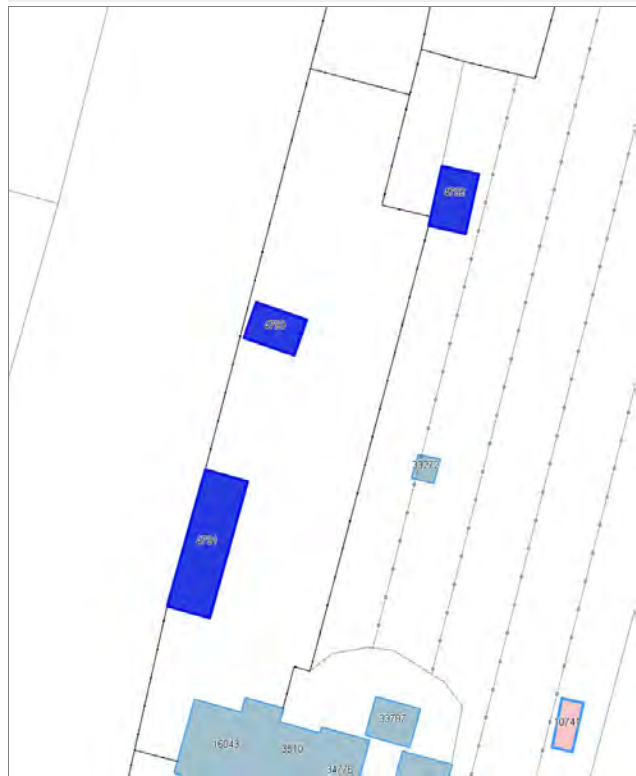



Informazioni sulla Scheda

Informazioni sulla Scheda

- **Data rilevazione** 30/11/2019
- **Non rilevabile:** edificio minore non accessibile
- **Località** NAVE
- **Denominazione** c_075 edifici minori non rilevabili

Informazioni sull'Edificato Minore 4791

Informazioni sull'Edificato Minore 4792

Informazioni sull'Edificato Minore 4793

Report Scheda Edifici corte c_617 edifici minori non rilevabili N°933

Edificati Minori associati alla Scheda:

ID 3286 | ID 3287 | ID 3288 | ID 3289 | ID 3290 | ID 3291 |

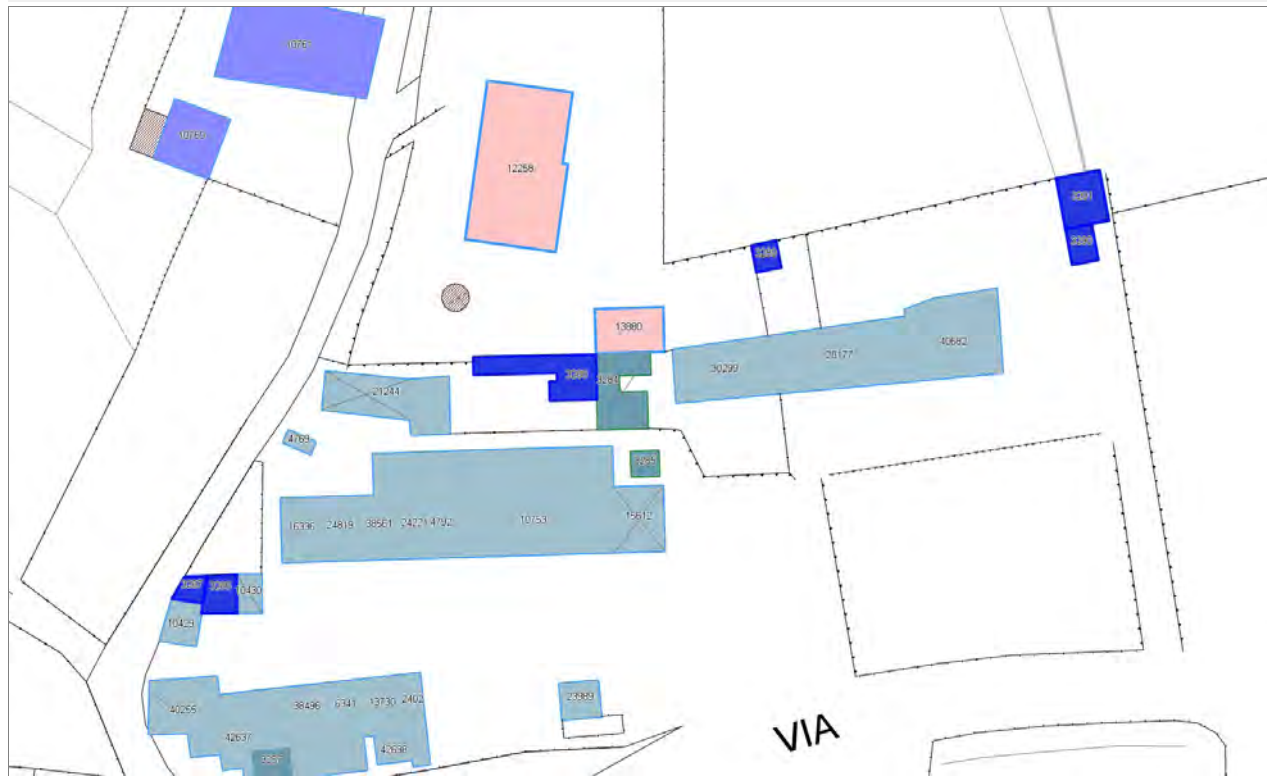



Informazioni sulla Scheda

Informazioni sulla Scheda

- **Data rilevazione** 30/11/2019
- **Non rilevabile:** edificio minore non accessibile
- **Località** SANT'ALESSIO
- **Denominazione** c_617 edifici minori non rilevabili

Informazioni sull'Edificato Minore 3286

Informazioni sull'Edificato Minore 3287

Informazioni sull'Edificato Minore 3288

Informazioni sull'Edificato Minore 3289

Informazioni sull'Edificato Minore 3290

Informazioni sull'Edificato Minore 3291

Report Scheda Edifici corte c_003 N°935

Edifici associati alla Scheda:

ID 785 ID 1119 ID 1597 ID 2175 ID 2311 ID 3711 ID 4111 ID 4241 ID 4962 ID 5755 ID 5997 ID 8092 ID 8093 ID 9166 ID 9219 ID 10510 ID 10849 ID 11703 ID 12213 ID 13847 ID 14309 ID 15123 ID 17404 ID 18575 ID 19274 ID 20631 ID 22154 ID 24234 ID 25927 ID 27730 ID 33296 ID 33382 ID 33659 ID 34354 ID 35145 ID 35592 ID 36096 ID 37986 ID 39052 ID 39672 ID 43126 ID 43127 ID 43128 ID 43129 ID 43130 ID 43131 ID 43132 ID 43133 ID 43998

Edificati Minori associati alla Scheda:

ID 4794



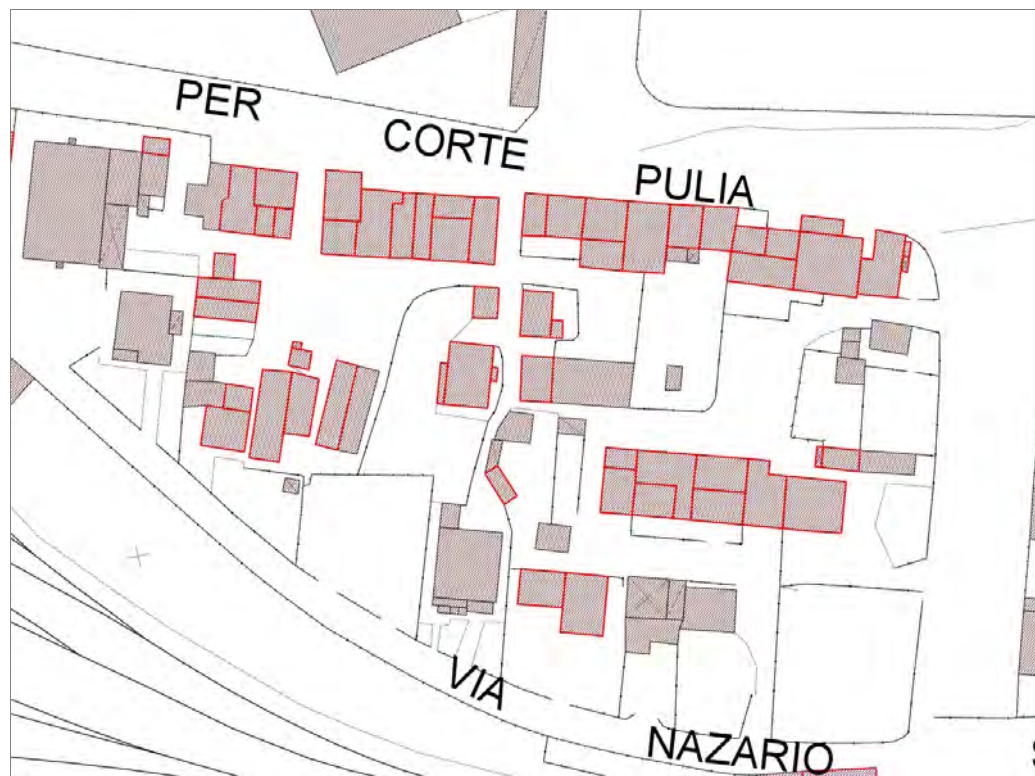

Informazioni sulla Scheda

Informazioni sulla Scheda

- **Data rilevazione** 09/12/2019
- **Località** SAN CONCORDIO Corte Pulia
- **Denominazione** c_003

Informazioni sull'Edificio 785

- **Usi prevalente:** residenziale
- **Usi presenti:** residenziale permanente
- **Numero alloggi:** 2

Edifici di impianto storico

- **Edifici con tipologie edilizie di base:** edifici con preminenza dei caratteri "in schiera"

Informazioni sull'Edificio 1119

- **Usi prevalente:** residenziale
- **Usi presenti:** residenziale permanente
- **Numero alloggi:** 1

Edifici di impianto storico

- **Edifici con tipologie edilizie di base:** edifici con preminenza dei caratteri "in linea"

Informazioni sull'Edificio 1597

- **Usi prevalente:** accessorio
- **Usi presenti:** accessorio

Edifici di impianto storico

- **Edifici di matrice rurale:** fienili, stalle, manufatti di rimessaggio, ecc.

Informazioni sull'Edificio 2175

- **Usi prevalente:** accessorio
- **Usi presenti:** accessorio

Manufatti e altri edifici

- **Accessori:** ripostigli, rimessaggi, box

Informazioni sull'Edificio 2311

- **Usi prevalente:** accessorio
- **Usi presenti:** accessorio

Manufatti e altri edifici

- **Accessori:** ripostigli, rimessaggi, box

Informazioni sull'Edificio 3711

- **Usi prevalente:** residenziale
- **Usi presenti:** residenziale permanente
- **Numero alloggi:** 1

Edifici di impianto storico

- **Edifici con tipologie edilizie di base:** edifici con preminenza dei caratteri "in schiera"

Informazioni sull'Edificio 4111

- **Uso prevalente:** accessorio
- **Usi presenti:** accessorio

Manufatti e altri edifici

- **Accessori:** ripostigli, rimessaggi, box

Informazioni sull'Edificio 4241

- **Uso prevalente:** non in uso
- **Usi presenti:** non in uso

Edifici di impianto storico

- **Edifici di matrice rurale:** fienili, stalle, manufatti di rimessaggio, ecc.

Informazioni sull'Edificio 4962

- **Uso prevalente:** residenziale
- **Usi presenti:** residenziale permanente

Edifici di impianto storico

- **Edifici con tipologie edilizie di base:** edifici con preminenza dei caratteri "in schiera"

Informazioni sull'Edificio 5755

- **Uso prevalente:** residenziale
- **Usi presenti:** residenziale permanente
- **Numero alloggi:** 2

Edifici di impianto storico

- **Edifici con tipologie edilizie di base:** edifici con preminenza dei caratteri "in schiera"

Informazioni sull'Edificio 5997

- **Uso prevalente:** residenziale
- **Usi presenti:** residenziale permanente
- **Numero alloggi:** 2

Edifici di impianto storico

- **Edifici con tipologie edilizie di base:** edifici con preminenza dei caratteri "in schiera"

Informazioni sull'Edificio 8092

- **Uso prevalente:** accessorio
- **Usi presenti:** accessorio

Manufatti e altri edifici

- **Accessori:** ripostigli, rimessaggi, box

Informazioni sull'Edificio 8093

- **Uso prevalente:** residenziale
- **Usi presenti:** residenziale permanente
- **Numero alloggi:** 2

Edifici di impianto storico

- **Edifici con tipologie edilizie di base:** edifici con preminenza dei caratteri "in schiera"

Informazioni sull'Edificio 9166

- **Uso prevalente:** residenziale
- **Usi presenti:** residenziale permanente
- **Numero alloggi:** 1

Edifici di impianto storico

- **Edifici con tipologie edilizie di base:** edifici con preminenza dei caratteri "in schiera"

Informazioni sull'Edificio 9219

- **Uso prevalente:** residenziale
- **Usi presenti:** residenziale permanente
- **Numero alloggi:** 1

Edifici di impianto storico

- **Edifici con tipologie edilizie di base:** edifici con preminenza dei caratteri "in schiera"

Informazioni sull'Edificio 10510

- **Uso prevalente:** non rilevabile

Informazioni sull'Edificio 10849

- **Uso prevalente:** accessorio
- **Usi presenti:** accessorio

Manufatti e altri edifici

- **Accessori:** garage

Informazioni sull'Edificio 11703

- **Uso prevalente:** residenziale
- **Usi presenti:** accessorio; residenziale permanente

Edifici di impianto storico

- **Edifici con tipologie edilizie di base:** edifici con preminenza dei caratteri "in schiera"

Informazioni sull'Edificio 12213

- **Uso prevalente:** non rilevabile

Informazioni sull'Edificio 13847

- **Uso prevalente:** residenziale
- **Usi presenti:** residenziale permanente
- **Numero alloggi:** 2

Edifici di impianto storico

- **Edifici con tipologie edilizie di base:** edifici con preminenza dei caratteri "in schiera"

Informazioni sull'Edificio 14309

- **Uso prevalente:** residenziale
- **Usi presenti:** residenziale permanente

Edifici di impianto storico

- **Edifici con tipologie edilizie di base:** edifici con preminenza dei caratteri "in schiera"

Informazioni sull'Edificio 15123

- **Uso prevalente:** residenziale
- **Usi presenti:** residenziale permanente

Edifici di impianto storico

- **Edifici con tipologie edilizie di base:** edifici con preminenza dei caratteri "in linea"

Informazioni sull'Edificio 17404

- **Uso prevalente:** accessorio
- **Usi presenti:** accessorio

Manufatti e altri edifici

- **Accessori:** ripostigli, rimessaggi, box

Informazioni sull'Edificio 18575

- **Uso prevalente:** non in uso
- **Usi presenti:** non in uso

Edifici di impianto storico

- **Edifici di matrice rurale:** fienili, stalle, manufatti di rimessaggio, ecc.

Informazioni sull'Edificio 19274

- **Uso prevalente:** accessorio
- **Usi presenti:** accessorio

Manufatti e altri edifici

- **Accessori:** ripostigli, rimessaggi, box

Informazioni sull'Edificio 20631

- **Uso prevalente:** residenziale
- **Usi presenti:** accessorio; residenziale permanente
- **Numero alloggi:** 2

Edifici di impianto storico

- **Edifici con tipologie edilizie di base:** edifici con preminenza dei caratteri "in schiera"

Informazioni sull'Edificio 22154

- **Uso prevalente:** residenziale
- **Usi presenti:** residenziale permanente
- **Numero alloggi:** 1

Edifici di impianto storico

- **Edifici con tipologie edilizie di base:** edifici con preminenza dei caratteri "in schiera"

Informazioni sull'Edificio 24234

- **Uso prevalente:** residenziale
- **Usi presenti:** residenziale permanente
- **Numero alloggi:** 1

Edifici di impianto storico

- **Edifici con tipologie edilizie di base:** edifici con preminenza dei caratteri "in schiera"

Informazioni sull'Edificio 25927

- **Uso prevalente:** residenziale
- **Usi presenti:** residenziale permanente
- **Numero alloggi:** 1

Edifici di impianto storico

- **Edifici con tipologie edilizie di base:** edifici con preminenza dei caratteri "in schiera"

Informazioni sull'Edificio 27730

- **Uso prevalente:** residenziale
- **Usi presenti:** residenziale permanente

Edifici di impianto storico

- **Edifici con tipologie edilizie di base:** edifici con preminenza

▪ **Numero alloggi:** 2

dei caratteri "in schiera"

Informazioni sull'Edificio 33296

- **Uso prevalente:** accessorio
- **Usi presenti:** accessorio

Manufatti e altri edifici

- **Accessori:** garage

Informazioni sull'Edificio 33382

- **Uso prevalente:** residenziale
- **Usi presenti:** residenziale permanente
- **Numero alloggi:** 1

Edifici di impianto storico

- **Edifici con tipologie edilizie di base:** edilizia con tipologia incerta ottenuta per trasformazioni di edifici più antichi

Informazioni sull'Edificio 33659

- **Uso prevalente:** accessorio
- **Usi presenti:** accessorio

Manufatti e altri edifici

- **Accessori:** garage

Informazioni sull'Edificio 34354

- **Uso prevalente:** non in uso
- **Usi presenti:** non in uso

Edifici di impianto storico

- **Edifici di matrice rurale:** fienili, stalle, manufatti di rimessaggio, ecc.

Informazioni sull'Edificio 35145

- **Uso prevalente:** residenziale
- **Usi presenti:** residenziale permanente
- **Numero alloggi:** 1

Edifici di impianto storico

- **Edifici con tipologie edilizie di base:** edifici con preminenza dei caratteri "in schiera"

Informazioni sull'Edificio 35592

- **Uso prevalente:** accessorio
- **Usi presenti:** accessorio

Manufatti e altri edifici

- **Accessori:** ripostigli, rimessaggi, box

Informazioni sull'Edificio 36096

- **Uso prevalente:** accessorio
- **Usi presenti:** accessorio

Manufatti e altri edifici

- **Accessori:** ripostigli, rimessaggi, box

Informazioni sull'Edificio 37986

- **Uso prevalente:** accessorio
- **Usi presenti:** accessorio

Manufatti e altri edifici

- **Accessori:** ripostigli, rimessaggi, box

Informazioni sull'Edificio 39052

- **Uso prevalente:** residenziale
- **Usi presenti:** accessorio; residenziale permanente
- **Numero alloggi:** 3

Edifici di impianto storico

- **Edifici con tipologie edilizie di base:** edifici con preminenza dei caratteri "in schiera"

Informazioni sull'Edificio 39672

- **Uso prevalente:** residenziale
- **Usi presenti:** residenziale permanente
- **Numero alloggi:** 1

Edifici di impianto storico

- **Edifici con tipologie edilizie di base:** edifici con preminenza dei caratteri "in linea"

Informazioni sull'Edificio 43126

- **Uso prevalente:** residenziale
- **Usi presenti:** residenziale permanente
- **Numero alloggi:** 1

Edifici di impianto storico

- **Edifici con tipologie edilizie di base:** edifici con preminenza dei caratteri "in schiera"

Informazioni sull'Edificio 43127

- **Uso prevalente:** residenziale
- **Usi presenti:** residenziale permanente
- **Numero alloggi:** 2

Edifici di impianto storico

- **Edifici con tipologie edilizie di base:** edifici con preminenza dei caratteri "in schiera"

Informazioni sull'Edificio 43128

- **Uso prevalente:** residenziale
- **Usi presenti:** residenziale permanente
- **Numero alloggi:** 1

Edifici di impianto storico

- **Edifici con tipologie edilizie di base:** edifici con preminenza dei caratteri "in schiera"

Informazioni sull'Edificio 43129

- **Uso prevalente:** residenziale
- **Usi presenti:** residenziale permanente
- **Numero alloggi:** 1

Edifici di impianto storico

- **Edifici con tipologie edilizie di base:** torri civiche resti di case torri

Informazioni sull'Edificio 43130

- **Uso prevalente:** residenziale
- **Usi presenti:** residenziale permanente
- **Numero alloggi:** 1

Edifici di impianto storico

- **Edifici con tipologie edilizie di base:** edifici con preminenza dei caratteri "in schiera"

Informazioni sull'Edificio 43131

- **Uso prevalente:** residenziale
- **Usi presenti:** residenziale permanente
- **Numero alloggi:** 2

Edifici di impianto storico

- **Edifici con tipologie edilizie di base:** edifici con preminenza dei caratteri "in schiera"

Informazioni sull'Edificio 43132

- **Uso prevalente:** residenziale
- **Usi presenti:** residenziale permanente
- **Numero alloggi:** 3

Manufatti e altri edifici

- **Edifici con caratteri conformi all'edificato tradizionale e/o preesistente:** a carattere non specialistico (di base)

Informazioni sull'Edificio 43133

- **Uso prevalente:** residenziale
- **Usi presenti:** residenziale permanente
- **Numero alloggi:** 1

Edifici di impianto storico

- **Edifici di matrice rurale:** fienili, stalle, manufatti di rimessaggio, ecc.

Informazioni sull'Edificio 43998

- **Uso prevalente:** accessorio
- **Usi presenti:** accessorio

Manufatti e altri edifici

- **Accessori:** garage

Informazioni sull'Edificato Minore 4794

Tipo
tettoia



FOTO n° 47894 (scheda)



FOTO n° 47895 (scheda)



FOTO n° 47896 (scheda)



FOTO n° 47897 (scheda)



FOTO n° 47898 (scheda)



FOTO n° 47899 (scheda)



FOTO n° 47900 (scheda)



FOTO n° 47901 (scheda)



FOTO n° 47902 (scheda)



FOTO n° 47903 (scheda)



FOTO n° 47904 (scheda)



FOTO n° 47905 (scheda)



FOTO n° 47906 (scheda)



FOTO n° 47907 (scheda)



FOTO n° 47908 (scheda)



FOTO n° 47909 (scheda)



FOTO n° 47910 (scheda)



FOTO n° 47911 (scheda)



FOTO n° 47912 (scheda)



FOTO n° 47913 (scheda)



FOTO n° 47914 (scheda)



FOTO n° 47915 (scheda)



FOTO n° 47916 (scheda)



FOTO n° 47917 (scheda)



FOTO n° 47918 (scheda)



FOTO n° 47919 (scheda)



FOTO n° 47920 (scheda)



FOTO n° 47652 (edificio 785)



FOTO n° 47887 (edificio 785)



FOTO n° 47640 (edificio 1119)



FOTO n° 47826 (edificio 1119)



FOTO n° 47827 (edificio 1119)



FOTO n° 47834 (edificio 1597)



FOTO n° 47838 (edificio 1597)



FOTO n° 47839 (edificio 1597)



FOTO n° 47844 (edificio 1597)



FOTO n° 47845 (edificio 1597)



FOTO n° 47890 (edificio 2175)



FOTO n° 47891 (edificio 2175)



FOTO n° 47861 (edificio 2311)



FOTO n° 47859 (edificio 3711)



FOTO n° 47841 (edificio 4111)



FOTO n° 47843 (edificio 4111)



FOTO n° 47862 (edificio 4241)



FOTO n° 47629 (edificio 5755)



FOTO n° 47631 (edificio 5755)



FOTO n° 47630 (edificio 5997)



FOTO n° 47636 (edificio 5997)



FOTO n° 47833 (edificio 8092)



FOTO n° 47855 (edificio 8093)



FOTO n° 47856 (edificio 8093)



FOTO n° 47830 (edificio 9166)



FOTO n° 47831 (edificio 9166)



FOTO n° 47842 (edificio 9219)



FOTO n° 47647 (edificio 10849)



FOTO n° 47889 (edificio 10849)



FOTO n° 47884 (edificio 11703)



FOTO n° 47885 (edificio 11703)



FOTO n° 47864 (edificio 13847)



FOTO n° 47865 (edificio 13847)



FOTO n° 47866 (edificio 13847)



FOTO n° 47868 (edificio 14309)



FOTO n° 47869 (edificio 14309)



FOTO n° 47645 (edificio 17404)



FOTO n° 47886 (edificio 17404)



FOTO n° 47863 (edificio 18575)



FOTO n° 47829 (edificio 19274)



FOTO n° 47650 (edificio 20631)



FOTO n° 47878 (edificio 20631)



FOTO n° 47835 (edificio 22154)



FOTO n° 47836 (edificio 22154)



FOTO n° 47837 (edificio 22154)



FOTO n° 47840 (edificio 22154)



FOTO n° 47649 (edificio 24234)



FOTO n° 47651 (edificio 24234)

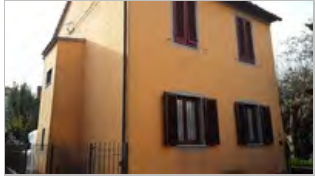

FOTO n° 47646 (edificio 25927)



FOTO n° 47860 (edificio 25927)



FOTO n° 47637 (edificio 27730)



FOTO n° 47824 (edificio 27730)



FOTO n° 47825 (edificio 27730)



FOTO n° 47632 (edificio 33296)



FOTO n° 47634 (edificio 33296)



FOTO n° 47881 (edificio 33382)



FOTO n° 47639 (edificio 33659)



FOTO n° 47642 (edificio 34354)



FOTO n° 47857 (edificio 34354)



FOTO n° 47858 (edificio 34354)



FOTO n° 47641 (edificio 35145)



FOTO n° 47828 (edificio 35592)



FOTO n° 47633 (edificio 36096)



FOTO n° 47635 (edificio 36096)



FOTO n° 47638 (edificio 36096)



FOTO n° 47892 (edificio 37986)



FOTO n° 47848 (edificio 39052)



FOTO n° 47849 (edificio 39052)



FOTO n° 47850 (edificio 39052)



FOTO n° 47851 (edificio 39052)



FOTO n° 47832 (edificio 39672)



FOTO n° 47846 (edificio 43126)



FOTO n° 47847 (edificio 43126)



FOTO n° 47852 (edificio 43127)



FOTO n° 47853 (edificio 43127)



FOTO n° 47854 (edificio 43127)



FOTO n° 47874 (edificio 43128)



FOTO n° 47875 (edificio 43128)



FOTO n° 47876 (edificio 43128)



FOTO n° 47877 (edificio 43128)



FOTO n° 47870 (edificio 43129)



FOTO n° 47871 (edificio 43129)



FOTO n° 47872 (edificio 43129)



FOTO n° 47873 (edificio 43129)



FOTO n° 47867 (edificio 43130)



FOTO n° 47879 (edificio 43131)



FOTO n° 47880 (edificio 43131)



FOTO n° 47882 (edificio 43131)



FOTO n° 47883 (edificio 43131)



FOTO n° 47648 (edificio 43132)



FOTO n° 47888 (edificio 43132)



FOTO n° 47893 (edificio 43133)



Edifici associati alla Scheda:

ID 28242 | ID 28923 | ID 38584





Informazioni sulla Scheda

Informazioni sulla Scheda

- **Data rilevazione** 13/12/2019
- **Località** MASSA PISANA
- **Denominazione** c_141

Informazioni sull'Edificio 28242

- **Usò prevalente:** residenziale
- **Usi presenti:** residenziale permanente
- **Numero alloggi:** 1

Edifici di impianto storico

- **Edifici con tipologie edilizie di base:** edifici con preminenza dei caratteri "in schiera"

Informazioni sull'Edificio 28923

- **Usò prevalente:** residenziale
- **Usi presenti:** accessorio; residenziale permanente
- **Numero alloggi:** 1

Edifici di impianto storico

- **Edifici di matrice rurale:** fienili, stalle, manufatti di rimessaggio, ecc.

Informazioni sull'Edificio 38584

- **Usò prevalente:** residenziale
- **Usi presenti:** residenziale permanente
- **Numero alloggi:** 1

Manufatti e altri edifici

- **Edifici con caratteri conformi all'edificato tradizionale e/o preesistente:** a carattere non specialistico (di base)



FOTO n° 48167 (scheda)



FOTO n° 48168 (scheda)



FOTO n° 48169 (scheda)



FOTO n° 48163 (edificio 28242)



FOTO n° 48164 (edificio 28242)



FOTO n° 48165 (edificio 28923)



FOTO n° 48166 (edificio 28923)



FOTO n° 48161 (edificio 38584)



FOTO n° 48162 (edificio 38584)



Edifici associati alla Scheda:

ID 4976 | ID 5256 | ID 14122 | ID 32865 | ID 32955





Informazioni sulla Scheda

Informazioni sulla Scheda

- Data rilevazione 13/12/2019
- Località SAN CONCORDIO
- Denominazione c_138

Informazioni sull'Edificio 4976

- **Usò prevalente:** residenziale
- **Usi presenti:** residenziale permanente
- **Numero alloggi:** 1

Edifici di impianto storico

- **Edifici con tipologie edilizie di base:** edifici con preminenza dei caratteri "in schiera"

Informazioni sull'Edificio 5256

- **Usò prevalente:** accessorio
- **Usi presenti:** accessorio

Manufatti e altri edifici

- **Accessori:** ripostigli, rimessaggi, box

Informazioni sull'Edificio 14122

- **Usò prevalente:** residenziale
- **Usi presenti:** residenziale permanente
- **Numero alloggi:** 1

Edifici di impianto storico

- **Edifici con tipologie edilizie di base:** edifici con preminenza dei caratteri "in schiera"

Informazioni sull'Edificio 32865

- **Usò prevalente:** residenziale
- **Usi presenti:** residenziale permanente
- **Numero alloggi:** 1

Edifici di impianto storico

- **Edifici con tipologie edilizie di base:** edifici con preminenza dei caratteri "in schiera"

Informazioni sull'Edificio 32955

- **Usò prevalente:** residenziale
- **Usi presenti:** residenziale permanente
- **Numero alloggi:** 1

Edifici di impianto storico

- **Edifici con tipologie edilizie di base:** edifici con preminenza dei caratteri "in schiera"

Rilievi fotografici



FOTO n° 48220 (scheda)



FOTO n° 48221 (scheda)

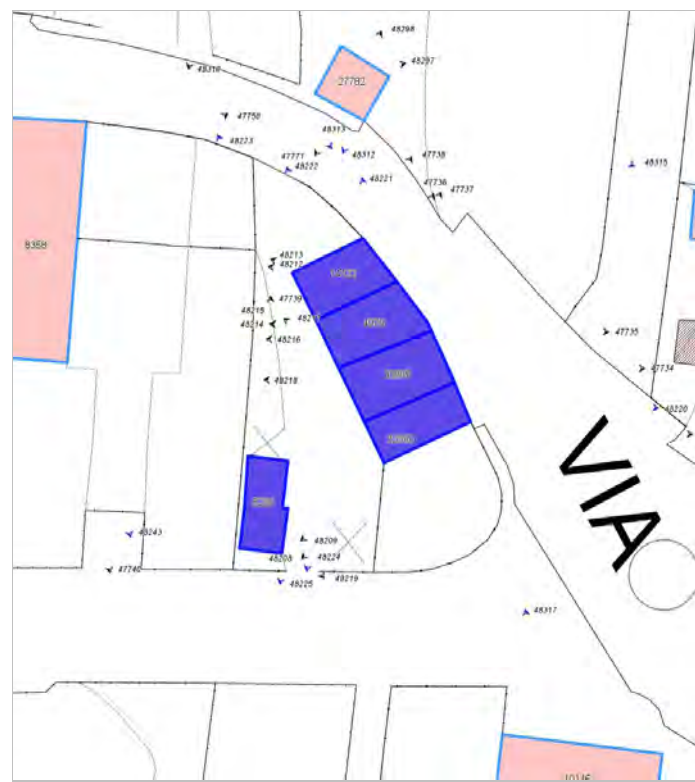

FOTO n° 48222 (scheda)



FOTO n° 48223 (scheda)



FOTO n° 48224 (scheda)



FOTO n° 48225 (scheda)



FOTO n° 47736 (edificio 4976)



FOTO n° 47737 (edificio 4976)



FOTO n° 48214 (edificio 4976)



FOTO n° 48215 (edificio 4976)



FOTO n° 48216 (edificio 4976)



FOTO n° 47739 (edificio 5256)



FOTO n° 48219 (edificio 5256)



FOTO n° 47738 (edificio 14122)



FOTO n° 48212 (edificio 14122)



FOTO n° 48213 (edificio 14122)



FOTO n° 47734 (edificio 32865)



FOTO n° 47735 (edificio 32865)



FOTO n° 48217 (edificio 32865)



FOTO n° 48218 (edificio 32865)



FOTO n° 47733 (edificio 32955)



FOTO n° 48208 (edificio 32955)



FOTO n° 48209 (edificio 32955)



Report Scheda Edifici corte c_187 N°940

Edifici associati alla Scheda:

ID 4648 | ID 8358 | ID 8548 | ID 10111 | ID 13665 | ID 16700 | ID 17428 | ID 20517 | ID 22795 | ID 24759 | ID 30723

Edificati Minori associati alla Scheda:

ID 4807 | ID 4808 | ID 4809 | ID 4810 | ID 4811

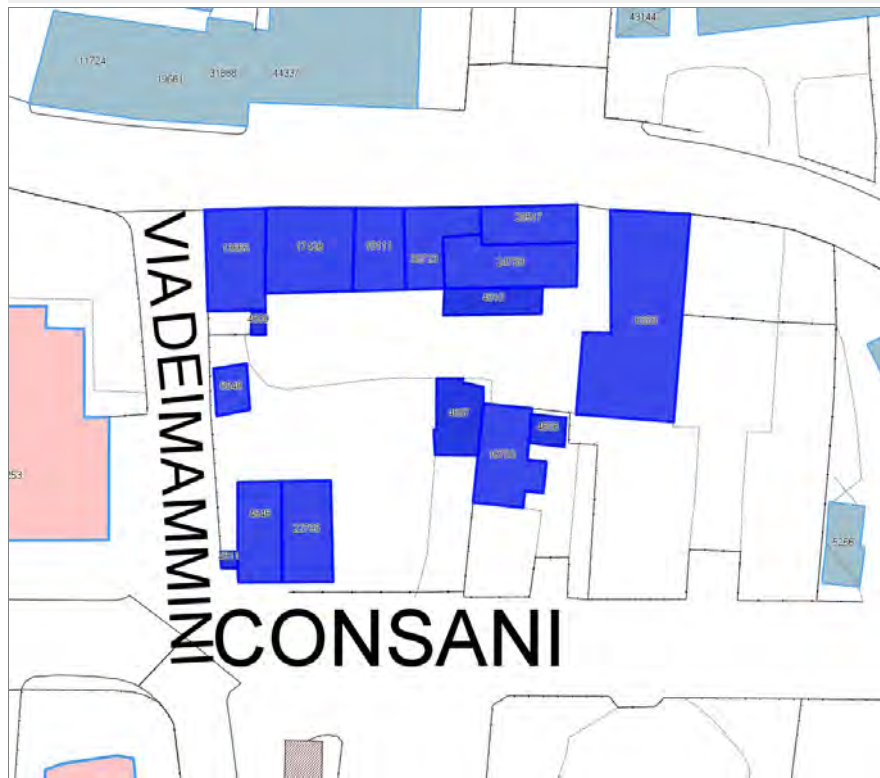

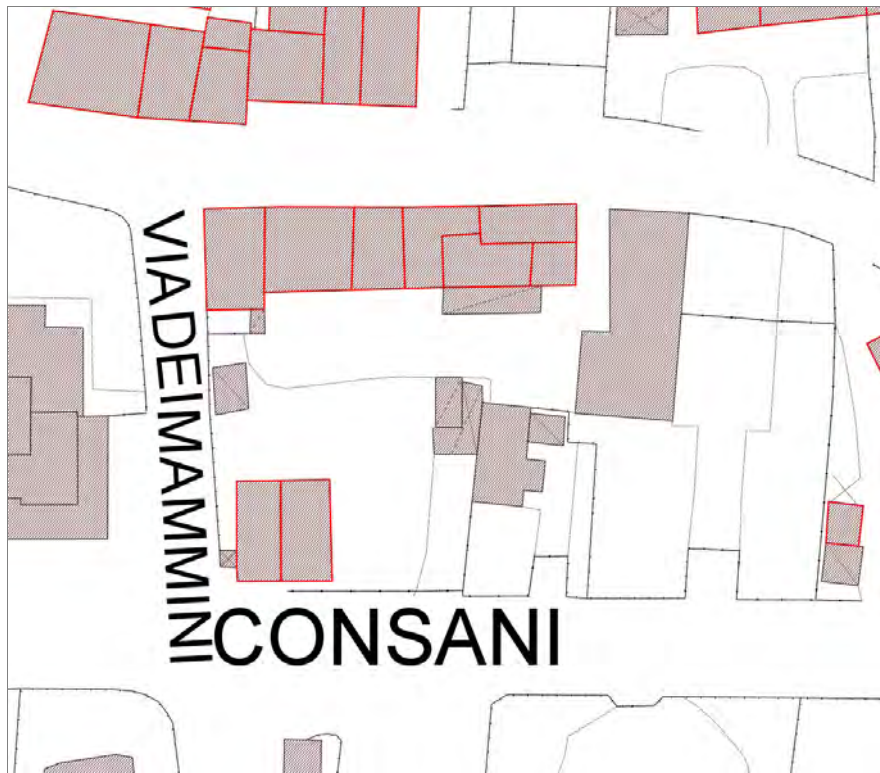

Informazioni sulla Scheda

Informazioni sulla Scheda

- **Data rilevazione** 16/12/2019
- **Località** SAN CONCORDIO
- **Denominazione** c_187

Informazioni sull'Edificio 4648

- **Usi prevalente:** residenziale
- **Usi presenti:** residenziale permanente
- **Numero alloggi:** 1

Edifici di impianto storico

- **Edifici con tipologie edilizie di base:** edifici con preminenza dei caratteri "in schiera"

Informazioni sull'Edificio 8358

- **Usi prevalente:** residenziale
- **Usi presenti:** accessorio; esercizi di vicinato; residenziale permanente
- **Numero alloggi:** 4

Manufatti e altri edifici

- **Edifici con caratteri difforni all'edificato tradizionale e/o preesistente:** a carattere non specialistico (di base)

Informazioni sull'Edificio 8548

- **Usi prevalente:** accessorio
- **Usi presenti:** accessorio

Manufatti e altri edifici

- **Accessori:** ripostigli, rimessaggi, box

Informazioni sull'Edificio 10111

- **Usi prevalente:** residenziale
- **Usi presenti:** accessorio; residenziale permanente
- **Numero alloggi:** 1

Edifici di impianto storico

- **Edifici con tipologie edilizie di base:** edifici con preminenza dei caratteri "in schiera"

Informazioni sull'Edificio 13665

- **Usi prevalente:** residenziale
- **Usi presenti:** residenziale permanente
- **Numero alloggi:** 1

Edifici di impianto storico

- **Edifici con tipologie edilizie di base:** edifici con preminenza dei caratteri "in schiera"

Informazioni sull'Edificio 16700

- **Usi prevalente:** residenziale
- **Usi presenti:** residenziale permanente
- **Numero alloggi:** 1

Manufatti e altri edifici

- **Edifici con caratteri difforni all'edificato tradizionale e/o preesistente:** a carattere non specialistico (di base)

Informazioni sull'Edificio 17428

- **Uso prevalente:** residenziale
- **Usi presenti:** residenziale permanente
- **Numero alloggi:** 2

Edifici di impianto storico

- **Edifici con tipologie edilizie di base:** edifici con preminenza dei caratteri "in schiera"

Informazioni sull'Edificio 20517

- **Uso prevalente:** residenziale
- **Usi presenti:** accessorio; residenziale permanente
- **Numero alloggi:** 1

Edifici di impianto storico

- **Edifici di matrice rurale:** fienili, stalle, manufatti di rimessaggio, ecc.

Informazioni sull'Edificio 22795

- **Uso prevalente:** residenziale
- **Usi presenti:** residenziale permanente
- **Numero alloggi:** 1

Edifici di impianto storico

- **Edifici con tipologie edilizie di base:** edilizia con tipologia incerta ottenuta per trasformazioni di edifici più antichi

Informazioni sull'Edificio 24759

- **Uso prevalente:** residenziale
- **Usi presenti:** residenziale permanente
- **Numero alloggi:** 1

Edifici di impianto storico

- **Edifici con tipologie edilizie di base:** edifici con preminenza dei caratteri "in linea"

Informazioni sull'Edificio 30723

- **Uso prevalente:** residenziale
- **Usi presenti:** residenziale permanente
- **Numero alloggi:** 2

Edifici di impianto storico

- **Edifici con tipologie edilizie di base:** edifici con preminenza dei caratteri "in schiera"

Informazioni sull'Edificato Minore 4807

Tipo

baracca, manufatto precario

Informazioni sull'Edificato Minore 4808

Tipo

tettoia

Informazioni sull'Edificato Minore 4809

Tipo

baracca, manufatto precario

Informazioni sull'Edificato Minore 4810

Tipo

tettoia

Informazioni sull'Edificato Minore 4811

Tipo

tettoia

Rilievi fotografici



FOTO n° 48243 (scheda)



FOTO n° 48244 (scheda)

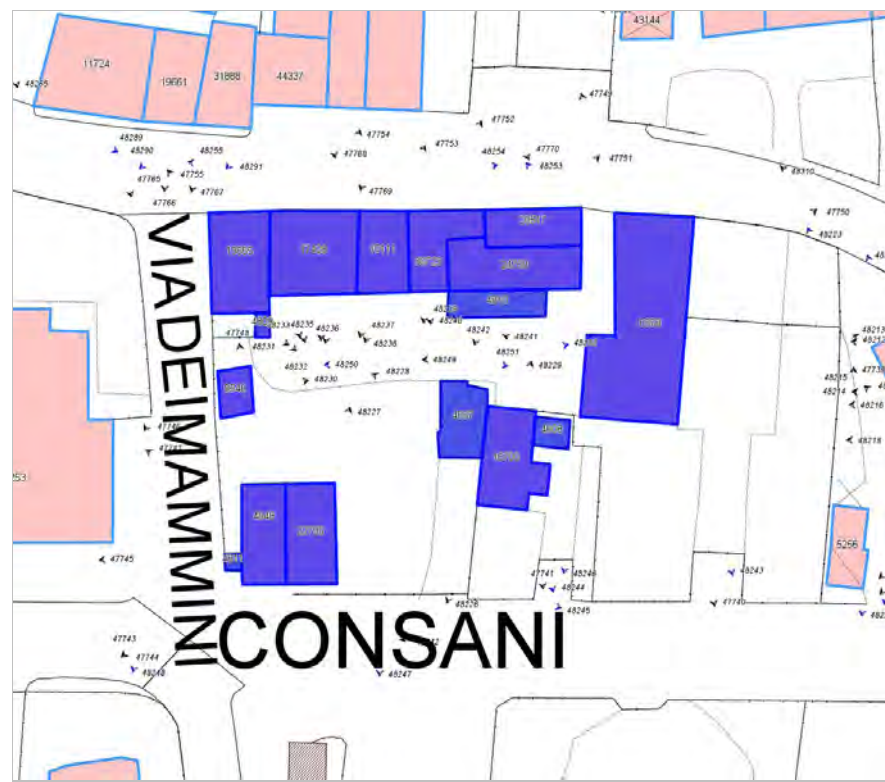

FOTO n° 48245 (scheda)



FOTO n° 48246 (scheda)



FOTO n° 48247 (scheda)



FOTO n° 48248 (scheda)



FOTO n° 48250 (scheda)



FOTO n° 48251 (scheda)



FOTO n° 48252 (scheda)



FOTO n° 48253 (scheda)



FOTO n° 48254 (scheda)



FOTO n° 48255 (scheda)



FOTO n° 47743 (edificio 4648)



FOTO n° 47744 (edificio 4648)



FOTO n° 47745 (edificio 4648)



FOTO n° 47747 (edificio 4648)



FOTO n° 47740 (edificio 8358)



FOTO n° 47749 (edificio 8358)



FOTO n° 47750 (edificio 8358)



FOTO n° 48249 (edificio 8358)



FOTO n° 47748 (edificio 8548)



FOTO n° 48230 (edificio 8548)



FOTO n° 47753 (edificio 10111)



FOTO n° 48237 (edificio 10111)



FOTO n° 48238 (edificio 10111)



FOTO n° 47746 (edificio 13665)



FOTO n° 47755 (edificio 13665)



FOTO n° 48231 (edificio 13665)



FOTO n° 48232 (edificio 13665)



FOTO n° 47741 (edificio 16700)



FOTO n° 48226 (edificio 16700)



FOTO n° 48228 (edificio 16700)



FOTO n° 48229 (edificio 16700)



FOTO n° 47754 (edificio 17428)



FOTO n° 48233 (edificio 17428)



FOTO n° 48234 (edificio 17428)



FOTO n° 48235 (edificio 17428)



FOTO n° 48236 (edificio 17428)



FOTO n° 47751 (edificio 20517)



FOTO n° 47742 (edificio 22795)



FOTO n° 48227 (edificio 22795)



FOTO n° 48241 (edificio 24759)



FOTO n° 47752 (edificio 30723)



FOTO n° 48239 (edificio 30723)



FOTO n° 48240 (edificio 30723)



FOTO n° 48242 (edificato minore 4810)



Report Scheda Edifici corte c_183 N°941

Edifici associati alla Scheda:

ID 6085 | ID 6982 | ID 8447 | ID 8937 | ID 9545 | ID 11724 | ID 13871 | ID 14633 | ID 15762 | ID 19661 | ID 21371 | ID 24536 | ID 25997 | ID 26996 | ID 27789 | ID 31888 | ID 37209 | ID 37473 | ID 37503 | ID 39706 | ID 40815 | ID 44337

Edificati Minori associati alla Scheda:

ID 4812





Informazioni sulla Scheda

Informazioni sulla Scheda

- Data rilevazione 16/12/2019
- Località SAN CONCORDIO
- Denominazione c_183

Informazioni sull'Edificio 6085

- **Uso prevalente:** residenziale
- **Usi presenti:** residenziale permanente
- **Numero alloggi:** 1

Edifici di impianto storico

- **Edifici con tipologie edilizie di base:** edifici con preminenza dei caratteri "in schiera"

Informazioni sull'Edificio 6982

- **Uso prevalente:** residenziale
- **Usi presenti:** residenziale permanente
- **Numero alloggi:** 1

Edifici di impianto storico

- **Edifici con tipologie edilizie di base:** edifici con preminenza dei caratteri "in linea"

Informazioni sull'Edificio 8447

- **Uso prevalente:** non rilevabile
- **Usi presenti:** non rilevabile

Manufatti e altri edifici

- **Accessori:** ripostigli, rimessaggi, box

Informazioni sull'Edificio 8937

- **Uso prevalente:** accessorio
- **Usi presenti:** accessorio

Manufatti e altri edifici

- **Accessori:** ripostigli, rimessaggi, box

Informazioni sull'Edificio 9545

- **Uso prevalente:** residenziale
- **Usi presenti:** residenziale permanente
- **Numero alloggi:** 2

Edifici di impianto storico

- **Edifici di matrice rurale:** casa padronale

Informazioni sull'Edificio 11724

- **Uso prevalente:** residenziale
- **Usi presenti:** residenziale permanente
- **Numero alloggi:** 2

Edifici di impianto storico

- **Edifici con tipologie edilizie di base:** edifici con preminenza dei caratteri "in schiera"

Informazioni sull'Edificio 13871

- **Uso prevalente:** accessorio
- **Usi presenti:** accessorio

Manufatti e altri edifici

- **Accessori:** garage

Informazioni sull'Edificio 14633

- **Uso prevalente:** accessorio
- **Usi presenti:** accessorio

Manufatti e altri edifici

- **Accessori:** ripostigli, rimessaggi, box

Informazioni sull'Edificio 15762

- **Uso prevalente:** residenziale
- **Usi presenti:** residenziale permanente
- **Numero alloggi:** 1

Edifici di impianto storico

- **Edifici con tipologie edilizie di base:** edifici con preminenza dei caratteri "in schiera"

Informazioni sull'Edificio 19661

- **Uso prevalente:** residenziale
- **Usi presenti:** residenziale permanente
- **Numero alloggi:** 1

Edifici di impianto storico

- **Edifici con tipologie edilizie di base:** edifici con preminenza dei caratteri "in schiera"

Informazioni sull'Edificio 21371

- **Uso prevalente:** accessorio
- **Usi presenti:** accessorio

Manufatti e altri edifici

- **Accessori:** garage

Informazioni sull'Edificio 24536

- **Uso prevalente:** residenziale
- **Usi presenti:** residenziale permanente
- **Numero alloggi:** 1

Edifici di impianto storico

- **Edifici con tipologie edilizie di base:** edifici con preminenza dei caratteri "in schiera"

Informazioni sull'Edificio 25997

- **Uso prevalente:** residenziale
- **Usi presenti:** accessorio; residenziale permanente
- **Numero alloggi:** 1

Edifici di impianto storico

- **Edifici con tipologie edilizie di base:** edifici con preminenza dei caratteri "in schiera"

Informazioni sull'Edificio 26996

- **Uso prevalente:** residenziale
- **Usi presenti:** residenziale permanente
- **Numero alloggi:** 1

Edifici di impianto storico

- **Edifici con tipologie edilizie di base:** edifici con preminenza dei caratteri "in linea"

Informazioni sull'Edificio 27789

- **Uso prevalente:** residenziale
- **Usi presenti:** residenziale permanente
- **Numero alloggi:** 1

Edifici di impianto storico

- **Edifici con tipologie edilizie di base:** edifici con preminenza dei caratteri "in linea"

Informazioni sull'Edificio 31888

- **Uso prevalente:** non in uso
- **Usi presenti:** lavori in corso

Edifici di impianto storico

- **Edifici con tipologie edilizie di base:** edifici con preminenza dei caratteri "in schiera"

Informazioni sull'Edificio 37209

- **Uso prevalente:** residenziale
- **Usi presenti:** lavori in corso; accessorio; residenziale permanente
- **Numero alloggi:** 3

Edifici di impianto storico

- **Edifici con tipologie edilizie di base:** edifici con preminenza dei caratteri "in schiera"

Informazioni sull'Edificio 37473

- **Uso prevalente:** non in uso
- **Usi presenti:** lavori in corso

Edifici di impianto storico

- **Edifici con tipologie edilizie di base:** edifici con preminenza

dei caratteri "in schiera"

Informazioni sull'Edificio 37503

- **Uso prevalente:** residenziale
- **Usi presenti:** residenziale permanente
- **Numero alloggi:** 2

Edifici di impianto storico

- **Edifici con tipologie edilizie di base:** edifici con preminenza dei caratteri "in linea"

Informazioni sull'Edificio 39706

- **Uso prevalente:** non in uso
- **Usi presenti:** lavori in corso

Edifici di impianto storico

- **Edifici con tipologie edilizie di base:** edifici con preminenza dei caratteri "in schiera"

Informazioni sull'Edificio 40815

- **Uso prevalente:** residenziale
- **Usi presenti:** accessorio; residenziale permanente
- **Numero alloggi:** 1

Edifici di impianto storico

- **Edifici con tipologie edilizie di base:** edifici con preminenza dei caratteri "in schiera"

Informazioni sull'Edificio 44337

- **Uso prevalente:** non in uso
- **Usi presenti:** lavori in corso

Edifici di impianto storico

- **Edifici con tipologie edilizie di base:** edifici con preminenza dei caratteri "in linea"

Informazioni sull'Edificato Minore 4812

Tipo
baracca, manufatto precario

Rilievi fotografici



FOTO n° 48284 (scheda)



FOTO n° 48285 (scheda)



FOTO n° 48286 (scheda)



FOTO n° 48287 (scheda)



FOTO n° 48288 (scheda)



FOTO n° 48289 (scheda)



FOTO n° 48290 (scheda)



FOTO n° 48291 (scheda)



FOTO n° 48292 (scheda)



FOTO n° 48293 (scheda)



FOTO n° 48294 (scheda)



FOTO n° 48295 (scheda)



FOTO n° 48296 (scheda)



FOTO n° 48279 (edificio 6085)



FOTO n° 48280 (edificio 6085)



FOTO n° 48271 (edificio 6982)



FOTO n° 48272 (edificio 6982)



FOTO n° 48273 (edificio 6982)



FOTO n° 48263 (edificio 8937)



FOTO n° 48276 (edificio 9545)



FOTO n° 47764 (edificio 11724)



FOTO n° 47765 (edificio 11724)



FOTO n° 48264 (edificio 11724)



FOTO n° 48275 (edificio 13871)



FOTO n° 48262 (edificio 14633)



FOTO n° 48281 (edificio 15762)



FOTO n° 48282 (edificio 15762)



FOTO n° 48283 (edificio 15762)



FOTO n° 47766 (edificio 19661)



FOTO n° 48274 (edificio 21371)



FOTO n° 47760 (edificio 24536)



FOTO n° 48270 (edificio 24536)



FOTO n° 47762 (edificio 25997)



FOTO n° 47763 (edificio 25997)



FOTO n° 48265 (edificio 25997)



FOTO n° 48266 (edificio 25997)



FOTO n° 48277 (edificio 26996)



FOTO n° 48278 (edificio 26996)



FOTO n° 47758 (edificio 27789)



FOTO n° 48261 (edificio 27789)

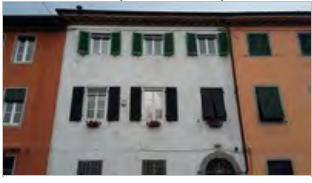

FOTO n° 47767 (edificio 31888)



FOTO n° 47769 (edificio 37209)



FOTO n° 47770 (edificio 37209)



FOTO n° 47757 (edificio 37503)

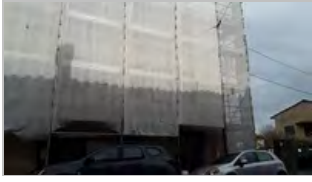

FOTO n° 47759 (edificio 37503)



FOTO n° 48259 (edificio 37503)



FOTO n° 48260 (edificio 37503)



FOTO n° 47761 (edificio 40815)



FOTO n° 48267 (edificio 40815)



FOTO n° 48268 (edificio 40815)



FOTO n° 48269 (edificio 40815)



FOTO n° 47768 (edificio 44337)



Edifici associati alla Scheda:

ID 9556 | ID 14861 | ID 20468 | ID 20555 | ID 25867 | ID 27485 | ID 27782 | ID 28218 | ID 30300 | ID 30842 | ID 37023 | ID 43139 | ID 43140 | ID 43141 | ID 43142 | ID 43143 | ID 43144 | ID 43145 | ID 43146





Informazioni sulla Scheda

Informazioni sulla Scheda

- **Data rilevazione** 17/12/2019
- **Località** SAN CONCORDIO
- **Denominazione** c_182

Informazioni sull'Edificio 9556

- **Usi prevalente:** accessorio
- **Usi presenti:** accessorio

Manufatti e altri edifici

- **Edifici con caratteri difforni all'edificato tradizionale e/o preesistente:** a carattere non specialistico (di base)

Informazioni sull'Edificio 14861

- **Usi prevalente:** residenziale
- **Usi presenti:** residenziale permanente
- **Numero alloggi:** 1

Edifici di impianto storico

- **Edifici con tipologie edilizie di base:** edifici con preminenza dei caratteri "in schiera"

Informazioni sull'Edificio 20468

- **Usi prevalente:** non rilevabile

Manufatti e altri edifici

- **Accessori:** ripostigli, rimessaggi, box

Informazioni sull'Edificio 20555

- **Usi prevalente:** residenziale
- **Usi presenti:** residenziale permanente
- **Numero alloggi:** 2

Edifici di impianto storico

- **Edifici con tipologie edilizie di base:** edifici con preminenza dei caratteri "in schiera"

Informazioni sull'Edificio 25867

- **Usi prevalente:** accessorio
- **Usi presenti:** accessorio

Manufatti e altri edifici

- **Accessori:** ripostigli, rimessaggi, box

Informazioni sull'Edificio 27485

- **Usi prevalente:** accessorio
- **Usi presenti:** accessorio

Manufatti e altri edifici

- **Accessori:** ripostigli, rimessaggi, box

Informazioni sull'Edificio 27782

- **Uso prevalente:** accessorio
- **Usi presenti:** accessorio

- Manufatti e altri edifici**
- **Accessori:** ripostigli, rimessaggi, box

Informazioni sull'Edificio 28218

- **Uso prevalente:** residenziale
- **Usi presenti:** residenziale permanente
- **Numero alloggi:** 1

- Edifici di impianto storico**
- **Edifici con tipologie edilizie di base:** edifici con preminenza dei caratteri "in schiera"

Informazioni sull'Edificio 30300

- **Uso prevalente:** residenziale
- **Usi presenti:** residenziale permanente
- **Numero alloggi:** 2

- Edifici di impianto storico**
- **Edifici con tipologie edilizie di base:** edifici con preminenza dei caratteri "in schiera"

Informazioni sull'Edificio 30842

- **Uso prevalente:** residenziale
- **Usi presenti:** residenziale permanente
- **Numero alloggi:** 1

- Edifici di impianto storico**
- **Edifici con tipologie edilizie di base:** edifici con preminenza dei caratteri "in schiera"

Informazioni sull'Edificio 37023

- **Uso prevalente:** accessorio
- **Usi presenti:** accessorio

- Manufatti e altri edifici**
- **Accessori:** altro

Informazioni sull'Edificio 43139

- **Uso prevalente:** accessorio
- **Usi presenti:** accessorio

- Manufatti e altri edifici**
- **Accessori:** ripostigli, rimessaggi, box

Informazioni sull'Edificio 43140

- **Uso prevalente:** accessorio
- **Usi presenti:** accessorio

- Manufatti e altri edifici**
- **Accessori:** ripostigli, rimessaggi, box

Informazioni sull'Edificio 43141

- **Uso prevalente:** accessorio
- **Usi presenti:** accessorio

- Manufatti e altri edifici**
- **Accessori:** ripostigli, rimessaggi, box

Informazioni sull'Edificio 43142

- **Uso prevalente:** accessorio
- **Usi presenti:** accessorio

- Manufatti e altri edifici**
- **Accessori:** ripostigli, rimessaggi, box

Informazioni sull'Edificio 43143

- **Uso prevalente:** accessorio
- **Usi presenti:** accessorio

- Manufatti e altri edifici**
- **Accessori:** ripostigli, rimessaggi, box

Informazioni sull'Edificio 43144

- **Uso prevalente:** accessorio
- **Usi presenti:** accessorio

- Manufatti e altri edifici**
- **Accessori:** ripostigli, rimessaggi, box

Informazioni sull'Edificio 43145

- **Uso prevalente:** accessorio
- **Usi presenti:** accessorio

- Manufatti e altri edifici**
- **Accessori:** ripostigli, rimessaggi, box

Informazioni sull'Edificio 43146

- **Uso prevalente:** residenziale

- Edifici di impianto storico**

- **Usi presenti:** residenziale permanente
- **Numero alloggi:** 2

- **Edifici con tipologie edilizie di base:** edifici con preminenza dei caratteri "in schiera"

Rilievi fotografici



FOTO n° 48312 (scheda)



FOTO n° 48313 (scheda)



FOTO n° 48314 (scheda)



FOTO n° 48315 (scheda)



FOTO n° 48316 (scheda)



FOTO n° 48306 (edificio 9556)



FOTO n° 48307 (edificio 9556)



FOTO n° 48299 (edificio 14861)



FOTO n° 48302 (edificio 20555)



FOTO n° 48303 (edificio 20555)



FOTO n° 48304 (edificio 20555)



FOTO n° 47771 (edificio 27782)



FOTO n° 48297 (edificio 27782)



FOTO n° 48298 (edificio 27782)



FOTO n° 48300 (edificio 28218)



FOTO n° 48309 (edificio 30300)



FOTO n° 48301 (edificio 30842)



FOTO n° 48305 (edificio 37023)



FOTO n° 48310 (edificio 43146)

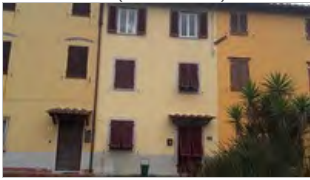

FOTO n° 48311 (edificio 43146)





LAMBERTI

Informazioni sulla Scheda

Informazioni sulla Scheda

- **Data rilevazione** 24/12/2019
- **Località** SAN CONCORDIO
- **Denominazione** c_225

Informazioni sull'Edificio 5063

- **Uso prevalente:** residenziale
- **Usi presenti:** media distribuzione; residenziale permanente
- **Numero alloggi:** 2

Edifici di impianto storico

- **Edifici con tipologie edilizie di base:** edilizia con tipologia incerta ottenuta per trasformazioni di edifici più antichi

Informazioni sull'Edificio 6674

- **Uso prevalente:** residenziale
- **Usi presenti:** residenziale permanente
- **Numero alloggi:** 1

Edifici di impianto storico

- **Edifici con tipologie edilizie di base:** edilizia con tipologia incerta ottenuta per trasformazioni di edifici più antichi

Informazioni sull'Edificio 13314

- **Uso prevalente:** accessorio
- **Usi presenti:** accessorio

Manufatti e altri edifici

- **Accessori:** garage

Informazioni sull'Edificio 14628

- **Uso prevalente:** residenziale
- **Usi presenti:** residenziale permanente
- **Numero alloggi:** 2

Edifici di impianto storico

- **Edifici di matrice rurale:** fienili, stalle, manufatti di rimessaggio, ecc.

Informazioni sull'Edificio 16696

- **Uso prevalente:** residenziale
- **Usi presenti:** residenziale permanente
- **Numero alloggi:** 3

Edifici di impianto storico

- **Edifici con tipologie edilizie di base:** edifici con preminenza dei caratteri "in schiera"

Informazioni sull'Edificio 16985

- **Uso prevalente:** non rilevabile

Manufatti e altri edifici

- **Accessori:** ripostigli, rimessaggi, box

Informazioni sull'Edificio 16986

- **Uso prevalente:** residenziale
- **Usi presenti:** residenziale permanente
- **Numero alloggi:** 1

Edifici di impianto storico

- **Edifici con tipologie edilizie di base:** edifici con preminenza dei caratteri "in schiera"

Informazioni sull'Edificio 18365

- **Uso prevalente:** residenziale
- **Usi presenti:** residenziale permanente
- **Numero alloggi:** 1

Edifici di impianto storico

- **Edifici con tipologie edilizie di base:** edifici con preminenza dei caratteri "in schiera"

Informazioni sull'Edificio 18675

- **Uso prevalente:** residenziale
- **Usi presenti:** residenziale permanente
- **Numero alloggi:** 1

Edifici di impianto storico

- **Edifici con tipologie edilizie di base:** edifici con preminenza dei caratteri "in schiera"

Informazioni sull'Edificio 23440

- **Uso prevalente:** residenziale
- **Usi presenti:** residenziale permanente

Edifici di impianto storico

- **Edifici con tipologie edilizie di base:** edilizia con tipologia incerta ottenuta per trasformazioni di edifici più antichi

Informazioni sull'Edificio 24659

- **Uso prevalente:** residenziale
- **Usi presenti:** residenziale permanente
- **Numero alloggi:** 1

Edifici di impianto storico

- **Edifici con tipologie edilizie di base:** edifici con preminenza dei caratteri "in schiera"

Informazioni sull'Edificio 26053

- **Uso prevalente:** residenziale
- **Usi presenti:** residenziale permanente
- **Numero alloggi:** 2

Edifici di impianto storico

- **Edifici con tipologie edilizie di base:** edifici con preminenza dei caratteri "in schiera"

Informazioni sull'Edificio 26054

- **Uso prevalente:** accessorio
- **Usi presenti:** accessorio

Manufatti e altri edifici

- **Accessori:** garage

Informazioni sull'Edificio 26920

- **Uso prevalente:** non rilevabile

Informazioni sull'Edificio 26921

- **Uso prevalente:** accessorio
- **Usi presenti:** accessorio

Manufatti e altri edifici

- **Accessori:** ripostigli, rimessaggi, box

Informazioni sull'Edificio 26922

- **Uso prevalente:** residenziale
- **Usi presenti:** residenziale permanente
- **Numero alloggi:** 1

Edifici di impianto storico

- **Edifici con tipologie edilizie di base:** edilizia con tipologia incerta ottenuta per trasformazioni di edifici più antichi

Informazioni sull'Edificio 28560

- **Uso prevalente:** residenziale
- **Usi presenti:** residenziale permanente

Edifici di impianto storico

- **Edifici con tipologie edilizie di base:** edifici con preminenza dei caratteri "in schiera"

Informazioni sull'Edificio 33836

- **Uso prevalente:** residenziale
- **Usi presenti:** residenziale permanente
- **Numero alloggi:** 1

Edifici di impianto storico

- **Edifici con tipologie edilizie di base:** edilizia con tipologia incerta ottenuta per trasformazioni di edifici più antichi

Informazioni sull'Edificio 35197

- **Uso prevalente:** residenziale
- **Usi presenti:** residenziale permanente
- **Numero alloggi:** 1

Edifici di impianto storico

- **Edifici con tipologie edilizie di base:** edifici con preminenza dei caratteri "in schiera"

Informazioni sull'Edificio 38987

- **Uso prevalente:** residenziale
- **Usi presenti:** residenziale permanente
- **Numero alloggi:** 1

Edifici di impianto storico

- **Edifici con tipologie edilizie di base:** edifici con preminenza dei caratteri "in schiera"

Informazioni sull'Edificio 40833

- **Uso prevalente:** residenziale
- **Usi presenti:** residenziale permanente
- **Numero alloggi:** 1

Edifici di impianto storico

- **Edifici con tipologie edilizie di base:** edifici con preminenza dei caratteri "in schiera"

Informazioni sull'Edificio 43158

- **Uso prevalente:** accessorio
- **Usi presenti:** accessorio

Manufatti e altri edifici

- **Accessori:** ripostigli, rimessaggi, box

Informazioni sull'Edificio 43159

- **Uso prevalente:** residenziale
- **Usi presenti:** residenziale permanente
- **Numero alloggi:** 1

Edifici di impianto storico

- **Edifici con tipologie edilizie di base:** edifici con preminenza dei caratteri "in schiera"

Informazioni sull'Edificio 43161

- **Uso prevalente:** accessorio
- **Usi presenti:** accessorio

Manufatti e altri edifici

- **Accessori:** ripostigli, rimessaggi, box

Informazioni sull'Edificio 43187

- **Uso prevalente:** non rilevabile

Informazioni sull'Edificio 43188

- **Uso prevalente:** non rilevabile

Informazioni sull'Edificio 43189

- **Uso prevalente:** non rilevabile

Informazioni sull'Edificato Minore 4823

Tipo
tettoia

Informazioni sull'Edificato Minore 4824

Tipo
baracca, manufatto precario

Rilievi fotografici



FOTO n° 48648 (scheda)



FOTO n° 48649 (scheda)

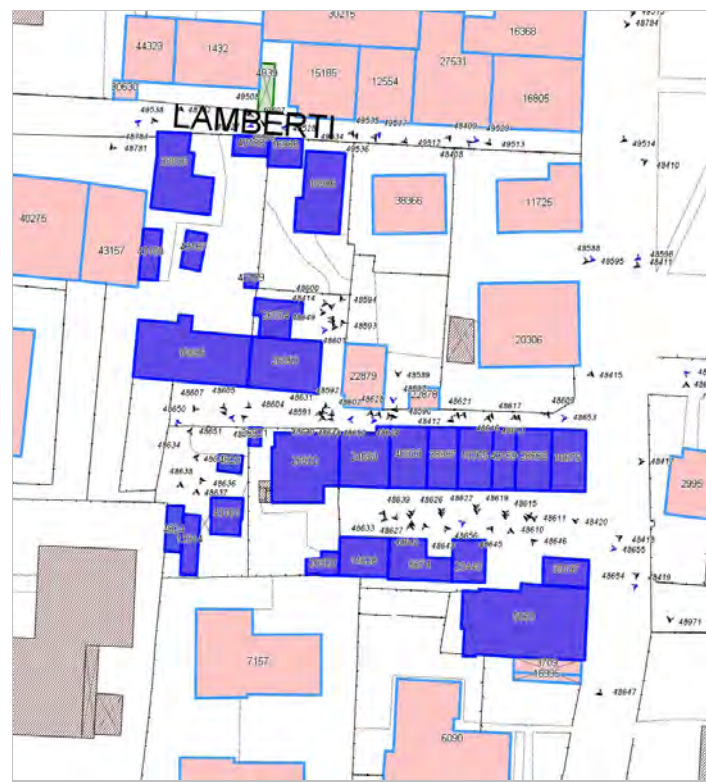

FOTO n° 48650 (scheda)



FOTO n° 48651 (scheda)



FOTO n° 48652 (scheda)



FOTO n° 48653 (scheda)



FOTO n° 48654 (scheda)



FOTO n° 48655 (scheda)



FOTO n° 48656 (scheda)



FOTO n° 49537 (scheda)



FOTO n° 49538 (scheda)



FOTO n° 48419 (edificio 5063)



FOTO n° 48645 (edificio 5063)



FOTO n° 48647 (edificio 5063)



FOTO n° 48640 (edificio 6674)



FOTO n° 48641 (edificio 6674)



FOTO n° 48642 (edificio 6674)

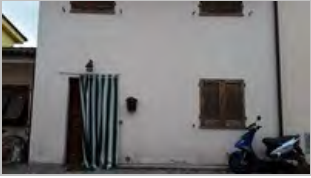

FOTO n° 48637 (edificio 13314)



FOTO n° 48639 (edificio 14628)



FOTO n° 48604 (edificio 16696)



FOTO n° 48605 (edificio 16696)



FOTO n° 48606 (edificio 16696)



FOTO n° 48607 (edificio 16696)



FOTO n° 48413 (edificio 16986)



FOTO n° 49534 (edificio 16986)



FOTO n° 49535 (edificio 16986)



FOTO n° 49536 (edificio 16986)



FOTO n° 48616 (edificio 18365)



FOTO n° 48617 (edificio 18365)



FOTO n° 48618 (edificio 18365)



FOTO n° 48619 (edificio 18365)



FOTO n° 48415 (edificio 18675)



FOTO n° 48417 (edificio 18675)



FOTO n° 48420 (edificio 18675)



FOTO n° 48643 (edificio 23440)



FOTO n° 48644 (edificio 23440)



FOTO n° 48416 (edificio 24659)



FOTO n° 48628 (edificio 24659)



FOTO n° 48629 (edificio 24659)



FOTO n° 48598 (edificio 26053)



FOTO n° 48599 (edificio 26053)



FOTO n° 48602 (edificio 26053)



FOTO n° 48603 (edificio 26053)



FOTO n° 48414 (edificio 26054)



FOTO n° 48601 (edificio 26054)



FOTO n° 48634 (edificio 26921)



FOTO n° 48630 (edificio 26922)



FOTO n° 48631 (edificio 26922)



FOTO n° 48632 (edificio 26922)



FOTO n° 48633 (edificio 26922)



FOTO n° 48608 (edificio 28560)



FOTO n° 48609 (edificio 28560)



FOTO n° 48610 (edificio 28560)



FOTO n° 48611 (edificio 28560)



FOTO n° 48782 (edificio 33836)



FOTO n° 48783 (edificio 33836)



FOTO n° 48418 (edificio 35197)



FOTO n° 48646 (edificio 35197)



FOTO n° 48620 (edificio 38987)



FOTO n° 48621 (edificio 38987)



FOTO n° 48622 (edificio 38987)



FOTO n° 48623 (edificio 38987)



FOTO n° 48624 (edificio 40833)



FOTO n° 48625 (edificio 40833)



FOTO n° 48626 (edificio 40833)



FOTO n° 48627 (edificio 40833)



FOTO n° 48600 (edificio 43158)



FOTO n° 48612 (edificio 43159)



FOTO n° 48613 (edificio 43159)



FOTO n° 48614 (edificio 43159)



FOTO n° 48615 (edificio 43159)



FOTO n° 48636 (edificio 43161)



FOTO n° 48635 (edificato minore 4823)



FOTO n° 48638 (edificato minore 4824)



Edifici associati alla Scheda:

ID 8290 | ID 8291 | ID 15145 | ID 29100 | ID 29606 | ID 35624 | ID 37418 | ID 43163 | ID 43164





Informazioni sulla Scheda

Informazioni sulla Scheda

- Data rilevazione 27/12/2019
- Località SAN CONCORDIO
- Denominazione c_203

Informazioni sull'Edificio 8290

- **Usò prevalente:** residenziale
- **Usi presenti:** residenziale permanente
- **Numero alloggi:** 3

Edifici di impianto storico

- **Edifici con tipologie edilizie di base:** edifici in linea

Informazioni sull'Edificio 8291

- **Usò prevalente:** non rilevabile

Manufatti e altri edifici

- **Accessori:** ripostigli, rimessaggi, box

Informazioni sull'Edificio 15145

- **Usò prevalente:** residenziale
- **Usi presenti:** residenziale permanente
- **Numero alloggi:** 2

Edifici di impianto storico

- **Edifici di matrice rurale:** fienili, stalle, manufatti di rimessaggio, ecc.

Informazioni sull'Edificio 29100

- **Usò prevalente:** non rilevabile

Manufatti e altri edifici

- **Accessori:** ripostigli, rimessaggi, box

Informazioni sull'Edificio 29606

- **Usò prevalente:** residenziale
- **Usi presenti:** residenziale permanente
- **Numero alloggi:** 3

Edifici di impianto storico

- **Edifici di matrice rurale:** fienili, stalle, manufatti di rimessaggio, ecc.

Informazioni sull'Edificio 35624

- **Usò prevalente:** turistico-ricettivo
- **Usi presenti:** albergo

Edifici di impianto storico

- **Edifici con tipologie edilizie di base:** edifici con preminenza dei caratteri "in schiera"

Informazioni sull'Edificio 37418

- **Uso prevalente:** accessorio
- **Usi presenti:** accessorio

- Manufatti e altri edifici**
- **Accessori:** ripostigli, rimessaggi, box

Informazioni sull'Edificio 43163

- **Uso prevalente:** accessorio
- **Usi presenti:** accessorio

- Manufatti e altri edifici**
- **Accessori:** ripostigli, rimessaggi, box

Informazioni sull'Edificio 43164

- **Uso prevalente:** non rilevabile



FOTO n° 48801 (scheda)



FOTO n° 48802 (scheda)



FOTO n° 48803 (scheda)



FOTO n° 48804 (scheda)



FOTO n° 48423 (edificio 8290)



FOTO n° 48796 (edificio 8290)



FOTO n° 48797 (edificio 15145)



FOTO n° 48798 (edificio 29606)

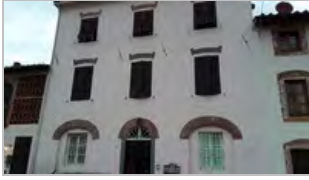

FOTO n° 48424 (edificio 35624)



FOTO n° 48794 (edificio 35624)



FOTO n° 48795 (edificio 35624)



FOTO n° 48800 (edificio 37418)



FOTO n° 48799 (edificio 43163)



Edifici associati alla Scheda:

ID 1847 | ID 2556 | ID 4832 | ID 6462 | ID 6463 | ID 6464 | ID 10357 | ID 14303 | ID 14356 | ID 14503 | ID 18566 | ID 19627 | ID 21790 | ID 23848 | ID 23927 | ID 24393 | ID 24623 | ID 36347 | ID 36820 | ID 38440 | ID 38630 | ID 41322 | ID 44324

Edificati Minori associati alla Scheda:

ID 4825 | ID 4826

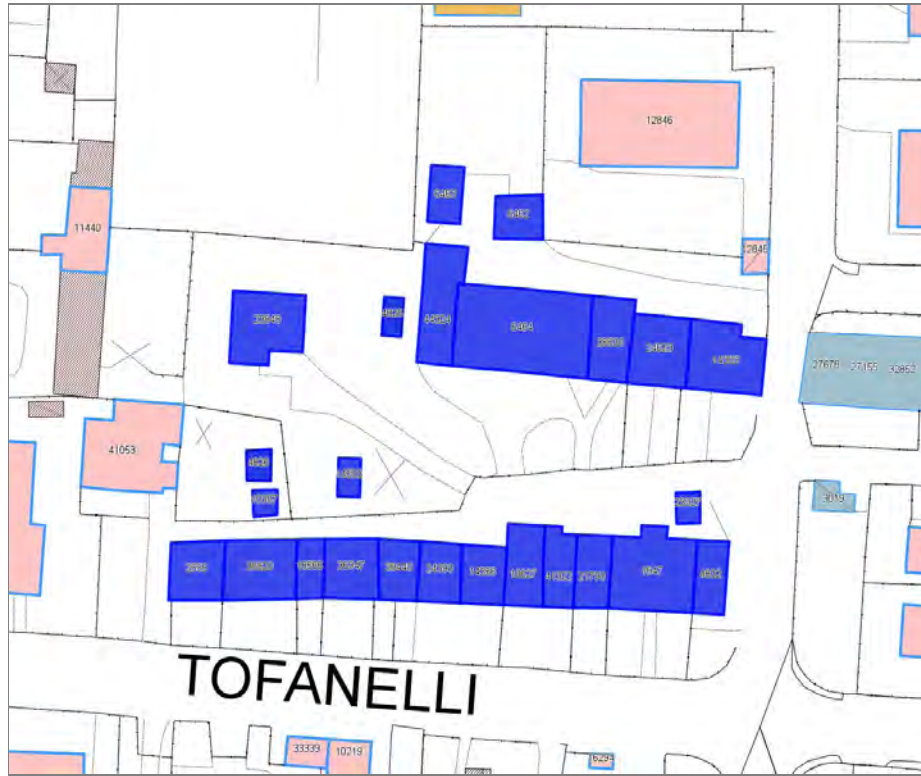

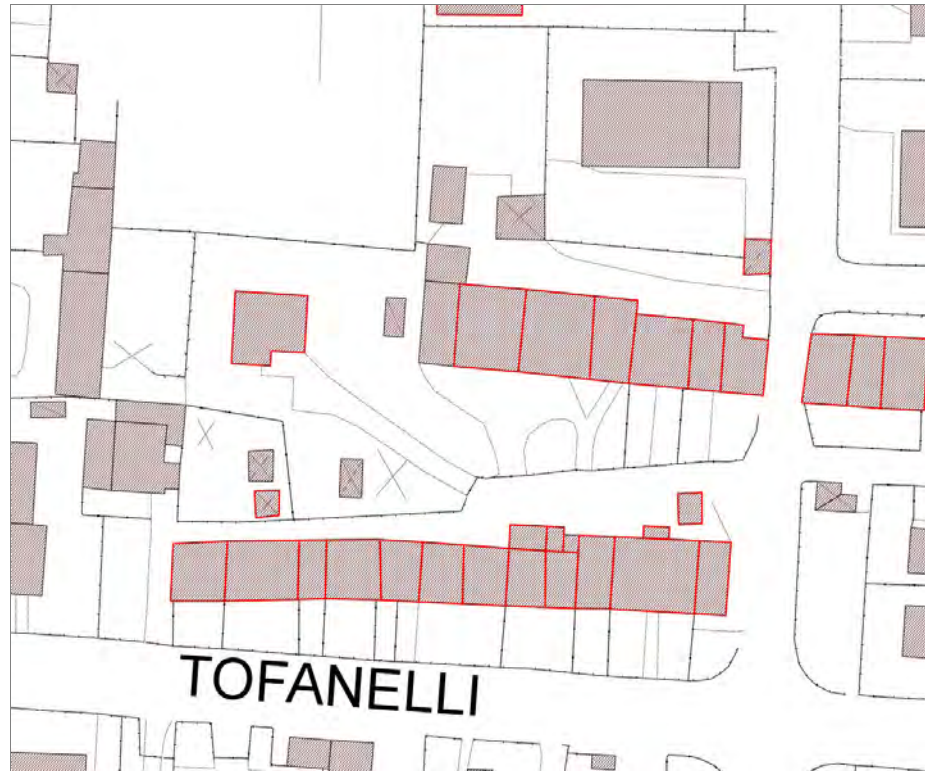

Informazioni sulla Scheda

Informazioni sulla Scheda

- Data rilevazione 27/12/2019
- Località SAN CONCORDIO
- Denominazione c_201

Informazioni sull'Edificio 1847

- **Uso prevalente:** turistico-ricettivo
- **Usi presenti:** residenza turistico alberghiera

Edifici di impianto storico

- **Edifici con tipologie edilizie di base:** edifici con preminenza dei caratteri "in linea"

Informazioni sull'Edificio 2556

- **Uso prevalente:** residenziale
- **Usi presenti:** residenziale permanente
- **Numero alloggi:** 1

Edifici di impianto storico

- **Edifici con tipologie edilizie di base:** edifici con preminenza dei caratteri "in schiera"

Informazioni sull'Edificio 4832

- **Uso prevalente:** accessorio
- **Usi presenti:** accessorio

Manufatti e altri edifici

- **Accessori:** ripostigli, rimessaggi, box

Informazioni sull'Edificio 6462

- **Uso prevalente:** accessorio
- **Usi presenti:** accessorio

Manufatti e altri edifici

- **Accessori:** ripostigli, rimessaggi, box

Informazioni sull'Edificio 6463

- **Uso prevalente:** accessorio
- **Usi presenti:** accessorio

Manufatti e altri edifici

- **Accessori:** ripostigli, rimessaggi, box

Informazioni sull'Edificio 6464

- **Uso prevalente:** residenziale
- **Usi presenti:** accessorio; residenziale permanente
- **Numero alloggi:** 2

Edifici di impianto storico

- **Edifici con tipologie edilizie di base:** edifici con preminenza dei caratteri "in schiera"

Informazioni sull'Edificio 10357

- **Uso prevalente:** accessorio
- **Usi presenti:** accessorio

Manufatti e altri edifici

- **Accessori:** ripostigli, rimessaggi, box

Informazioni sull'Edificio 14303

- **Uso prevalente:** residenziale
- **Usi presenti:** non in uso; residenziale permanente
- **Numero alloggi:** 1

Edifici di impianto storico

- **Edifici con tipologie edilizie di base:** edifici con preminenza dei caratteri "in schiera"

Informazioni sull'Edificio 14356

- **Uso prevalente:** accessorio
- **Usi presenti:** accessorio

Edifici di impianto storico

- **Edifici di matrice rurale:** fienili, stalle, manufatti di rimessaggio, ecc.

Informazioni sull'Edificio 14503

- **Uso prevalente:** accessorio
- **Usi presenti:** accessorio

Manufatti e altri edifici

- **Accessori:** ripostigli, rimessaggi, box

Informazioni sull'Edificio 18566

- **Uso prevalente:** residenziale
- **Usi presenti:** residenziale permanente
- **Numero alloggi:** 1

Edifici di impianto storico

- **Edifici con tipologie edilizie di base:** edifici con preminenza dei caratteri "in schiera"

Informazioni sull'Edificio 19627

- **Uso prevalente:** residenziale
- **Usi presenti:** residenziale permanente
- **Numero alloggi:** 2

Edifici di impianto storico

- **Edifici con tipologie edilizie di base:** edifici con preminenza dei caratteri "in schiera"

Informazioni sull'Edificio 21790

- **Uso prevalente:** residenziale
- **Usi presenti:** residenziale permanente
- **Numero alloggi:** 1

Edifici di impianto storico

- **Edifici con tipologie edilizie di base:** edifici con preminenza dei caratteri "in schiera"

Informazioni sull'Edificio 23848

- **Uso prevalente:** residenziale
- **Usi presenti:** residenziale permanente
- **Numero alloggi:** 1

Edifici di impianto storico

- **Edifici con tipologie edilizie non di base:** villini

Informazioni sull'Edificio 23927

- **Uso prevalente:** accessorio
- **Usi presenti:** accessorio

Manufatti e altri edifici

- **Accessori:** altro

Informazioni sull'Edificio 24393

- **Uso prevalente:** accessorio
- **Usi presenti:** accessorio

Edifici di impianto storico

- **Edifici di matrice rurale:** fienili, stalle, manufatti di rimessaggio, ecc.

Informazioni sull'Edificio 24623

- **Uso prevalente:** residenziale
- **Usi presenti:** residenziale permanente
- **Numero alloggi:** 1

Edifici di impianto storico

- **Edifici con tipologie edilizie di base:** edifici con preminenza dei caratteri "in schiera"

Informazioni sull'Edificio 36347

- **Uso prevalente:** residenziale
- **Usi presenti:** residenziale permanente
- **Numero alloggi:** 1

Edifici di impianto storico

- **Edifici con tipologie edilizie di base:** edifici con preminenza dei caratteri "in schiera"

Informazioni sull'Edificio 36820

- **Uso prevalente:** residenziale
- **Usi presenti:** residenziale permanente
- **Numero alloggi:** 3

Edifici di impianto storico

- **Edifici con tipologie edilizie di base:** edifici in linea

Informazioni sull'Edificio 38440

- **Uso prevalente:** residenziale
- **Usi presenti:** residenziale permanente
- **Numero alloggi:** 1

Edifici di impianto storico

- **Edifici con tipologie edilizie di base:** edifici con preminenza dei caratteri "in schiera"

Informazioni sull'Edificio 38630

- **Uso prevalente:** residenziale
- **Usi presenti:** residenziale permanente
- **Numero alloggi:** 1

Edifici di impianto storico

- **Edifici con tipologie edilizie di base:** edifici con preminenza dei caratteri "in schiera"

Informazioni sull'Edificio 41322

- **Uso prevalente:** residenziale
- **Usi presenti:** residenziale permanente
- **Numero alloggi:** 1

Edifici di impianto storico

- **Edifici con tipologie edilizie di base:** edifici con preminenza dei caratteri "in schiera"

Informazioni sull'Edificio 44324

- **Uso prevalente:** accessorio
- **Usi presenti:** accessorio

Manufatti e altri edifici

- **Accessori:** garage

Informazioni sull'Edificato Minore 4825

Tipo

baracca, manufatto precario

Informazioni sull'Edificato Minore 4826

Tipo

tettoia

Rilievi fotografici



FOTO n° 48846 (scheda)



FOTO n° 48847 (scheda)

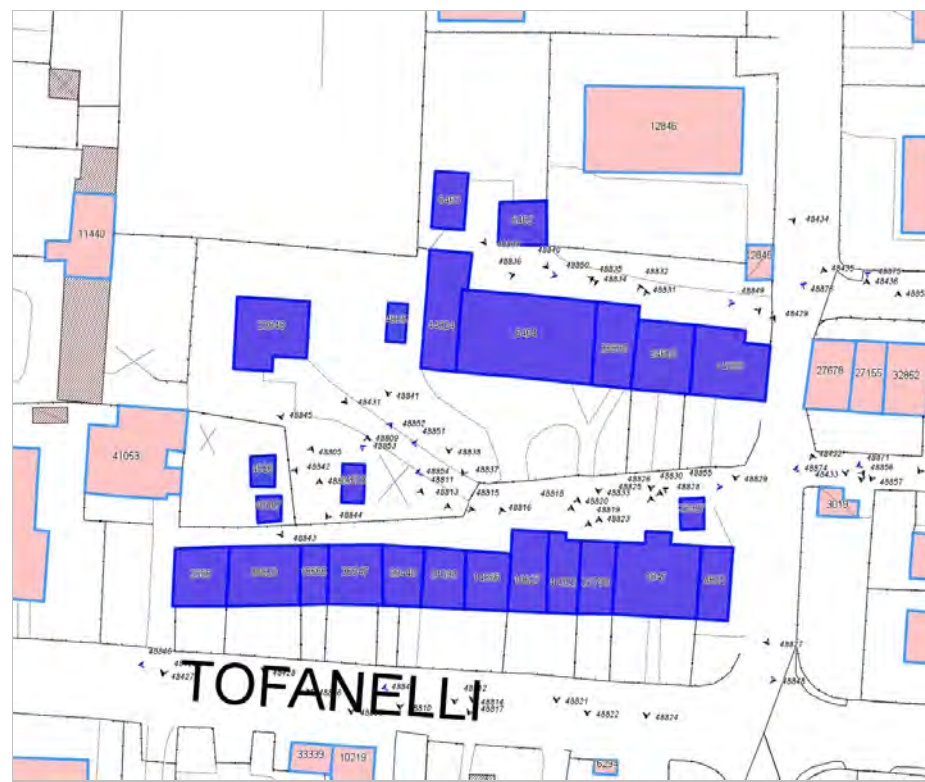

FOTO n° 48848 (scheda)



FOTO n° 48849 (scheda)



FOTO n° 48850 (scheda)



FOTO n° 48851 (scheda)



FOTO n° 48852 (scheda)



FOTO n° 48853 (scheda)



FOTO n° 48854 (scheda)



FOTO n° 48855 (scheda)



FOTO n° 48824 (edificio 1847)



FOTO n° 48825 (edificio 1847)



FOTO n° 48826 (edificio 1847)



FOTO n° 48426 (edificio 2556)



FOTO n° 48427 (edificio 2556)



FOTO n° 48827 (edificio 4832)



FOTO n° 48840 (edificio 6462)



FOTO n° 48839 (edificio 6463)



FOTO n° 48834 (edificio 6464)



FOTO n° 48835 (edificio 6464)



FOTO n° 48837 (edificio 6464)



FOTO n° 48838 (edificio 6464)



FOTO n° 48842 (edificio 10357)



FOTO n° 48843 (edificio 10357)



FOTO n° 48429 (edificio 14303)



FOTO n° 48430 (edificio 14303)



FOTO n° 48829 (edificio 14303)



FOTO n° 48814 (edificio 14356)



FOTO n° 48815 (edificio 14356)



FOTO n° 48844 (edificio 14503)



FOTO n° 48806 (edificio 18566)



FOTO n° 48807 (edificio 18566)



FOTO n° 48816 (edificio 19627)



FOTO n° 48817 (edificio 19627)



FOTO n° 48822 (edificio 21790)



FOTO n° 48819 (edificio 21790)



FOTO n° 48823 (edificio 21790)



FOTO n° 48431 (edificio 23848)



FOTO n° 48845 (edificio 23848)



FOTO n° 48828 (edificio 23927)



FOTO n° 48812 (edificio 24393)



FOTO n° 48813 (edificio 24393)



FOTO n° 48830 (edificio 24623)



FOTO n° 48831 (edificio 24623)



FOTO n° 48832 (edificio 24623)



FOTO n° 48808 (edificio 36347)



FOTO n° 48809 (edificio 36347)



FOTO n° 48428 (edificio 36820)



FOTO n° 48805 (edificio 36820)



FOTO n° 48810 (edificio 38440)



FOTO n° 48811 (edificio 38440)



FOTO n° 48833 (edificio 38630)



FOTO n° 48818 (edificio 41322)



FOTO n° 48820 (edificio 41322)



FOTO n° 48821 (edificio 41322)



FOTO n° 48836 (edificio 44324)



FOTO n° 48841 (edificio minore 4825)



Edifici associati alla Scheda:

ID 963 | ID 3019 | ID 4830 | ID 18020 | ID 24043 | ID 27155 | ID 27678 | ID 32852 | ID 38428





Informazioni sulla Scheda

Informazioni sulla Scheda

- Data rilevazione 27/12/2019
- Località SAN CONCORDIO
- Denominazione c_180

Informazioni sull'Edificio 963

- **Usò prevalente:** residenziale
- **Usi presenti:** residenziale permanente
- **Numero alloggi:** 1

Edifici di impianto storico

- **Edifici con tipologie edilizie di base:** edifici con preminenza dei caratteri "in schiera"

Informazioni sull'Edificio 3019

- **Usò prevalente:** accessorio
- **Usi presenti:** accessorio

Manufatti e altri edifici

- **Accessori:** ripostigli, rimessaggi, box

Informazioni sull'Edificio 4830

- **Usò prevalente:** residenziale
- **Usi presenti:** residenziale permanente
- **Numero alloggi:** 3

Edifici di impianto storico

- **Edifici con tipologie edilizie di base:** edifici con preminenza dei caratteri "in linea"

Informazioni sull'Edificio 18020

- **Usò prevalente:** accessorio
- **Usi presenti:** accessorio

Manufatti e altri edifici

- **Accessori:** ripostigli, rimessaggi, box

Informazioni sull'Edificio 24043

- **Usò prevalente:** residenziale
- **Usi presenti:** residenziale permanente
- **Numero alloggi:** 3

Edifici di impianto storico

- **Edifici con tipologie edilizie di base:** edifici con preminenza dei caratteri "in schiera"

Informazioni sull'Edificio 27155

- **Usò prevalente:** residenziale
- **Usi presenti:** residenziale permanente
- **Numero alloggi:** 1

Edifici di impianto storico

- **Edifici con tipologie edilizie di base:** edilizia con tipologia incerta ottenuta per trasformazioni di edifici più antichi

Informazioni sull'Edificio 27678

- **Uso prevalente:** accessorio
- **Usi presenti:** accessorio

Edifici di impianto storico

- **Edifici di matrice rurale:** fienili, stalle, manufatti di rimessaggio, ecc.

Informazioni sull'Edificio 32852

- **Uso prevalente:** residenziale
- **Usi presenti:** residenziale permanente
- **Numero alloggi:** 2

Edifici di impianto storico

- **Edifici con tipologie edilizie di base:** edifici con preminenza dei caratteri "in schiera"

Informazioni sull'Edificio 38428

- **Uso prevalente:** non rilevabile
- **Usi presenti:** non rilevabile

Manufatti e altri edifici

- **Edifici con caratteri difformi all'edificato tradizionale e/o preesistente:** a carattere non specialistico (di base)

FOTO n° 48871 (scheda)



FOTO n° 48872 (scheda)



FOTO n° 48873 (scheda)



FOTO n° 48874 (scheda)



FOTO n° 48875 (scheda)



FOTO n° 48876 (scheda)



FOTO n° 48877 (scheda)



FOTO n° 48862 (edificio 963)



FOTO n° 48863 (edificio 963)



FOTO n° 48864 (edificio 963)



FOTO n° 48432 (edificio 3019)



FOTO n° 48870 (edificio 3019)



FOTO n° 48859 (edificio 4830)



FOTO n° 48860 (edificio 4830)



FOTO n° 48861 (edificio 4830)



FOTO n° 48868 (edificio 18020)



FOTO n° 48865 (edificio 24043)



FOTO n° 48866 (edificio 24043)



FOTO n° 48867 (edificio 24043)



FOTO n° 48436 (edificio 27155)



FOTO n° 48856 (edificio 27155)



FOTO n° 48433 (edificio 27678)



FOTO n° 48435 (edificio 27678)



FOTO n° 48857 (edificio 32852)



FOTO n° 48858 (edificio 32852)



FOTO n° 48442 (edificio 38428)



FOTO n° 48869 (edificio 38428)



Edifici associati alla Scheda:

ID 3559 | ID 4080 | ID 9371 | ID 15184 | ID 15710 | ID 29878 | ID 31823



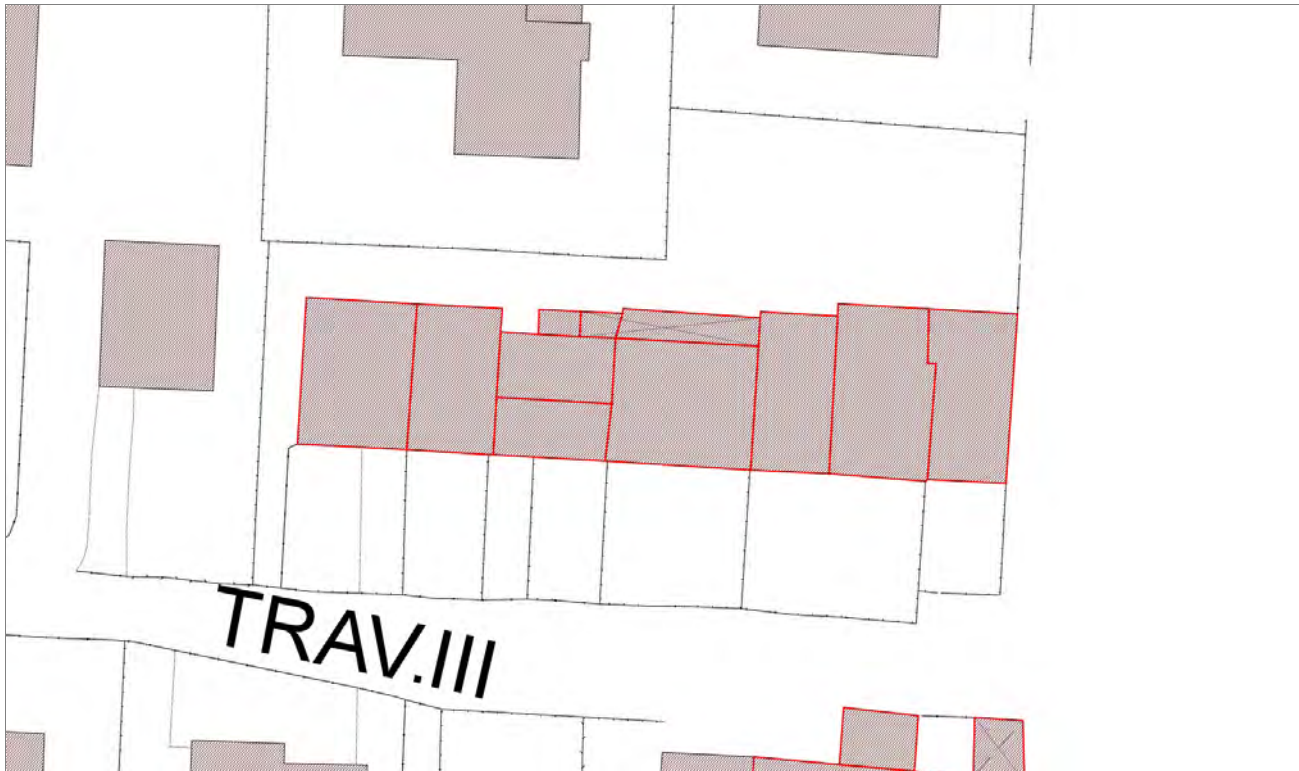

Informazioni sulla Scheda

Informazioni sulla Scheda

- Data rilevazione 27/12/2019
- Località SAN CONCORDIO
- Denominazione c_175

Informazioni sull'Edificio 3559

- **Usò prevalente:** residenziale
- **Usi presenti:** residenziale permanente
- **Numero alloggi:** 1

Edifici di impianto storico

- **Edifici con tipologie edilizie di base:** edifici con preminenza dei caratteri "in schiera"

Informazioni sull'Edificio 4080

- **Usò prevalente:** residenziale
- **Usi presenti:** residenziale permanente
- **Numero alloggi:** 2

Edifici di impianto storico

- **Edifici con tipologie edilizie di base:** edifici con preminenza dei caratteri "in schiera"

Informazioni sull'Edificio 9371

- **Usò prevalente:** residenziale
- **Usi presenti:** residenziale permanente
- **Numero alloggi:** 3

Edifici di impianto storico

- **Edifici con tipologie edilizie di base:** edifici con preminenza dei caratteri "in schiera"

Informazioni sull'Edificio 15184

- **Usò prevalente:** non in uso
- **Usi presenti:** non in uso

Edifici di impianto storico

- **Edifici con tipologie edilizie di base:** edifici con preminenza dei caratteri "in schiera"

Informazioni sull'Edificio 15710

- **Usò prevalente:** residenziale
- **Usi presenti:** residenziale permanente
- **Numero alloggi:** 1

Edifici di impianto storico

- **Edifici con tipologie edilizie di base:** edifici con preminenza dei caratteri "in linea"

Informazioni sull'Edificio 29878

- **Usò prevalente:** residenziale
- **Usi presenti:** residenziale permanente
- **Numero alloggi:** 1

Edifici di impianto storico

- **Edifici con tipologie edilizie di base:** edifici con preminenza dei caratteri "in schiera"

Informazioni sull'Edificio 31823

- **Usò prevalente:** residenziale
- **Usi presenti:** residenziale permanente
- **Numero alloggi:** 1

Edifici di impianto storico

- **Edifici con tipologie edilizie di base:** edifici con preminenza dei caratteri "in schiera"



FOTO n° 48891 (scheda)



FOTO n° 48892 (scheda)



FOTO n° 48893 (scheda)



FOTO n° 48886 (edificio 3559)



FOTO n° 48889 (edificio 4080)



FOTO n° 48890 (edificio 4080)



FOTO n° 48887 (edificio 9371)



FOTO n° 48888 (edificio 9371)



FOTO n° 48884 (edificio 15184)



FOTO n° 48885 (edificio 15710)



FOTO n° 48882 (edificio 29878)



FOTO n° 48883 (edificio 29878)



FOTO n° 48440 (edificio 31823)



Edifici associati alla Scheda:

ID 7947 ID 10054 ID 17616 ID 30536 ID 30616 ID 38111

Edificati Minori associati alla Scheda:

ID 4828

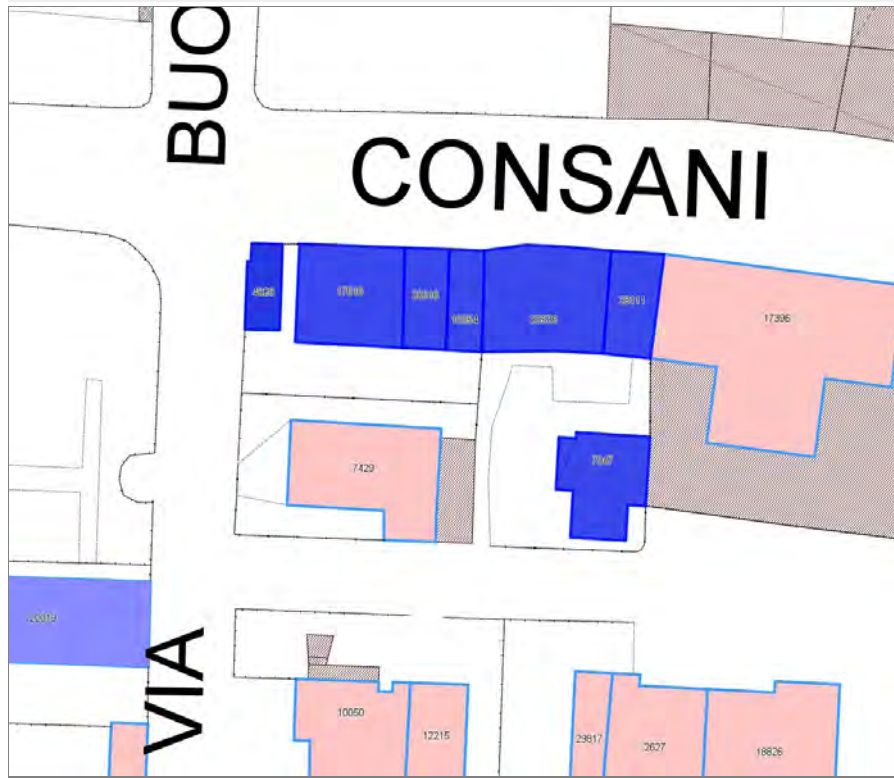

BUO

CONSANI

VIA

Informazioni sulla Scheda

Informazioni sulla Scheda

- Data rilevazione 27/12/2019
- Località SAN CONCORDIO
- Denominazione c_135

Informazioni sull'Edificio 7947

- **Usi prevalente:** non rilevabile

Manufatti e altri edifici

- **Accessori:** ripostigli, rimessaggi, box

Informazioni sull'Edificio 10054

- **Usi prevalente:** residenziale
- **Usi presenti:** residenziale permanente
- **Numero alloggi:** 1

Edifici di impianto storico

- **Edifici con tipologie edilizie di base:** edifici con preminenza dei caratteri "in schiera"

Informazioni sull'Edificio 17616

- **Usi prevalente:** residenziale
- **Usi presenti:** residenziale permanente
- **Numero alloggi:** 2

Edifici di impianto storico

- **Edifici con tipologie edilizie di base:** edifici con preminenza dei caratteri "in linea"

Informazioni sull'Edificio 30536

- **Usi prevalente:** residenziale
- **Usi presenti:** residenziale permanente
- **Numero alloggi:** 3

Edifici di impianto storico

- **Edifici con tipologie edilizie di base:** edilizia con tipologia incerta ottenuta per trasformazioni di edifici più antichi

Informazioni sull'Edificio 30616

- **Usi prevalente:** residenziale
- **Usi presenti:** residenziale permanente
- **Numero alloggi:** 1

Edifici di impianto storico

- **Edifici con tipologie edilizie di base:** edifici con preminenza dei caratteri "in schiera"

Informazioni sull'Edificio 38111

- **Usi prevalente:** residenziale
- **Usi presenti:** residenziale permanente
- **Numero alloggi:** 1

Edifici di impianto storico

- **Edifici con tipologie edilizie di base:** edifici con preminenza dei caratteri "in schiera"

Informazioni sull'Edificato Minore 4828



FOTO n° 48954 (scheda)



FOTO n° 48955 (scheda)

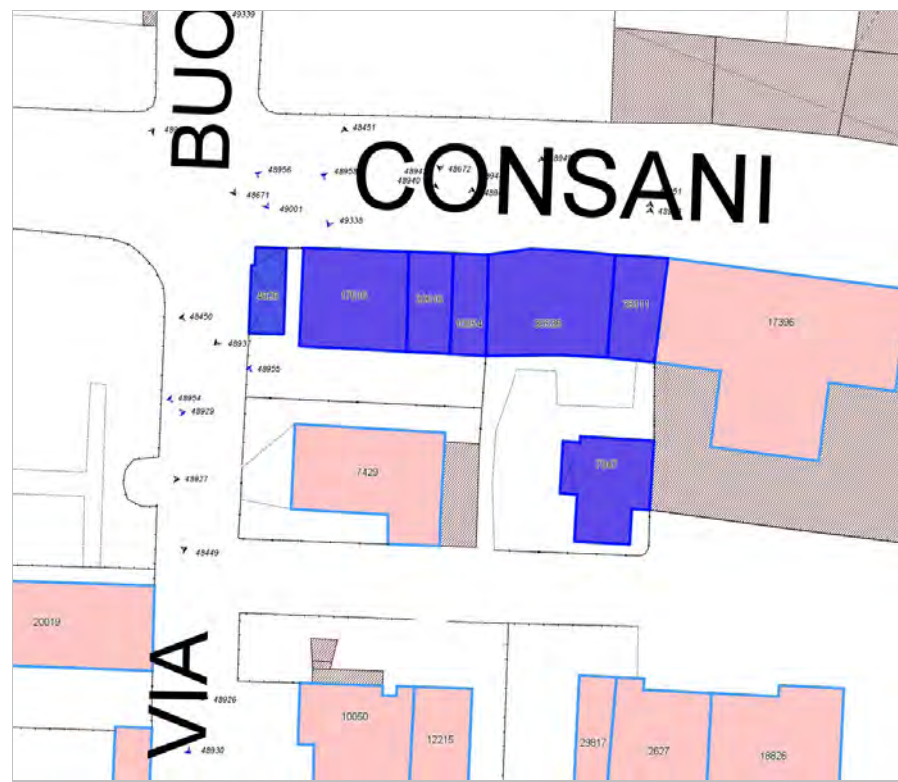

FOTO n° 48956 (scheda)



FOTO n° 48958 (scheda)



FOTO n° 48944 (edificio 10054)



FOTO n° 48945 (edificio 10054)



FOTO n° 48450 (edificio 17616)



FOTO n° 48451 (edificio 17616)



FOTO n° 48949 (edificio 30536)



FOTO n° 48940 (edificio 30616)



FOTO n° 48942 (edificio 30616)



FOTO n° 48951 (edificio 38111)



FOTO n° 48953 (edificio 38111)



FOTO n° 48937 (edificato minore 4828)

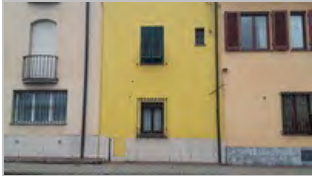

Edifici associati alla Scheda:

ID 2995 | ID 12231 | ID 12232 | ID 34111 | ID 35439 | ID 35440

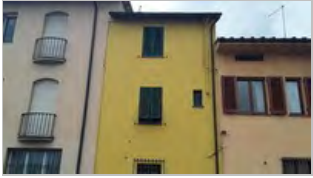



Informazioni sulla Scheda

Informazioni sulla Scheda

- **Data rilevazione** 27/12/2019
- **Località** SAN CONCORDIO
- **Denominazione** c_3002

Informazioni sull'Edificio 2995

- **Usi prevalenti:** residenziale
- **Usi presenti:** residenziale permanente
- **Numero alloggi:** 2

Edifici di impianto storico

- **Edifici con tipologie edilizie di base:** edifici con preminenza dei caratteri "in schiera"

Informazioni sull'Edificio 12231

- **Usi prevalenti:** residenziale
- **Usi presenti:** residenziale permanente
- **Numero alloggi:** 2

Edifici di impianto storico

- **Edifici con tipologie edilizie di base:** edifici con preminenza dei caratteri "in schiera"

Informazioni sull'Edificio 12232

- **Usi prevalenti:** accessorio
- **Usi presenti:** accessorio

Manufatti e altri edifici

- **Accessori:** garage

Informazioni sull'Edificio 34111

- **Usi prevalenti:** residenziale
- **Usi presenti:** residenziale permanente
- **Numero alloggi:** 2

Edifici di impianto storico

- **Edifici con tipologie edilizie di base:** edifici con preminenza dei caratteri "in schiera"

Informazioni sull'Edificio 35439

- **Usi prevalenti:** residenziale
- **Usi presenti:** residenziale permanente
- **Numero alloggi:** 2

Edifici di impianto storico

- **Edifici con tipologie edilizie di base:** edifici con preminenza dei caratteri "in schiera"

Informazioni sull'Edificio 35440

- **Usi prevalenti:** accessorio
- **Usi presenti:** accessorio

Manufatti e altri edifici

- **Accessori:** garage

Rilievi fotografici



FOTO n° 48978 (scheda)



FOTO n° 48979 (scheda)



FOTO n° 48980 (scheda)



FOTO n° 48981 (scheda)



FOTO n° 48657 (edificio 2995)



FOTO n° 48971 (edificio 2995)



FOTO n° 48660 (edificio 12231)



FOTO n° 48976 (edificio 12231)



FOTO n° 48661 (edificio 12232)



FOTO n° 48662 (edificio 34111)



FOTO n° 48973 (edificio 34111)



FOTO n° 48659 (edificio 35439)



FOTO n° 48975 (edificio 35439)



FOTO n° 48658 (edificio 35440)



Report Scheda Edifici corte c_676 N°951

Edifici associati alla Scheda:

ID 82 | ID 1133 | ID 2262 | ID 3158 | ID 3568 | ID 7680 | ID 8694 | ID 18239 | ID 19069 | ID 23532 | ID 24507 | ID 36681 | ID 37678 | ID 43174 | ID 43826 | ID 43827 | ID 44418

Edificati Minori associati alla Scheda:

ID 4835





Informazioni sulla Scheda

Informazioni sulla Scheda

- Data rilevazione 28/12/2019
- Località MASSA PISANA al Cantone
- Denominazione c_676

Informazioni sull'Edificio 82

- **Uso prevalente:** accessorio
- **Usi presenti:** accessorio

Manufatti e altri edifici

- **Accessori:** garage

Informazioni sull'Edificio 1133

- **Uso prevalente:** residenziale
- **Usi presenti:** pubblico; residenziale permanente

Edifici di impianto storico

- **Edifici con tipologie edilizie di base:** edifici con preminenza dei caratteri "in linea"

Informazioni sull'Edificio 2262

- **Uso prevalente:** accessorio
- **Usi presenti:** accessorio

Edifici di impianto storico

- **Edifici di matrice rurale:** fienili, stalle, manufatti di rimessaggio, ecc.

Informazioni sull'Edificio 3158

- **Uso prevalente:** residenziale
- **Usi presenti:** residenziale permanente
- **Numero alloggi:** 1

Edifici di impianto storico

- **Edifici con tipologie edilizie di base:** edifici con preminenza dei caratteri "in linea"

Informazioni sull'Edificio 3568

Informazioni sull'Edificio 7680

- **Uso prevalente:** residenziale
- **Usi presenti:** residenziale permanente
- **Numero alloggi:** 1

Edifici di impianto storico

- **Edifici con tipologie edilizie di base:** edifici con preminenza dei caratteri "in linea"

Informazioni sull'Edificio 8694

- **Uso prevalente:** commerciale
- **Usi presenti:** esercizi di vicinato

Edifici di impianto storico

- **Edifici con tipologie edilizie di base:** edilizia di base derivata da ex opifici o manufatti specialistici

Informazioni sull'Edificio 18239

- **Uso prevalente:** residenziale
- **Usi presenti:** residenziale permanente
- **Numero alloggi:** 1

Edifici di impianto storico

- **Edifici con tipologie edilizie di base:** edifici con preminenza dei caratteri "in linea"

Informazioni sull'Edificio 19069

- **Uso prevalente:** residenziale
- **Usi presenti:** residenziale permanente
- **Numero alloggi:** 1

Edifici di impianto storico

- **Edifici con tipologie edilizie di base:** edifici con preminenza dei caratteri "in schiera"

Informazioni sull'Edificio 23532

- **Uso prevalente:** accessorio
- **Usi presenti:** accessorio

Manufatti e altri edifici

- **Accessori:** garage

Informazioni sull'Edificio 24507

- **Uso prevalente:** residenziale
- **Usi presenti:** residenziale permanente

Edifici di impianto storico

- **Edifici di matrice rurale:** fienili, stalle, manufatti di rimessaggio, ecc.

Informazioni sull'Edificio 36681

- **Uso prevalente:** accessorio
- **Usi presenti:** accessorio

Manufatti e altri edifici

- **Accessori:** garage

Informazioni sull'Edificio 37678

- **Uso prevalente:** residenziale
- **Usi presenti:** residenziale permanente
- **Numero alloggi:** 1

Manufatti e altri edifici

- **Edifici di saturazione:** a carattere non specialistico (di base)

Informazioni sull'Edificio 43174

- **Uso prevalente:** residenziale
- **Usi presenti:** residenziale permanente
- **Numero alloggi:** 1

Manufatti e altri edifici

- **Edifici con caratteri conformi all'edificato tradizionale e/o preesistente:** a carattere non specialistico (di base)

Informazioni sull'Edificio 43826

- **Uso prevalente:** non rilevabile
- **Usi presenti:** non rilevabile; accessorio

Edifici di impianto storico

- **Edifici di matrice rurale:** fienili, stalle, manufatti di rimessaggio, ecc.

Informazioni sull'Edificio 43827

- **Uso prevalente:** accessorio
- **Usi presenti:** accessorio

Edifici di impianto storico

- **Edifici con tipologie edilizie di base:** edilizia con tipologia incerta ottenuta per trasformazioni di edifici più antichi

Informazioni sull'Edificio 44418

- **Uso prevalente:** accessorio
- **Usi presenti:** accessorio

Manufatti e altri edifici

- **Accessori:** garage

Informazioni sull'Edificato Minore 4835

Tipo
tettoia

Rilievi fotografici



FOTO n° 49172 (scheda)



FOTO n° 49173 (scheda)



FOTO n° 49174 (scheda)



FOTO n° 49175 (scheda)



FOTO n° 49176 (scheda)



FOTO n° 49177 (scheda)



FOTO n° 49178 (scheda)



FOTO n° 49179 (scheda)



FOTO n° 49180 (scheda)



FOTO n° 49181 (scheda)



FOTO n° 49182 (scheda)



FOTO n° 49169 (edificio 82)



FOTO n° 49143 (edificio 1133)



FOTO n° 49144 (edificio 1133)



FOTO n° 49145 (edificio 1133)



FOTO n° 49146 (edificio 1133)



FOTO n° 49165 (edificio 2262)



FOTO n° 49166 (edificio 2262)



FOTO n° 49151 (edificio 3158)



FOTO n° 49152 (edificio 3158)



FOTO n° 49156 (edificio 7680)



FOTO n° 49157 (edificio 7680)



FOTO n° 49158 (edificio 7680)



FOTO n° 49159 (edificio 7680)



FOTO n° 49141 (edificio 8694)



FOTO n° 49142 (edificio 8694)



FOTO n° 49153 (edificio 18239)



FOTO n° 49154 (edificio 18239)



FOTO n° 49155 (edificio 18239)



FOTO n° 49149 (edificio 19069)



FOTO n° 49150 (edificio 19069)



FOTO n° 49168 (edificio 23532)



FOTO n° 49147 (edificio 24507)



FOTO n° 49148 (edificio 24507)



FOTO n° 49167 (edificio 36681)



FOTO n° 49162 (edificio 37678)



FOTO n° 49163 (edificio 37678)



FOTO n° 49164 (edificio 37678)



FOTO n° 49170 (edificio 43174)



FOTO n° 49171 (edificio 43174)



FOTO n° 49160 (edificato minore 4835)



FOTO n° 49161 (edificato minore 4835)



Report Scheda Edifici corte c_210 N°952

Edifici associati alla Scheda:

ID 2005 | ID 2006 | ID 2007 | ID 4856 | ID 11288 | ID 16271 | ID 20763 | ID 35158 | ID 40700 | ID 43172 | ID 43190 | ID 44088 |

Edificati Minori associati alla Scheda:

ID 4841 | ID 4842 | ID 4843 |

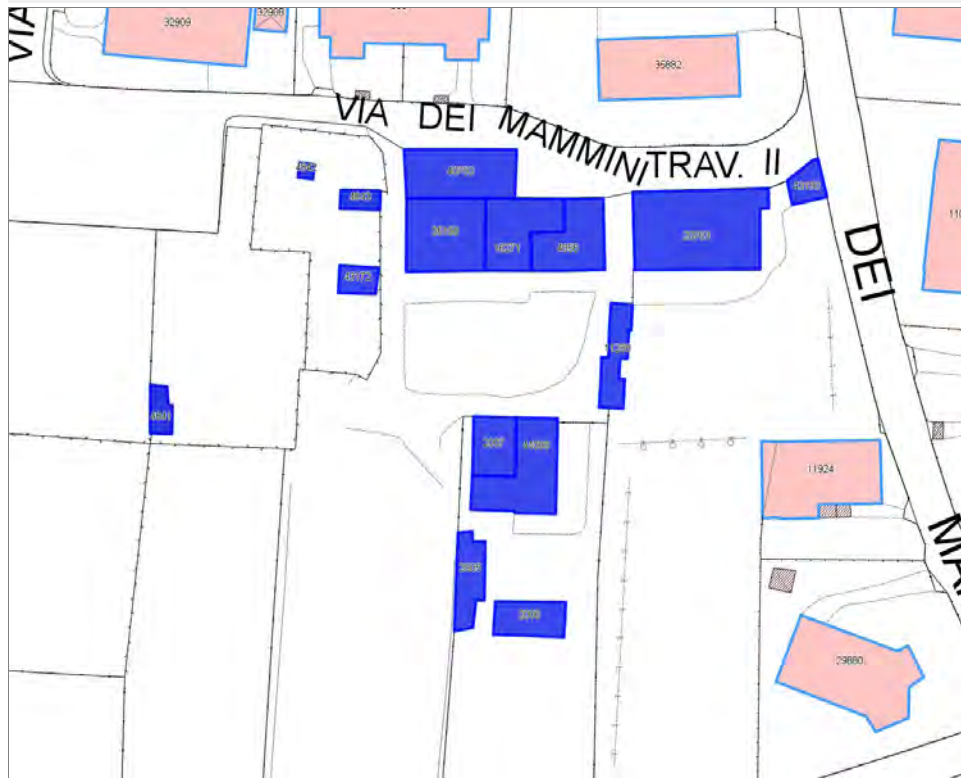

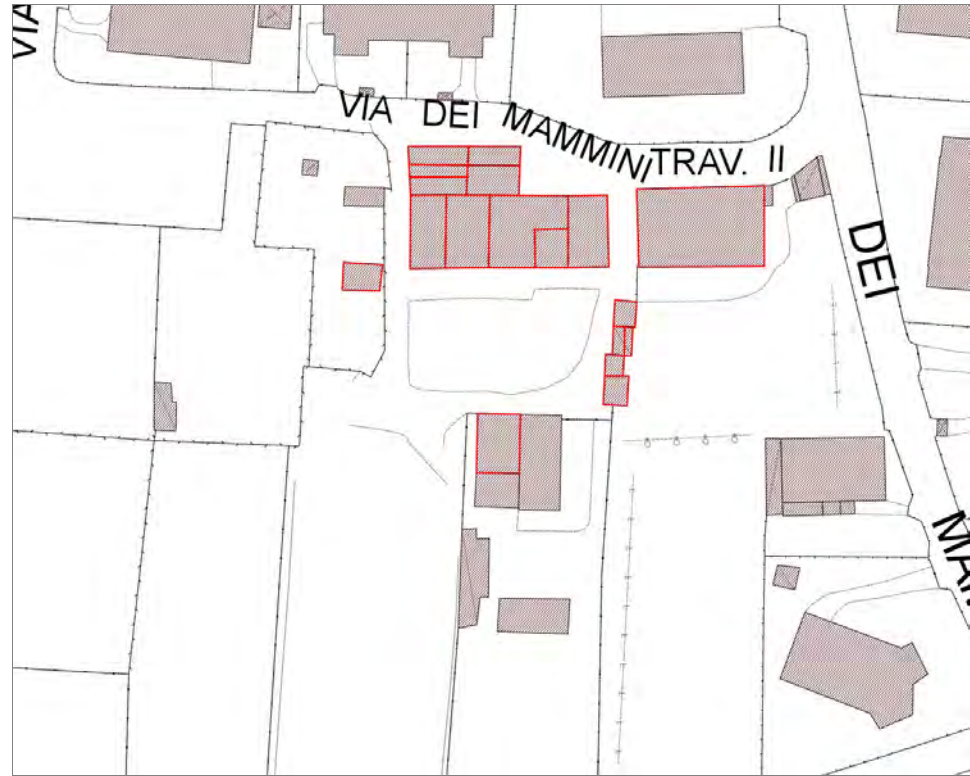

Informazioni sulla Scheda

Informazioni sulla Scheda

- Data rilevazione 31/12/2019
- Località SAN CONCORDIO
- Denominazione c_210

Informazioni sull'Edificio 2005

- **Usi prevalente:** accessorio
- **Usi presenti:** accessorio

Manufatti e altri edifici

- **Accessori:** ripostigli, rimessaggi, box

Informazioni sull'Edificio 2006

- **Usi prevalente:** accessorio
- **Usi presenti:** accessorio

Manufatti e altri edifici

- **Accessori:** ripostigli, rimessaggi, box

Informazioni sull'Edificio 2007

- **Usi prevalente:** residenziale
- **Usi presenti:** residenziale permanente
- **Numero alloggi:** 1

Edifici di impianto storico

- **Edifici di matrice rurale:** fienili, stalle, manufatti di rimessaggio, ecc.

Informazioni sull'Edificio 4856

- **Usi prevalente:** residenziale
- **Usi presenti:** residenziale permanente
- **Numero alloggi:** 1

Edifici di impianto storico

- **Edifici con tipologie edilizie di base:** edifici con preminenza dei caratteri "in schiera"

Informazioni sull'Edificio 11288

- **Usi prevalente:** accessorio
- **Usi presenti:** accessorio

Manufatti e altri edifici

- **Accessori:** ripostigli, rimessaggi, box

Informazioni sull'Edificio 16271

- **Usi prevalente:** residenziale
- **Usi presenti:** residenziale permanente
- **Numero alloggi:** 2

Edifici di impianto storico

- **Edifici con tipologie edilizie di base:** edifici con preminenza dei caratteri "in schiera"

Informazioni sull'Edificio 20763

- **Usi prevalente:** residenziale

Edifici di impianto storico

- **Usi presenti:** residenziale permanente
- **Numero alloggi:** 6

- **Edifici con tipologie edilizie di base:** edifici in linea organizzati in complessi plurifamiliari

Informazioni sull'Edificio 35158

- **Uso prevalente:** residenziale
- **Usi presenti:** residenziale permanente
- **Numero alloggi:** 1

Edifici di impianto storico

- **Edifici con tipologie edilizie di base:** edifici con preminenza dei caratteri "in schiera"

Informazioni sull'Edificio 40700

- **Uso prevalente:** residenziale
- **Usi presenti:** lavori in corso; accessorio; residenziale permanente
- **Numero alloggi:** 1

Edifici di impianto storico

- **Edifici con tipologie edilizie di base:** edilizia con tipologia incerta ottenuta per trasformazioni di edifici più antichi

Informazioni sull'Edificio 43172

- **Uso prevalente:** accessorio
- **Usi presenti:** accessorio

Manufatti e altri edifici

- **Accessori:** ripostigli, rimessaggi, box

Informazioni sull'Edificio 43190

- **Uso prevalente:** accessorio
- **Usi presenti:** accessorio

Manufatti e altri edifici

- **Accessori:** ripostigli, rimessaggi, box

Informazioni sull'Edificio 44088

- **Uso prevalente:** residenziale
- **Usi presenti:** residenziale permanente

Manufatti e altri edifici

- **Edifici con caratteri conformi all'edificato tradizionale e/o preesistente:** a carattere non specialistico (di base)

Informazioni sull'Edificato Minore 4841

Tipo

baracca, manufatto precario

Informazioni sull'Edificato Minore 4842

Tipo

baracca, manufatto precario

Informazioni sull'Edificato Minore 4843

Tipo

baracca, manufatto precario

Rilievi fotografici



FOTO n° 49563 (scheda)



FOTO n° 49564 (scheda)

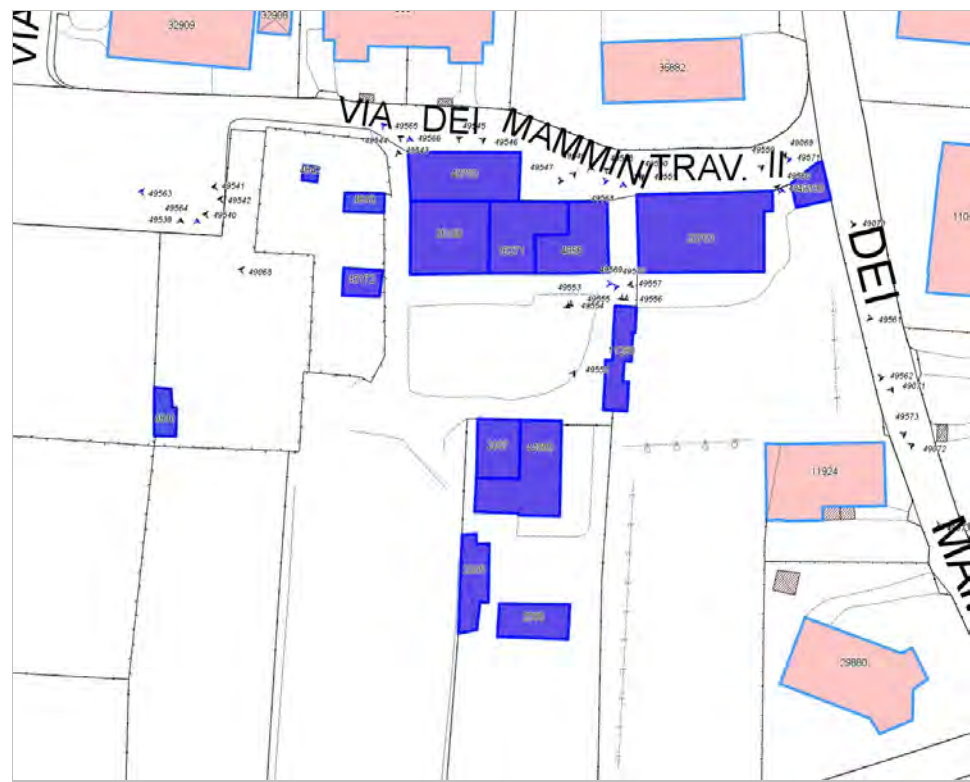

FOTO n° 49565 (scheda)



FOTO n° 49566 (scheda)



FOTO n° 49567 (scheda)



FOTO n° 49568 (scheda)



FOTO n° 49569 (scheda)



FOTO n° 49570 (scheda)



FOTO n° 49571 (scheda)



FOTO n° 49572 (scheda)



FOTO n° 49552 (edificio 2007)



FOTO n° 49562 (edificio 2007)



FOTO n° 49548 (edificio 4856)



FOTO n° 49550 (edificio 4856)



FOTO n° 49551 (edificio 4856)



FOTO n° 49555 (edificio 4856)



FOTO n° 49556 (edificio 4856)



FOTO n° 49549 (edificio 16271)

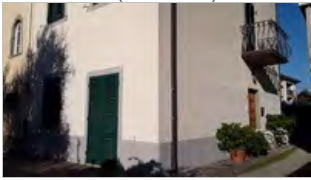

FOTO n° 49553 (edificio 16271)



FOTO n° 49554 (edificio 16271)



FOTO n° 49069 (edificio 20763)



FOTO n° 49070 (edificio 20763)



FOTO n° 49557 (edificio 20763)



FOTO n° 49558 (edificio 20763)



FOTO n° 49559 (edificio 20763)



FOTO n° 49561 (edificio 20763)



FOTO n° 49540 (edificio 35158)



FOTO n° 49543 (edificio 35158)



FOTO n° 49544 (edificio 40700)



FOTO n° 49545 (edificio 40700)



FOTO n° 49546 (edificio 40700)



FOTO n° 49547 (edificio 40700)



FOTO n° 49068 (edificio 43172)



FOTO n° 49560 (edificio 43190)



FOTO n° 49539 (edificato minore 4841)



FOTO n° 49541 (edificato minore 4842)



FOTO n° 49542 (edificato minore 4843)



Report Scheda Edifici corte c_204 N°953

Edifici associati alla Scheda:

ID 1123 | ID 7111 | ID 8969 | ID 14049 | ID 16680 | ID 17407 | ID 17408 | ID 20354 | ID 27698 | ID 34434 | ID 37043 | ID 40692 | ID 41146





Informazioni sulla Scheda

Informazioni sulla Scheda

- **Data rilevazione** 31/12/2019
- **Località** SAN CONCORDIO
- **Denominazione** c_204

Informazioni sull'Edificio 1123

- **Uso prevalente:** residenziale
- **Usi presenti:** non in uso; residenziale permanente
- **Numero alloggi:** 3

Edifici di impianto storico

- **Edifici di matrice rurale:** fienili, stalle, manufatti di rimessaggio, ecc.

Informazioni sull'Edificio 7111

- **Uso prevalente:** residenziale
- **Usi presenti:** residenziale permanente
- **Numero alloggi:** 3

Edifici di impianto storico

- **Edifici con tipologie edilizie di base:** edifici con preminenza dei caratteri "in schiera"

Informazioni sull'Edificio 8969

- **Uso prevalente:** residenziale
- **Usi presenti:** accessorio; residenziale permanente
- **Numero alloggi:** 1

Edifici di impianto storico

- **Edifici con tipologie edilizie di base:** edifici con preminenza dei caratteri "in linea"

Informazioni sull'Edificio 14049

- **Uso prevalente:** accessorio
- **Usi presenti:** accessorio

Manufatti e altri edifici

- **Accessori:** ripostigli, rimessaggi, box

Informazioni sull'Edificio 16680

- **Uso prevalente:** accessorio
- **Usi presenti:** accessorio

Manufatti e altri edifici

- **Accessori:** ripostigli, rimessaggi, box

Informazioni sull'Edificio 17407

- **Uso prevalente:** accessorio
- **Usi presenti:** accessorio

Manufatti e altri edifici

- **Accessori:** ripostigli, rimessaggi, box

Informazioni sull'Edificio 17408

- **Uso prevalente:** accessorio
- **Usi presenti:** accessorio

Manufatti e altri edifici

- **Accessori:** ripostigli, rimessaggi, box

Informazioni sull'Edificio 20354

- **Uso prevalente:** residenziale
- **Usi presenti:** residenziale permanente

Edifici di impianto storico

- **Edifici con tipologie edilizie di base:** edifici con preminenza dei caratteri "in schiera"

Informazioni sull'Edificio 27698

- **Uso prevalente:** residenziale
- **Usi presenti:** residenziale permanente
- **Numero alloggi:** 1

Edifici di impianto storico

- **Edifici con tipologie edilizie di base:** edifici con preminenza dei caratteri "in schiera"

Informazioni sull'Edificio 34434

- **Uso prevalente:** residenziale
- **Usi presenti:** non in uso; accessorio; residenziale permanente
- **Numero alloggi:** 2

Edifici di impianto storico

- **Edifici di matrice rurale:** fienili, stalle, manufatti di rimessaggio, ecc.

Informazioni sull'Edificio 37043

- **Uso prevalente:** accessorio
- **Usi presenti:** accessorio

Edifici di impianto storico

- **Edifici di matrice rurale:** fienili, stalle, manufatti di rimessaggio, ecc.

Informazioni sull'Edificio 40692

- **Uso prevalente:** residenziale
- **Usi presenti:** residenziale permanente
- **Numero alloggi:** 2

Edifici di impianto storico

- **Edifici con tipologie edilizie di base:** edifici con preminenza dei caratteri "in schiera"

Informazioni sull'Edificio 41146

- **Uso prevalente:** non rilevabile

Manufatti e altri edifici

- **Accessori:** ripostigli, rimessaggi, box

FOTO n° 49595 (scheda)



FOTO n° 49596 (scheda)



FOTO n° 49597 (scheda)



FOTO n° 49598 (scheda)



FOTO n° 49599 (scheda)



FOTO n° 49600 (scheda)



FOTO n° 49590 (edificio 1123)



FOTO n° 49593 (edificio 1123)



FOTO n° 49594 (edificio 1123)



FOTO n° 49581 (edificio 7111)



FOTO n° 49582 (edificio 7111)



FOTO n° 49583 (edificio 7111)



FOTO n° 49584 (edificio 7111)



FOTO n° 49585 (edificio 7111)



FOTO n° 49075 (edificio 8969)



FOTO n° 49078 (edificio 8969)



FOTO n° 49081 (edificio 14049)



FOTO n° 49082 (edificio 14049)



FOTO n° 49076 (edificio 16680)



FOTO n° 49077 (edificio 16680)



FOTO n° 49577 (edificio 16680)



FOTO n° 49083 (edificio 17407)



FOTO n° 49589 (edificio 17408)



FOTO n° 49579 (edificio 20354)



FOTO n° 49580 (edificio 20354)



FOTO n° 49586 (edificio 27698)



FOTO n° 49587 (edificio 27698)



FOTO n° 49591 (edificio 34434)



FOTO n° 49592 (edificio 34434)



FOTO n° 49578 (edificio 37043)



FOTO n° 49588 (edificio 40692)



Edifici associati alla Scheda:

ID 6964 | ID 25610 | ID 27451 | ID 28445 | ID 30712





Informazioni sulla Scheda

Informazioni sulla Scheda

- **Data rilevazione** 03/01/2020
- **Località** SAN CONCORDIO
- **Denominazione** c_151

Informazioni sull'Edificio 6964

- **Usi prevalenti:** accessorio
- **Usi presenti:** accessorio

Manufatti e altri edifici

- **Accessori:** ripostigli, rimessaggi, box

Informazioni sull'Edificio 25610

- **Usi prevalenti:** residenziale
- **Usi presenti:** residenziale permanente
- **Numero alloggi:** 3

Edifici di impianto storico

- **Edifici di matrice rurale:** fienili, stalle, manufatti di rimessaggio, ecc.

Informazioni sull'Edificio 27451

- **Usi prevalenti:** residenziale
- **Usi presenti:** residenziale permanente
- **Numero alloggi:** 1

Edifici di impianto storico

- **Edifici di matrice rurale:** fienili, stalle, manufatti di rimessaggio, ecc.

Informazioni sull'Edificio 28445

- **Usi prevalenti:** residenziale
- **Usi presenti:** residenziale permanente
- **Numero alloggi:** 2

Edifici di impianto storico

- **Edifici con tipologie edilizie di base:** edifici con preminenza dei caratteri "in linea"

Informazioni sull'Edificio 30712

- **Usi prevalenti:** residenziale
- **Usi presenti:** accessorio; residenziale permanente
- **Numero alloggi:** 1

Edifici di impianto storico

- **Edifici con tipologie edilizie di base:** edifici con preminenza dei caratteri "in schiera"



FOTO n° 50018 (scheda)



FOTO n° 50019 (scheda)



FOTO n° 50020 (scheda)



FOTO n° 50021 (scheda)



FOTO n° 49088 (edificio 25610)



FOTO n° 49090 (edificio 25610)



FOTO n° 49089 (edificio 27451)



FOTO n° 50015 (edificio 28445)



FOTO n° 50016 (edificio 28445)



FOTO n° 50017 (edificio 30712)



Edifici associati alla Scheda:

ID 6215 | ID 17942 | ID 36783 | ID 36784

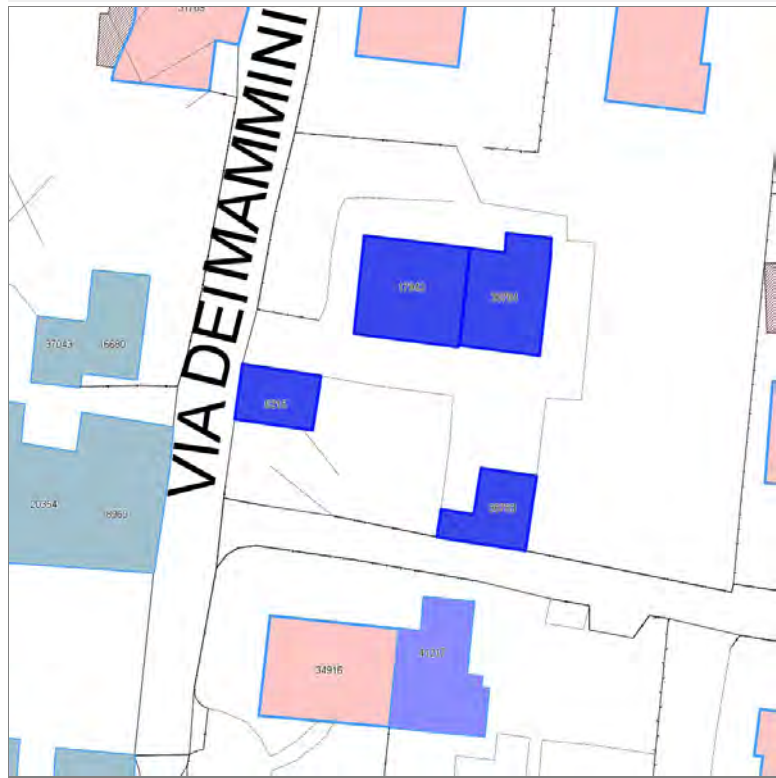

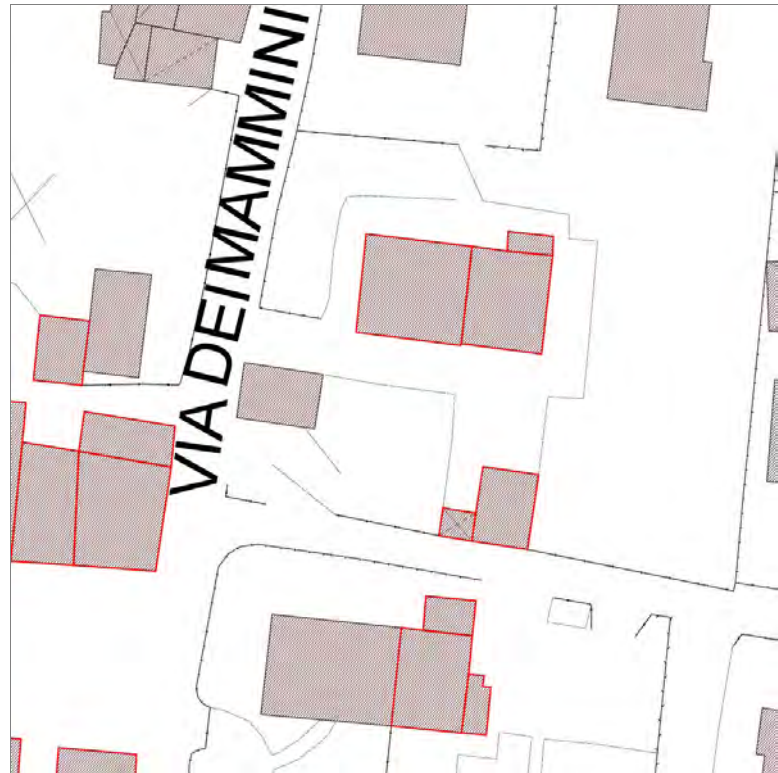

Informazioni sulla Scheda

Informazioni sulla Scheda

- **Data rilevazione** 03/01/2020
- **Località** SAN CONCORDIO
- **Denominazione** c_140

Informazioni sull'Edificio 6215

- **Usi prevalente:** accessorio
- **Usi presenti:** accessorio

Manufatti e altri edifici

- **Accessori:** garage

Informazioni sull'Edificio 17942

- **Usi prevalente:** residenziale
- **Usi presenti:** residenziale permanente
- **Numero alloggi:** 1

Edifici di impianto storico

- **Edifici con tipologie edilizie di base:** edilizia con tipologia incerta ottenuta per trasformazioni di edifici più antichi

Informazioni sull'Edificio 36783

- **Usi prevalente:** accessorio
- **Usi presenti:** accessorio

Edifici di impianto storico

- **Edifici di matrice rurale:** fienili, stalle, manufatti di rimessaggio, ecc.

Informazioni sull'Edificio 36784

- **Usi prevalente:** residenziale
- **Usi presenti:** residenziale permanente
- **Numero alloggi:** 1

Edifici di impianto storico

- **Edifici con tipologie edilizie di base:** edifici con preminenza dei caratteri "in schiera"

FOTO n° 50031 (scheda)



FOTO n° 50032 (scheda)



FOTO n° 50033 (scheda)



FOTO n° 50035 (scheda)



FOTO n° 49084 (edificio 6215)



FOTO n° 50026 (edificio 6215)



FOTO n° 49085 (edificio 17942)



FOTO n° 50025 (edificio 17942)



FOTO n° 50027 (edificio 17942)



FOTO n° 49086 (edificio 36783)



FOTO n° 50008 (edificio 36783)



FOTO n° 49087 (edificio 36784)



Edifici associati alla Scheda:

ID 332 | ID 10539 | ID 18214 | ID 23337 | ID 23552 | ID 37304 | ID 37305 | ID 43197

Edificati Minori associati alla Scheda:

ID 4851





Informazioni sulla Scheda

Informazioni sulla Scheda

- **Data rilevazione** 03/01/2020
- **Località** SAN CONCORDIO
- **Denominazione** c_2026

Informazioni sull'Edificio 332

- **Usi prevalente:** residenziale
- **Usi presenti:** residenziale permanente
- **Numero alloggi:** 1

Edifici di impianto storico

- **Edifici con tipologie edilizie di base:** edifici con preminenza dei caratteri "in linea"

Informazioni sull'Edificio 10539

- **Usi prevalente:** residenziale
- **Usi presenti:** residenziale permanente
- **Numero alloggi:** 1

Edifici di impianto storico

- **Edifici con tipologie edilizie di base:** edifici con preminenza dei caratteri "in schiera"

Informazioni sull'Edificio 18214

- **Usi prevalente:** accessorio
- **Usi presenti:** accessorio

Edifici di impianto storico

- **Edifici di matrice rurale:** fienili, stalle, manufatti di rimessaggio, ecc.

Informazioni sull'Edificio 23337

- **Usi prevalente:** residenziale
- **Usi presenti:** residenziale permanente
- **Numero alloggi:** 1

Edifici di impianto storico

- **Edifici con tipologie edilizie di base:** edifici con preminenza dei caratteri "in linea"

Informazioni sull'Edificio 23552

- **Usi prevalente:** accessorio
- **Usi presenti:** accessorio

Edifici di impianto storico

- **Edifici di matrice rurale:** fienili, stalle, manufatti di rimessaggio, ecc.

Informazioni sull'Edificio 37304

- **Usi prevalente:** residenziale
- **Usi presenti:** residenziale permanente
- **Numero alloggi:** 1

Edifici di impianto storico

- **Edifici di matrice rurale:** fienili, stalle, manufatti di rimessaggio, ecc.

Informazioni sull'Edificio 37305

- **Uso prevalente:** accessorio
- **Usi presenti:** accessorio

- Manufatti e altri edifici**
- **Accessori:** altro

Informazioni sull'Edificio 43197

- **Uso prevalente:** accessorio
- **Usi presenti:** accessorio

- Manufatti e altri edifici**
- **Accessori:** ripostigli, rimessaggi, box

Informazioni sull'Edificato Minore 4851

Tipo
tettoia

FOTO n° 50077 (scheda)



FOTO n° 50078 (scheda)



FOTO n° 50079 (scheda)



FOTO n° 50067 (edificio 332)



FOTO n° 50068 (edificio 332)



FOTO n° 50071 (edificio 10539)



FOTO n° 50075 (edificio 10539)



FOTO n° 50073 (edificio 18214)



FOTO n° 50074 (edificio 18214)



FOTO n° 50069 (edificio 23337)



FOTO n° 50070 (edificio 23337)



FOTO n° 49101 (edificio 23552)



FOTO n° 50065 (edificio 23552)



FOTO n° 49102 (edificio 37304)



FOTO n° 50066 (edificio 37304)



FOTO n° 50076 (edificio 37305)



FOTO n° 50072 (edificio 43197)



Edifici associati alla Scheda:

ID 2309 | ID 12178 | ID 33273 | ID 43198





Informazioni sulla Scheda

Informazioni sulla Scheda

- **Data rilevazione** 03/01/2020
- **Località** SAN CONCORDIO
- **Denominazione** c_148

Informazioni sull'Edificio 2309

- **Usi prevalente:** residenziale
- **Usi presenti:** residenziale permanente
- **Numero alloggi:** 1

Edifici di impianto storico

- **Edifici con tipologie edilizie di base:** edifici con preminenza dei caratteri "in schiera"

Informazioni sull'Edificio 12178

- **Usi prevalente:** non in uso
- **Usi presenti:** non in uso

Edifici di impianto storico

- **Edifici di matrice rurale:** fienili, stalle, manufatti di rimessaggio, ecc.

Informazioni sull'Edificio 33273

- **Usi prevalente:** residenziale
- **Usi presenti:** residenziale permanente
- **Numero alloggi:** 1

Edifici di impianto storico

- **Edifici con tipologie edilizie di base:** edifici con preminenza dei caratteri "in linea"

Informazioni sull'Edificio 43198

- **Usi prevalente:** residenziale
- **Usi presenti:** residenziale permanente
- **Numero alloggi:** 1

Edifici di impianto storico

- **Edifici con tipologie edilizie di base:** edifici con preminenza dei caratteri "in schiera"



FOTO n° 50089 (scheda)



FOTO n° 50090 (scheda)

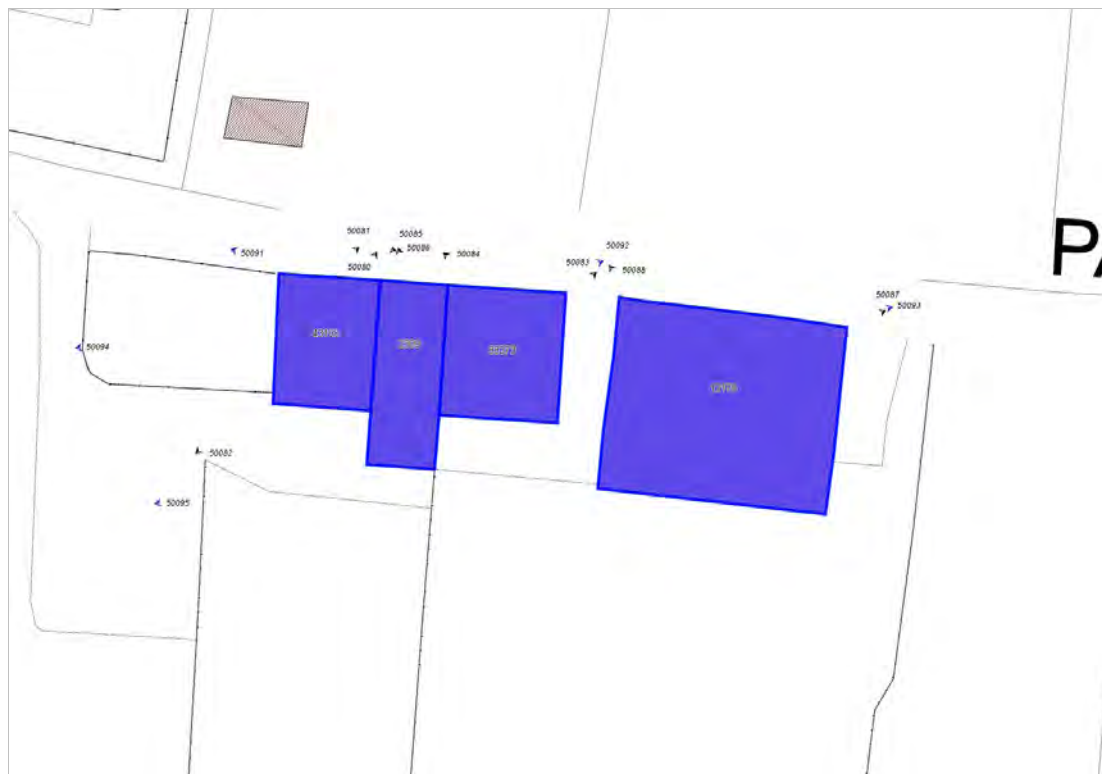

FOTO n° 50091 (scheda)



FOTO n° 50092 (scheda)



FOTO n° 50093 (scheda)



FOTO n° 50094 (scheda)



FOTO n° 50095 (scheda)



FOTO n° 50085 (edificio 2309)



FOTO n° 50086 (edificio 2309)



FOTO n° 50087 (edificio 12178)



FOTO n° 50088 (edificio 12178)

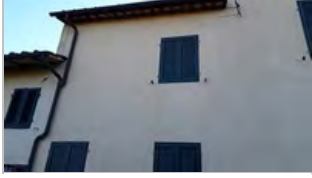

FOTO n° 50083 (edificio 33273)



FOTO n° 50084 (edificio 33273)



FOTO n° 50080 (edificio 43198)



FOTO n° 50081 (edificio 43198)



FOTO n° 50082 (edificio 43198)



Edifici associati alla Scheda:

ID 5851 | ID 11206 | ID 20157 | ID 20158 | ID 21362 | ID 44012 |

Edificati Minori associati alla Scheda:

ID 4852 | ID 4853 | ID 4854 | ID 4855 |





Informazioni sulla Scheda

Informazioni sulla Scheda

- **Data rilevazione** 03/01/2020
- **Località** SAN CONCORDIO
- **Denominazione** c_163

Informazioni sull'Edificio 5851

- **Usi prevalente:** residenziale
- **Usi presenti:** non in uso; residenziale permanente
- **Numero alloggi:** 1

Manufatti e altri edifici

- **Edifici con caratteri difforni all'edificato tradizionale e/o preesistente:** a carattere non specialistico (di base)

Informazioni sull'Edificio 11206

- **Usi prevalente:** residenziale
- **Usi presenti:** residenziale permanente
- **Numero alloggi:** 1

Edifici di impianto storico

- **Edifici con tipologie edilizie di base:** edifici con preminenza dei caratteri "in schiera"

Informazioni sull'Edificio 20157

- **Usi prevalente:** accessorio
- **Usi presenti:** accessorio

Edifici di impianto storico

- **Edifici di matrice rurale:** fienili, stalle, manufatti di rimessaggio, ecc.

Informazioni sull'Edificio 20158

- **Usi prevalente:** residenziale
- **Usi presenti:** residenziale permanente
- **Numero alloggi:** 2

Edifici di impianto storico

- **Edifici con tipologie edilizie di base:** edifici con preminenza dei caratteri "in linea"

Informazioni sull'Edificio 21362

- **Usi prevalente:** non in uso
- **Usi presenti:** non in uso; lavori in corso

Edifici di impianto storico

- **Edifici di matrice rurale:** fienili, stalle, manufatti di rimessaggio, ecc.

Informazioni sull'Edificio 44012

- **Usi prevalente:** accessorio

Manufatti e altri edifici

- **Accessori:** ripostigli, rimessaggi, box

Informazioni sull'Edificato Minore 4852

Tipo

baracca, manufatto precario

Informazioni sull'Edificato Minore 4853

Tipo

baracca, manufatto precario

Informazioni sull'Edificato Minore 4854

Tipo

baracca, manufatto precario

Informazioni sull'Edificato Minore 4855

Tipo

baracca, manufatto precario



FOTO n° 50110 (scheda)



FOTO n° 50111 (scheda)



FOTO n° 50112 (scheda)



FOTO n° 50113 (scheda)



FOTO n° 50114 (scheda)



FOTO n° 50115 (scheda)



FOTO n° 50103 (edificio 5851)



FOTO n° 50104 (edificio 5851)



FOTO n° 50105 (edificio 5851)



FOTO n° 49106 (edificio 11206)



FOTO n° 50108 (edificio 11206)



FOTO n° 50106 (edificio 20157)



FOTO n° 49105 (edificio 20158)



FOTO n° 50101 (edificio 20158)



FOTO n° 50102 (edificio 20158)



FOTO n° 50107 (edificio 20158)



FOTO n° 49104 (edificio 21362)



FOTO n° 50109 (edificio 21362)



FOTO n° 50100 (edificio minore 4853)



Edifici associati alla Scheda:

ID 7002 | ID 20754 | ID 41051 | ID 44011

Edificati Minori associati alla Scheda:

ID 4858





Informazioni sulla Scheda

Informazioni sulla Scheda

- **Data rilevazione** 07/01/2020
- **Località** GALICCHIO
- **Denominazione** c_169

Informazioni sull'Edificio 7002

- **Usò prevalente:** residenziale
- **Usi presenti:** residenziale permanente
- **Numero alloggi:** 4

Edifici di impianto storico

- **Edifici con tipologie edilizie di base:** edifici con preminenza dei caratteri "in linea"

Informazioni sull'Edificio 20754

- **Usò prevalente:** residenziale
- **Usi presenti:** residenziale permanente
- **Numero alloggi:** 1

Edifici di impianto storico

- **Edifici con tipologie edilizie di base:** edifici con preminenza dei caratteri "in schiera"

Informazioni sull'Edificio 41051

- **Usò prevalente:** accessorio
- **Usi presenti:** accessorio

Edifici di impianto storico

- **Edifici di matrice rurale:** fienili, stalle, manufatti di rimessaggio, ecc.

Informazioni sull'Edificio 44011

- **Usò prevalente:** residenziale
- **Usi presenti:** residenziale permanente

Edifici di impianto storico

- **Edifici di matrice rurale:** fienili, stalle, manufatti di rimessaggio, ecc.

Informazioni sull'Edificato Minore 4858

Tipo

baracca, manufatto precario

GAL



FOTO n° 50164 (scheda)



FOTO n° 50165 (scheda)



FOTO n° 49111 (edificio 7002)



FOTO n° 49114 (edificio 7002)



FOTO n° 49110 (edificio 20754)



FOTO n° 49112 (edificio 20754)



FOTO n° 49113 (edificio 20754)



FOTO n° 50162 (edificio 41051)



FOTO n° 49115 (edificio 44011)



FOTO n° 50163 (edificato minore 4858)



Edifici associati alla Scheda:

ID 20285 | ID 20727 | ID 20728 | ID 32112 | ID 34506





Informazioni sulla Scheda

Informazioni sulla Scheda

- **Data rilevazione** 08/01/2020
- **Località** GALICCHIO
- **Denominazione** c_3003

Informazioni sull'Edificio 20285

- **Usi prevalenti:** residenziale
- **Usi presenti:** residenziale permanente
- **Numero alloggi:** 2

Edifici di impianto storico

- **Edifici con tipologie edilizie di base:** edifici con preminenza dei caratteri "in schiera"

Informazioni sull'Edificio 20727

- **Usi prevalenti:** residenziale
- **Usi presenti:** residenziale permanente
- **Numero alloggi:** 1

Edifici di impianto storico

- **Edifici di matrice rurale:** fienili, stalle, manufatti di rimessaggio, ecc.

Informazioni sull'Edificio 20728

- **Usi prevalenti:** accessorio
- **Usi presenti:** accessorio

Manufatti e altri edifici

- **Accessori:** ripostigli, rimessaggi, box

Informazioni sull'Edificio 32112

- **Usi prevalenti:** residenziale
- **Usi presenti:** residenziale permanente
- **Numero alloggi:** 1

Edifici di impianto storico

- **Edifici di matrice rurale:** fienili, stalle, manufatti di rimessaggio, ecc.

Informazioni sull'Edificio 34506

- **Usi prevalenti:** accessorio
- **Usi presenti:** accessorio

Manufatti e altri edifici

- **Accessori:** ripostigli, rimessaggi, box

Rilievi fotografici



FOTO n° 50171 (scheda)



FOTO n° 50172 (scheda)



FOTO n° 50173 (scheda)



FOTO n° 49109 (edificio 20285)



FOTO n° 50170 (edificio 20285)



FOTO n° 50169 (edificio 20727)



FOTO n° 50166 (edificio 32112)



FOTO n° 50167 (edificio 32112)



FOTO n° 50168 (edificio 32112)



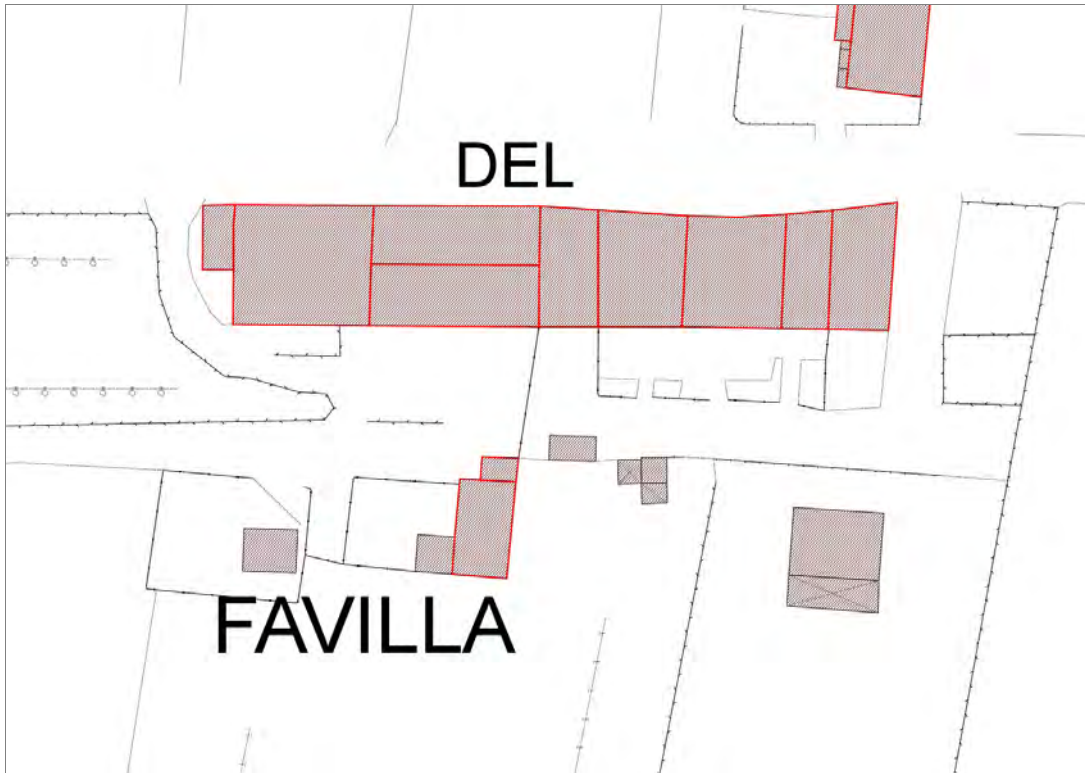

Informazioni sulla Scheda

Informazioni sulla Scheda

- Data rilevazione 08/01/2020
- Località C. FAVILLA
- Denominazione c_224

Informazioni sull'Edificio 3833

- **Usi prevalenti:** accessorio
- **Usi presenti:** accessorio

Edifici di impianto storico

- **Edifici di matrice rurale:** fienili, stalle, manufatti di rimessaggio, ecc.

Informazioni sull'Edificio 4368

- **Usi prevalenti:** non rilevabile
- **Usi presenti:** non rilevabile

Edifici di impianto storico

- **Edifici di matrice rurale:** fienili, stalle, manufatti di rimessaggio, ecc.

Informazioni sull'Edificio 6958

- **Usi prevalenti:** residenziale
- **Usi presenti:** residenziale permanente
- **Numero alloggi:** 1

Edifici di impianto storico

- **Edifici di matrice rurale:** fienili, stalle, manufatti di rimessaggio, ecc.

Informazioni sull'Edificio 7400

- **Usi prevalenti:** accessorio
- **Usi presenti:** accessorio

Manufatti e altri edifici

- **Accessori:** ripostigli, rimessaggi, box

Informazioni sull'Edificio 7757

- **Usi prevalenti:** residenziale
- **Usi presenti:** residenziale permanente
- **Numero alloggi:** 4

Edifici di impianto storico

- **Edifici con tipologie edilizie di base:** edifici con preminenza dei caratteri "in linea"

Informazioni sull'Edificio 11467

- **Usi prevalenti:** non rilevabile
- **Usi presenti:** non rilevabile

Manufatti e altri edifici

- **Accessori:** ripostigli, rimessaggi, box

Informazioni sull'Edificio 13747

- **Uso prevalente:** accessorio
- **Usi presenti:** accessorio

Manufatti e altri edifici

- **Accessori:** ripostigli, rimessaggi, box

Informazioni sull'Edificio 17812

- **Uso prevalente:** residenziale
- **Usi presenti:** residenziale permanente
- **Numero alloggi:** 1

Edifici di impianto storico

- **Edifici con tipologie edilizie di base:** edifici con preminenza dei caratteri "in schiera"

Informazioni sull'Edificio 43199

- **Uso prevalente:** residenziale
- **Usi presenti:** residenziale permanente
- **Numero alloggi:** 1

Edifici di impianto storico

- **Edifici con tipologie edilizie di base:** edifici con preminenza dei caratteri "in linea"

Informazioni sull'Edificio 44009

- **Uso prevalente:** accessorio
- **Usi presenti:** accessorio

Manufatti e altri edifici

- **Accessori:** altro

Informazioni sull'Edificio 44010

- **Uso prevalente:** residenziale
- **Usi presenti:** residenziale permanente

Edifici di impianto storico

- **Edifici di matrice rurale:** fienili, stalle, manufatti di rimessaggio, ecc.



FOTO n° 50186 (scheda)



FOTO n° 50187 (scheda)



FOTO n° 50188 (scheda)



FOTO n° 50189 (scheda)



FOTO n° 50190 (scheda)



FOTO n° 50185 (edificio 3833)



FOTO n° 50184 (edificio 6958)



FOTO n° 49118 (edificio 7757)



FOTO n° 49119 (edificio 7757)



FOTO n° 49120 (edificio 7757)



FOTO n° 50178 (edificio 7757)



FOTO n° 50179 (edificio 7757)



FOTO n° 50183 (edificio 17812)



FOTO n° 50180 (edificio 43199)



FOTO n° 50181 (edificio 43199)



FOTO n° 50182 (edificio 43199)



Edifici associati alla Scheda:

ID 16064 ID 17097 ID 21708 ID 23938

Edificati Minori associati alla Scheda:

ID 4864

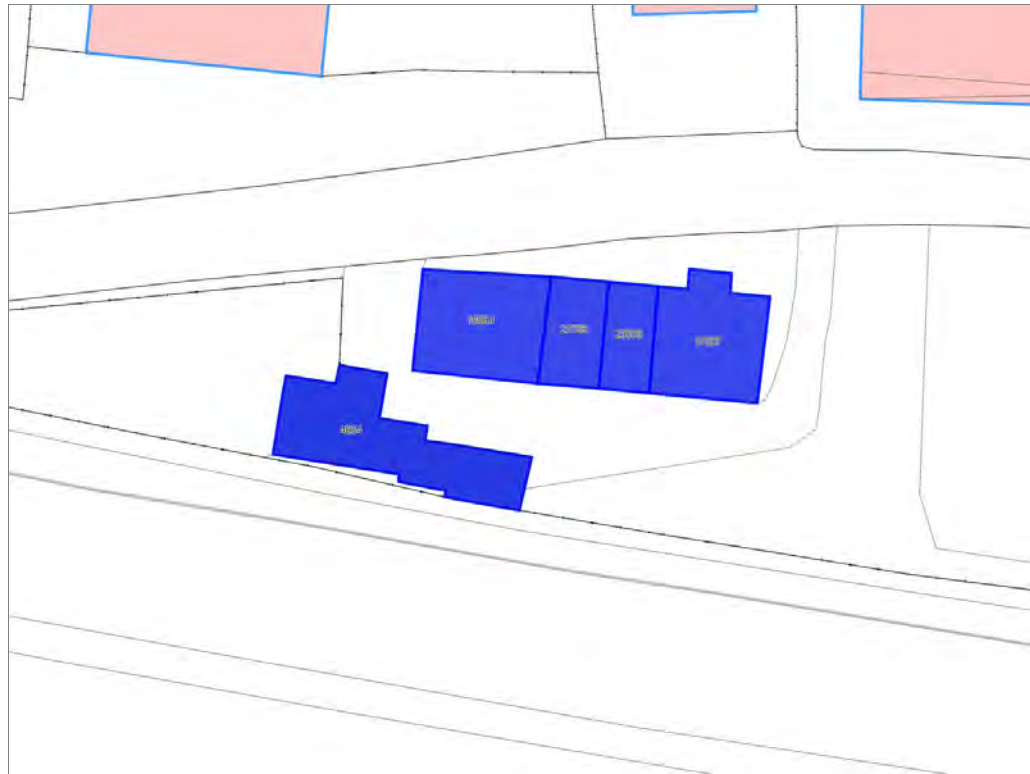

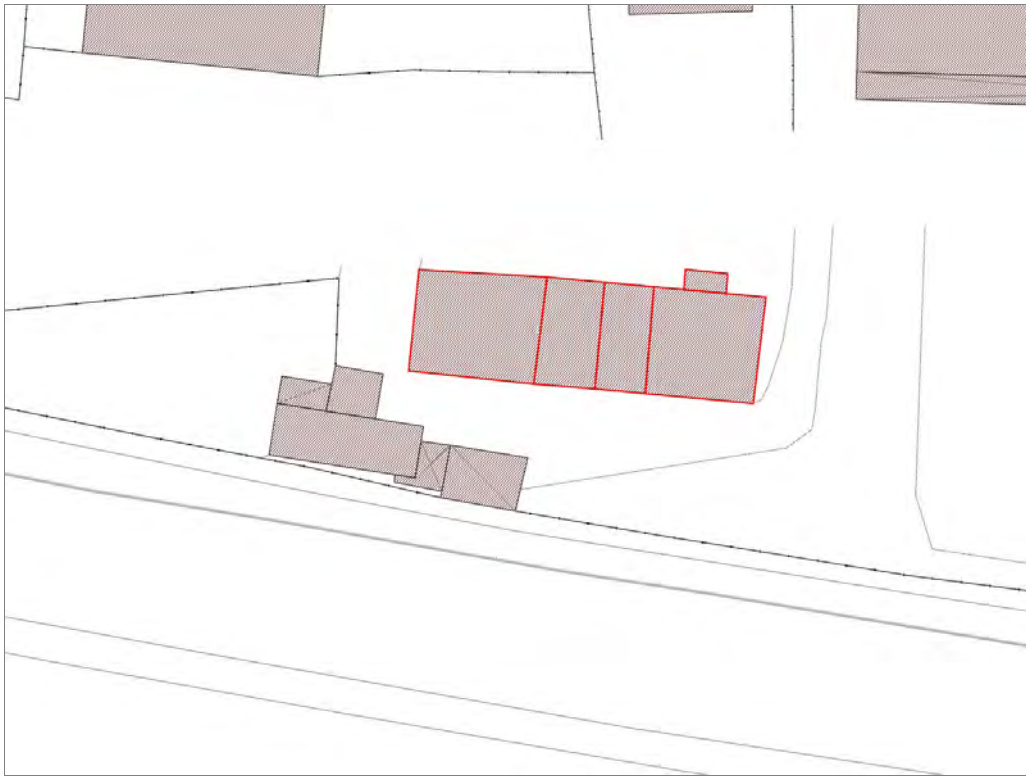

Informazioni sulla Scheda

Informazioni sulla Scheda

- **Data rilevazione** 08/01/2020
- **Località** SAN CONCORDIO
- **Denominazione** c_2027

Informazioni sull'Edificio 16064

- **Usò prevalente:** residenziale
- **Usi presenti:** residenziale permanente
- **Numero alloggi:** 1

Edifici di impianto storico

- **Edifici con tipologie edilizie di base:** edifici con preminenza dei caratteri "in linea"

Informazioni sull'Edificio 17097

- **Usò prevalente:** residenziale
- **Usi presenti:** residenziale permanente
- **Numero alloggi:** 1

Edifici di impianto storico

- **Edifici con tipologie edilizie di base:** edifici con preminenza dei caratteri "in linea"

Informazioni sull'Edificio 21708

- **Usò prevalente:** residenziale
- **Usi presenti:** residenziale permanente
- **Numero alloggi:** 1

Edifici di impianto storico

- **Edifici con tipologie edilizie di base:** edifici con preminenza dei caratteri "in schiera"

Informazioni sull'Edificio 23938

- **Usò prevalente:** residenziale
- **Usi presenti:** residenziale permanente
- **Numero alloggi:** 1

Edifici di impianto storico

- **Edifici con tipologie edilizie di base:** edifici con preminenza dei caratteri "in schiera"

Informazioni sull'Edificato Minore 4864

Tipo

baracca, manufatto precario



FOTO n° 50219 (scheda)



FOTO n° 50220 (scheda)

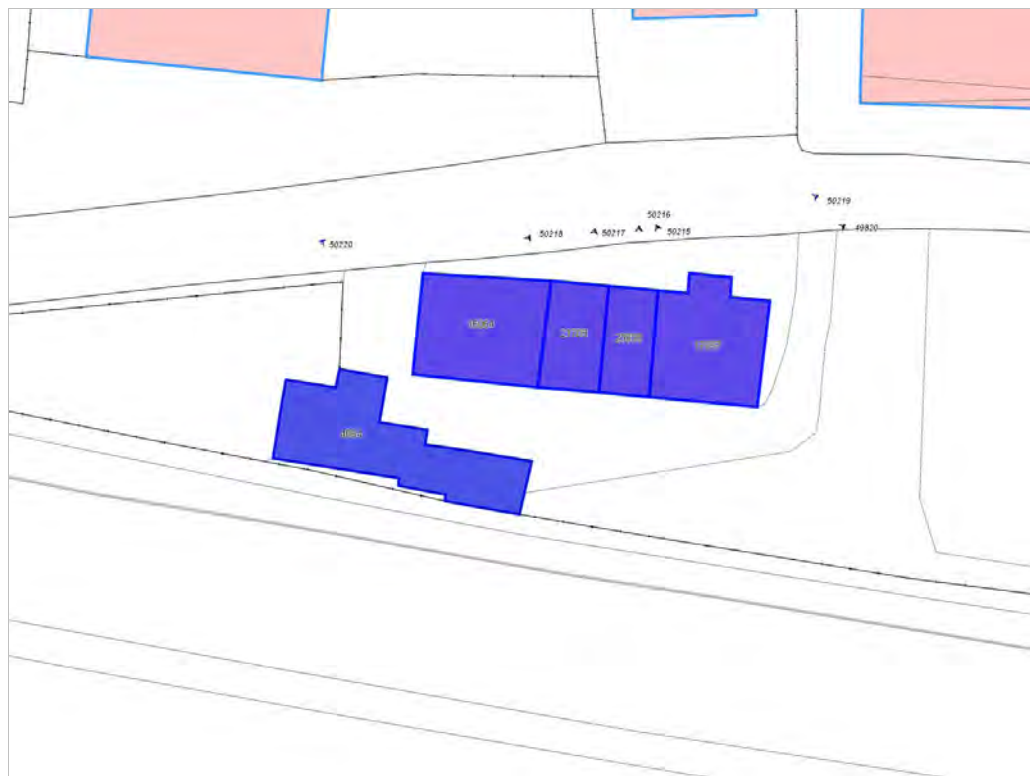

FOTO n° 50218 (edificio 16064)



FOTO n° 49820 (edificio 17097)



FOTO n° 50215 (edificio 17097)



FOTO n° 50217 (edificio 21708)



FOTO n° 50216 (edificio 23938)



Edifici associati alla Scheda:

ID 6205 | ID 6658 | ID 10042 | ID 35633

Edificati Minori associati alla Scheda:

ID 4865 | ID 4866 | ID 4867



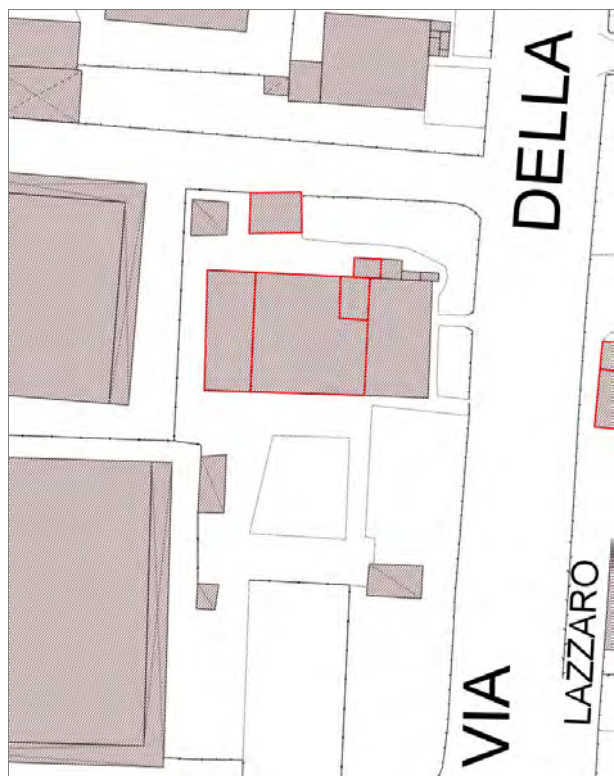

Informazioni sulla Scheda

Informazioni sulla Scheda

- **Data rilevazione** 08/01/2020
- **Località** SAN CONCORDIO
- **Denominazione** c_2050

Informazioni sull'Edificio 6205

- **Usi prevalente:** accessorio
- **Usi presenti:** accessorio

Manufatti e altri edifici

- **Accessori:** ripostigli, rimessaggi, box

Informazioni sull'Edificio 6658

- **Usi prevalente:** residenziale
- **Usi presenti:** residenziale permanente
- **Numero alloggi:** 2

Edifici di impianto storico

- **Edifici con tipologie edilizie di base:** edifici con preminenza dei caratteri "in linea"

Informazioni sull'Edificio 10042

- **Usi prevalente:** residenziale
- **Usi presenti:** residenziale permanente
- **Numero alloggi:** 2

Manufatti e altri edifici

- **Edifici con caratteri difformi all'edificato tradizionale e/o preesistente:** a carattere non specialistico (di base)

Informazioni sull'Edificio 35633

- **Usi prevalente:** residenziale
- **Usi presenti:** residenziale permanente
- **Numero alloggi:** 1

Edifici di impianto storico

- **Edifici con tipologie edilizie di base:** edilizia con tipologia incerta ottenuta per trasformazioni di edifici più antichi

Informazioni sull'Edificato Minore 4865

Tipo

baracca, manufatto precario

Informazioni sull'Edificato Minore 4866

Tipo

tettoia

Informazioni sull'Edificato Minore 4867

Tipo
tettoia



FOTO n° 50230 (scheda)



FOTO n° 50231 (scheda)

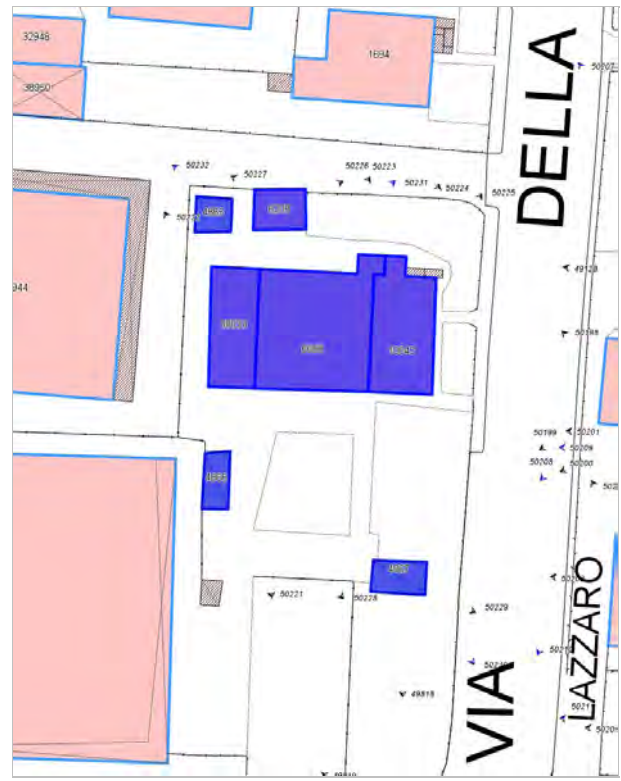

FOTO n° 50232 (scheda)



FOTO n° 50233 (scheda)



FOTO n° 50226 (edificio 6205)



FOTO n° 50227 (edificio 6205)



FOTO n° 49819 (edificio 6658)



FOTO n° 50223 (edificio 6658)



FOTO n° 49818 (edificio 10042)



FOTO n° 50224 (edificio 10042)



FOTO n° 50225 (edificio 10042)



FOTO n° 50221 (edificio 35633)



FOTO n° 50222 (edificio 35633)



FOTO n° 50228 (edificato minore 4866)



FOTO n° 50229 (edificato minore 4867)



Edifici associati alla Scheda:

ID 5271 | ID 6234 | ID 9772 | ID 14374 | ID 15891 | ID 20103 | ID 23514 | ID 27085 | ID 28860 | ID 30349 | ID 44312





Informazioni sulla Scheda

Informazioni sulla Scheda

- **Data rilevazione** 08/01/2020
- **Località** SORBANO DEL GIUDICE
- **Denominazione** c_200

Informazioni sull'Edificio 5271

- **Usi prevalente:** accessorio
- **Usi presenti:** accessorio

Manufatti e altri edifici

- **Accessori:** ripostigli, rimessaggi, box

Informazioni sull'Edificio 6234

- **Usi prevalente:** residenziale
- **Usi presenti:** residenziale permanente
- **Numero alloggi:** 1

Edifici di impianto storico

- **Edifici con tipologie edilizie di base:** edifici con preminenza dei caratteri "in schiera"

Informazioni sull'Edificio 9772

- **Usi prevalente:** accessorio
- **Usi presenti:** accessorio

Manufatti e altri edifici

- **beni storico culturali a corredo degli edifici:** tabernacoli

Informazioni sull'Edificio 14374

- **Usi prevalente:** accessorio
- **Usi presenti:** accessorio

Manufatti e altri edifici

- **Accessori:** ripostigli, rimessaggi, box

Informazioni sull'Edificio 15891

- **Usi prevalente:** accessorio
- **Usi presenti:** accessorio

Edifici di impianto storico

- **Edifici di matrice rurale:** fienili, stalle, manufatti di rimessaggio, ecc.

Informazioni sull'Edificio 20103

- **Usi prevalente:** residenziale
- **Usi presenti:** residenziale permanente
- **Numero alloggi:** 2

Edifici di impianto storico

- **Edifici con tipologie edilizie di base:** edifici con preminenza dei caratteri "in linea"

Informazioni sull'Edificio 23514

- **Uso prevalente:** residenziale
- **Usi presenti:** accessorio; residenziale permanente
- **Numero alloggi:** 1

Edifici di impianto storico

- **Edifici con tipologie edilizie di base:** edifici con preminenza dei caratteri "in linea"

Informazioni sull'Edificio 27085

- **Uso prevalente:** accessorio
- **Usi presenti:** accessorio

Manufatti e altri edifici

- **Accessori:** forni

Informazioni sull'Edificio 28860

- **Uso prevalente:** non rilevabile
- **Usi presenti:** non rilevabile

Manufatti e altri edifici

- **Accessori:** ripostigli, rimessaggi, box

Informazioni sull'Edificio 30349

- **Uso prevalente:** non rilevabile
- **Usi presenti:** non rilevabile

Manufatti e altri edifici

- **Accessori:** ripostigli, rimessaggi, box

Informazioni sull'Edificio 44312

- **Uso prevalente:** residenziale
- **Usi presenti:** residenziale permanente

Manufatti e altri edifici

- **Accessori:** ripostigli, rimessaggi, box

FOTO n° 50269 (scheda)



FOTO n° 50270 (scheda)



FOTO n° 50271 (scheda)



FOTO n° 50272 (scheda)



FOTO n° 50273 (scheda)



FOTO n° 50274 (scheda)



FOTO n° 49775 (edificio 5271)



FOTO n° 50266 (edificio 6234)



FOTO n° 50267 (edificio 6234)



FOTO n° 49778 (edificio 9772)

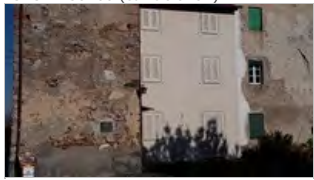

FOTO n° 49774 (edificio 14374)



FOTO n° 50263 (edificio 15891)



FOTO n° 50264 (edificio 15891)



FOTO n° 50268 (edificio 20103)



FOTO n° 49777 (edificio 23514)



FOTO n° 50262 (edificio 23514)



FOTO n° 50265 (edificio 27085)



Edifici associati alla Scheda:

ID 16168 | ID 19715 | ID 20349 | ID 20610 | ID 28569 | ID 33480 | ID 37525 | ID 43202 | ID 43203 | ID 43204 |

Edificati Minori associati alla Scheda:

ID 4868 | ID 4869 |

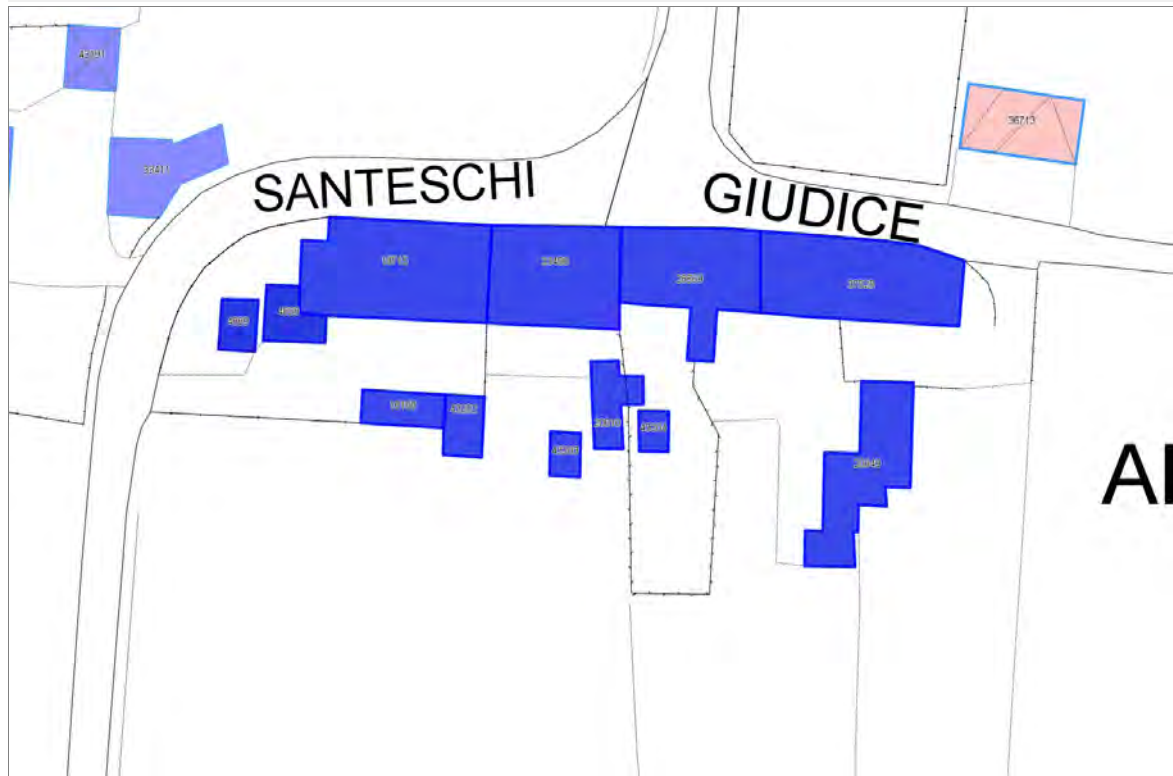



SANTESCHI

GIUDICE

AI

Informazioni sulla Scheda

Informazioni sulla Scheda

- Data rilevazione 08/01/2020
- Località AL TURCO
- Denominazione c_197

Informazioni sull'Edificio 16168

- **Uso prevalente:** accessorio
- **Usi presenti:** accessorio

Manufatti e altri edifici

- **Accessori:** garage

Informazioni sull'Edificio 19715

- **Uso prevalente:** residenziale
- **Usi presenti:** residenziale permanente
- **Numero alloggi:** 3

Edifici di impianto storico

- **Edifici con tipologie edilizie di base:** edifici con preminenza dei caratteri "in schiera"

Informazioni sull'Edificio 20349

- **Uso prevalente:** accessorio
- **Usi presenti:** accessorio

Manufatti e altri edifici

- **Accessori:** ripostigli, rimessaggi, box

Informazioni sull'Edificio 20610

- **Uso prevalente:** accessorio
- **Usi presenti:** accessorio

Manufatti e altri edifici

- **Accessori:** ripostigli, rimessaggi, box

Informazioni sull'Edificio 28569

- **Uso prevalente:** residenziale
- **Usi presenti:** residenziale permanente
- **Numero alloggi:** 3

Edifici di impianto storico

- **Edifici con tipologie edilizie di base:** edifici con preminenza dei caratteri "in linea"

Informazioni sull'Edificio 33480

- **Uso prevalente:** residenziale
- **Usi presenti:** residenziale permanente
- **Numero alloggi:** 1

Edifici di impianto storico

- **Edifici con tipologie edilizie di base:** edifici con preminenza dei caratteri "in linea"

Informazioni sull'Edificio 37525

- **Uso prevalente:** residenziale

Edifici di impianto storico

- **Usi presenti:** residenziale permanente
- **Numero alloggi:** 2

- **Edifici di matrice rurale:** casa colonica isolata

Informazioni sull'Edificio 43202

- **Usi prevalente:** accessorio
- **Usi presenti:** accessorio

Manufatti e altri edifici

- **Accessori:** ripostigli, rimessaggi, box

Informazioni sull'Edificio 43203

- **Usi prevalente:** non rilevabile
- **Usi presenti:** non rilevabile

Manufatti e altri edifici

- **Accessori:** ripostigli, rimessaggi, box

Informazioni sull'Edificio 43204

- **Usi prevalente:** non rilevabile
- **Usi presenti:** non rilevabile

Manufatti e altri edifici

- **Accessori:** ripostigli, rimessaggi, box

Informazioni sull'Edificato Minore 4868

Tipo

baracca, manufatto precario

Informazioni sull'Edificato Minore 4869

Tipo

tettoia

FOTO n° 50285 (scheda)



FOTO n° 50286 (scheda)



FOTO n° 50287 (scheda)



FOTO n° 50288 (scheda)



FOTO n° 50289 (scheda)



FOTO n° 50290 (scheda)



FOTO n° 50291 (scheda)



FOTO n° 50292 (scheda)



FOTO n° 50284 (edificio 16168)



FOTO n° 49785 (edificio 19715)



FOTO n° 50279 (edificio 19715)



FOTO n° 50280 (edificio 19715)



FOTO n° 50277 (edificio 28569)



FOTO n° 50278 (edificio 28569)



FOTO n° 49784 (edificio 33480)



FOTO n° 49783 (edificio 37525)



FOTO n° 50283 (edificio 43202)



FOTO n° 50281 (edificio minore 4868)



FOTO n° 50282 (edificio minore 4869)



Report Scheda Edifici corte c_194 N°970

Edifici associati alla Scheda:

ID 670 | ID 1208 | ID 1209 | ID 1446 | ID 3072 | ID 3411 | ID 4238 | ID 6845 | ID 9917 | ID 9918 | ID 12782 | ID 18166 | ID 19162 | ID 19907 | ID 22397 | ID 23718 | ID 27769 | ID 29231 | ID 32174 | ID 32175 | ID 33135 | ID 41148 | ID 43192 | ID 43213 | ID 44002





Informazioni sulla Scheda

Informazioni sulla Scheda

- **Data rilevazione** 13/01/2020
- **Località** ALLE CORTI
- **Denominazione** c_194

Informazioni sull'Edificio 670

- **Usi prevalente:** residenziale
- **Usi presenti:** residenziale permanente
- **Numero alloggi:** 1

Edifici di impianto storico

- **Edifici con tipologie edilizie di base:** edilizia con tipologia incerta ottenuta per trasformazioni di edifici più antichi

Informazioni sull'Edificio 1208

- **Usi prevalente:** residenziale
- **Usi presenti:** residenziale permanente
- **Numero alloggi:** 2

Edifici di impianto storico

- **Edifici con tipologie edilizie di base:** edifici con preminenza dei caratteri "in schiera"

Informazioni sull'Edificio 1209

- **Usi prevalente:** non rilevabile

Edifici di impianto storico

- **Edifici di matrice rurale:** fienili, stalle, manufatti di rimessaggio, ecc.

Informazioni sull'Edificio 1446

- **Usi prevalente:** accessorio
- **Usi presenti:** accessorio

Manufatti e altri edifici

- **Accessori:** ripostigli, rimessaggi, box

Informazioni sull'Edificio 3072

- **Usi prevalente:** non rilevabile

Edifici di impianto storico

- **Edifici con tipologie edilizie di base:** edifici con preminenza dei caratteri "in schiera"

Informazioni sull'Edificio 3411

- **Usi prevalente:** non rilevabile

Edifici di impianto storico

- **Edifici con tipologie edilizie di base:** edifici con preminenza dei caratteri "in linea"

Informazioni sull'Edificio 4238

- **Uso prevalente:** residenziale
- **Usi presenti:** accessorio; residenziale permanente

Edifici di impianto storico

- **Edifici con tipologie edilizie di base:** edifici con preminenza dei caratteri "in schiera"

Informazioni sull'Edificio 6845

- **Uso prevalente:** residenziale
- **Usi presenti:** residenziale permanente
- **Numero alloggi:** 1

Edifici di impianto storico

- **Edifici con tipologie edilizie di base:** edifici con preminenza dei caratteri "in schiera"

Informazioni sull'Edificio 9917

- **Uso prevalente:** non rilevabile

Edifici di impianto storico

- **Edifici di matrice rurale:** fienili, stalle, manufatti di rimessaggio, ecc.

Informazioni sull'Edificio 9918

- **Uso prevalente:** non rilevabile

Edifici di impianto storico

- **Edifici di matrice rurale:** fienili, stalle, manufatti di rimessaggio, ecc.

Informazioni sull'Edificio 12782

- **Uso prevalente:** residenziale
- **Usi presenti:** residenziale permanente
- **Numero alloggi:** 1

Edifici di impianto storico

- **Edifici con tipologie edilizie di base:** edifici con preminenza dei caratteri "in schiera"

Informazioni sull'Edificio 18166

- **Uso prevalente:** non rilevabile

Informazioni sull'Edificio 19162

- **Uso prevalente:** non rilevabile

Informazioni sull'Edificio 19907

- **Uso prevalente:** non in uso
- **Usi presenti:** lavori in corso

Edifici di impianto storico

- **Edifici di matrice rurale:** casa colonica isolata

Informazioni sull'Edificio 22397

- **Uso prevalente:** non rilevabile

Manufatti e altri edifici

- **Accessori:** altro

Informazioni sull'Edificio 23718

- **Uso prevalente:** non rilevabile

Informazioni sull'Edificio 27769

- **Uso prevalente:** non rilevabile

Edifici di impianto storico

- **Edifici di matrice rurale:** fienili, stalle, manufatti di rimessaggio, ecc.

Informazioni sull'Edificio 29231

- **Uso prevalente:** non rilevabile

Manufatti e altri edifici

- **Accessori:** altro

Informazioni sull'Edificio 32174

- **Uso prevalente:** non rilevabile
- **Usi presenti:** non rilevabile

Manufatti e altri edifici

- **Accessori:** ripostigli, rimessaggi, box

Informazioni sull'Edificio 32175

- **Uso prevalente:** non rilevabile

Informazioni sull'Edificio 33135

- **Uso prevalente:** non rilevabile

Edifici di impianto storico

- **Edifici di matrice rurale:** fienili, stalle, manufatti di rimessaggio, ecc.

Informazioni sull'Edificio 41148

- **Uso prevalente:** non rilevabile

- **Usi presenti:** non rilevabile

Edifici di impianto storico

- **Edifici con tipologie edilizie di base:** edifici con preminenza dei caratteri "in linea"

Informazioni sull'Edificio 43192

- **Uso prevalente:** residenziale

- **Usi presenti:** residenziale permanente

- **Numero alloggi:** 1

Edifici di impianto storico

- **Edifici con tipologie edilizie di base:** edifici con preminenza dei caratteri "in linea"

Informazioni sull'Edificio 43213

- **Uso prevalente:** non rilevabile

Informazioni sull'Edificio 44002

- **Uso prevalente:** accessorio

- **Usi presenti:** accessorio

Manufatti e altri edifici

- **Accessori:** altro

Rilievi fotografici



FOTO n° 50548 (scheda)



FOTO n° 50549 (scheda)



FOTO n° 50550 (scheda)



FOTO n° 50551 (scheda)



FOTO n° 49788 (edificio 670)



FOTO n° 50547 (edificio 670)



FOTO n° 50543 (edificio 1208)



FOTO n° 50544 (edificio 1208)



FOTO n° 49792 (edificio 1446)



FOTO n° 50545 (edificio 6845)



FOTO n° 50546 (edificio 12782)



FOTO n° 49789 (edificio 19907)



FOTO n° 49790 (edificio 32175)



FOTO n° 49791 (edificio 43192)



Edifici associati alla Scheda:

ID 30694 ID 38276

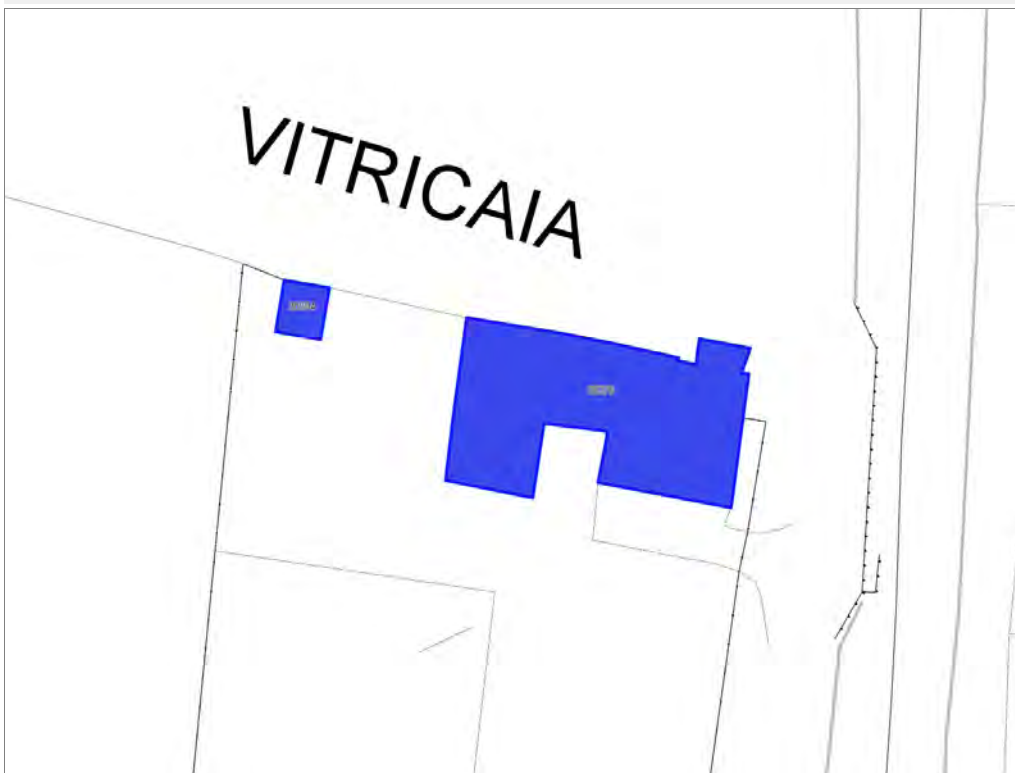

VITRICAIA

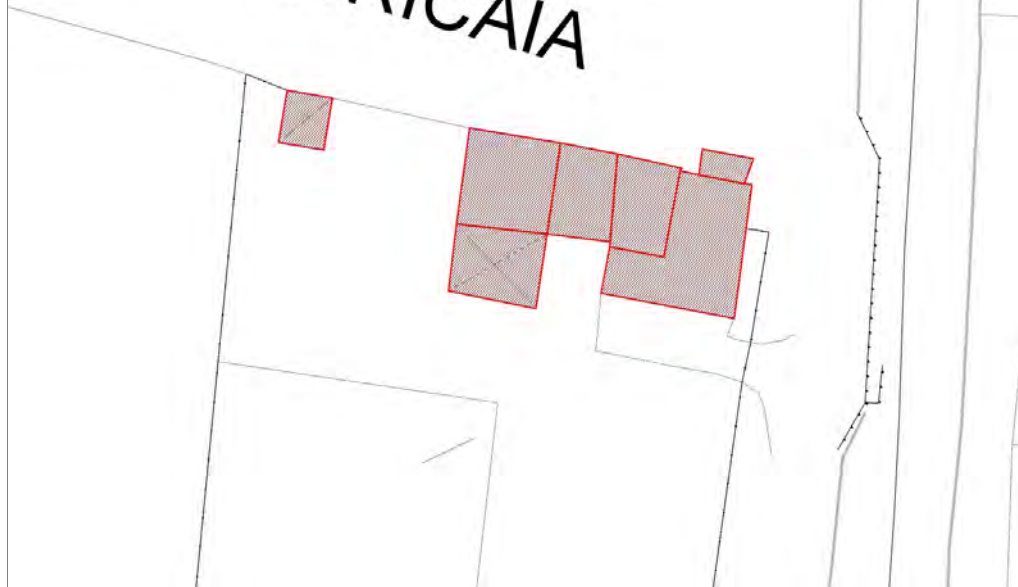

Informazioni sulla Scheda

Informazioni sulla Scheda

- **Data rilevazione** 13/01/2020
- **Località** VITRICAIA
- **Denominazione** c_152

Informazioni sull'Edificio 30694

- **Usi prevalente:** non in uso
- **Usi presenti:** non in uso

Edifici di impianto storico

- **Altri edifici:** rudere

Informazioni sull'Edificio 38276

- **Usi prevalente:** non in uso
- **Usi presenti:** non in uso

Edifici di impianto storico

- **Edifici di matrice rurale:** casa colonica isolata



FOTO n° 50562 (scheda)



FOTO n° 50563 (scheda)

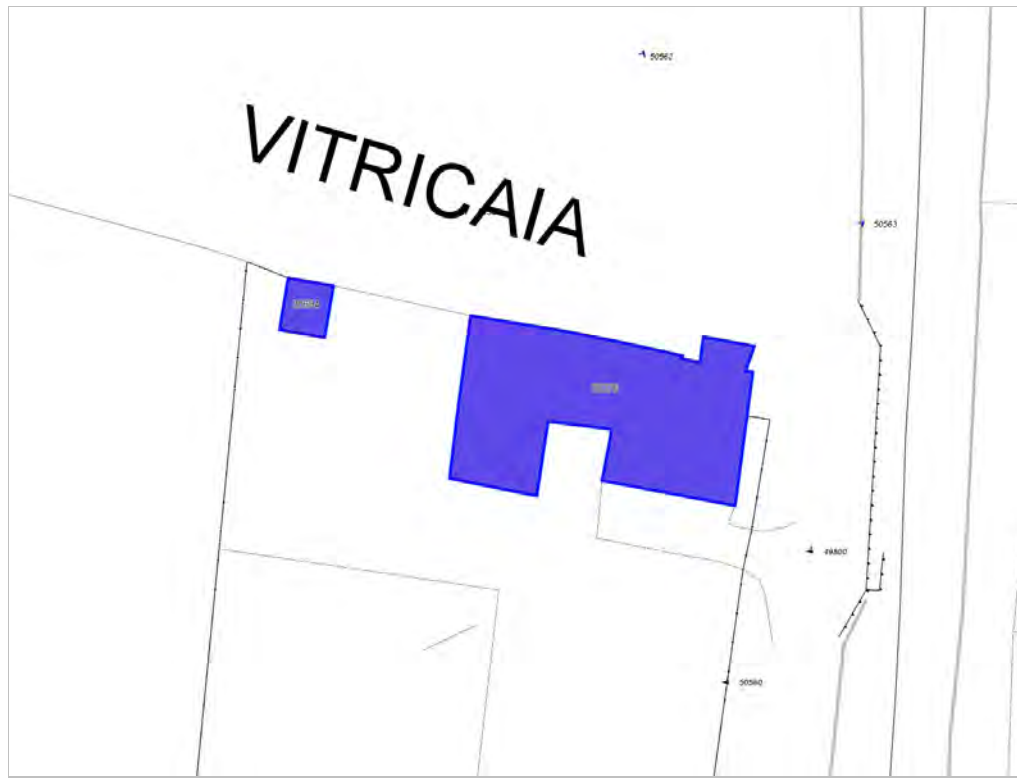

FOTO n° 50564 (scheda)



FOTO n° 50561 (edificio 30694)



FOTO n° 49800 (edificio 38276)



FOTO n° 50560 (edificio 38276)



Report Scheda Edifici corte c_172 N°973

Edifici associati alla Scheda:

ID 15408 | ID 16240 | ID 23493 | ID 28476 | ID 34601 | ID 36765 | ID 37458 | ID 43215 | ID 43216

Edificati Minori associati alla Scheda:

ID 4871 | ID 4872 | ID 4873





Informazioni sulla Scheda

Informazioni sulla Scheda

- **Data rilevazione** 13/01/2020
- **Località** VITRICAIA Corte Ceccotti
- **Denominazione** c_172

Informazioni sull'Edificio 15408

- **Usi prevalenti:** non in uso
- **Usi presenti:** non in uso

Edifici di impianto storico

- **Edifici di matrice rurale:** fienili, stalle, manufatti di rimessaggio, ecc.

Informazioni sull'Edificio 16240

- **Usi prevalenti:** accessorio
- **Usi presenti:** accessorio

Edifici di impianto storico

- **Edifici di matrice rurale:** fienili, stalle, manufatti di rimessaggio, ecc.

Informazioni sull'Edificio 23493

- **Usi prevalenti:** residenziale
- **Usi presenti:** residenziale permanente
- **Numero alloggi:** 1

Edifici di impianto storico

- **Edifici di matrice rurale:** casa colonica isolata

Informazioni sull'Edificio 28476

- **Usi prevalenti:** accessorio
- **Usi presenti:** accessorio

Manufatti e altri edifici

- **Accessori:** ripostigli, rimessaggi, box

Informazioni sull'Edificio 34601

- **Usi prevalenti:** residenziale
- **Usi presenti:** residenziale permanente
- **Numero alloggi:** 2

Edifici di impianto storico

- **Edifici con tipologie edilizie di base:** edifici con preminenza dei caratteri "in schiera"

Informazioni sull'Edificio 36765

- **Usi prevalenti:** residenziale
- **Usi presenti:** residenziale permanente
- **Numero alloggi:** 1

Edifici di impianto storico

- **Edifici con tipologie edilizie di base:** edilizia con tipologia incerta ottenuta per trasformazioni di edifici più antichi

Informazioni sull'Edificio 37458

- **Uso prevalente:** residenziale
- **Usi presenti:** residenziale permanente
- **Numero alloggi:** 1

Edifici di impianto storico

- **Edifici con tipologie edilizie di base:** edifici con preminenza dei caratteri "in schiera"

Informazioni sull'Edificio 43215

- **Uso prevalente:** accessorio
- **Usi presenti:** accessorio

Manufatti e altri edifici

- **Accessori:** garage

Informazioni sull'Edificio 43216

- **Uso prevalente:** accessorio
- **Usi presenti:** accessorio

Manufatti e altri edifici

- **Accessori:** garage

Informazioni sull'Edificio Minore 4871

Tipo

baracca, manufatto precario

Informazioni sull'Edificio Minore 4872

Tipo

baracca, manufatto precario

Informazioni sull'Edificio Minore 4873

Tipo

tettoia

Rilievi fotografici



FOTO n° 50574 (scheda)



FOTO n° 50575 (scheda)



FOTO n° 50576 (scheda)



FOTO n° 50577 (scheda)



FOTO n° 50578 (scheda)



FOTO n° 50581 (scheda)



FOTO n° 49799 (edificio 15408)



FOTO n° 50565 (edificio 15408)



FOTO n° 50570 (edificio 16240)



FOTO n° 50572 (edificio 23493)



FOTO n° 50573 (edificio 23493)



FOTO n° 50567 (edificio 34601)



FOTO n° 50568 (edificio 34601)



FOTO n° 50569 (edificio 36765)



FOTO n° 49803 (edificio 37458)



FOTO n° 50566 (edificio 37458)



FOTO n° 50571 (edificio 43215)



FOTO n° 50559 (edificio minore 4871)



FOTO n° 50558 (edificio minore 4872)



Edifici associati alla Scheda:

ID 8944 | ID 34755 | ID 39575 | ID 39576 | ID 44373 |

Edificati Minori associati alla Scheda:

ID 4874 | ID 4875 |

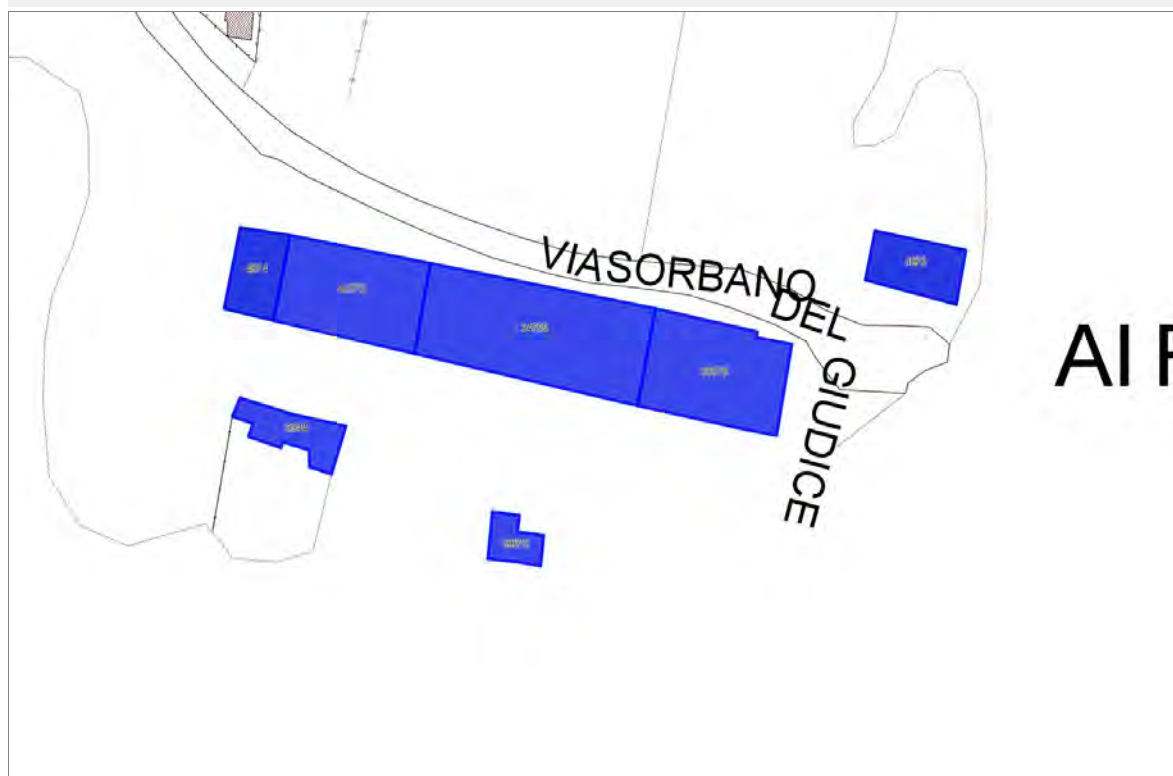

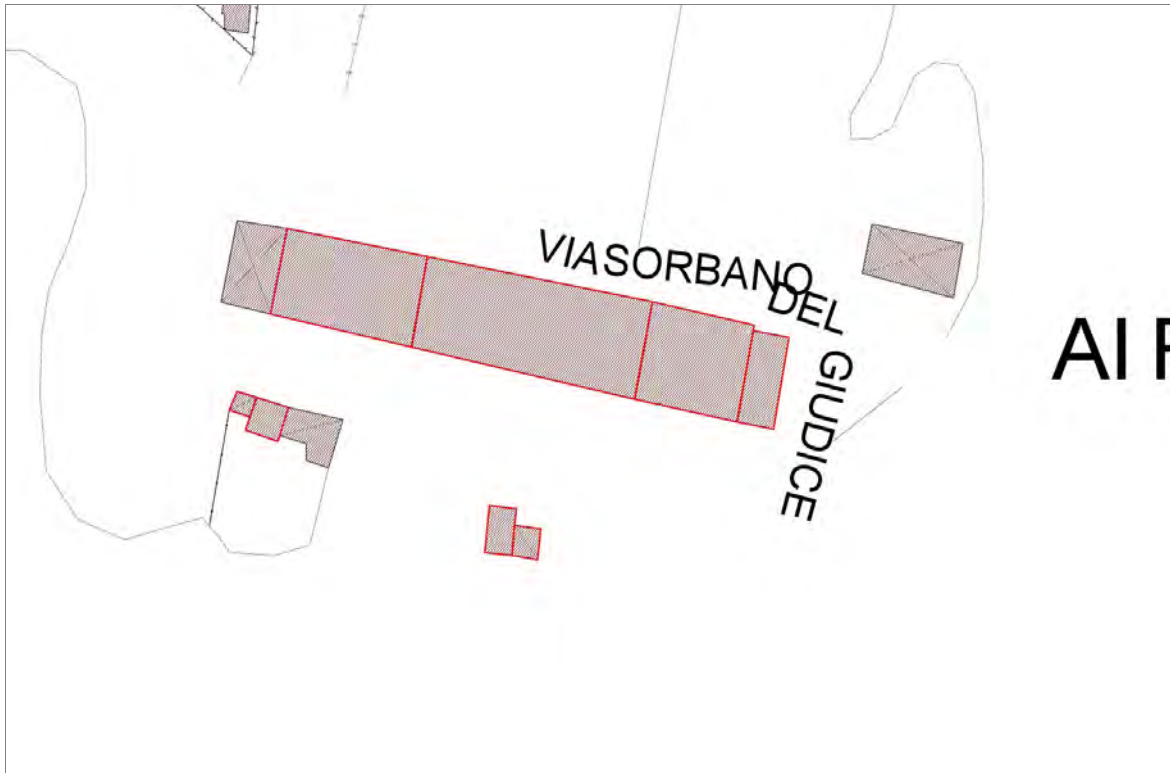

Informazioni sulla Scheda

Informazioni sulla Scheda

- **Data rilevazione** 13/01/2020
- **Località** AL ROBERTI
- **Denominazione** c_178

Informazioni sull'Edificio 8944

- **Usi prevalente:** non rilevabile

Informazioni sull'Edificio 34755

- **Usi prevalente:** residenziale
- **Usi presenti:** accessorio; residenziale permanente
- **Numero alloggi:** 2

Edifici di impianto storico

- **Edifici con tipologie edilizie di base:** edifici con preminenza dei caratteri "in linea"

Informazioni sull'Edificio 39575

- **Usi prevalente:** non rilevabile

Informazioni sull'Edificio 39576

- **Usi prevalente:** non in uso
- **Usi presenti:** non in uso

Edifici di impianto storico

- **Edifici di matrice rurale:** fienili, stalle, manufatti di rimessaggio, ecc.

Informazioni sull'Edificio 44373

- **Usi prevalente:** accessorio
- **Usi presenti:** accessorio

Edifici di impianto storico

- **Edifici di matrice rurale:** fienili, stalle, manufatti di rimessaggio, ecc.

Informazioni sull'Edificato Minore 4874

Tipo
tettoia

Informazioni sull'Edificato Minore 4875

Tipo
tettoia



FOTO n° 50607 (scheda)



FOTO n° 50608 (scheda)

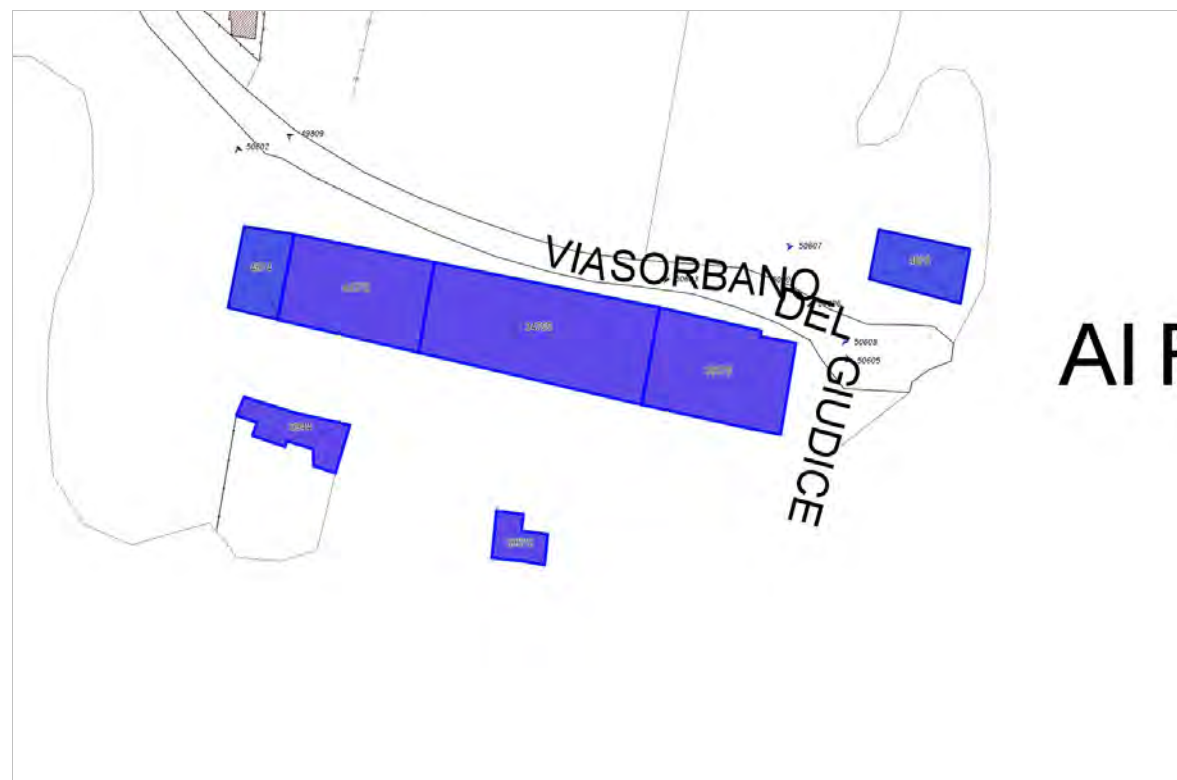

FOTO n° 49809 (edificio 34755)



FOTO n° 50603 (edificio 34755)



FOTO n° 50604 (edificio 39576)



FOTO n° 50605 (edificio 39576)



FOTO n° 50602 (edificato minore 4874)



FOTO n° 50606 (edificato minore 4875)



Report Scheda Edifici corte c_142 N°976

Edifici associati alla Scheda:

ID 3996 | ID 19055 | ID 24889 | ID 26809 | ID 37859 |

Edificati Minori associati alla Scheda:

ID 4878 | ID 4879 |





Informazioni sulla Scheda

Informazioni sulla Scheda

- **Data rilevazione** 18/01/2020
- **Località** PONTETETTO Corte Tintore
- **Denominazione** c_142

Informazioni sull'Edificio 3996

- **Uso prevalente:** residenziale
- **Usi presenti:** residenziale permanente
- **Numero alloggi:** 2

Edifici di impianto storico

- **Edifici con tipologie edilizie di base:** edifici con preminenza dei caratteri "in linea"

Informazioni sull'Edificio 19055

- **Uso prevalente:** accessorio
- **Usi presenti:** accessorio

Edifici di impianto storico

- **Edifici con matrice rurale:** fienili, stalle, manufatti di rimessaggio, ecc.

Informazioni sull'Edificio 24889

- **Uso prevalente:** residenziale
- **Usi presenti:** accessorio; residenziale permanente
- **Numero alloggi:** 1

Edifici di impianto storico

- **Edifici con tipologie edilizie di base:** edilizia di base derivata da ex opifici o manufatti specialistici

Informazioni sull'Edificio 26809

- **Uso prevalente:** residenziale
- **Usi presenti:** residenziale permanente
- **Numero alloggi:** 1

Edifici di impianto storico

- **Edifici con tipologie edilizie di base:** edilizia di base derivata da ex opifici o manufatti specialistici

Informazioni sull'Edificio 37859

- **Uso prevalente:** residenziale
- **Usi presenti:** residenziale permanente
- **Numero alloggi:** 2

Edifici di impianto storico

- **Edifici con tipologie edilizie di base:** edifici con preminenza dei caratteri "in linea"

Informazioni sull'Edificato Minore 4878

Tipo
tettoia

Tipo

baracca, manufatto precario

FOTO n° 50719 (scheda)



FOTO n° 50720 (scheda)



FOTO n° 50721 (scheda)



FOTO n° 50722 (scheda)



FOTO n° 50723 (scheda)



FOTO n° 50724 (scheda)



FOTO n° 50301 (edificio 3996)



FOTO n° 50708 (edificio 3996)



FOTO n° 50715 (edificio 19055)



FOTO n° 50716 (edificio 19055)



FOTO n° 50298 (edificio 24889)



FOTO n° 50299 (edificio 24889)



FOTO n° 50717 (edificio 24889)



FOTO n° 50297 (edificio 26809)



FOTO n° 50302 (edificio 37859)



FOTO n° 50714 (edificio 37859)



FOTO n° 50718 (edificio minore 4879)



Edifici associati alla Scheda:

ID 2127 | ID 2600 | ID 17454 | ID 19215 | ID 32825 | ID 39225

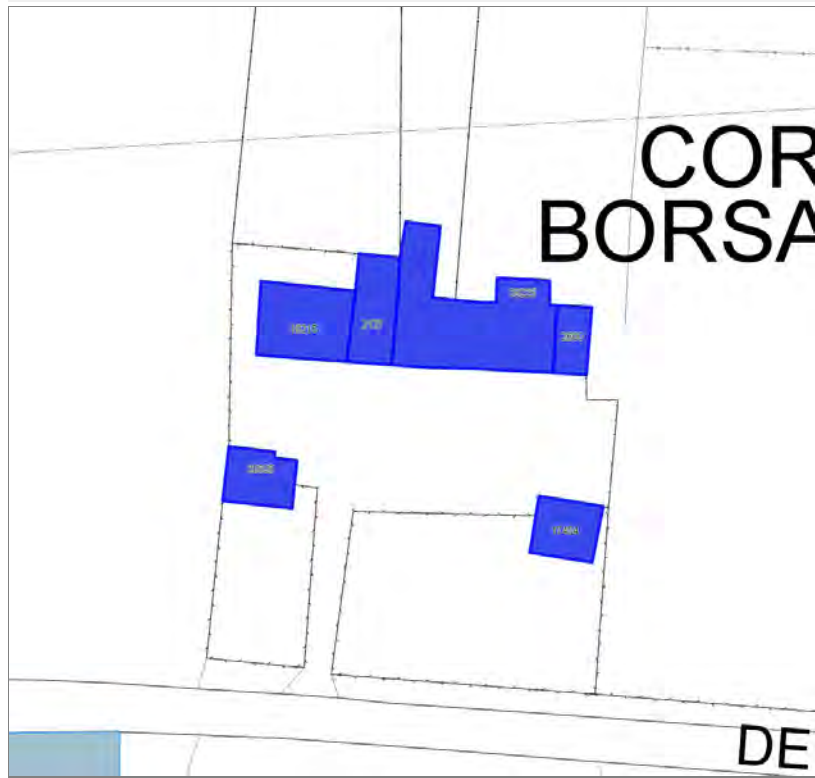

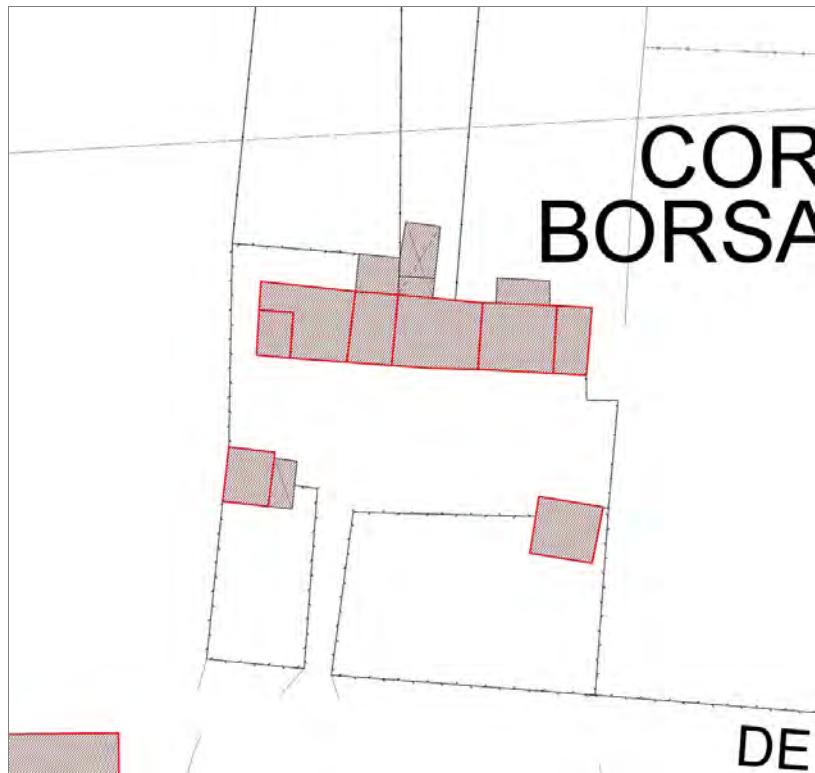

Informazioni sulla Scheda

Informazioni sulla Scheda

- **Data rilevazione** 18/01/2020
- **Località** PONTETETTO Corte Borsacchini
- **Denominazione** c_227

Informazioni sull'Edificio 2127

- **Usi prevalente:** residenziale
- **Usi presenti:** residenziale permanente
- **Numero alloggi:** 1

Edifici di impianto storico

- **Edifici con tipologie edilizie di base:** edifici con preminenza dei caratteri "in schiera"

Informazioni sull'Edificio 2600

- **Usi prevalente:** residenziale
- **Usi presenti:** residenziale permanente
- **Numero alloggi:** 1

Edifici di impianto storico

- **Edifici con tipologie edilizie di base:** edifici con preminenza dei caratteri "in schiera"

Informazioni sull'Edificio 17454

- **Usi prevalente:** accessorio
- **Usi presenti:** accessorio

Manufatti e altri edifici

- **Accessori:** ripostigli, rimessaggi, box

Informazioni sull'Edificio 19215

- **Usi prevalente:** residenziale
- **Usi presenti:** residenziale permanente
- **Numero alloggi:** 1

Edifici di impianto storico

- **Edifici con tipologie edilizie di base:** edifici con preminenza dei caratteri "in schiera"

Informazioni sull'Edificio 32825

- **Usi prevalente:** accessorio
- **Usi presenti:** non rilevabile

Manufatti e altri edifici

- **Edifici con caratteri difformi all'edificato tradizionale e/o preesistente:** a carattere non specialistico (di base)

Informazioni sull'Edificio 39225

- **Usi prevalente:** residenziale
- **Usi presenti:** residenziale permanente
- **Numero alloggi:** 2

Edifici di impianto storico

- **Edifici di matrice rurale:** casa colonica isolata



FOTO n° 50741 (scheda)



FOTO n° 50742 (scheda)

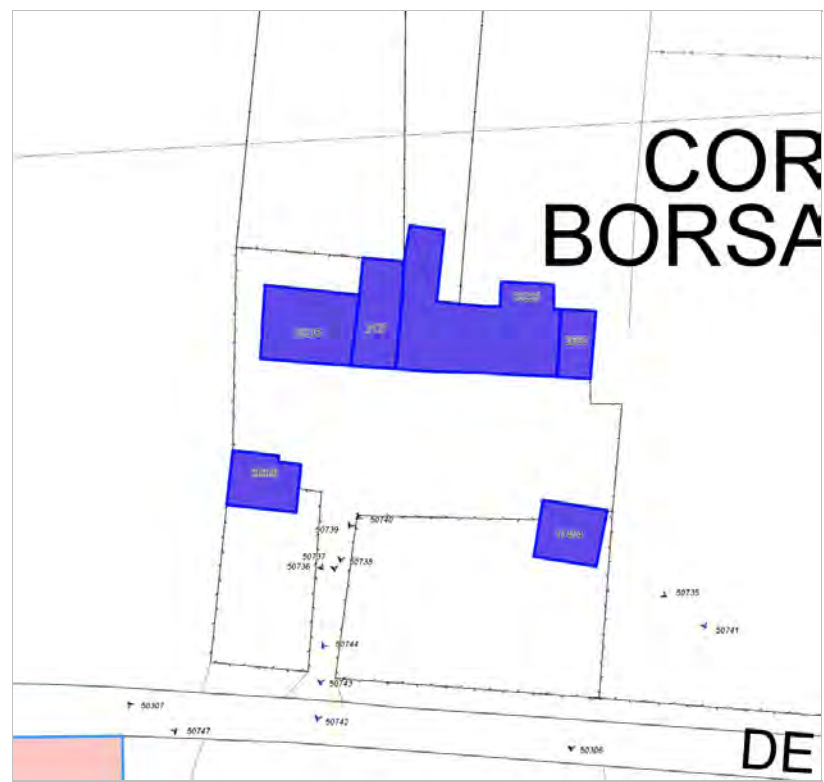

FOTO n° 50743 (scheda)



FOTO n° 50744 (scheda)



FOTO n° 50738 (edificio 2127)



FOTO n° 50740 (edificio 2600)



FOTO n° 50306 (edificio 17454)



FOTO n° 50735 (edificio 17454)



FOTO n° 50737 (edificio 19215)



FOTO n° 50736 (edificio 32825)



FOTO n° 50739 (edificio 39225)



Edifici associati alla Scheda:

ID 14029 ID 32238 ID 32856 ID 32857



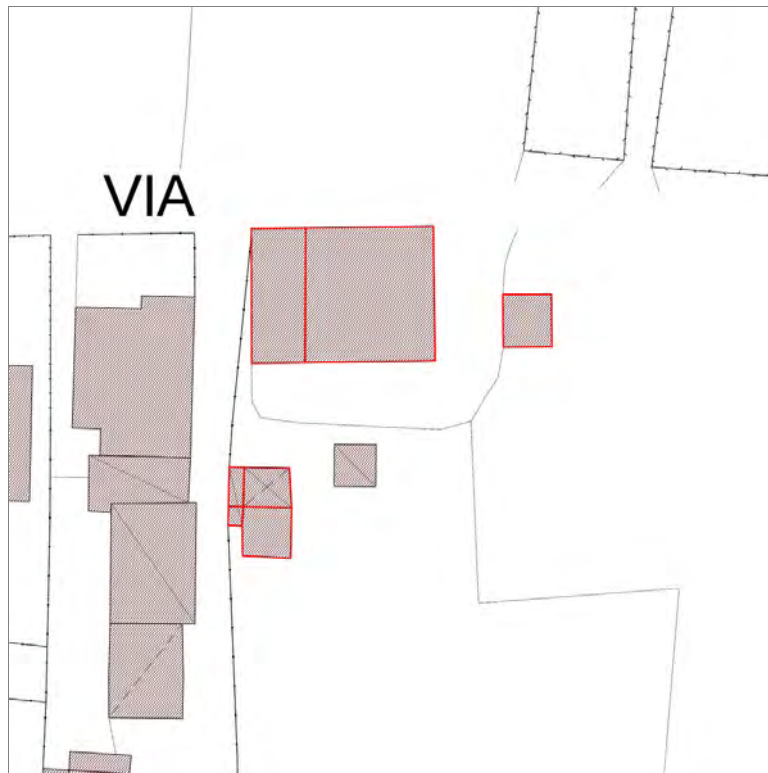

Informazioni sulla Scheda

Informazioni sulla Scheda

- **Data rilevazione** 18/01/2020
- **Località** PONTETETTO
- **Denominazione** c_196

Informazioni sull'Edificio 14029

- **Usi prevalente:** non in uso
- **Usi presenti:** non in uso; lavori in corso

Edifici di impianto storico

- **Edifici con tipologie edilizie di base:** edifici con preminenza dei caratteri "in schiera"

Informazioni sull'Edificio 32238

- **Usi prevalente:** non in uso
- **Usi presenti:** non in uso

Edifici di impianto storico

- **Altri edifici:** rudere

Informazioni sull'Edificio 32856

- **Usi prevalente:** non rilevabile
- **Usi presenti:** non rilevabile

Manufatti e altri edifici

- **Accessori:** altro

Informazioni sull'Edificio 32857

- **Usi prevalente:** residenziale
- **Usi presenti:** residenziale permanente
- **Numero alloggi:** 1

Edifici di impianto storico

- **Edifici con tipologie edilizie di base:** edilizia con tipologia incerta ottenuta per trasformazioni di edifici più antichi

Rilievi fotografici



FOTO n° 50749 (scheda)



FOTO n° 50750 (scheda)

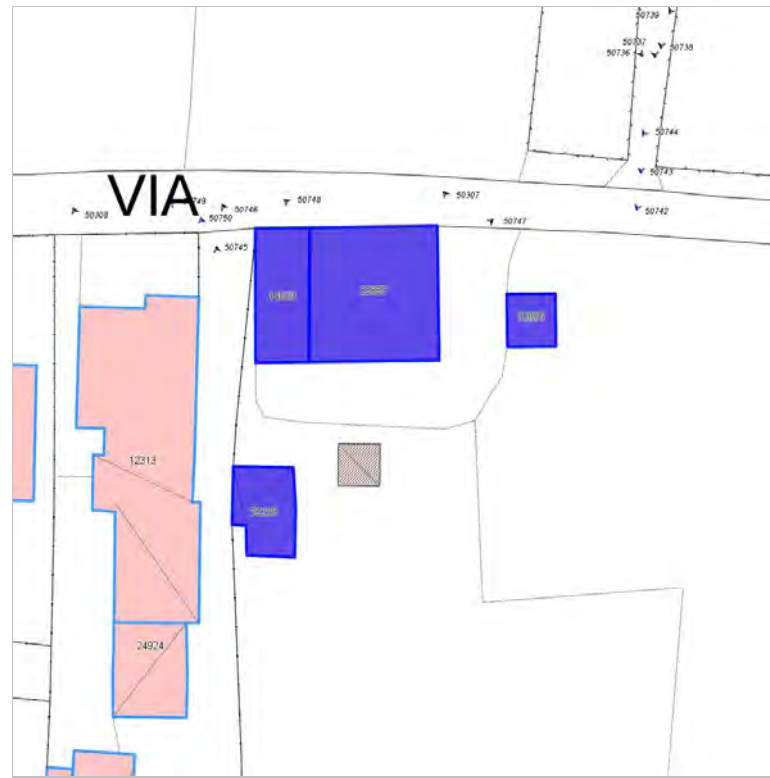

FOTO n° 50746 (edificio 14029)



FOTO n° 50745 (edificio 32238)



FOTO n° 50307 (edificio 32856)



FOTO n° 50747 (edificio 32857)



FOTO n° 50748 (edificio 32857)





Informazioni sulla Scheda

Informazioni sulla Scheda

- Data rilevazione 18/01/2020
- Località PONTETETTO
- Denominazione c_144

Informazioni sull'Edificio 1250

- **Uso prevalente:** residenziale
- **Usi presenti:** residenziale permanente
- **Numero alloggi:** 1

Edifici di impianto storico

- **Edifici con tipologie edilizie di base:** edifici con preminenza dei caratteri "in schiera"

Informazioni sull'Edificio 2438

- **Uso prevalente:** residenziale
- **Usi presenti:** residenziale permanente
- **Numero alloggi:** 2

Edifici di impianto storico

- **Edifici con tipologie edilizie di base:** edifici con preminenza dei caratteri "in schiera"

Informazioni sull'Edificio 6132

- **Uso prevalente:** agricolo e funzioni connesse
- **Usi presenti:** attività produttiva agricola

Edifici di impianto storico

- **Altri edifici:** edifici degradanti e decontestualizzati

Informazioni sull'Edificio 6133

- **Uso prevalente:** agricolo e funzioni connesse
- **Usi presenti:** attività produttiva agricola

Edifici di impianto storico

- **Altri edifici:** edifici degradanti e decontestualizzati

Informazioni sull'Edificio 11404

- **Uso prevalente:** residenziale
- **Usi presenti:** residenziale permanente

Edifici di impianto storico

- **Edifici con tipologie edilizie di base:** edifici con preminenza dei caratteri "in schiera"

Informazioni sull'Edificio 17542

- **Uso prevalente:** residenziale
- **Usi presenti:** residenziale permanente
- **Numero alloggi:** 1

Edifici di impianto storico

- **Edifici con tipologie edilizie di base:** edifici con preminenza dei caratteri "in schiera"

Informazioni sull'Edificio 17596

- **Uso prevalente:** non rilevabile
- **Usi presenti:** non rilevabile

Manufatti e altri edifici

- **Accessori:** ripostigli, rimessaggi, box

Informazioni sull'Edificio 26307

- **Usi presenti:** non rilevabile

Manufatti e altri edifici

- **Accessori:** ripostigli, rimessaggi, box

Informazioni sull'Edificio 33363

- **Uso prevalente:** non rilevabile
- **Usi presenti:** non rilevabile

Manufatti e altri edifici

- **Accessori:** ripostigli, rimessaggi, box

Informazioni sull'Edificio 35066

- **Uso prevalente:** residenziale
- **Usi presenti:** residenziale permanente
- **Numero alloggi:** 1

Edifici di impianto storico

- **Edifici con tipologie edilizie di base:** edifici con preminenza dei caratteri "in schiera"

Rilievi fotografici



FOTO n° 50765 (scheda)



FOTO n° 50766 (scheda)



FOTO n° 50767 (scheda)



FOTO n° 50768 (scheda)



FOTO n° 50769 (scheda)



FOTO n° 50761 (edificio 1250)



FOTO n° 50309 (edificio 2438)



FOTO n° 50764 (edificio 2438)



FOTO n° 50758 (edificio 6132)



FOTO n° 50757 (edificio 6133)



FOTO n° 50310 (edificio 11404)



FOTO n° 50311 (edificio 11404)



FOTO n° 50312 (edificio 11404)



FOTO n° 50763 (edificio 11404)



FOTO n° 50759 (edificio 17542)



FOTO n° 50762 (edificio 26307)



FOTO n° 50760 (edificio 35066)



Edifici associati alla Scheda:

ID 5557 | ID 5558 | ID 9330



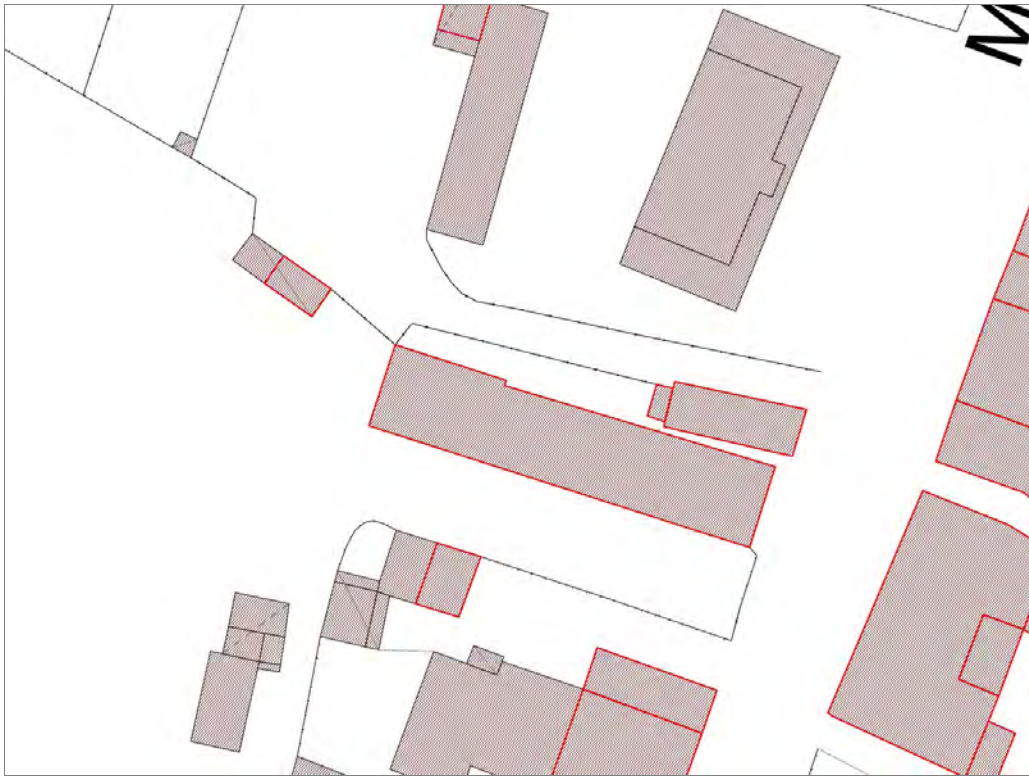

Informazioni sulla Scheda

Informazioni sulla Scheda

- **Data rilevazione** 18/01/2020
- **Località** PONTETETTO
- **Denominazione** c_3017

Informazioni sull'Edificio 5557

- **Usi prevalente:** residenziale
- **Usi presenti:** accessorio; residenziale permanente
- **Numero alloggi:** 4

Edifici di impianto storico

- **Edifici con tipologie edilizie di base:** edifici con preminenza dei caratteri "in linea"

Informazioni sull'Edificio 5558

- **Usi prevalente:** accessorio
- **Usi presenti:** accessorio

Manufatti e altri edifici

- **Accessori:** ripostigli, rimessaggi, box

Informazioni sull'Edificio 9330

- **Usi prevalente:** residenziale
- **Usi presenti:** accessorio; residenziale permanente
- **Numero alloggi:** 1

Edifici di impianto storico

- **Edifici con tipologie edilizie di base:** edilizia con tipologia incerta ottenuta per trasformazioni di edifici più antichi

Rilievi fotografici



FOTO n° 50782 (scheda)



FOTO n° 50783 (scheda)



FOTO n° 50784 (scheda)



FOTO n° 50335 (edificio 5557)



FOTO n° 50340 (edificio 5557)



FOTO n° 50350 (edificio 5557)



FOTO n° 50336 (edificio 5558)



FOTO n° 50334 (edificio 9330)



FOTO n° 50351 (edificio 9330)



Report Scheda Edifici corte c_143 N°981

Edifici associati alla Scheda:

ID 3481 | ID 5306 | ID 10520 | ID 12596 | ID 13932 | ID 33912 | ID 33913 | ID 40031





Informazioni sulla Scheda

Informazioni sulla Scheda

- **Data rilevazione** 18/01/2020
- **Località** PONTETETTO
- **Denominazione** c_143

Informazioni sull'Edificio 3481

- **Uso prevalente:** non rilevabile

Informazioni sull'Edificio 5306

- **Uso prevalente:** residenziale
- **Usi presenti:** accessorio; residenziale permanente
- **Numero alloggi:** 1

Edifici di impianto storico

- **Edifici di matrice rurale:** fienili, stalle, manufatti di rimessaggio, ecc.

Informazioni sull'Edificio 10520

- **Uso prevalente:** residenziale
- **Usi presenti:** residenziale permanente
- **Numero alloggi:** 2

Edifici di impianto storico

- **Edifici con tipologie edilizie di base:** edifici con preminenza dei caratteri "in schiera"

Informazioni sull'Edificio 12596

- **Uso prevalente:** residenziale
- **Usi presenti:** residenziale permanente
- **Numero alloggi:** 2

Edifici di impianto storico

- **Edifici con tipologie edilizie di base:** edifici con preminenza dei caratteri "in linea"

Informazioni sull'Edificio 13932

- **Uso prevalente:** accessorio
- **Usi presenti:** accessorio

Manufatti e altri edifici

- **Accessori:** ripostigli, rimessaggi, box

Informazioni sull'Edificio 33912

- **Uso prevalente:** non rilevabile

Informazioni sull'Edificio 33913

- **Uso prevalente:** non rilevabile

Edifici di impianto storico

- **Edifici di matrice rurale:** fienili, stalle, manufatti di rimessaggio, ecc.

Informazioni sull'Edificio 40031

- **Uso prevalente:** accessorio
- **Usi presenti:** accessorio

- Manufatti e altri edifici**
- **Accessori:** garage

Rilievi fotografici



FOTO n° 50799 (scheda)



FOTO n° 50800 (scheda)



FOTO n° 50801 (scheda)



FOTO n° 50802 (scheda)



FOTO n° 50803 (scheda)

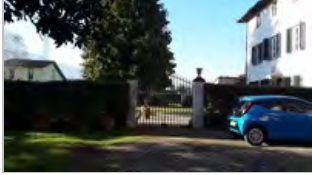

FOTO n° 50794 (edificio 5306)



FOTO n° 50790 (edificio 10520)



FOTO n° 50791 (edificio 10520)



FOTO n° 50792 (edificio 10520)



FOTO n° 50793 (edificio 10520)



FOTO n° 50795 (edificio 10520)



FOTO n° 50786 (edificio 12596)



FOTO n° 50787 (edificio 12596)



FOTO n° 50788 (edificio 12596)



FOTO n° 50796 (edificio 12596)



FOTO n° 50797 (edificio 12596)



FOTO n° 50785 (edificio 13932)



FOTO n° 50789 (edificio 13932)



FOTO n° 57434 (edificio 33913)



FOTO n° 50798 (edificio 40031)



Report Scheda Edifici corte c_174 N°982

Edifici associati alla Scheda:

ID 8084 | ID 37197 | ID 43220

Edificati Minori associati alla Scheda:

ID 4882

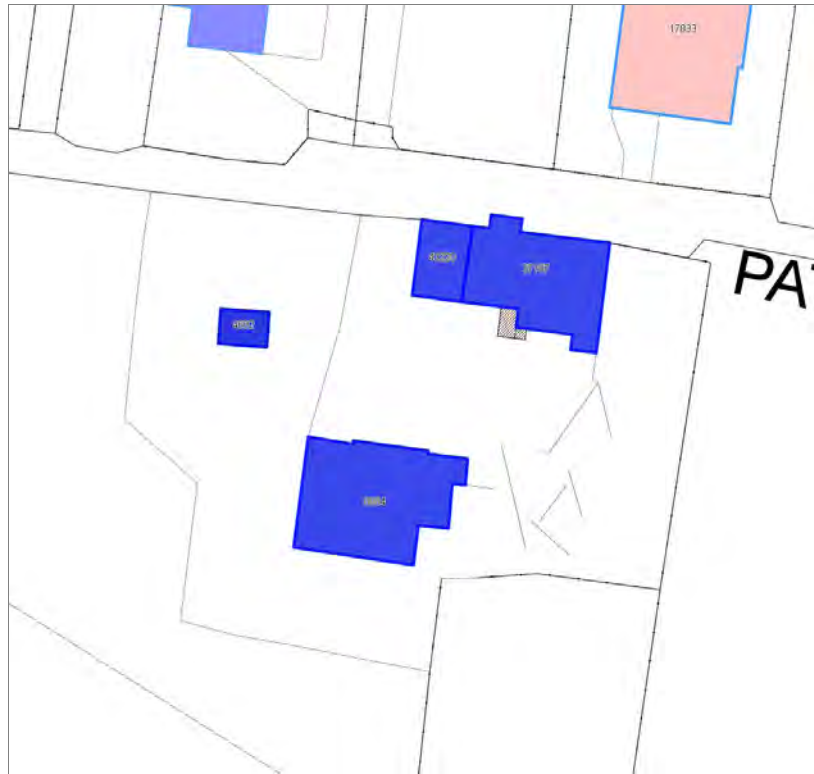



Informazioni sulla Scheda

Informazioni sulla Scheda

- **Data rilevazione** 19/01/2020
- **Località** PATTANA
- **Denominazione** c_174

Informazioni sull'Edificio 8084

- **Usi prevalente:** accessorio
- **Usi presenti:** accessorio

Edifici di impianto storico

- **Edifici di matrice rurale:** fienili, stalle, manufatti di rimessaggio, ecc.

Informazioni sull'Edificio 37197

- **Usi prevalente:** residenziale
- **Usi presenti:** residenziale permanente
- **Numero alloggi:** 1

Edifici di impianto storico

- **Edifici con tipologie edilizie di base:** edifici con preminenza dei caratteri "in linea"

Informazioni sull'Edificio 43220

- **Usi prevalente:** residenziale
- **Usi presenti:** residenziale permanente
- **Numero alloggi:** 1

Edifici di impianto storico

- **Edifici con tipologie edilizie di base:** edifici con preminenza dei caratteri "in schiera"

Informazioni sull'Edificato Minore 4882

- Tipo**
baracca, manufatto precario

Rilievi fotografici



FOTO n° 50842 (scheda)



FOTO n° 50843 (scheda)



FOTO n° 50844 (scheda)



FOTO n° 50845 (scheda)



FOTO n° 50835 (edificio 8084)



FOTO n° 50836 (edificio 8084)



FOTO n° 50838 (edificio 37197)



FOTO n° 50839 (edificio 37197)



FOTO n° 50840 (edificio 37197)



FOTO n° 50841 (edificio 43220)



FOTO n° 50837 (edificato minore 4882)



Edifici associati alla Scheda:

ID 8870 | ID 9409 | ID 10804 | ID 14992 | ID 20358 | ID 26481 | ID 26823 | ID 29926 | ID 33842

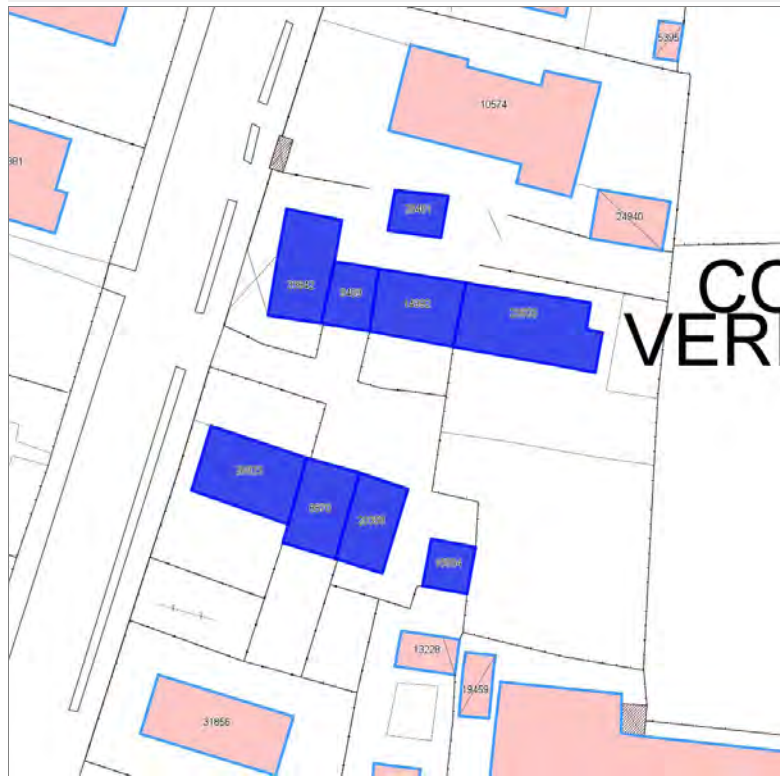

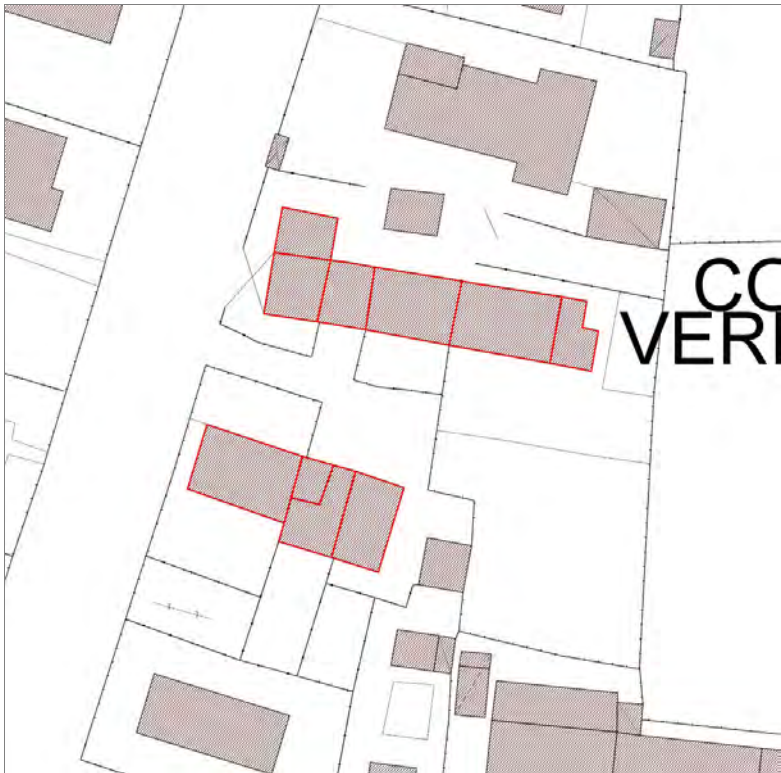

Informazioni sulla Scheda

Informazioni sulla Scheda

- **Data rilevazione** 20/01/2020
- **Località** PONTETETTO Corte Vernacchia
- **Denominazione** c_147

Informazioni sull'Edificio 8870

- **Usi prevalente:** residenziale
- **Usi presenti:** residenziale permanente
- **Numero alloggi:** 1

Edifici di impianto storico

- **Edifici con tipologie edilizie di base:** edifici con preminenza dei caratteri "in schiera"

Informazioni sull'Edificio 9409

- **Usi prevalente:** residenziale
- **Usi presenti:** residenziale permanente
- **Numero alloggi:** 1

Edifici di impianto storico

- **Edifici con tipologie edilizie di base:** edifici con preminenza dei caratteri "in schiera"

Informazioni sull'Edificio 10804

- **Usi prevalente:** accessorio
- **Usi presenti:** accessorio

Manufatti e altri edifici

- **Accessori:** ripostigli, rimessaggi, box

Informazioni sull'Edificio 14992

- **Usi prevalente:** residenziale
- **Usi presenti:** residenziale permanente
- **Numero alloggi:** 1

Edifici di impianto storico

- **Edifici con tipologie edilizie di base:** edifici con preminenza dei caratteri "in schiera"

Informazioni sull'Edificio 20358

- **Usi prevalente:** residenziale
- **Usi presenti:** residenziale permanente
- **Numero alloggi:** 1

Edifici di impianto storico

- **Edifici con tipologie edilizie di base:** edifici con preminenza dei caratteri "in schiera"

Informazioni sull'Edificio 26481

- **Usi prevalente:** accessorio
- **Usi presenti:** accessorio

Manufatti e altri edifici

- **Accessori:** ripostigli, rimessaggi, box

Informazioni sull'Edificio 26823

- **Uso prevalente:** residenziale
- **Usi presenti:** residenziale permanente
- **Numero alloggi:** 1

Edifici di impianto storico

- **Edifici con tipologie edilizie di base:** edifici con preminenza dei caratteri "in schiera"

Informazioni sull'Edificio 29926

- **Uso prevalente:** residenziale
- **Usi presenti:** residenziale permanente
- **Numero alloggi:** 1

Edifici di impianto storico

- **Edifici con tipologie edilizie di base:** edifici con preminenza dei caratteri "in schiera"

Informazioni sull'Edificio 33842

- **Uso prevalente:** residenziale
- **Usi presenti:** residenziale permanente
- **Numero alloggi:** 1

Edifici di impianto storico

- **Edifici con tipologie edilizie di base:** edifici con preminenza dei caratteri "in schiera"

Rilievi fotografici



FOTO n° 50863 (scheda)



FOTO n° 50864 (scheda)

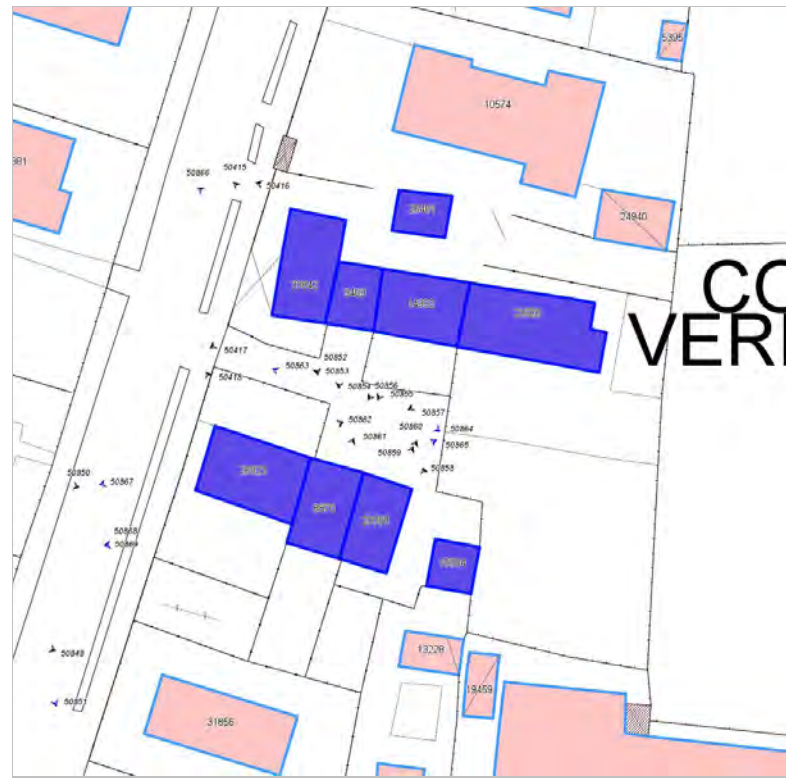

FOTO n° 50865 (scheda)



FOTO n° 50866 (scheda)



FOTO n° 50867 (scheda)



FOTO n° 50868 (scheda)



FOTO n° 50869 (scheda)



FOTO n° 50861 (edificio 8870)



FOTO n° 50854 (edificio 9409)



FOTO n° 50858 (edificio 10804)



FOTO n° 50855 (edificio 14992)



FOTO n° 50856 (edificio 14992)



FOTO n° 50859 (edificio 20358)



FOTO n° 50860 (edificio 20358)



FOTO n° 50416 (edificio 26481)



FOTO n° 50418 (edificio 26823)



FOTO n° 50862 (edificio 26823)



FOTO n° 50857 (edificio 29926)



FOTO n° 50415 (edificio 33842)



FOTO n° 50417 (edificio 33842)



FOTO n° 50852 (edificio 33842)

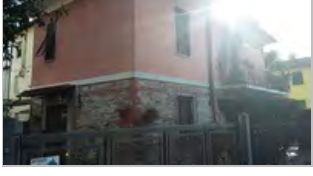

FOTO n° 50853 (edificio 33842)



Edifici associati alla Scheda:

ID 12762 | ID 39381 | ID 43222

Edificati Minori associati alla Scheda:

ID 4883





Informazioni sulla Scheda

Informazioni sulla Scheda

- **Data rilevazione** 20/01/2020
- **Località** PONTETETTO
- **Denominazione** c_149

Informazioni sull'Edificio 12762

- **Usi prevalenti:** residenziale
- **Usi presenti:** residenziale permanente
- **Numero alloggi:** 1

Edifici di impianto storico

- **Edifici con tipologie edilizie di base:** edilizia con tipologia incerta ottenuta per trasformazioni di edifici più antichi

Informazioni sull'Edificio 39381

- **Usi prevalenti:** residenziale
- **Usi presenti:** residenziale permanente
- **Numero alloggi:** 2

Edifici di impianto storico

- **Edifici con tipologie edilizie di base:** edifici con preminenza dei caratteri "in schiera"

Informazioni sull'Edificio 43222

- **Usi prevalenti:** accessorio
- **Usi presenti:** accessorio

Manufatti e altri edifici

- **Accessori:** garage

Informazioni sull'Edificato Minore 4883

Tipo

baracca, manufatto precario

FOTO n° 50883 (scheda)



FOTO n° 50884 (scheda)



FOTO n° 50427 (edificio 12762)



FOTO n° 50882 (edificio 12762)



FOTO n° 50426 (edificio 39381)



FOTO n° 50428 (edificio 39381)



FOTO n° 50876 (edificio 39381)



FOTO n° 50877 (edificio 39381)



FOTO n° 50878 (edificio 39381)



FOTO n° 50880 (edificio 43222)



FOTO n° 50881 (edificio 43222)



FOTO n° 50879 (edificato minore 4883)





Informazioni sulla Scheda

Informazioni sulla Scheda

- Data rilevazione 20/01/2020
- Località PONTETETTO
- Denominazione c_157

Informazioni sull'Edificio 5045

- **Uso prevalente:** residenziale
- **Usi presenti:** residenziale permanente
- **Numero alloggi:** 2

Edifici di impianto storico

- **Edifici con tipologie edilizie di base:** edifici con preminenza dei caratteri "in schiera"

Informazioni sull'Edificio 5561

- **Uso prevalente:** residenziale
- **Usi presenti:** residenziale permanente
- **Numero alloggi:** 2

Edifici di impianto storico

- **Edifici con tipologie edilizie di base:** edifici con preminenza dei caratteri "in schiera"

Informazioni sull'Edificio 19771

- **Uso prevalente:** residenziale
- **Usi presenti:** residenziale permanente
- **Numero alloggi:** 1

Edifici di impianto storico

- **Edifici con tipologie edilizie di base:** edifici con preminenza dei caratteri "in linea"

Informazioni sull'Edificio 25232

- **Uso prevalente:** residenziale
- **Usi presenti:** residenziale permanente
- **Numero alloggi:** 1

Edifici di impianto storico

- **Edifici con tipologie edilizie di base:** edifici con preminenza dei caratteri "in schiera"

Informazioni sull'Edificio 30700

- **Uso prevalente:** non rilevabile
- **Usi presenti:** non rilevabile

Manufatti e altri edifici

- **Accessori:** ripostigli, rimessaggi, box

Informazioni sull'Edificio 34232

- **Uso prevalente:** residenziale
- **Usi presenti:** residenziale permanente
- **Numero alloggi:** 1

Edifici di impianto storico

- **Edifici con tipologie edilizie di base:** edilizia con tipologia incerta ottenuta per trasformazioni di edifici più antichi

Informazioni sull'Edificio 34278

- **Uso prevalente:** residenziale
- **Usi presenti:** residenziale permanente
- **Numero alloggi:** 1

Edifici di impianto storico

- **Edifici con tipologie edilizie di base:** edifici con preminenza dei caratteri "in linea"

Informazioni sull'Edificio 34630

- **Uso prevalente:** accessorio
- **Usi presenti:** accessorio

Manufatti e altri edifici

- **Accessori:** ripostigli, rimessaggi, box

Informazioni sull'Edificio 39315

- **Uso prevalente:** residenziale
- **Usi presenti:** residenziale permanente
- **Numero alloggi:** 1

Edifici di impianto storico

- **Edifici con tipologie edilizie di base:** edifici con preminenza dei caratteri "in linea"

Informazioni sull'Edificio 40693

- **Uso prevalente:** residenziale
- **Usi presenti:** residenziale permanente
- **Numero alloggi:** 1

Edifici di impianto storico

- **Edifici con tipologie edilizie di base:** edifici con preminenza dei caratteri "in schiera"

Informazioni sull'Edificio 43224

- **Uso prevalente:** non rilevabile
- **Usi presenti:** non rilevabile

Manufatti e altri edifici

- **Accessori:** ripostigli, rimessaggi, box

Informazioni sull'Edificio 43225

- **Uso prevalente:** non rilevabile

Informazioni sull'Edificato Minore 4888

Tipo
tettoia

Informazioni sull'Edificato Minore 4890

Tipo
baracca, manufatto precario

Rilievi fotografici



FOTO n° 50947 (scheda)



FOTO n° 50948 (scheda)



FOTO n° 50949 (scheda)



FOTO n° 50950 (scheda)



FOTO n° 50479 (edificio 5045)



FOTO n° 50938 (edificio 5045)



FOTO n° 50941 (edificio 5045)



FOTO n° 50944 (edificio 5561)



FOTO n° 50476 (edificio 19771)



FOTO n° 50475 (edificio 25232)



FOTO n° 50940 (edificio 34232)



FOTO n° 50477 (edificio 34278)



FOTO n° 50478 (edificio 34278)



FOTO n° 50945 (edificio 34630)



FOTO n° 50474 (edificio 39315)



FOTO n° 50942 (edificio 40693)



FOTO n° 50939 (edificato minore 4888)



FOTO n° 50946 (edificato minore 4890)



Edifici associati alla Scheda:

ID 2760 | ID 10836 | ID 13520 | ID 15192 | ID 40307





Informazioni sulla Scheda

Informazioni sulla Scheda

- **Data rilevazione** 21/01/2020
- **Località** PONTETETTO
- **Denominazione** c_199

Informazioni sull'Edificio 2760

- **Usi prevalenti:** residenziale
- **Usi presenti:** residenziale permanente
- **Numero alloggi:** 1

Edifici di impianto storico

- **Edifici con tipologie edilizie di base:** edifici con preminenza dei caratteri "in schiera"

Informazioni sull'Edificio 10836

- **Usi prevalenti:** residenziale
- **Usi presenti:** residenziale permanente
- **Numero alloggi:** 1

Edifici di impianto storico

- **Edifici con tipologie edilizie di base:** edifici con preminenza dei caratteri "in schiera"

Informazioni sull'Edificio 13520

- **Usi prevalenti:** residenziale
- **Usi presenti:** residenziale permanente
- **Numero alloggi:** 1

Edifici di impianto storico

- **Edifici con tipologie edilizie di base:** edilizia con tipologia incerta ottenuta per trasformazioni di edifici più antichi

Informazioni sull'Edificio 15192

- **Usi prevalenti:** accessorio
- **Usi presenti:** accessorio

Manufatti e altri edifici

- **Accessori:** ripostigli, rimessaggi, box

Informazioni sull'Edificio 40307

- **Usi prevalenti:** residenziale
- **Usi presenti:** residenziale permanente
- **Numero alloggi:** 1

Edifici di impianto storico

- **Edifici con tipologie edilizie di base:** edifici con preminenza dei caratteri "in schiera"



FOTO n° 50978 (scheda)



FOTO n° 50979 (scheda)



FOTO n° 50980 (scheda)



FOTO n° 50516 (edificio 2760)



FOTO n° 50513 (edificio 10836)



FOTO n° 50975 (edificio 10836)



FOTO n° 50517 (edificio 13520)



FOTO n° 50976 (edificio 15192)



FOTO n° 50977 (edificio 15192)



FOTO n° 50515 (edificio 40307)



Edifici associati alla Scheda:

ID 10232 | ID 16560 | ID 21212 | ID 21213 | ID 31457 | ID 36531 | ID 43232





Informazioni sulla Scheda

Informazioni sulla Scheda

- **Data rilevazione** 28/01/2020
- **Località** SAN CONCORDIO
- **Denominazione** c_179

Informazioni sull'Edificio 10232

- **Usi prevalente:** residenziale
- **Usi presenti:** residenziale permanente
- **Numero alloggi:** 3

Edifici di impianto storico

- **Edifici con tipologie edilizie di base:** edifici con preminenza dei caratteri "in schiera"

Informazioni sull'Edificio 16560

- **Usi prevalente:** residenziale
- **Usi presenti:** somministrazione alimenti e bevande; residenziale permanente
- **Numero alloggi:** 3

Edifici di impianto storico

- **Edifici con tipologie edilizie di base:** edifici con preminenza dei caratteri "in schiera"

Informazioni sull'Edificio 21212

- **Usi prevalente:** non rilevabile

Manufatti e altri edifici

- **Accessori:** ripostigli, rimessaggi, box

Informazioni sull'Edificio 21213

- **Usi prevalente:** residenziale
- **Usi presenti:** residenziale permanente
- **Numero alloggi:** 1

Edifici di impianto storico

- **Edifici con tipologie edilizie di base:** edifici con preminenza dei caratteri "in schiera"

Informazioni sull'Edificio 31457

- **Usi prevalente:** residenziale
- **Usi presenti:** somministrazione alimenti e bevande; residenziale permanente
- **Numero alloggi:** 1

Edifici di impianto storico

- **Edifici con tipologie edilizie di base:** edifici con preminenza dei caratteri "in schiera"

Informazioni sull'Edificio 36531

- **Usi prevalente:** non in uso
- **Usi presenti:** non in uso

Edifici di impianto storico

- **Edifici di matrice rurale:** fienili, stalle, manufatti di rimessaggio, ecc.

Informazioni sull'Edificio 43232

- **Usò prevalente:** accessorio
- **Usi presenti:** accessorio

Manufatti e altri edifici

- **Accessori:** ripostigli, rimessaggi, box

FOTO n° 51114 (scheda)



FOTO n° 51115 (scheda)



FOTO n° 50986 (edificio 10232)



FOTO n° 50988 (edificio 16560)



FOTO n° 51112 (edificio 16560)



FOTO n° 51113 (edificio 21213)



FOTO n° 50996 (edificio 31457)



FOTO n° 50987 (edificio 36531)



FOTO n° 51111 (edificio 43232)



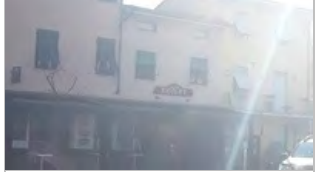
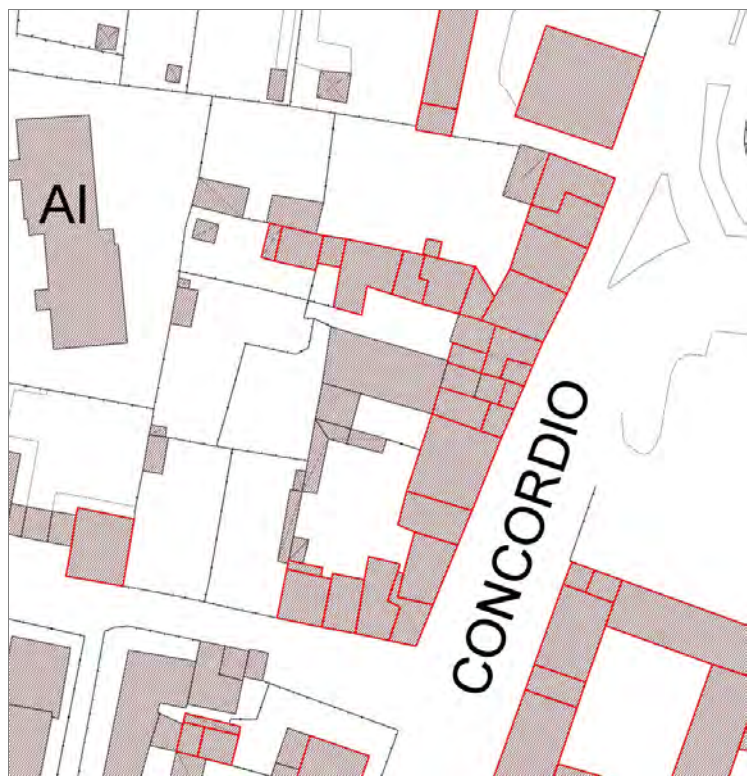

Informazioni sulla Scheda

Informazioni sulla Scheda

- Data rilevazione 28/01/2020
- Località SAN CONCORDIO
- Denominazione c_218

Informazioni sull'Edificio 108

- **Usi prevalente:** residenziale
- **Usi presenti:** residenziale permanente
- **Numero alloggi:** 3

Edifici di impianto storico

- **Edifici con tipologie edilizie di base:** edifici con preminenza dei caratteri "in linea"

Informazioni sull'Edificio 3349

- **Usi prevalente:** residenziale
- **Usi presenti:** somministrazione alimenti e bevande; residenziale permanente
- **Numero alloggi:** 1

Edifici di impianto storico

- **Edifici con tipologie edilizie di base:** edifici con preminenza dei caratteri "in schiera"

Informazioni sull'Edificio 12022

- **Usi prevalente:** residenziale
- **Usi presenti:** residenziale permanente
- **Numero alloggi:** 1

Edifici di impianto storico

- **Edifici con tipologie edilizie di base:** edifici con preminenza dei caratteri "in schiera"

Informazioni sull'Edificio 13397

- **Usi prevalente:** residenziale
- **Usi presenti:** residenziale permanente
- **Numero alloggi:** 1

Edifici di impianto storico

- **Edifici con tipologie edilizie di base:** edifici con preminenza dei caratteri "in schiera"

Informazioni sull'Edificio 15186

- **Usi prevalente:** non rilevabile

Informazioni sull'Edificio 15991

- **Usi prevalente:** residenziale
- **Usi presenti:** media distribuzione; residenziale permanente
- **Numero alloggi:** 4

Edifici di impianto storico

- **Edifici con tipologie edilizie di base:** edifici con preminenza dei caratteri "in schiera"

Informazioni sull'Edificio 19664

- **Uso prevalente:** residenziale
- **Usi presenti:** residenziale permanente
- **Numero alloggi:** 1

Edifici di impianto storico

- **Edifici con tipologie edilizie di base:** edilizia con tipologia incerta ottenuta per trasformazioni di edifici più antichi

Informazioni sull'Edificio 19792

- **Uso prevalente:** industriale e artigianale
- **Usi presenti:** artigianale

Edifici di impianto storico

- **Altri edifici:** edifici degradanti e decontestualizzati

Informazioni sull'Edificio 28149

- **Uso prevalente:** residenziale
- **Usi presenti:** residenziale permanente
- **Numero alloggi:** 1

Edifici di impianto storico

- **Edifici con tipologie edilizie di base:** edifici con preminenza dei caratteri "in schiera"

Informazioni sull'Edificio 30271

- **Uso prevalente:** non rilevabile

Informazioni sull'Edificio 30953

- **Uso prevalente:** residenziale
- **Usi presenti:** residenziale permanente
- **Numero alloggi:** 1

Edifici di impianto storico

- **Edifici con tipologie edilizie di base:** edifici con preminenza dei caratteri "in schiera"

Informazioni sull'Edificio 34336

- **Uso prevalente:** residenziale
- **Usi presenti:** media distribuzione; residenziale permanente
- **Numero alloggi:** 1

Edifici di impianto storico

- **Edifici con tipologie edilizie di base:** edifici con preminenza dei caratteri "in schiera"

Informazioni sull'Edificio 36552

- **Uso prevalente:** residenziale
- **Usi presenti:** esercizi di vicinato; somministrazione alimenti e bevande; residenziale permanente
- **Numero alloggi:** 2

Edifici di impianto storico

- **Edifici con tipologie edilizie di base:** edifici con preminenza dei caratteri "in linea"

Informazioni sull'Edificio 37821

- **Uso prevalente:** residenziale
- **Usi presenti:** residenziale permanente
- **Numero alloggi:** 2

Edifici di impianto storico

- **Edifici con tipologie edilizie di base:** edifici con preminenza dei caratteri "in schiera"

Informazioni sull'Edificio 39941

- **Uso prevalente:** residenziale
- **Usi presenti:** media distribuzione; residenziale permanente
- **Numero alloggi:** 1

Edifici di impianto storico

- **Edifici con tipologie edilizie di base:** edifici con preminenza dei caratteri "in linea"

Informazioni sull'Edificio 43233

- **Uso prevalente:** non rilevabile

Informazioni sull'Edificio 43234

- **Uso prevalente:** non rilevabile

Informazioni sull'Edificio 43235

- **Uso prevalente:** non rilevabile

Informazioni sull'Edificio 43236

- **Uso prevalente:** accessorio
- **Usi presenti:** accessorio

Manufatti e altri edifici

- **Accessori:** ripostigli, rimessaggi, box

Informazioni sull'Edificio 44087

- **Uso prevalente:** industriale e artigianale
- **Usi presenti:** artigianale

Edifici di impianto storico

- **Altri edifici:** edifici degradanti e decontestualizzati

Informazioni sull'Edificio 44215

- **Uso prevalente:** accessorio
- **Usi presenti:** accessorio

Manufatti e altri edifici

- **Accessori:** ripostigli, rimessaggi, box

Informazioni sull'Edificio 44217

- **Uso prevalente:** accessorio
- **Usi presenti:** accessorio

Manufatti e altri edifici

- **Accessori:** ripostigli, rimessaggi, box

Rilievi fotografici



FOTO n° 51139 (scheda)



FOTO n° 51140 (scheda)

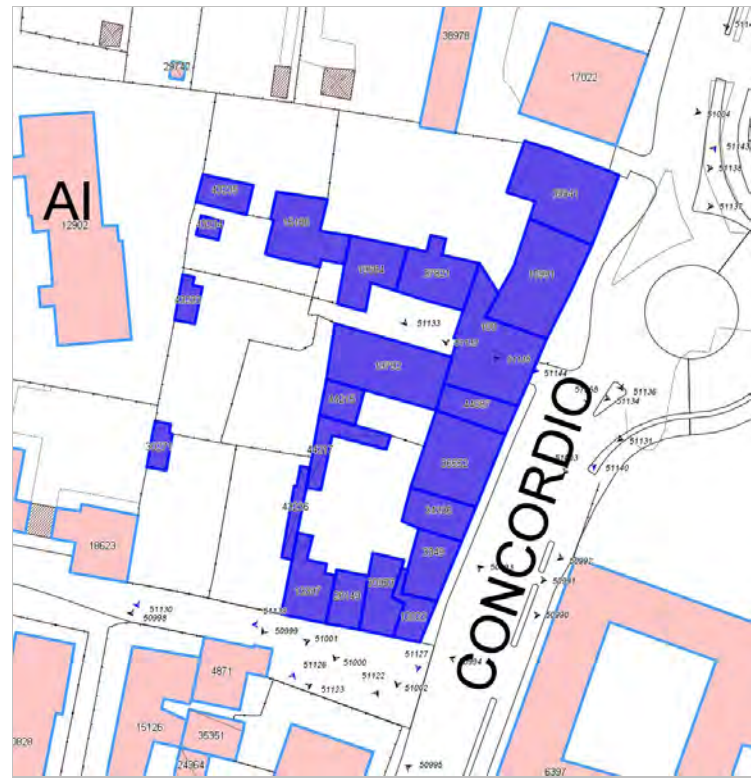

FOTO n° 51141 (scheda)



FOTO n° 51142 (scheda)



FOTO n° 51143 (scheda)



FOTO n° 51144 (scheda)



FOTO n° 51134 (edificio 108)



FOTO n° 51135 (edificio 108)



FOTO n° 50991 (edificio 3349)



FOTO n° 50990 (edificio 12022)



FOTO n° 50999 (edificio 13397)



FOTO n° 51136 (edificio 15991)



FOTO n° 51133 (edificio 19664)



FOTO n° 51131 (edificio 19792)



FOTO n° 51000 (edificio 28149)



FOTO n° 51002 (edificio 30953)



FOTO n° 50992 (edificio 34336)



FOTO n° 51003 (edificio 36552)



FOTO n° 51132 (edificio 37821)



FOTO n° 51137 (edificio 39941)



FOTO n° 51138 (edificio 39941)



FOTO n° 57568 (edificio 44087)



Edifici associati alla Scheda:

ID 6572 | ID 7886 | ID 10010 | ID 23562 | ID 35524 | ID 36900 | ID 44086

Edificati Minori associati alla Scheda:

ID 4897

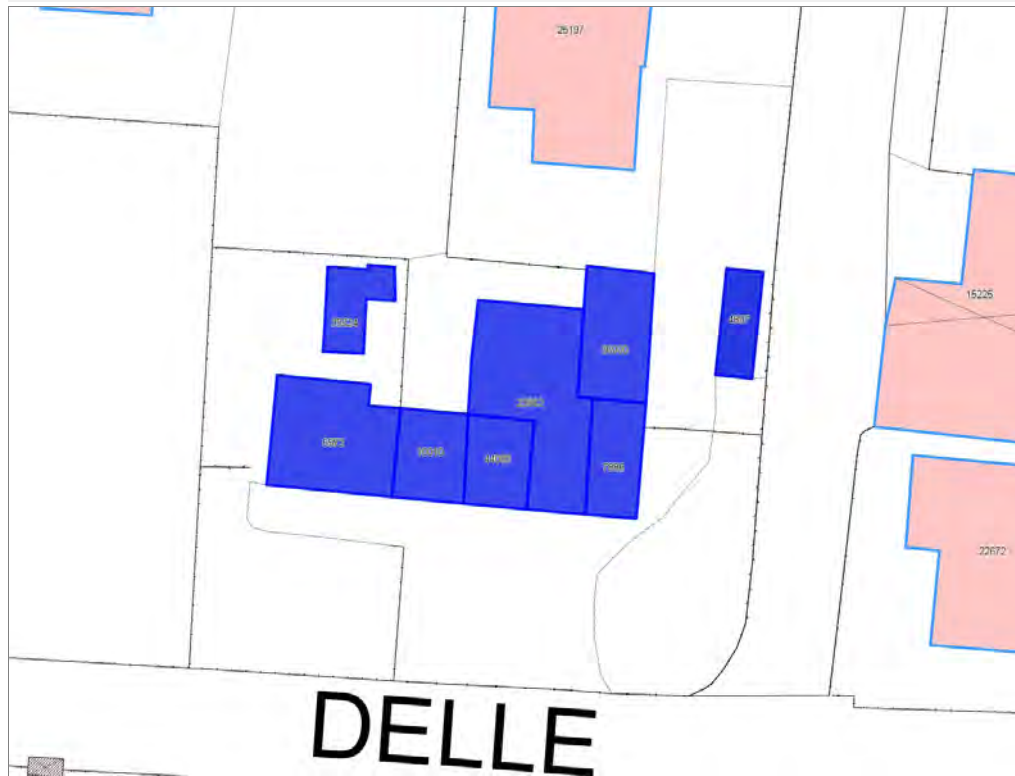



Informazioni sulla Scheda

Informazioni sulla Scheda

- Data rilevazione 29/01/2020
- Località SAN CONCORDIO
- Denominazione c_208

Informazioni sull'Edificio 6572

- **Usò prevalente:** residenziale
- **Usi presenti:** residenziale permanente
- **Numero alloggi:** 1

Edifici di impianto storico

- **Edifici con tipologie edilizie di base:** edifici con preminenza dei caratteri "in schiera"

Informazioni sull'Edificio 7886

- **Usò prevalente:** residenziale
- **Usi presenti:** residenziale permanente
- **Numero alloggi:** 1

Edifici di impianto storico

- **Edifici con tipologie edilizie di base:** edifici con preminenza dei caratteri "in schiera"

Informazioni sull'Edificio 10010

- **Usò prevalente:** residenziale
- **Usi presenti:** residenziale permanente
- **Numero alloggi:** 1

Edifici di impianto storico

- **Edifici con tipologie edilizie di base:** edilizia con tipologia incerta ottenuta per trasformazioni di edifici più antichi

Informazioni sull'Edificio 23562

- **Usò prevalente:** residenziale
- **Usi presenti:** residenziale permanente
- **Numero alloggi:** 1

Edifici di impianto storico

- **Edifici con tipologie edilizie di base:** edifici con preminenza dei caratteri "in schiera"

Informazioni sull'Edificio 35524

- **Usò prevalente:** accessorio
- **Usi presenti:** accessorio

Manufatti e altri edifici

- **Accessori:** ripostigli, rimessaggi, box

Informazioni sull'Edificio 36900

- **Usò prevalente:** residenziale
- **Usi presenti:** residenziale permanente

Edifici di impianto storico

- **Edifici con tipologie edilizie di base:** edifici con preminenza dei caratteri "in schiera"

Informazioni sull'Edificio 44086

- **Usò prevalente:** residenziale
- **Usi presenti:** residenziale permanente

Edifici di impianto storico

- **Edifici di matrice rurale:** fienili, stalle, manufatti di rimessaggio, ecc.

Informazioni sull'Edificato Minore 4897

Tipo

baracca, manufatto precario



FOTO n° 51200 (scheda)



FOTO n° 51194 (edificio 6572)

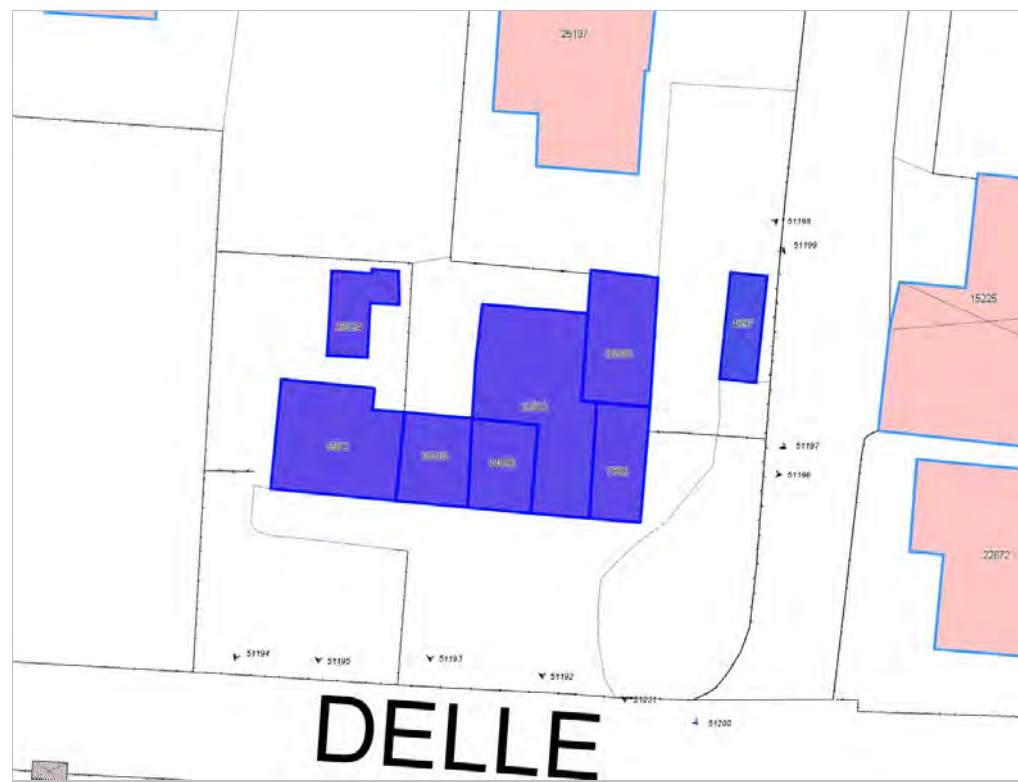

FOTO n° 51195 (edificio 6572)



FOTO n° 51031 (edificio 7886)



FOTO n° 51196 (edificio 7886)



FOTO n° 51193 (edificio 10010)



FOTO n° 51192 (edificio 23562)



FOTO n° 51197 (edificio 36900)



FOTO n° 51198 (edificio 36900)



FOTO n° 51199 (edificato minore 4897)



Edifici associati alla Scheda:

ID 258 | ID 7461 | ID 7462 | ID 10454 | ID 14642 | ID 15257 | ID 16864 | ID 32641 | ID 39742 |

Edificati Minori associati alla Scheda:

ID 4898 | ID 4899 |





Informazioni sulla Scheda

Informazioni sulla Scheda

- **Data rilevazione** 29/01/2020
- **Località** SAN CONCORDIO
- **Denominazione** c_139

Informazioni sull'Edificio 258

- **Usi prevalente:** residenziale
- **Usi presenti:** accessorio; residenziale permanente
- **Numero alloggi:** 1

Edifici di impianto storico

- **Edifici con tipologie edilizie di base:** edifici con preminenza dei caratteri "in schiera"

Informazioni sull'Edificio 7461

- **Usi prevalente:** non rilevabile
- **Usi presenti:** non rilevabile

Manufatti e altri edifici

- **Accessori:** ripostigli, rimessaggi, box

Informazioni sull'Edificio 7462

- **Usi prevalente:** non rilevabile
- **Usi presenti:** non rilevabile

Manufatti e altri edifici

- **Accessori:** ripostigli, rimessaggi, box

Informazioni sull'Edificio 10454

- **Usi prevalente:** residenziale
- **Usi presenti:** accessorio; residenziale permanente
- **Numero alloggi:** 2

Edifici di impianto storico

- **Edifici con tipologie edilizie di base:** edifici con preminenza dei caratteri "in schiera"

Informazioni sull'Edificio 14642

- **Usi prevalente:** residenziale
- **Usi presenti:** residenziale permanente
- **Numero alloggi:** 2

Edifici di impianto storico

- **Edifici con tipologie edilizie di base:** edifici con preminenza dei caratteri "in schiera"

Informazioni sull'Edificio 15257

- **Usi prevalente:** residenziale
- **Usi presenti:** residenziale permanente
- **Numero alloggi:** 1

Edifici di impianto storico

- **Edifici con tipologie edilizie di base:** edifici con preminenza dei caratteri "in schiera"

Informazioni sull'Edificio 16864

- **Usò prevalente:** accessorio
- **Usi presenti:** accessorio

- **Manufatti e altri edifici**
 - **Accessori:** garage

Informazioni sull'Edificio 32641

- **Usò prevalente:** residenziale
- **Usi presenti:** residenziale permanente
- **Numero alloggi:** 1

- **Edifici di impianto storico**
 - **Edifici con tipologie edilizie di base:** edifici con preminenza dei caratteri "in schiera"

Informazioni sull'Edificio 39742

- **Usò prevalente:** accessorio
- **Usi presenti:** accessorio

- **Manufatti e altri edifici**
 - **Accessori:** garage

Informazioni sull'Edificato Minore 4898

Tipo
baracca, manufatto precario

Informazioni sull'Edificato Minore 4899

Tipo
baracca, manufatto precario



FOTO n° 51211 (scheda)



FOTO n° 51212 (scheda)



FOTO n° 51213 (scheda)



FOTO n° 51218 (scheda)



FOTO n° 51036 (edificio 258)



FOTO n° 51207 (edificio 258)



FOTO n° 51032 (edificio 10454)



FOTO n° 51201 (edificio 10454)



FOTO n° 51202 (edificio 10454)



FOTO n° 51203 (edificio 10454)

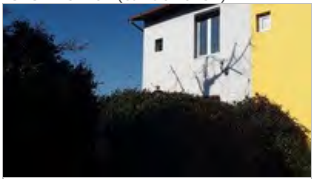

FOTO n° 51035 (edificio 14642)



FOTO n° 51206 (edificio 14642)



FOTO n° 51034 (edificio 15257)



FOTO n° 51205 (edificio 15257)



FOTO n° 51209 (edificio 16864)



FOTO n° 51033 (edificio 32641)



FOTO n° 51204 (edificio 32641)



FOTO n° 51208 (edificio 39742)

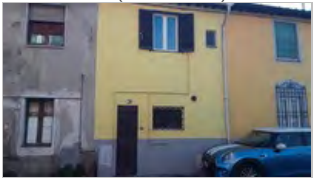

FOTO n° 51210 (edificio minore 4899)



Edifici associati alla Scheda:

ID 14760 | ID 40752 | ID 43238 | ID 43239





Informazioni sulla Scheda

Informazioni sulla Scheda

- **Data rilevazione** 29/01/2020
- **Località** SAN CONCORDIO
- **Denominazione** c_166

Informazioni sull'Edificio 14760

- **Usi prevalente:** residenziale
- **Usi presenti:** accessorio; residenziale permanente
- **Numero alloggi:** 5

Edifici di impianto storico

- **Edifici con tipologie edilizie di base:** edifici con preminenza dei caratteri "in schiera"

Informazioni sull'Edificio 40752

- **Usi prevalente:** residenziale
- **Usi presenti:** residenziale permanente
- **Numero alloggi:** 1

Edifici di impianto storico

- **Edifici con tipologie edilizie di base:** edifici con preminenza dei caratteri "in linea"

Informazioni sull'Edificio 43238

- **Usi prevalente:** accessorio
- **Usi presenti:** accessorio

Manufatti e altri edifici

- **Accessori:** garage

Informazioni sull'Edificio 43239

- **Usi prevalente:** residenziale
- **Usi presenti:** residenziale permanente
- **Numero alloggi:** 1

Edifici di impianto storico

- **Edifici con tipologie edilizie di base:** edifici con preminenza dei caratteri "in schiera"



FOTO n° 51234 (scheda)



FOTO n° 51235 (scheda)



FOTO n° 51236 (scheda)



FOTO n° 51231 (edificio 14760)



FOTO n° 51232 (edificio 14760)



FOTO n° 51040 (edificio 40752)



FOTO n° 51230 (edificio 43238)



FOTO n° 51233 (edificio 43239)



CORTGRASSI

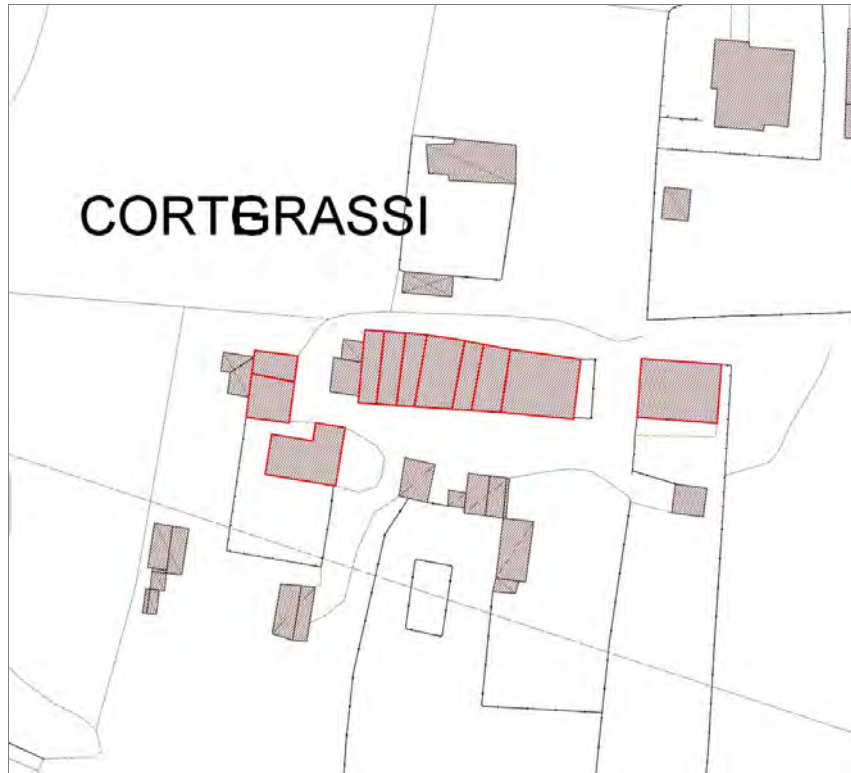

Informazioni sulla Scheda

Informazioni sulla Scheda

- **Data rilevazione** 30/01/2020
- **Località** SAN CONCORDIO Corte Grassi
- **Denominazione** c_136

Informazioni sull'Edificio 4263

- **Usi prevalenti:** non in uso
- **Usi presenti:** non in uso

Edifici di impianto storico

- **Edifici con tipologie edilizie di base:** edifici con preminenza dei caratteri "in schiera"

Informazioni sull'Edificio 9457

- **Usi prevalenti:** residenziale
- **Usi presenti:** residenziale permanente
- **Numero alloggi:** 1

Edifici di impianto storico

- **Edifici con tipologie edilizie di base:** edifici con preminenza dei caratteri "in schiera"

Informazioni sull'Edificio 16105

- **Usi prevalenti:** non rilevabile

Informazioni sull'Edificio 16106

- **Usi prevalenti:** non rilevabile

Informazioni sull'Edificio 16879

- **Usi prevalenti:** residenziale
- **Usi presenti:** residenziale permanente
- **Numero alloggi:** 2

Edifici di impianto storico

- **Edifici con tipologie edilizie di base:** edifici con preminenza dei caratteri "in schiera"

Informazioni sull'Edificio 21411

- **Usi prevalenti:** residenziale
- **Usi presenti:** residenziale permanente
- **Numero alloggi:** 1

Edifici di impianto storico

- **Edifici con tipologie edilizie di base:** edifici con preminenza dei caratteri "in schiera"

Informazioni sull'Edificio 22947

- **Usi prevalenti:** non rilevabile
- **Usi presenti:** non rilevabile

Manufatti e altri edifici

- **Accessori:** ripostigli, rimessaggi, box

Informazioni sull'Edificio 29352

- **Uso prevalente:** residenziale
- **Usi presenti:** residenziale permanente
- **Numero alloggi:** 1

Edifici di impianto storico

- **Edifici con tipologie edilizie di base:** edifici con preminenza dei caratteri "in schiera"

Informazioni sull'Edificio 38934

- **Uso prevalente:** non in uso
- **Usi presenti:** non in uso

Edifici di impianto storico

- **Edifici di matrice rurale:** fienili, stalle, manufatti di rimessaggio, ecc.

Informazioni sull'Edificio 40207

- **Uso prevalente:** residenziale
- **Usi presenti:** residenziale permanente

Edifici di impianto storico

- **Edifici con tipologie edilizie di base:** edilizia con tipologia incerta ottenuta per trasformazioni di edifici più antichi

Informazioni sull'Edificio 41213

- **Uso prevalente:** non rilevabile

Informazioni sull'Edificio 43240

- **Uso prevalente:** residenziale
- **Usi presenti:** residenziale permanente
- **Numero alloggi:** 2

Edifici di impianto storico

- **Edifici con tipologie edilizie di base:** edifici con preminenza dei caratteri "in schiera"

Informazioni sull'Edificio 43241

- **Uso prevalente:** residenziale
- **Usi presenti:** residenziale permanente
- **Numero alloggi:** 1

Edifici di impianto storico

- **Edifici con tipologie edilizie di base:** edifici con preminenza dei caratteri "in schiera"

Informazioni sull'Edificio 43242

- **Uso prevalente:** accessorio
- **Usi presenti:** accessorio

Manufatti e altri edifici

- **Accessori:** ripostigli, rimessaggi, box

Informazioni sull'Edificato Minore 4902

Tipo

baracca, manufatto precario

Informazioni sull'Edificato Minore 4903

Tipo

baracca, manufatto precario

Informazioni sull'Edificato Minore 4904

Tipo

tettoia

Informazioni sull'Edificato Minore 4905

Tipo

baracca, manufatto precario



FOTO n° 51259 (scheda)



FOTO n° 51260 (scheda)

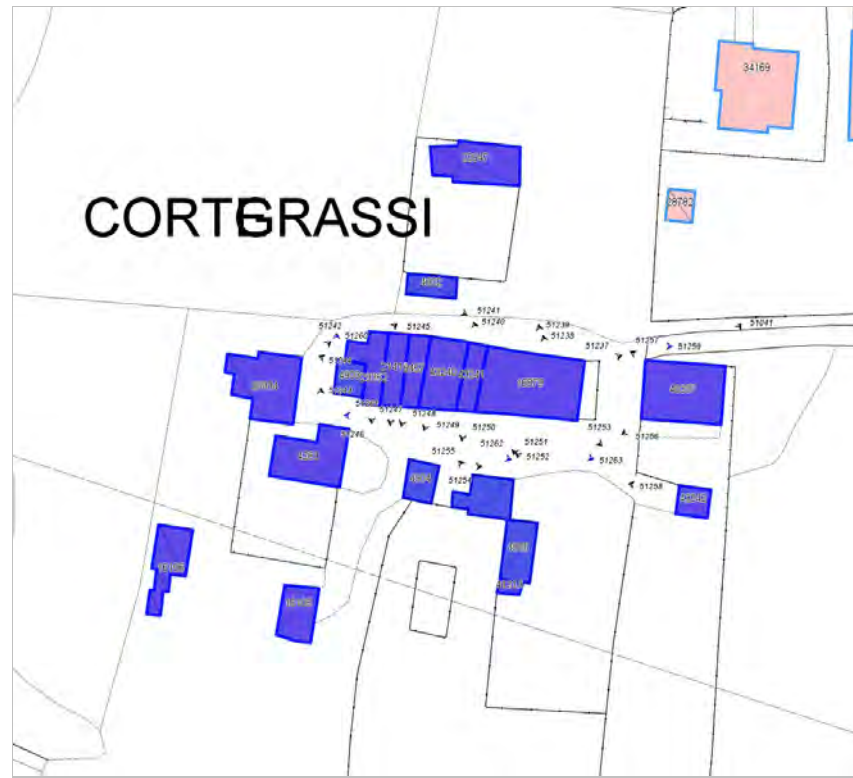

FOTO n° 51261 (scheda)



FOTO n° 51262 (scheda)



FOTO n° 51263 (scheda)



FOTO n° 51243 (edificio 4263)



FOTO n° 51248 (edificio 9457)



FOTO n° 51237 (edificio 16879)



FOTO n° 51238 (edificio 16879)



FOTO n° 51239 (edificio 16879)



FOTO n° 51240 (edificio 16879)



FOTO n° 51251 (edificio 16879)



FOTO n° 51252 (edificio 16879)



FOTO n° 51253 (edificio 16879)

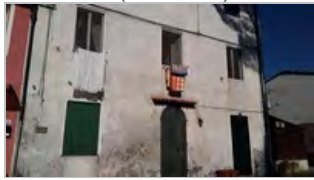

FOTO n° 51247 (edificio 21411)



FOTO n° 51245 (edificio 29352)



FOTO n° 51246 (edificio 29352)



FOTO n° 51242 (edificio 38934)



FOTO n° 51041 (edificio 40207)

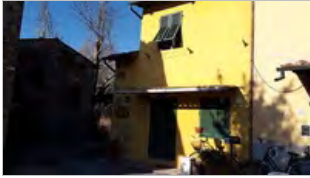

FOTO n° 51256 (edificio 40207)



FOTO n° 51257 (edificio 40207)



FOTO n° 51249 (edificio 43240)



FOTO n° 51250 (edificio 43241)



FOTO n° 51258 (edificio 43242)



FOTO n° 51241 (edificato minore 4902)



FOTO n° 51244 (edificato minore 4903)



FOTO n° 51254 (edificato minore 4904)



FOTO n° 51255 (edificato minore 4905)



Report Scheda Edifici corte c_156 N°993

Edifici associati alla Scheda:

ID 471 | ID 2103 | ID 3906 | ID 4786 | ID 5655 | ID 5656 | ID 10877 | ID 12439 | ID 13534 | ID 17969 | ID 26436 | ID 30206 | ID 33592 | ID 39393 | ID 43243

Edificati Minori associati alla Scheda:

ID 4906 | ID 4907 | ID 4909 | ID 4910





Informazioni sulla Scheda

Informazioni sulla Scheda

- Data rilevazione 30/01/2020
- Località RONCO
- Denominazione c_156

Informazioni sull'Edificio 471

- **Usi prevalenti:** accessorio
- **Usi presenti:** accessorio

Manufatti e altri edifici

- **Accessori:** ripostigli, rimessaggi, box

Informazioni sull'Edificio 2103

- **Usi prevalenti:** residenziale
- **Usi presenti:** residenziale permanente
- **Numero alloggi:** 1

Edifici di impianto storico

- **Edifici con tipologie edilizie di base:** edifici con preminenza dei caratteri "in schiera"

Informazioni sull'Edificio 3906

- **Usi prevalenti:** residenziale
- **Usi presenti:** residenziale permanente
- **Numero alloggi:** 1

Edifici di impianto storico

- **Edifici con tipologie edilizie di base:** edifici con preminenza dei caratteri "in schiera"

Informazioni sull'Edificio 4786

- **Usi prevalenti:** residenziale
- **Usi presenti:** residenziale permanente
- **Numero alloggi:** 1

Edifici di impianto storico

- **Edifici con tipologie edilizie di base:** edifici con preminenza dei caratteri "in schiera"

Informazioni sull'Edificio 5655

- **Usi prevalenti:** non rilevabile
- **Usi presenti:** non rilevabile

Manufatti e altri edifici

- **Accessori:** ripostigli, rimessaggi, box

Informazioni sull'Edificio 5656

- **Usi prevalenti:** residenziale
- **Usi presenti:** residenziale permanente
- **Numero alloggi:** 2

Edifici di impianto storico

- **Edifici con tipologie edilizie di base:** edifici con preminenza dei caratteri "in schiera"

Informazioni sull'Edificio 10877

- **Uso prevalente:** accessorio
- **Usi presenti:** accessorio

Edifici di impianto storico

- **Edifici di matrice rurale:** fienili, stalle, manufatti di rimessaggio, ecc.

Informazioni sull'Edificio 12439

- **Uso prevalente:** residenziale
- **Usi presenti:** residenziale permanente
- **Numero alloggi:** 1

Edifici di impianto storico

- **Edifici con tipologie edilizie di base:** edifici con preminenza dei caratteri "in schiera"

Informazioni sull'Edificio 13534

- **Uso prevalente:** residenziale
- **Usi presenti:** residenziale permanente
- **Numero alloggi:** 1

Edifici di impianto storico

- **Edifici con tipologie edilizie di base:** edifici con preminenza dei caratteri "in schiera"

Informazioni sull'Edificio 17969

- **Uso prevalente:** residenziale
- **Usi presenti:** residenziale permanente
- **Numero alloggi:** 2

Edifici di impianto storico

- **Edifici di matrice rurale:** fienili, stalle, manufatti di rimessaggio, ecc.

Informazioni sull'Edificio 26436

- **Uso prevalente:** accessorio
- **Usi presenti:** accessorio

Manufatti e altri edifici

- **Accessori:** ripostigli, rimessaggi, box

Informazioni sull'Edificio 30206

- **Uso prevalente:** residenziale
- **Usi presenti:** residenziale permanente
- **Numero alloggi:** 1

Edifici di impianto storico

- **Edifici con tipologie edilizie di base:** edifici con preminenza dei caratteri "in schiera"

Informazioni sull'Edificio 33592

- **Uso prevalente:** residenziale
- **Usi presenti:** residenziale permanente
- **Numero alloggi:** 3

Edifici di impianto storico

- **Edifici con tipologie edilizie di base:** edifici con preminenza dei caratteri "in schiera"

Informazioni sull'Edificio 39393

- **Uso prevalente:** residenziale
- **Usi presenti:** residenziale permanente
- **Numero alloggi:** 1

Manufatti e altri edifici

- **Edifici con caratteri conformi all'edificato tradizionale e/o preesistente:** a carattere non specialistico (di base)

Informazioni sull'Edificio 43243

- **Uso prevalente:** non rilevabile

Informazioni sull'Edificato Minore 4906

Tipo
baracca, manufatto precario

Informazioni sull'Edificato Minore 4907

Tipo
baracca, manufatto precario

Informazioni sull'Edificato Minore 4909

Tipo
baracca, manufatto precario

Tipo

baracca, manufatto precario

FOTO n° 51290 (scheda)



FOTO n° 51291 (scheda)



FOTO n° 51292 (scheda)



FOTO n° 51293 (scheda)



FOTO n° 51271 (edificio 2103)



FOTO n° 51044 (edificio 3906)



FOTO n° 51270 (edificio 3906)



FOTO n° 51275 (edificio 4786)



FOTO n° 51276 (edificio 4786)



FOTO n° 51277 (edificio 4786)



FOTO n° 51278 (edificio 4786)



FOTO n° 51279 (edificio 5656)



FOTO n° 51280 (edificio 5656)



FOTO n° 51266 (edificio 10877)



FOTO n° 51045 (edificio 12439)



FOTO n° 51046 (edificio 12439)



FOTO n° 51047 (edificio 12439)



FOTO n° 51272 (edificio 12439)



FOTO n° 51284 (edificio 13534)



FOTO n° 51049 (edificio 13534)



FOTO n° 51042 (edificio 17969)



FOTO n° 51267 (edificio 17969)



FOTO n° 51268 (edificio 17969)



FOTO n° 51273 (edificio 26436)



FOTO n° 51274 (edificio 26436)



FOTO n° 51043 (edificio 30206)



FOTO n° 51269 (edificio 30206)



FOTO n° 51285 (edificio 33592)



FOTO n° 51286 (edificio 33592)



FOTO n° 51287 (edificio 33592)



FOTO n° 51288 (edificio 33592)



FOTO n° 51048 (edificio 39393)



FOTO n° 51264 (edificio 39393)



FOTO n° 51265 (edificato minore 4906)



FOTO n° 51281 (edificato minore 4907)



FOTO n° 51283 (edificato minore 4909)



FOTO n° 51289 (edificato minore 4910)



Report Scheda Edifici corte c_162 N°994

Edifici associati alla Scheda:

ID 10265 | ID 11098 | ID 11305 | ID 14738 | ID 19002 | ID 19406 | ID 21628 | ID 29069 | ID 31098 | ID 33146 | ID 33993 | ID 34861 | ID 38166 | ID 43244 | ID 43245

Edificati Minori associati alla Scheda:

ID 4911 | ID 4912 | ID 4913

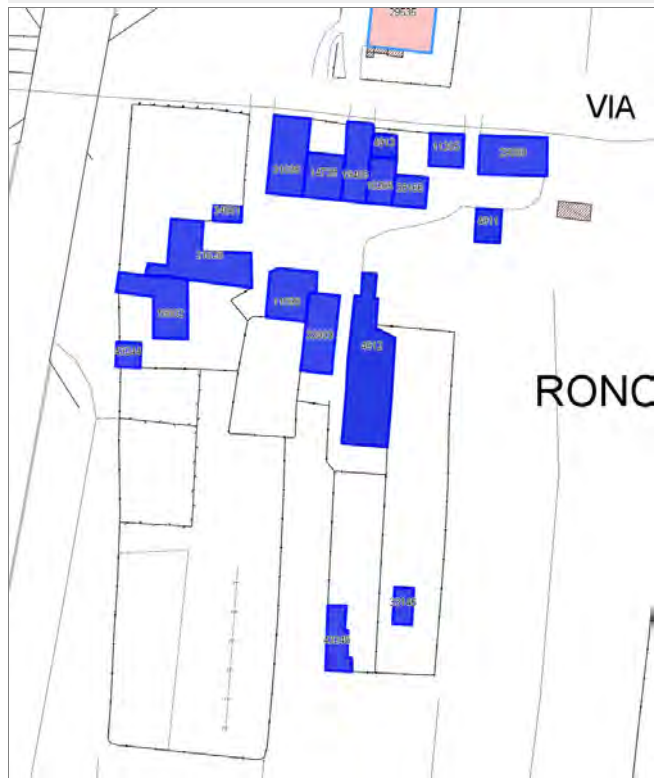



Informazioni sulla Scheda

Informazioni sulla Scheda

- Data rilevazione 30/01/2020
- Località RONCO
- Denominazione c_162

Informazioni sull'Edificio 10265

- **Usò prevalente:** residenziale
- **Usi presenti:** residenziale permanente
- **Numero alloggi:** 1

Edifici di impianto storico

- **Edifici con tipologie edilizie di base:** edifici con preminenza dei caratteri "in schiera"

Informazioni sull'Edificio 11098

- **Usò prevalente:** accessorio
- **Usi presenti:** accessorio

Manufatti e altri edifici

- **Accessori:** ripostigli, rimessaggi, box

Informazioni sull'Edificio 11305

- **Usò prevalente:** accessorio
- **Usi presenti:** non in uso; accessorio

Edifici di impianto storico

- **Edifici di matrice rurale:** fienili, stalle, manufatti di rimessaggio, ecc.

Informazioni sull'Edificio 14738

- **Usò prevalente:** residenziale
- **Usi presenti:** residenziale permanente
- **Numero alloggi:** 2

Edifici di impianto storico

- **Edifici con tipologie edilizie di base:** edifici con preminenza dei caratteri "in schiera"

Informazioni sull'Edificio 19002

- **Usò prevalente:** residenziale
- **Usi presenti:** residenziale permanente

Edifici di impianto storico

- **Edifici con tipologie edilizie di base:** edifici con preminenza dei caratteri "in schiera"

Informazioni sull'Edificio 19406

- **Usò prevalente:** residenziale
- **Usi presenti:** residenziale permanente
- **Numero alloggi:** 1

Edifici di impianto storico

- **Edifici con tipologie edilizie di base:** edifici con preminenza dei caratteri "in schiera"

Informazioni sull'Edificio 21628

- **Uso prevalente:** non in uso
- **Usi presenti:** non in uso

Edifici di impianto storico

- **Edifici di matrice rurale:** fienili, stalle, manufatti di rimessaggio, ecc.

Informazioni sull'Edificio 29069

- **Uso prevalente:** residenziale
- **Usi presenti:** residenziale permanente
- **Numero alloggi:** 1

Edifici di impianto storico

- **Edifici con tipologie edilizie di base:** edifici con preminenza dei caratteri "in linea"

Informazioni sull'Edificio 31098

- **Uso prevalente:** residenziale
- **Usi presenti:** residenziale permanente
- **Numero alloggi:** 2

Edifici di impianto storico

- **Edifici con tipologie edilizie di base:** edifici con preminenza dei caratteri "in schiera"

Informazioni sull'Edificio 33146

- **Uso prevalente:** non rilevabile
- **Usi presenti:** non rilevabile

Manufatti e altri edifici

- **Accessori:** ripostigli, rimessaggi, box

Informazioni sull'Edificio 33993

- **Uso prevalente:** residenziale
- **Usi presenti:** residenziale permanente
- **Numero alloggi:** 1

Edifici di impianto storico

- **Edifici di matrice rurale:** fienili, stalle, manufatti di rimessaggio, ecc.

Informazioni sull'Edificio 34861

- **Uso prevalente:** accessorio
- **Usi presenti:** non in uso; accessorio

Manufatti e altri edifici

- **Accessori:** ripostigli, rimessaggi, box

Informazioni sull'Edificio 38166

- **Uso prevalente:** non in uso
- **Usi presenti:** non in uso

Edifici di impianto storico

- **Edifici di matrice rurale:** fienili, stalle, manufatti di rimessaggio, ecc.

Informazioni sull'Edificio 43244

- **Uso prevalente:** accessorio
- **Usi presenti:** accessorio

Manufatti e altri edifici

- **Accessori:** ripostigli, rimessaggi, box

Informazioni sull'Edificio 43245

- **Uso prevalente:** non rilevabile
- **Usi presenti:** non rilevabile

Manufatti e altri edifici

- **Accessori:** ripostigli, rimessaggi, box

Informazioni sull'Edificato Minore 4911

Tipo

baracca, manufatto precario

Informazioni sull'Edificato Minore 4912

Informazioni sull'Edificato Minore 4913

Tipo

baracca, manufatto precario

Rilievi fotografici



FOTO n° 51321 (scheda)



FOTO n° 51322 (scheda)

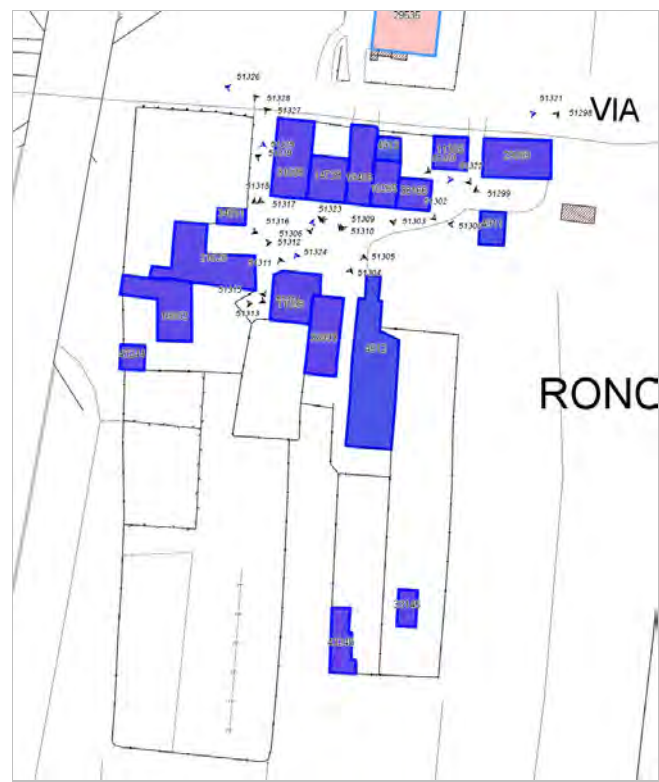

FOTO n° 51323 (scheda)



FOTO n° 51324 (scheda)



FOTO n° 51325 (scheda)



FOTO n° 51326 (scheda)



FOTO n° 51303 (edificio 10265)



FOTO n° 51320 (edificio 10265)



FOTO n° 51311 (edificio 11098)



FOTO n° 51301 (edificio 11305)



FOTO n° 51307 (edificio 14738)



FOTO n° 51308 (edificio 14738)



FOTO n° 51315 (edificio 19002)



FOTO n° 51309 (edificio 19406)



FOTO n° 51310 (edificio 19406)



FOTO n° 51312 (edificio 21628)



FOTO n° 51313 (edificio 21628)



FOTO n° 51314 (edificio 21628)



FOTO n° 51298 (edificio 29069)



FOTO n° 51299 (edificio 29069)



FOTO n° 51306 (edificio 31098)



FOTO n° 51317 (edificio 31098)



FOTO n° 51318 (edificio 31098)



FOTO n° 51319 (edificio 31098)

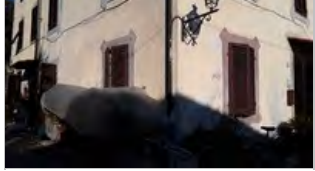

FOTO n° 51327 (edificio 31098)



FOTO n° 51328 (edificio 31098)



FOTO n° 51304 (edificio 33993)



FOTO n° 51316 (edificio 34861)



FOTO n° 51302 (edificio 38166)



FOTO n° 51300 (edificato minore 4911)



FOTO n° 51305 (edificato minore 4912)



Edifici associati alla Scheda:

ID 2475 | ID 24635 | ID 31214 | ID 32801 | ID 32802 | ID 37625 | ID 39778 | ID 40597 | ID 43246 | ID 44067

Edificati Minori associati alla Scheda:

ID 4914

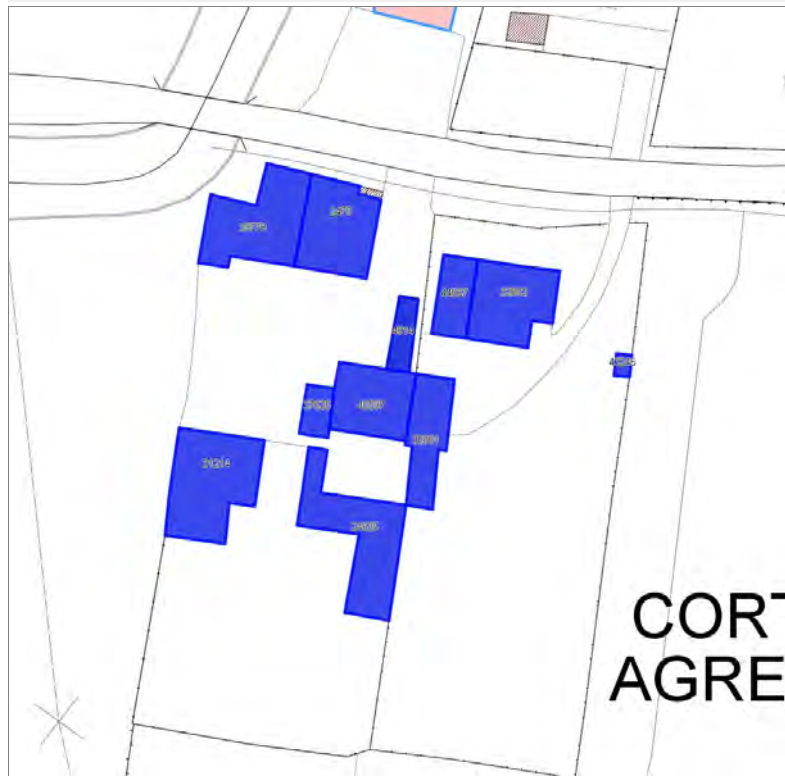

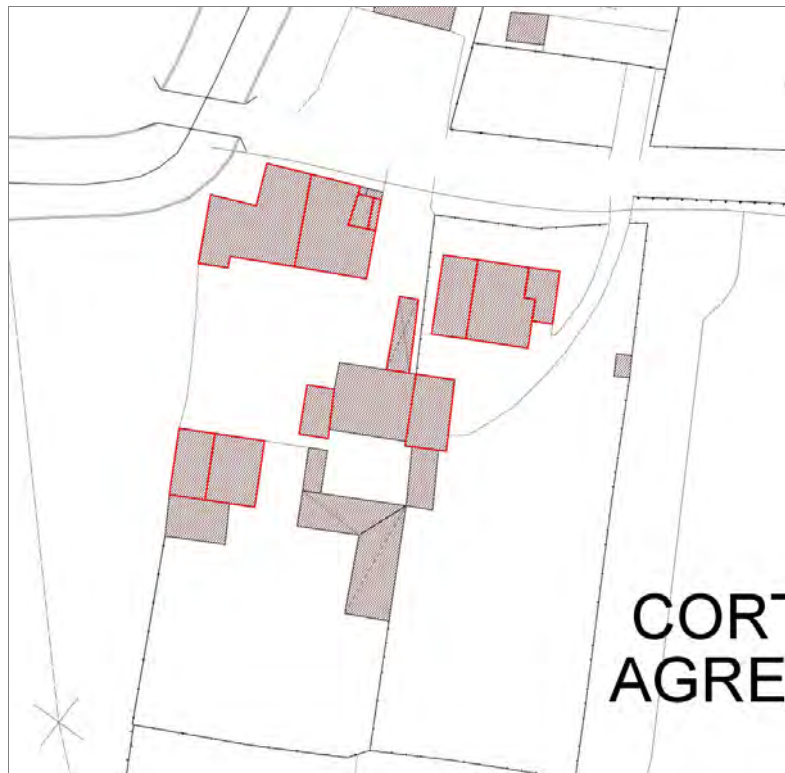

Informazioni sulla Scheda

Informazioni sulla Scheda

- **Data rilevazione** 30/01/2020
- **Località** RONCO Corte Agresti
- **Denominazione** c_221

Informazioni sull'Edificio 2475

- **Usi prevalente:** residenziale
- **Usi presenti:** residenziale permanente
- **Numero alloggi:** 3

Edifici di impianto storico

- **Edifici con tipologie edilizie di base:** edilizia con tipologia incerta ottenuta per trasformazioni di edifici più antichi

Informazioni sull'Edificio 24635

- **Usi prevalente:** accessorio
- **Usi presenti:** accessorio

Manufatti e altri edifici

- **Accessori:** ripostigli, rimessaggi, box

Informazioni sull'Edificio 31214

- **Usi prevalente:** agricolo e funzioni connesse
- **Usi presenti:** attività produttiva agricola

Edifici di impianto storico

- **Edifici di matrice rurale:** fienili, stalle, manufatti di rimessaggio, ecc.

Informazioni sull'Edificio 32801

- **Usi prevalente:** accessorio
- **Usi presenti:** accessorio

Manufatti e altri edifici

- **Accessori:** ripostigli, rimessaggi, box

Informazioni sull'Edificio 32802

- **Usi prevalente:** residenziale
- **Usi presenti:** residenziale permanente
- **Numero alloggi:** 1

Edifici di impianto storico

- **Edifici con tipologie edilizie di base:** edifici con preminenza dei caratteri "in schiera"

Informazioni sull'Edificio 37625

- **Usi prevalente:** accessorio
- **Usi presenti:** accessorio

Manufatti e altri edifici

- **Accessori:** ripostigli, rimessaggi, box

Informazioni sull'Edificio 39778

- **Usi prevalente:** residenziale

Edifici di impianto storico

- **Usi presenti:** residenziale permanente
- **Numero alloggi:** 2

- **Edifici con tipologie edilizie di base:** edifici con preminenza dei caratteri "in schiera"

Informazioni sull'Edificio 40597

- **Uso prevalente:** residenziale
- **Usi presenti:** residenziale permanente
- **Numero alloggi:** 1

Manufatti e altri edifici

- **Edifici con caratteri conformi all'edificato tradizionale e/o preesistente:** a carattere non specialistico (di base)

Informazioni sull'Edificio 43246

- **Uso prevalente:** non rilevabile

Informazioni sull'Edificio 44067

- **Uso prevalente:** residenziale
- **Usi presenti:** residenziale permanente

Edifici di impianto storico

- **Edifici di matrice rurale:** fienili, stalle, manufatti di rimessaggio, ecc.

Informazioni sull'Edificato Minore 4914

Tipo

baracca, manufatto precario

FOTO n° 51347 (scheda)



FOTO n° 51348 (scheda)



FOTO n° 51349 (scheda)



FOTO n° 51350 (scheda)



FOTO n° 51351 (scheda)



FOTO n° 51352 (scheda)



FOTO n° 51341 (edificio 2475)



FOTO n° 51342 (edificio 2475)



FOTO n° 51338 (edificio 24635)



FOTO n° 51340 (edificio 31214)



FOTO n° 51056 (edificio 32802)



FOTO n° 51334 (edificio 32802)



FOTO n° 51337 (edificio 37625)



FOTO n° 51343 (edificio 39778)



FOTO n° 51344 (edificio 39778)



FOTO n° 51345 (edificio 39778)



FOTO n° 51346 (edificio 39778)



FOTO n° 51339 (edificio 40597)



FOTO n° 51335 (edificio 44067)



FOTO n° 51336 (edificio minore 4914)



Edifici associati alla Scheda:

ID 4416 | ID 14934 | ID 24828 | ID 27781 | ID 43248 | ID 44066





Informazioni sulla Scheda

Informazioni sulla Scheda

- **Data rilevazione** 30/01/2020
- **Località** RONCO
- **Denominazione** c_112

Informazioni sull'Edificio 4416

- **Uso prevalente:** accessorio
- **Usi presenti:** accessorio

Edifici di impianto storico

- **Edifici di matrice rurale:** fienili, stalle, manufatti di rimessaggio, ecc.

Informazioni sull'Edificio 14934

- **Uso prevalente:** accessorio
- **Usi presenti:** accessorio

Manufatti e altri edifici

- **Accessori:** ripostigli, rimessaggi, box

Informazioni sull'Edificio 24828

- **Uso prevalente:** non rilevabile

Manufatti e altri edifici

- **Edifici con caratteri conformi all'edificato tradizionale e/o preesistente:** a carattere non specialistico (di base)

Informazioni sull'Edificio 27781

- **Uso prevalente:** residenziale
- **Usi presenti:** residenziale permanente
- **Numero alloggi:** 1

Edifici di impianto storico

- **Edifici di matrice rurale:** fienili, stalle, manufatti di rimessaggio, ecc.

Informazioni sull'Edificio 43248

- **Uso prevalente:** non rilevabile

Informazioni sull'Edificio 44066

- **Uso prevalente:** residenziale
- **Usi presenti:** residenziale permanente

Edifici di impianto storico

- **Edifici con tipologie edilizie di base:** edifici con preminenza dei caratteri "in schiera"

FOTO n° 51358 (scheda)



FOTO n° 51359 (scheda)



FOTO n° 51360 (scheda)



FOTO n° 51361 (scheda)



FOTO n° 51060 (edificio 4416)



FOTO n° 51061 (edificio 4416)



FOTO n° 51353 (edificio 4416)



FOTO n° 51357 (edificio 14934)



FOTO n° 57454 (edificio 24828)



FOTO n° 51058 (edificio 27781)



FOTO n° 51059 (edificio 27781)



FOTO n° 51354 (edificio 27781)



FOTO n° 51355 (edificio 27781)



FOTO n° 51057 (edificio 44066)



FOTO n° 51356 (edificio 44066)



Edifici associati alla Scheda:

ID 1507 | ID 6610 | ID 7417 | ID 7418 | ID 15509 | ID 16577 | ID 22640 | ID 29209 | ID 38618 | ID 40960

Edificati Minori associati alla Scheda:

ID 4915 | ID 4916





Informazioni sulla Scheda

Informazioni sulla Scheda

- **Data rilevazione** 30/01/2020
- **Località** AI CAGNACCI
- **Denominazione** c_155

Informazioni sull'Edificio 1507

- **Usi prevalente:** residenziale
- **Usi presenti:** residenziale permanente
- **Numero alloggi:** 1

Edifici di impianto storico

- **Edifici con tipologie edilizie di base:** edifici con preminenza dei caratteri "in schiera"

Informazioni sull'Edificio 6610

- **Usi prevalente:** accessorio
- **Usi presenti:** accessorio

Edifici di impianto storico

- **Edifici di matrice rurale:** fienili, stalle, manufatti di rimessaggio, ecc.

Informazioni sull'Edificio 7417

- **Usi prevalente:** residenziale
- **Usi presenti:** residenziale permanente

Edifici di impianto storico

- **Edifici con tipologie edilizie di base:** edifici con preminenza dei caratteri "in schiera"

Informazioni sull'Edificio 7418

- **Usi prevalente:** accessorio
- **Usi presenti:** accessorio

Edifici di impianto storico

- **Edifici di matrice rurale:** fienili, stalle, manufatti di rimessaggio, ecc.

Informazioni sull'Edificio 15509

- **Usi prevalente:** residenziale
- **Usi presenti:** residenziale permanente
- **Numero alloggi:** 3

Edifici di impianto storico

- **Edifici di matrice rurale:** fienili, stalle, manufatti di rimessaggio, ecc.

Informazioni sull'Edificio 16577

- **Usi prevalente:** accessorio
- **Usi presenti:** accessorio

Manufatti e altri edifici

- **Accessori:** ripostigli, rimessaggi, box

Informazioni sull'Edificio 22640

- **Uso prevalente:** residenziale
- **Usi presenti:** residenziale permanente
- **Numero alloggi:** 2

Edifici di impianto storico

- **Edifici con tipologie edilizie di base:** edifici con preminenza dei caratteri "in schiera"

Informazioni sull'Edificio 29209

- **Uso prevalente:** residenziale
- **Usi presenti:** residenziale permanente
- **Numero alloggi:** 1

Edifici di impianto storico

- **Edifici con tipologie edilizie di base:** edifici con preminenza dei caratteri "in schiera"

Informazioni sull'Edificio 38618

- **Uso prevalente:** non in uso
- **Usi presenti:** non in uso

Edifici di impianto storico

- **Edifici di matrice rurale:** fienili, stalle, manufatti di rimessaggio, ecc.

Informazioni sull'Edificio 40960

- **Uso prevalente:** accessorio
- **Usi presenti:** accessorio

Manufatti e altri edifici

- **Accessori:** ripostigli, rimessaggi, box

Informazioni sull'Edificato Minore 4915

Tipo

baracca, manufatto precario

Informazioni sull'Edificato Minore 4916

Tipo

baracca, manufatto precario

FOTO n° 51374 (scheda)



FOTO n° 51375 (scheda)



FOTO n° 51376 (scheda)



FOTO n° 51378 (scheda)



FOTO n° 51368 (edificio 1507)



FOTO n° 51333 (edificio 6610)



FOTO n° 51369 (edificio 7417)



FOTO n° 51373 (edificio 7418)



FOTO n° 51364 (edificio 15509)



FOTO n° 51365 (edificio 15509)



FOTO n° 51366 (edificio 15509)



FOTO n° 51367 (edificio 15509)



FOTO n° 51055 (edificio 16577)



FOTO n° 51362 (edificio 16577)



FOTO n° 51363 (edificio 16577)



FOTO n° 51371 (edificio 16577)



FOTO n° 51053 (edificio 22640)



FOTO n° 51372 (edificio 22640)



FOTO n° 51054 (edificio 29209)



FOTO n° 51332 (edificio 38618)



FOTO n° 51370 (edificio 40960)



Edifici associati alla Scheda:

ID 21194 | ID 27107 | ID 43249 | ID 44084





Informazioni sulla Scheda

Informazioni sulla Scheda

- **Data rilevazione** 30/01/2020
- **Località** SAN CONCORDIO
- **Denominazione** c_190

Informazioni sull'Edificio 21194

- **Uso prevalente:** non rilevabile

Manufatti e altri edifici

- **Accessori:** ripostigli, rimessaggi, box

Informazioni sull'Edificio 27107

- **Uso prevalente:** residenziale
- **Usi presenti:** residenziale permanente
- **Numero alloggi:** 1

Edifici di impianto storico

- **Edifici con tipologie edilizie di base:** edifici con preminenza dei caratteri "in schiera"

Informazioni sull'Edificio 43249

- **Uso prevalente:** non in uso
- **Usi presenti:** non in uso

Edifici di impianto storico

- **Edifici con tipologie edilizie di base:** edifici con preminenza dei caratteri "in schiera"

Informazioni sull'Edificio 44084

- **Uso prevalente:** accessorio
- **Usi presenti:** accessorio

Edifici di impianto storico

- **Edifici di matrice rurale:** fienili, stalle, manufatti di rimessaggio, ecc.

Rilievi fotografici



FOTO n° 51394 (scheda)



FOTO n° 57491 (edificio 43249)



Edifici associati alla Scheda:

ID 8525 | ID 11759 | ID 11760 | ID 29390 | ID 39866 | ID 43250 | ID 43251 |

Edificati Minori associati alla Scheda:

ID 4919 |

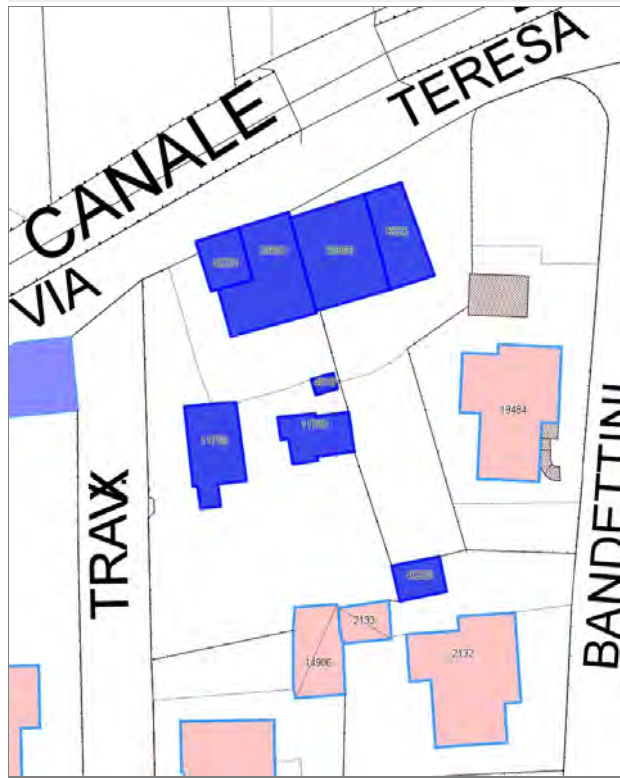

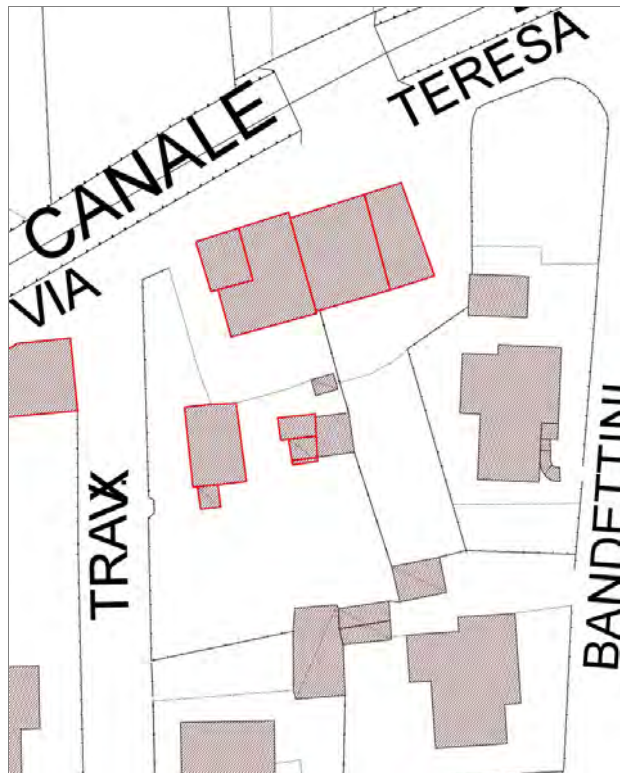

Informazioni sulla Scheda

Informazioni sulla Scheda

- Data rilevazione 30/01/2020
- Località SAN CONCORDIO
- Denominazione c_189

Informazioni sull'Edificio 8525

- **Usi prevalenti:** non in uso
- **Usi presenti:** non in uso

Edifici di impianto storico

- **Edifici di matrice rurale:** fienili, stalle, manufatti di rimessaggio, ecc.

Informazioni sull'Edificio 11759

- **Usi prevalenti:** residenziale
- **Usi presenti:** accessorio; residenziale permanente

Edifici di impianto storico

- **Edifici di matrice rurale:** fienili, stalle, manufatti di rimessaggio, ecc.

Informazioni sull'Edificio 11760

- **Usi prevalenti:** accessorio
- **Usi presenti:** accessorio

Manufatti e altri edifici

- **Accessori:** ripostigli, rimessaggi, box

Informazioni sull'Edificio 29390

- **Usi prevalenti:** residenziale
- **Usi presenti:** residenziale permanente
- **Numero alloggi:** 1

Edifici di impianto storico

- **Edifici con tipologie edilizie di base:** edifici con preminenza dei caratteri "in linea"

Informazioni sull'Edificio 39866

- **Usi prevalenti:** residenziale
- **Usi presenti:** residenziale permanente
- **Numero alloggi:** 3

Edifici di impianto storico

- **Edifici con tipologie edilizie di base:** edifici con preminenza dei caratteri "in linea"

Informazioni sull'Edificio 43250

- **Usi prevalenti:** accessorio
- **Usi presenti:** accessorio

Manufatti e altri edifici

- **Accessori:** ripostigli, rimessaggi, box

Informazioni sull'Edificio 43251

- **Uso prevalente:** residenziale
- **Usi presenti:** residenziale permanente
- **Numero alloggi:** 1

Edifici di impianto storico

- **Edifici con tipologie edilizie di base:** edilizia con tipologia incerta ottenuta per trasformazioni di edifici più antichi

Informazioni sull'Edificato Minore 4919

Tipo

baracca, manufatto precario



FOTO n° 51406 (scheda)



FOTO n° 51407 (scheda)

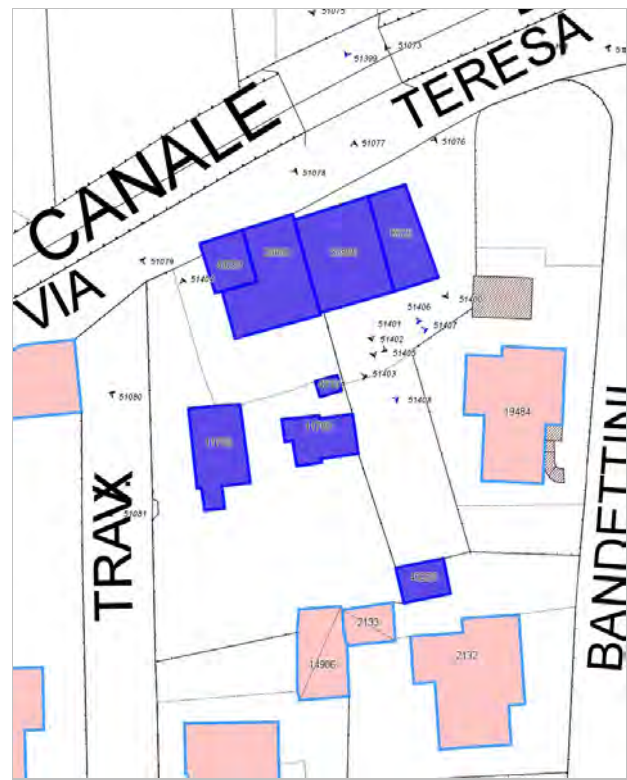

FOTO n° 51408 (scheda)



FOTO n° 51076 (edificio 8525)



FOTO n° 51400 (edificio 8525)



FOTO n° 51080 (edificio 11759)



FOTO n° 51404 (edificio 11759)



FOTO n° 51078 (edificio 29390)



FOTO n° 51405 (edificio 29390)



FOTO n° 51077 (edificio 39866)



FOTO n° 51401 (edificio 39866)



FOTO n° 51402 (edificio 39866)



FOTO n° 51079 (edificio 43251)



FOTO n° 51403 (edificato minore 4919)



Edifici associati alla Scheda:

ID 5172 | ID 33844

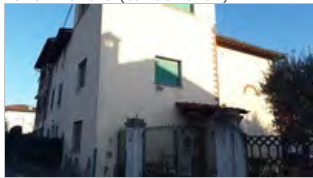
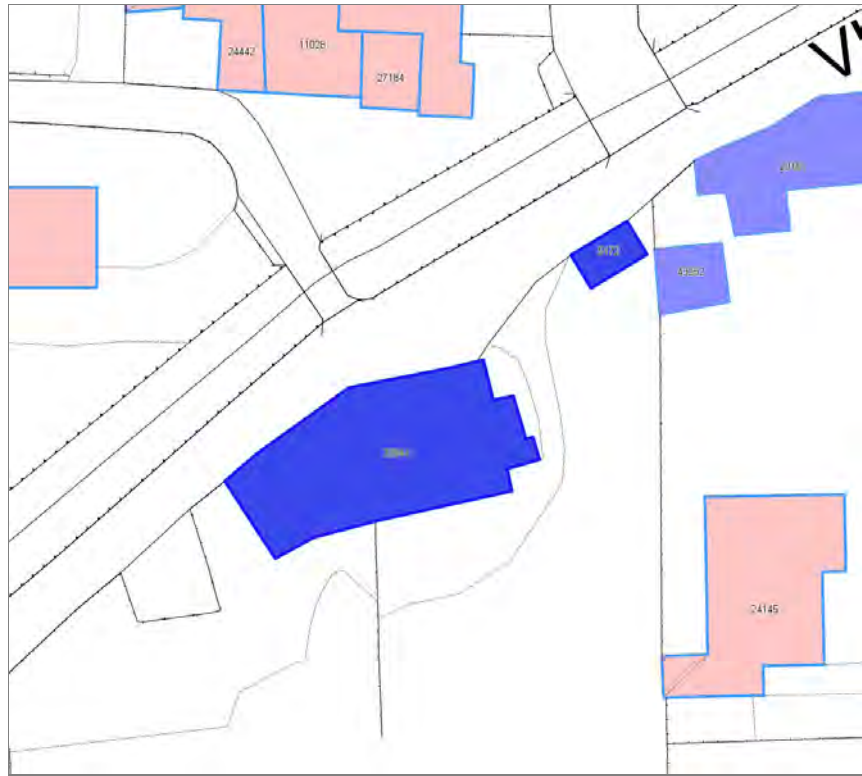



Informazioni sulla Scheda

Informazioni sulla Scheda

- **Data rilevazione** 30/01/2020
- **Località** SAN CONCORDIO
- **Denominazione** c_137

Informazioni sull'Edificio 5172

- **Usi prevalente:** accessorio
- **Usi presenti:** accessorio

Manufatti e altri edifici

- **Accessori:** ripostigli, rimessaggi, box

Informazioni sull'Edificio 33844

- **Usi prevalente:** non in uso
- **Usi presenti:** non in uso; artigianato di servizio o artistico

Edifici di impianto storico

- **Edifici con tipologie edilizie di base:** edifici con preminenza dei caratteri "in schiera"

Rilievi fotografici



FOTO n° 51411 (scheda)



FOTO n° 51083 (edificio 5172)



FOTO n° 51084 (edificio 33844)



FOTO n° 51085 (edificio 33844)



FOTO n° 51086 (edificio 33844)

