

# PIANO OPERATIVO

QUADRO CONOSCITIVO

TIPI INSEDIATI-  
VI DI VALORE  
STORICO DO-  
CUMENTALE,  
AGGLOMERATI  
STORICI

QC.III  
5

INDAGINI E SCHEDATURE DEGLI INSEDIAMENTI STORICI E DEGLI INSEDIAMENTI SPECIALISTICI IN TERRITORIO RURALE. ATLANTI DI DETTAGLIO





## Report Scheda Edifici agglomerato storico S.Maria a Colle\_Via del Poggio N°3

### Edifici associati alla Scheda:

ID 3881 | ID 8315 | ID 15572 | ID 20600 | ID 21460 | ID 22368 | ID 23706 | ID 26713 | ID 31254 | ID 36772 | ID 41686 | ID 43562 |

### Edificati Minori associati alla Scheda:

ID 459 | ID 460 |







## Informazioni sulla Scheda

### Informazioni sulla Scheda

- **Data rilevazione** 17/07/2019
- **Località** SANTA MARIA A COLLE
- **Denominazione** S.Maria a Colle\_Via del Poggio

## Informazioni sull'Edificio 3881

- **Uso prevalente:** residenziale
- **Usi presenti:** residenziale permanente
- **Numero alloggi:** 1

### Edifici di impianto storico

- **Edifici con tipologie edilizie non di base:** villini

## Informazioni sull'Edificio 8315

- **Uso prevalente:** misto
- **Usi presenti:** esercizi di vicinato; residenziale permanente
- **Numero alloggi:** 1

### Edifici di impianto storico

- **Edifici con tipologie edilizie di base:** edifici con preminenza dei caratteri "in linea"

## Informazioni sull'Edificio 15572

- **Uso prevalente:** accessorio
- **Usi presenti:** accessorio

### Manufatti e altri edifici

- **Accessori:** forni

## Informazioni sull'Edificio 20600

- **Uso prevalente:** residenziale
- **Usi presenti:** residenziale permanente
- **Numero alloggi:** 1

### Edifici di impianto storico

- **Edifici con tipologie edilizie di base:** edifici con preminenza dei caratteri "in schiera"

## Informazioni sull'Edificio 21460

- **Uso prevalente:** residenziale
- **Usi presenti:** residenziale permanente
- **Numero alloggi:** 1

### Edifici di impianto storico

- **Edifici con tipologie edilizie di base:** edifici con preminenza dei caratteri "in schiera"

## Informazioni sull'Edificio 22368

- **Uso prevalente:** misto
- **Usi presenti:** esercizi di vicinato; residenziale permanente
- **Numero alloggi:** 1

### Edifici di impianto storico

- **Edifici con tipologie edilizie di base:** edifici con preminenza dei caratteri "in schiera"



## Informazioni sull'Edificio 23706

- **Uso prevalente:** residenziale
- **Usi presenti:** residenziale permanente
- **Numero alloggi:** 1

### Edifici di impianto storico

- **Edifici con tipologie edilizie di base:** edifici con preminenza dei caratteri "in schiera"

## Informazioni sull'Edificio 26713

- **Uso prevalente:** accessorio
- **Usi presenti:** accessorio

### Edifici di impianto storico

- **Edifici con tipologie edilizie di base:** edilizia con tipologia incerta ottenuta per trasformazioni di edifici più antichi

## Informazioni sull'Edificio 31254

- **Uso prevalente:** residenziale
- **Usi presenti:** residenziale permanente
- **Numero alloggi:** 1

### Edifici di impianto storico

- **Edifici di matrice rurale:** fienili, stalle, manufatti di rimessaggio, ecc.

## Informazioni sull'Edificio 36772

- **Uso prevalente:** residenziale
- **Usi presenti:** residenziale permanente
- **Numero alloggi:** 1

### Edifici di impianto storico

- **Edifici con tipologie edilizie di base:** edilizia di base derivata da ex opifici o manufatti specialistici

## Informazioni sull'Edificio 41686

- **Uso prevalente:** non rilevabile
- **Usi presenti:** non rilevabile

### Edifici di impianto storico

- **Edifici di matrice rurale:** fienili, stalle, manufatti di rimessaggio, ecc.

## Informazioni sull'Edificio 43562

- **Uso prevalente:** residenziale
- **Usi presenti:** residenziale permanente

### Manufatti e altri edifici

- **Edifici con caratteri conformi all'edificato tradizionale e/o preesistente:** a carattere non specialistico (di base)

## Informazioni sull'Edificato Minore 459

### Tipo

baracca, manufatto precario

## Informazioni sull'Edificato Minore 460

### Tipo

tettoia



# Rilievi fotografici





FOTO n° 8923 (scheda)



FOTO n° 8925 (scheda)



FOTO n° 8926 (scheda)



FOTO n° 5616 (edificio 3881)



FOTO n° 5617 (edificio 3881)



FOTO n° 5614 (edificio 8315)



FOTO n° 5615 (edificio 8315)



FOTO n° 5619 (edificio 8315)



FOTO n° 5620 (edificio 8315)



FOTO n° 5633 (edificio 8315)



FOTO n° 5634 (edificio 8315)



FOTO n° 5641 (edificio 8315)



FOTO n° 5657 (edificio 15572)



FOTO n° 5644 (edificio 20600)

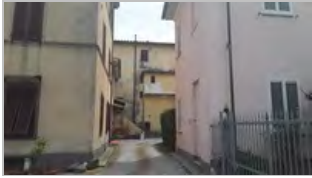

FOTO n° 5645 (edificio 20600)



FOTO n° 5646 (edificio 20600)



FOTO n° 5647 (edificio 20600)



FOTO n° 5653 (edificio 20600)



FOTO n° 5622 (edificio 21460)



FOTO n° 5631 (edificio 21460)



FOTO n° 5649 (edificio 21460)



FOTO n° 5654 (edificio 21460)



FOTO n° 5618 (edificio 22368)



FOTO n° 5621 (edificio 22368)



FOTO n° 5650 (edificio 22368)



FOTO n° 5652 (edificio 22368)



FOTO n° 5623 (edificio 23706)



FOTO n° 5630 (edificio 23706)



FOTO n° 5635 (edificio 23706)



FOTO n° 5642 (edificio 23706)





FOTO n° 5643 (edificio 23706)



FOTO n° 5651 (edificio 23706)



FOTO n° 5625 (edificio 26713)



FOTO n° 5626 (edificio 26713)



FOTO n° 5629 (edificio 26713)



FOTO n° 5632 (edificio 26713)



FOTO n° 5627 (edificio 31254)



FOTO n° 5638 (edificio 31254)



FOTO n° 5639 (edificio 31254)



FOTO n° 5624 (edificio 36772)



FOTO n° 5628 (edificio 36772)



FOTO n° 5636 (edificio 36772)



FOTO n° 5637 (edificio 36772)



FOTO n° 5640 (edificio 36772)



FOTO n° 5648 (edificio 36772)



FOTO n° 5655 (edificato minore 459)



FOTO n° 5656 (edificato minore 460)



# Report Scheda Edifici agglomerato storico Nozzano S.Pietro\_Via delle Pinete N°5

## Edifici associati alla Scheda:

ID 6004 | ID 8662 | ID 10972 | ID 16799 | ID 19770 | ID 20903 | ID 31403 | ID 35815 | ID 41644







## Informazioni sulla Scheda

### Informazioni sulla Scheda

- **Data rilevazione** 17/07/2019
- **Località** NOZZANO SAN PIETRO
- **Denominazione** Nozzano S.Pietro\_Via delle Pinete

## Informazioni sull'Edificio 6004

- **Uso prevalente:** non rilevabile

## Informazioni sull'Edificio 8662

- **Uso prevalente:** residenziale
- **Usi presenti:** residenziale permanente
- **Numero alloggi:** 1

### Edifici di impianto storico

- **Edifici di matrice rurale:** fienili, stalle, manufatti di rimessaggio, ecc.

## Informazioni sull'Edificio 10972

- **Uso prevalente:** accessorio
- **Usi presenti:** accessorio

### Manufatti e altri edifici

- **Accessori:** garage

## Informazioni sull'Edificio 16799

- **Uso prevalente:** residenziale
- **Usi presenti:** residenziale permanente
- **Numero alloggi:** 1

### Edifici di impianto storico

- **Edifici di matrice rurale:** fienili, stalle, manufatti di rimessaggio, ecc.

## Informazioni sull'Edificio 19770

- **Uso prevalente:** residenziale
- **Usi presenti:** residenziale permanente
- **Numero alloggi:** 1

### Edifici di impianto storico

- **Edifici con tipologie edilizie di base:** edifici con preminenza dei caratteri "in schiera"

## Informazioni sull'Edificio 20903

- **Uso prevalente:** residenziale
- **Usi presenti:** residenziale permanente
- **Numero alloggi:** 1

### Edifici di impianto storico

- **Edifici di matrice rurale:** fienili, stalle, manufatti di rimessaggio, ecc.

## Informazioni sull'Edificio 31403

- **Uso prevalente:** residenziale
- **Usi presenti:** residenziale permanente

### Edifici di impianto storico

- **Numero alloggi:** 1

- **Edifici con tipologie edilizie di base:** edifici con preminenza dei caratteri "in schiera"

---

## Informazioni sull'Edificio 35815

- **Uso prevalente:** residenziale
- **Usi presenti:** residenziale permanente
- **Numero alloggi:** 1

### Edifici di impianto storico

- **Edifici con tipologie edilizie di base:** edifici con preminenza dei caratteri "in schiera"

---

## Informazioni sull'Edificio 41644

- **Uso prevalente:** residenziale
- **Usi presenti:** lavori in corso

### Manufatti e altri edifici

- **Edifici con caratteri conformi all'edificato tradizionale e/o preesistente:** a carattere non specialistico (di base)





FOTO n° 8900 (scheda)



FOTO n° 4362 (edificio 8662)

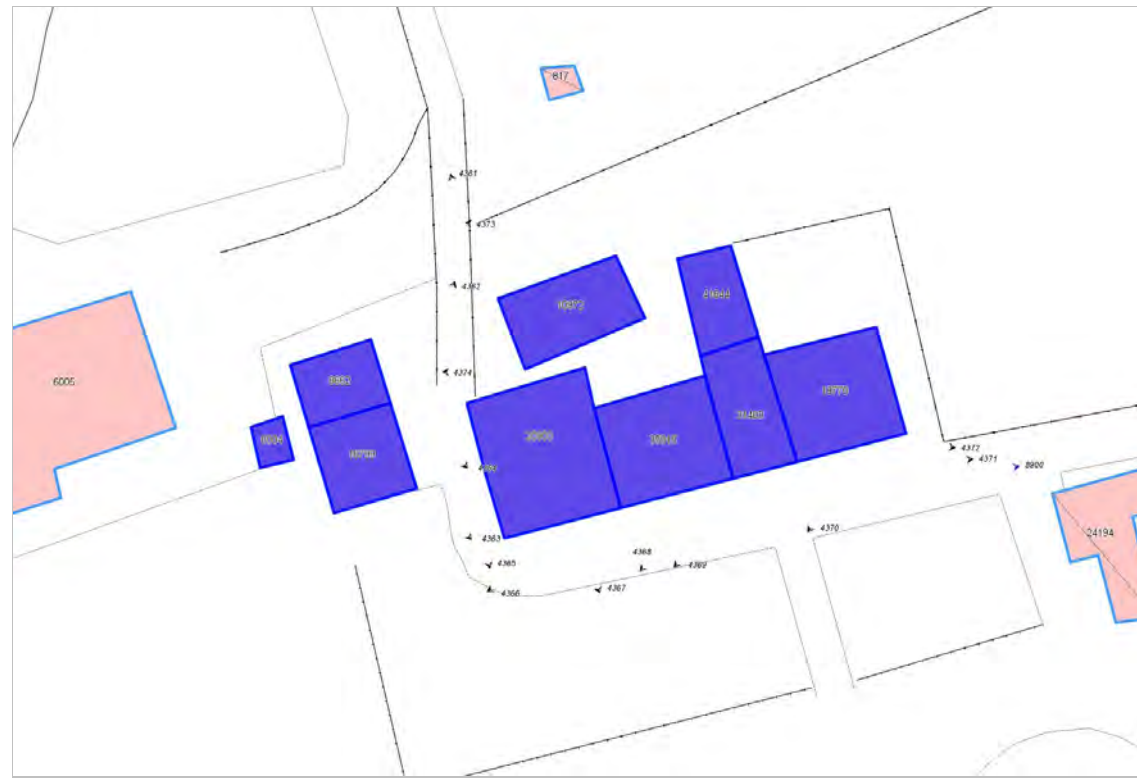

FOTO n° 4361 (edificio 10972)



FOTO n° 4363 (edificio 16799)



FOTO n° 4364 (edificio 16799)



FOTO n° 4370 (edificio 19770)



FOTO n° 4371 (edificio 19770)



FOTO n° 4372 (edificio 19770)



FOTO n° 4365 (edificio 20903)



FOTO n° 4366 (edificio 20903)



FOTO n° 4367 (edificio 20903)



FOTO n° 4374 (edificio 20903)



FOTO n° 4369 (edificio 31403)



FOTO n° 4368 (edificio 35815)



FOTO n° 4373 (edificio 41644)



**Edifici associati alla Scheda:**

ID 1968 ID 1969 ID 2360 ID 2435 ID 3129 ID 9341 ID 9621 ID 14884 ID 15879 ID 17933 ID 18765 ID 19085 ID 21444 ID 21489 ID 23796 ID 24368 ID 24497 ID 24498 ID 24499 ID 27962 ID 30237 ID 31884 ID 32083 ID 32084 ID 32085 ID 34693 ID 35567 ID 38684 ID 39235 ID 40379 ID 41331 ID 41629 ID 41633 ID 41634 ID 44380

**Edificati Minori associati alla Scheda:**

ID 366 ID 375 ID 376

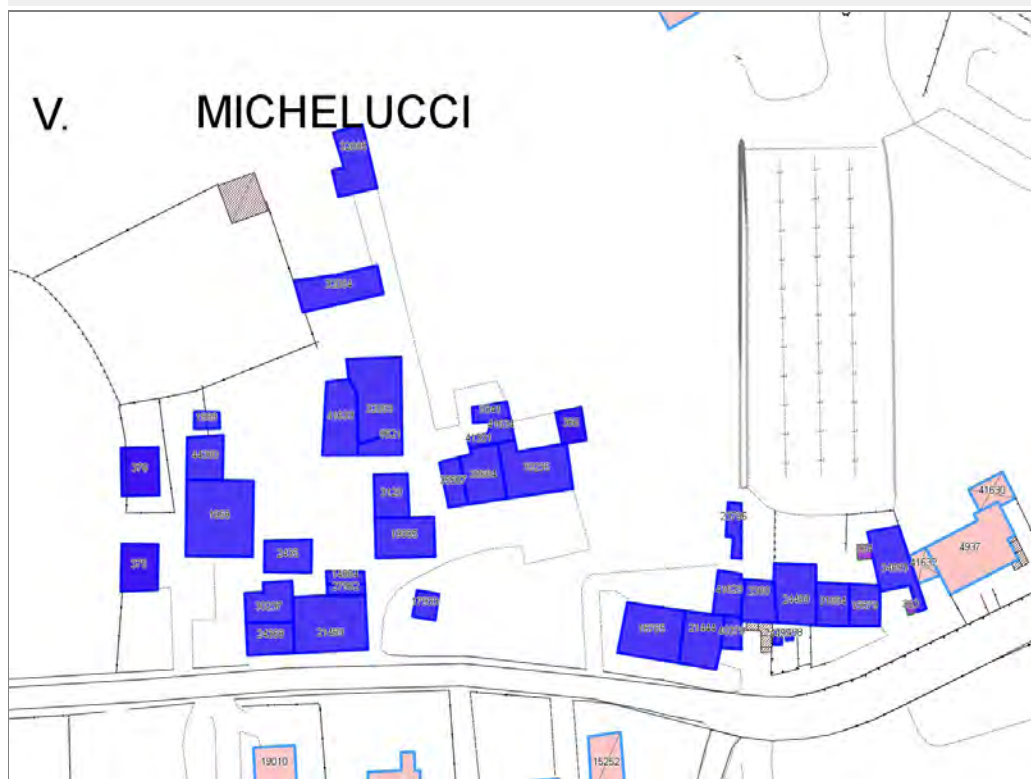

## V. MICHELUCCI

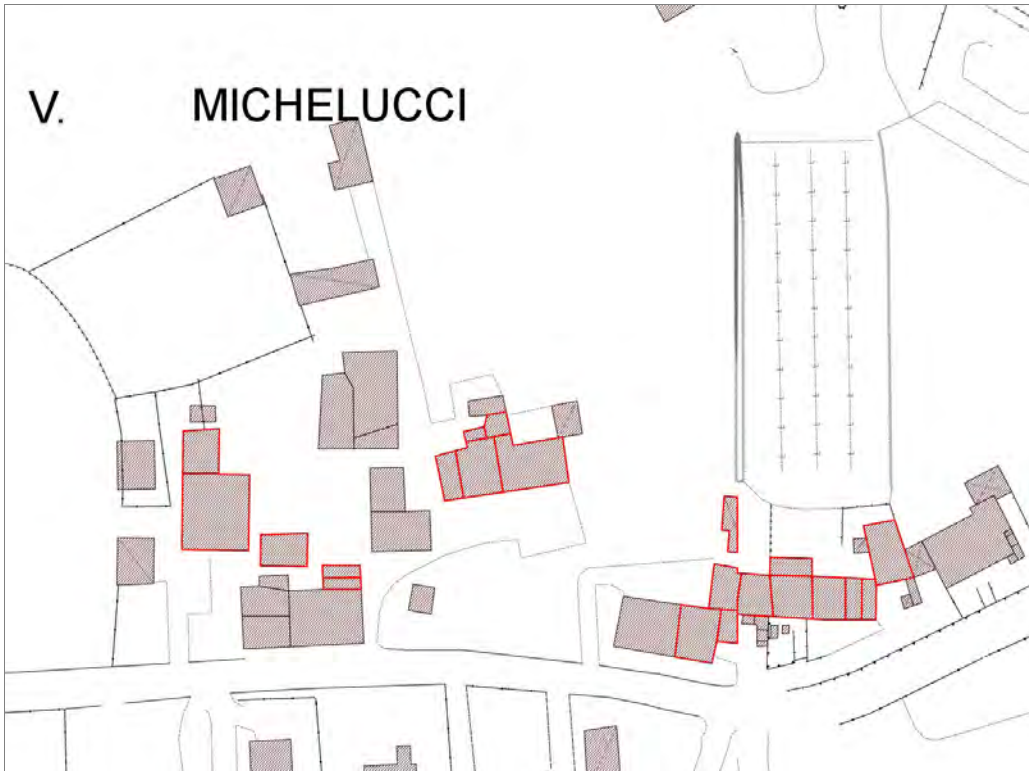

### Informazioni sulla Scheda

#### Informazioni sulla Scheda

- **Data rilevazione** 17/07/2019
- **Località** NOZZANO SAN PIETRO
- **Denominazione** Nozzano S.Pietro\_Via di Balbano

### Informazioni sull'Edificio 1968

- **Usi prevalente:** residenziale
- **Usi presenti:** accessorio; residenziale permanente
- **Numero alloggi:** 1

#### Edifici di impianto storico

- **Edifici di matrice rurale:** casa padronale

### Informazioni sull'Edificio 1969

- **Usi prevalente:** non rilevabile
- **Usi presenti:** non rilevabile

#### Manufatti e altri edifici

- **Accessori:** ripostigli, rimessaggi, box

### Informazioni sull'Edificio 2360

- **Usi prevalente:** residenziale
- **Usi presenti:** residenziale permanente
- **Numero alloggi:** 1

#### Edifici di impianto storico

- **Edifici con tipologie edilizie di base:** edifici con preminenza dei caratteri "in schiera"

### Informazioni sull'Edificio 2435

- **Usi prevalente:** accessorio
- **Usi presenti:** accessorio

#### Edifici di impianto storico

- **Edifici di matrice rurale:** fienili, stalle, manufatti di rimessaggio, ecc.

### Informazioni sull'Edificio 3129

- **Usi prevalente:** non rilevabile

#### Manufatti e altri edifici

- **Accessori:** ripostigli, rimessaggi, box

### Informazioni sull'Edificio 9341

- **Usi prevalente:** residenziale
- **Usi presenti:** residenziale permanente
- **Numero alloggi:** 1

#### Manufatti e altri edifici

- **Accessori:** ripostigli, rimessaggi, box

### Informazioni sull'Edificio 9621



- **Uso prevalente:** residenziale
- **Usi presenti:** residenziale permanente

#### Manufatti e altri edifici

- **Edifici con caratteri difformi all'edificato tradizionale e/o preesistente:** a carattere non specialistico (di base)

---

### Informazioni sull'Edificio 14884

- **Uso prevalente:** non in uso
- **Usi presenti:** dismesso

#### Edifici di impianto storico

- **Edifici di matrice rurale:** fienili, stalle, manufatti di rimessaggio, ecc.

---

### Informazioni sull'Edificio 15879

- **Uso prevalente:** residenziale
- **Usi presenti:** residenziale permanente
- **Numero alloggi:** 1

#### Edifici di impianto storico

- **Edifici con tipologie edilizie di base:** edifici con preminenza dei caratteri "in schiera"

---

### Informazioni sull'Edificio 17933

- **Uso prevalente:** accessorio
- **Usi presenti:** accessorio

#### Manufatti e altri edifici

- **Accessori:** ripostigli, rimessaggi, box

---

### Informazioni sull'Edificio 18765

- **Uso prevalente:** residenziale
- **Usi presenti:** lavori in corso

#### Manufatti e altri edifici

- **Edifici con caratteri difformi all'edificato tradizionale e/o preesistente:** a carattere non specialistico (di base)

---

### Informazioni sull'Edificio 19085

- **Uso prevalente:** residenziale
- **Usi presenti:** residenziale permanente
- **Numero alloggi:** 1

#### Manufatti e altri edifici

- **Edifici con caratteri conformi all'edificato tradizionale e/o preesistente:** a carattere non specialistico (di base)

---

### Informazioni sull'Edificio 21444

- **Uso prevalente:** residenziale
- **Usi presenti:** residenziale permanente
- **Numero alloggi:** 1

#### Edifici di impianto storico

- **Edifici con tipologie edilizie di base:** edifici con preminenza dei caratteri "in schiera"

---

### Informazioni sull'Edificio 21489

- **Uso prevalente:** residenziale
- **Usi presenti:** residenziale permanente
- **Numero alloggi:** 1

#### Manufatti e altri edifici

- **Edifici con caratteri difformi all'edificato tradizionale e/o preesistente:** a carattere non specialistico (di base)

---

### Informazioni sull'Edificio 23796

- **Uso prevalente:** accessorio
- **Usi presenti:** accessorio

#### Edifici di impianto storico

- **Edifici di matrice rurale:** fienili, stalle, manufatti di rimessaggio, ecc.

---

### Informazioni sull'Edificio 24368

- **Uso prevalente:** residenziale
- **Usi presenti:** residenziale permanente
- **Numero alloggi:** 1

#### Manufatti e altri edifici

- **Edifici con caratteri difformi all'edificato tradizionale e/o preesistente:** a carattere non specialistico (di base)

---

### Informazioni sull'Edificio 24497

- **Uso prevalente:** non rilevabile

---

### Informazioni sull'Edificio 24498

- **Uso prevalente:** non rilevabile

---

### Informazioni sull'Edificio 24499

- **Uso prevalente:** residenziale
- **Usi presenti:** residenziale permanente
- **Numero alloggi:** 1

#### Edifici di impianto storico

- **Edifici con tipologie edilizie di base:** edifici con preminenza dei caratteri "in schiera"

---

### Informazioni sull'Edificio 27962

- **Uso prevalente:** residenziale
- **Usi presenti:** accessorio; residenziale permanente

#### Manufatti e altri edifici

- **Edifici con caratteri difformi all'edificato tradizionale e/o preesistente:** a carattere non specialistico (di base)

---

### Informazioni sull'Edificio 30237

- **Uso prevalente:** residenziale
- **Usi presenti:** residenziale permanente
- **Numero alloggi:** 1

#### Manufatti e altri edifici

- **Edifici con caratteri difformi all'edificato tradizionale e/o preesistente:** a carattere non specialistico (di base)

---

### Informazioni sull'Edificio 31884

- **Uso prevalente:** residenziale
- **Usi presenti:** residenziale permanente
- **Numero alloggi:** 1

#### Edifici di impianto storico

- **Edifici con tipologie edilizie di base:** edifici con preminenza dei caratteri "in schiera"

---

### Informazioni sull'Edificio 32083

- **Uso prevalente:** residenziale
- **Usi presenti:** residenziale permanente
- **Numero alloggi:** 1

#### Manufatti e altri edifici

- **Edifici con caratteri difformi all'edificato tradizionale e/o preesistente:** a carattere non specialistico (di base)

---

### Informazioni sull'Edificio 32084

- **Uso prevalente:** accessorio
- **Usi presenti:** accessorio

#### Manufatti e altri edifici

- **Accessori:** ripostigli, rimessaggi, box

---

### Informazioni sull'Edificio 32085

- **Uso prevalente:** non rilevabile
- **Usi presenti:** non rilevabile

#### Manufatti e altri edifici

- **Accessori:** ripostigli, rimessaggi, box

---

### Informazioni sull'Edificio 34693

- **Uso prevalente:** non in uso
- **Usi presenti:** dismesso

#### Edifici di impianto storico

- **Edifici di matrice rurale:** fienili, stalle, manufatti di rimessaggio, ecc.

---

### Informazioni sull'Edificio 35567

- **Uso prevalente:** residenziale
- **Usi presenti:** residenziale permanente
- **Numero alloggi:** 1

#### Edifici di impianto storico

- **Edifici con tipologie edilizie di base:** edifici con preminenza dei caratteri "in schiera"

---

### Informazioni sull'Edificio 38684

- **Uso prevalente:** residenziale
- **Usi presenti:** residenziale permanente
- **Numero alloggi:** 1

#### Edifici di impianto storico

- **Edifici con tipologie edilizie di base:** edifici con preminenza dei caratteri "in schiera"

---

### Informazioni sull'Edificio 39235

- **Uso prevalente:** residenziale
- **Usi presenti:** residenziale permanente

#### Edifici di impianto storico

- **Edifici con tipologie edilizie di base:** edifici con preminenza

▪ **Numero alloggi:** 1

dei caratteri "in linea"

---

### Informazioni sull'Edificio 40379

- **Uso prevalente:** non in uso
- **Usi presenti:** non in uso

#### Edifici di impianto storico

- **Edifici con tipologie edilizie di base:** edifici con preminenza dei caratteri "in schiera"

---

### Informazioni sull'Edificio 41331

- **Uso prevalente:** residenziale
- **Usi presenti:** residenziale permanente

#### Edifici di impianto storico

- **Edifici con tipologie edilizie di base:** edifici con preminenza dei caratteri "in schiera"

---

### Informazioni sull'Edificio 41629

- **Uso prevalente:** residenziale
- **Usi presenti:** residenziale permanente
- **Numero alloggi:** 1

#### Edifici di impianto storico

- **Edifici con tipologie edilizie di base:** edifici con preminenza dei caratteri "in schiera"

---

### Informazioni sull'Edificio 41633

- **Uso prevalente:** residenziale
- **Usi presenti:** residenziale permanente

#### Manufatti e altri edifici

- **Edifici con caratteri difforni all'edificato tradizionale e/o preesistente:** a carattere non specialistico (di base)

---

### Informazioni sull'Edificio 41634

- **Uso prevalente:** residenziale
- **Usi presenti:** residenziale permanente

#### Edifici di impianto storico

- **Edifici con tipologie edilizie di base:** edifici con preminenza dei caratteri "in schiera"

---

### Informazioni sull'Edificio 44380

- **Uso prevalente:** non rilevabile
- **Usi presenti:** non rilevabile

#### Edifici di impianto storico

- **Edifici di matrice rurale:** fienili, stalle, manufatti di rimessaggio, ecc.

---

### Informazioni sull'Edificato Minore 366

Tipo  
tettoia

---

### Informazioni sull'Edificato Minore 375

Tipo  
baracca, manufatto precario

---

### Informazioni sull'Edificato Minore 376

Tipo  
baracca, manufatto precario

# V. MICHELUCCI





FOTO n° 35395 (scheda)



FOTO n° 8905 (scheda)

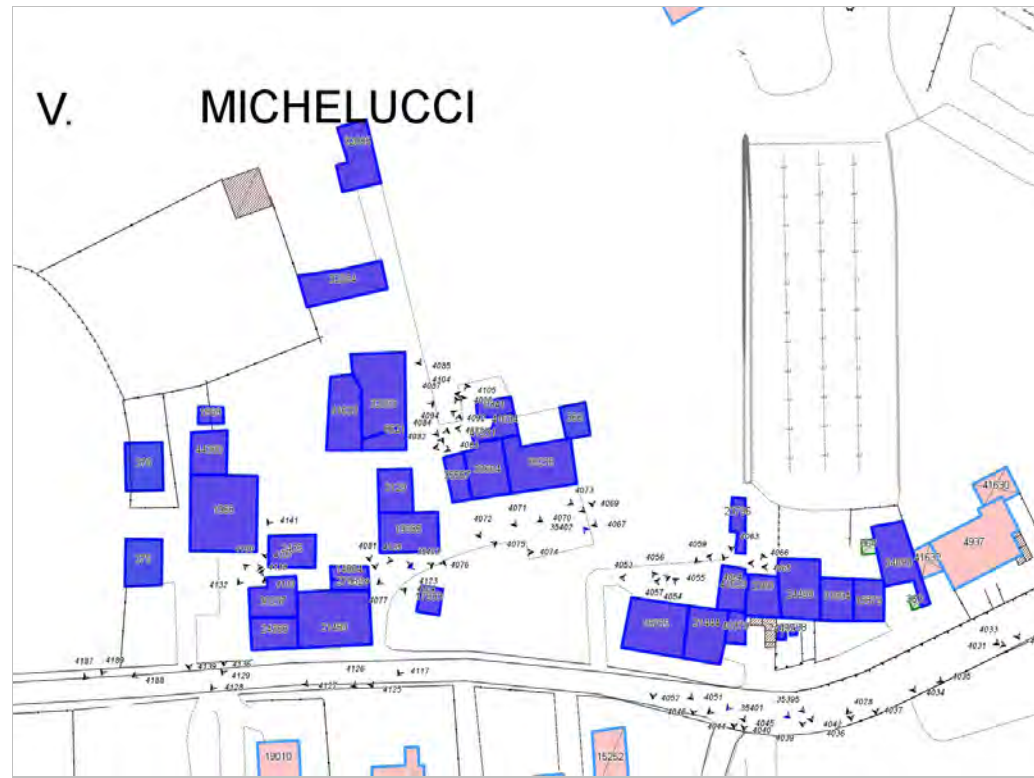

FOTO n° 35401 (scheda)



FOTO n° 35402 (scheda)

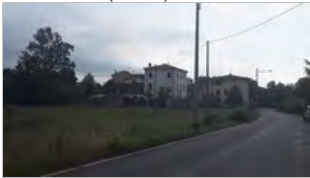

FOTO n° 35403 (scheda)



FOTO n° 4136 (edificio 1968)



FOTO n° 4137 (edificio 1968)

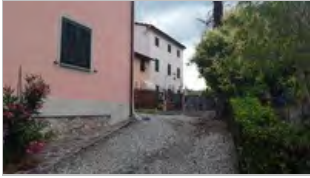

FOTO n° 4186 (edificio 1968)

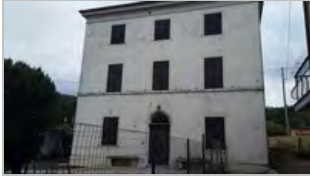

FOTO n° 4187 (edificio 1968)



FOTO n° 4189 (edificio 1968)



FOTO n° 4040 (edificio 2360)



FOTO n° 4042 (edificio 2360)



FOTO n° 4066 (edificio 2360)



FOTO n° 4132 (edificio 2435)



FOTO n° 4133 (edificio 2435)



FOTO n° 4135 (edificio 2435)



FOTO n° 4107 (edificio 3129)



FOTO n° 4096 (edificio 9341)



FOTO n° 4104 (edificio 9341)



FOTO n° 4105 (edificio 9341)



FOTO n° 4083 (edificio 9621)



FOTO n° 4122 (edificio 14884)



FOTO n° 4134 (edificio 14884)



FOTO n° 4033 (edificio 15879)



FOTO n° 4034 (edificio 15879)



FOTO n° 4037 (edificio 15879)



FOTO n° 4075 (edificio 17933)



FOTO n° 4076 (edificio 17933)



FOTO n° 4117 (edificio 17933)



FOTO n° 4051 (edificio 18765)



FOTO n° 4052 (edificio 18765)



FOTO n° 4056 (edificio 18765)



FOTO n° 4057 (edificio 18765)



FOTO n° 4074 (edificio 19085)



FOTO n° 4077 (edificio 19085)



FOTO n° 4079 (edificio 19085)



FOTO n° 4094 (edificio 19085)



FOTO n° 4045 (edificio 21444)



FOTO n° 4046 (edificio 21444)



FOTO n° 4055 (edificio 21444)



FOTO n° 4124 (edificio 21489)



FOTO n° 4125 (edificio 21489)



FOTO n° 4126 (edificio 21489)



FOTO n° 4059 (edificio 23796)



FOTO n° 4061 (edificio 23796)





FOTO n° 4063 (edificio 23796)



FOTO n° 4127 (edificio 24368)



FOTO n° 4128 (edificio 24368)



FOTO n° 4039 (edificio 24499)



FOTO n° 4041 (edificio 24499)



FOTO n° 4058 (edificio 24499)



FOTO n° 4064 (edificio 24499)



FOTO n° 4123 (edificio 27962)



FOTO n° 4129 (edificio 30237)



FOTO n° 4130 (edificio 30237)



FOTO n° 4188 (edificio 30237)



FOTO n° 4035 (edificio 31884)



FOTO n° 4036 (edificio 31884)



FOTO n° 4065 (edificio 31884)



FOTO n° 4084 (edificio 32083)





FOTO n° 4087 (edificio 32083)



FOTO n° 4085 (edificio 32084)



FOTO n° 4031 (edificio 34693)



FOTO n° 4072 (edificio 35567)



FOTO n° 4092 (edificio 35567)



FOTO n° 4070 (edificio 38684)



FOTO n° 4071 (edificio 38684)



FOTO n° 4091 (edificio 38684)



FOTO n° 4067 (edificio 39235)



FOTO n° 4068 (edificio 39235)



FOTO n° 4073 (edificio 39235)



FOTO n° 4089 (edificio 39235)



FOTO n° 4043 (edificio 40379)



FOTO n° 4044 (edificio 40379)



FOTO n° 4082 (edificio 41331)



FOTO n° 4053 (edificio 41629)



FOTO n° 4054 (edificio 41629)



FOTO n° 4081 (edificio 41633)



FOTO n° 4141 (edificio 41633)



FOTO n° 4090 (edificio 41634)



FOTO n° 4069 (edificato minore 366)



FOTO n° 4138 (edificato minore 375)



FOTO n° 4139 (edificato minore 376)



Edifici associati alla Scheda:

ID 5882 | ID 7530 | ID 30525 | ID 38368 | ID 38653 | ID 38920 | ID 41371





## Informazioni sulla Scheda

### Informazioni sulla Scheda

- **Data rilevazione** 23/07/2019
- **Località** SANTA MARIA A COLLE
- **Denominazione** S.Maria a Colle\_Via del Burlamacco\_1

## Informazioni sull'Edificio 5882

- **Usi prevalente:** non in uso
- **Usi presenti:** non in uso

### Edifici di impianto storico

- **Edifici di matrice rurale:** fienili, stalle, manufatti di rimessaggio, ecc.

## Informazioni sull'Edificio 7530

- **Usi prevalente:** residenziale
- **Usi presenti:** residenziale permanente
- **Numero alloggi:** 1

### Edifici di impianto storico

- **Edifici con tipologie edilizie di base:** edifici con preminenza dei caratteri "in schiera"

## Informazioni sull'Edificio 30525

- **Usi prevalente:** residenziale
- **Usi presenti:** residenziale permanente
- **Numero alloggi:** 1

### Edifici di impianto storico

- **Edifici con tipologie edilizie di base:** edifici con preminenza dei caratteri "in schiera"

## Informazioni sull'Edificio 38368

- **Usi prevalente:** residenziale
- **Usi presenti:** residenziale permanente
- **Numero alloggi:** 1

### Edifici di impianto storico

- **Edifici con tipologie edilizie di base:** edifici con preminenza dei caratteri "in schiera"

## Informazioni sull'Edificio 38653

- **Usi prevalente:** non in uso
- **Usi presenti:** non in uso

### Edifici di impianto storico

- **Edifici di matrice rurale:** fienili, stalle, manufatti di rimessaggio, ecc.

## Informazioni sull'Edificio 38920

- **Usi prevalente:** residenziale
- **Usi presenti:** residenziale permanente
- **Numero alloggi:** 1

### Edifici di impianto storico

- **Edifici di matrice rurale:** fienili, stalle, manufatti di rimessaggio, ecc.

## Informazioni sull'Edificio 41371

- **Usò prevalente:** accessorio
- **Usi presenti:** accessorio

### Manufatti e altri edifici

- **Accessori:** ripostigli, rimessaggi, box





FOTO n° 6717 (scheda)



FOTO n° 6718 (scheda)



FOTO n° 6705 (edificio 5882)



FOTO n° 6706 (edificio 5882)



FOTO n° 6707 (edificio 7530)



FOTO n° 6708 (edificio 7530)



FOTO n° 6711 (edificio 30525)



FOTO n° 6712 (edificio 30525)



FOTO n° 6713 (edificio 30525)



FOTO n° 6709 (edificio 38368)



FOTO n° 6710 (edificio 38368)



FOTO n° 6704 (edificio 38653)



FOTO n° 6702 (edificio 38920)



FOTO n° 6703 (edificio 38920)



FOTO n° 6714 (edificio 41371)



FOTO n° 6715 (edificio 41371)

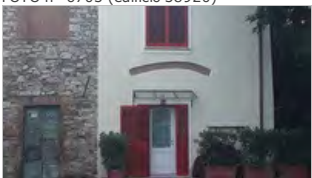

FOTO n° 6716 (edificio 41371)



**Edifici associati alla Scheda:**

ID 41521 | ID 41522 | ID 41523 | ID 41524 | ID 41777 | ID 44376 | ID 44377

**Edificati Minori associati alla Scheda:**

ID 670 | ID 672

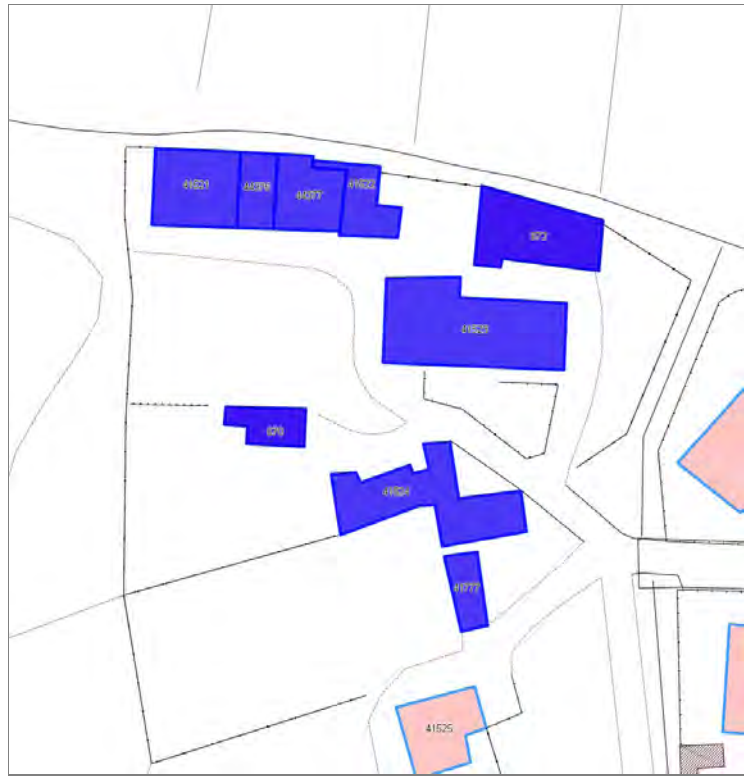



## Informazioni sulla Scheda

### Informazioni sulla Scheda

- **Data rilevazione** 25/07/2019
- **Località** CASTIGLIONCELLO
- **Denominazione** Castiglioncello\_Strada Comunale delle Pratacce

## Informazioni sull'Edificio 41521

- **Usi prevalente:** residenziale
- **Usi presenti:** residenziale permanente
- **Numero alloggi:** 3

### Manufatti e altri edifici

- **Edifici con caratteri conformi all'edificato tradizionale e/o preesistente:** a carattere non specialistico (di base)

## Informazioni sull'Edificio 41522

- **Usi prevalente:** accessorio
- **Usi presenti:** accessorio; residenziale permanente

### Manufatti e altri edifici

- **Accessori:** ripostigli, rimessaggi, box

## Informazioni sull'Edificio 41523

- **Usi prevalente:** residenziale
- **Usi presenti:** residenziale permanente
- **Numero alloggi:** 3

### Manufatti e altri edifici

- **Edifici con caratteri conformi all'edificato tradizionale e/o preesistente:** a carattere non specialistico (di base)

## Informazioni sull'Edificio 41524

- **Usi prevalente:** residenziale
- **Usi presenti:** accessorio; residenziale permanente

### Edifici di impianto storico

- **Edifici con tipologie edilizie di base:** edifici con preminenza dei caratteri "in schiera"

## Informazioni sull'Edificio 41777

- **Usi prevalente:** accessorio
- **Usi presenti:** accessorio

### Manufatti e altri edifici

- **Accessori:** ripostigli, rimessaggi, box

## Informazioni sull'Edificio 44376

- **Usi prevalente:** residenziale
- **Usi presenti:** residenziale permanente

### Edifici di impianto storico

- **Edifici con tipologie edilizie di base:** edifici con preminenza dei caratteri "in schiera"



## Informazioni sull'Edificio 44377

- **Usò prevalente:** residenziale
- **Usi presenti:** residenziale permanente

### Edifici di impianto storico

- **Edifici con tipologie edilizie di base:** edifici con preminenza dei caratteri "in linea"

## Informazioni sull'Edificato Minore 670

### Tipo

garage, box auto

## Informazioni sull'Edificato Minore 672

### Tipo

baracca, manufatto precario

# Rilievi fotografici



FOTO n° 8736 (scheda)



FOTO n° 8738 (scheda)



FOTO n° 8719 (edificio 41521)



FOTO n° 8720 (edificio 41521)



FOTO n° 8721 (edificio 41521)



FOTO n° 8722 (edificio 41522)



FOTO n° 8711 (edificio 41523)



FOTO n° 8723 (edificio 41523)



FOTO n° 8724 (edificio 41523)



FOTO n° 8725 (edificio 41523)



FOTO n° 8726 (edificio 41523)



FOTO n° 8727 (edificio 41523)



FOTO n° 8728 (edificio 41523)



FOTO n° 8734 (edificio 41523)



FOTO n° 8707 (edificio 41524)



FOTO n° 8708 (edificio 41524)



FOTO n° 8712 (edificio 41524)



FOTO n° 8714 (edificio 41524)



FOTO n° 8715 (edificio 41524)



FOTO n° 8716 (edificio 41524)



FOTO n° 8705 (edificio 41777)



FOTO n° 8717 (edificato minore 670)



FOTO n° 8718 (edificato minore 670)



FOTO n° 8729 (edificato minore 672)



FOTO n° 8733 (edificato minore 672)



**Edifici associati alla Scheda:**

ID 16654 | ID 17284 | ID 17285 | ID 24006 | ID 37415 | ID 37505

**Edificati Minori associati alla Scheda:**

ID 813 | ID 814







## Informazioni sulla Scheda

### Informazioni sulla Scheda

- **Data rilevazione** 31/07/2019
- **Località** ANTRACCOLI
- **Denominazione** Antraccoll\_Corte Ferri

## Informazioni sull'Edificio 16654

- **Usi prevalente:** residenziale
- **Usi presenti:** residenziale permanente

### Edifici di impianto storico

- **Edifici con tipologie edilizie di base:** edifici con preminenza dei caratteri "in schiera"

## Informazioni sull'Edificio 17284

- **Usi prevalente:** accessorio
- **Usi presenti:** accessorio

### Manufatti e altri edifici

- **Accessori:** ripostigli, rimessaggi, box

## Informazioni sull'Edificio 17285

- **Usi prevalente:** residenziale
- **Usi presenti:** residenziale permanente

### Edifici di impianto storico

- **Edifici con tipologie edilizie di base:** edifici con preminenza dei caratteri "in schiera"

## Informazioni sull'Edificio 24006

- **Usi prevalente:** accessorio
- **Usi presenti:** accessorio

### Edifici di impianto storico

- **Edifici di matrice rurale:** fienili, stalle, manufatti di rimessaggio, ecc.

## Informazioni sull'Edificio 37415

- **Usi prevalente:** residenziale
- **Usi presenti:** residenziale permanente

### Manufatti e altri edifici

- **Edifici con caratteri conformi all'edificato tradizionale e/o preesistente:** a carattere non specialistico (di base)

## Informazioni sull'Edificio 37505

- **Usi prevalente:** residenziale
- **Usi presenti:** residenziale permanente

### Edifici di impianto storico

- **Edifici con tipologie edilizie di base:** edifici con preminenza dei caratteri "in schiera"

---

## Informazioni sull'Edificato Minore 813

Tipo

baracca, manufatto precario

---

## Informazioni sull'Edificato Minore 814

Tipo

chiosco

## Rilievi fotografici



FOTO n° 10535 (edificio 16654)



FOTO n° 10554 (edificio 16654)



FOTO n° 10543 (edificio 17284)



FOTO n° 10564 (edificio 17284)



FOTO n° 10531 (edificio 17285)



FOTO n° 10534 (edificio 17285)



FOTO n° 10555 (edificio 17285)



FOTO n° 10538 (edificio 24006)



FOTO n° 10557 (edificio 24006)



FOTO n° 10551 (edificio 37415)



FOTO n° 10547 (edificio 37505)



FOTO n° 10549 (edificio 37505)



FOTO n° 10550 (edificio 37505)



FOTO n° 10552 (edificio 37505)



FOTO n° 10559 (edificato minore 813)



FOTO n° 10561 (edificato minore 814)









## Informazioni sulla Scheda

### Informazioni sulla Scheda

- Data rilevazione 31/07/2019
- Località SANTA MARIA A COLLE
- Denominazione S.Maria a Colle\_Via della Torre

## Informazioni sull'Edificio 286

- **Uso prevalente:** residenziale
- **Usi presenti:** residenziale permanente
- **Numero alloggi:** 1

### Edifici di impianto storico

- **Edifici di matrice rurale:** casa padronale

## Informazioni sull'Edificio 588

- **Uso prevalente:** non in uso
- **Usi presenti:** non in uso

### Edifici di impianto storico

- **Edifici di matrice rurale:** fienili, stalle, manufatti di rimessaggio, ecc.

## Informazioni sull'Edificio 9334

- **Uso prevalente:** accessorio
- **Usi presenti:** accessorio

### Manufatti e altri edifici

- **Accessori:** ripostigli, rimessaggi, box

## Informazioni sull'Edificio 9335

- **Uso prevalente:** accessorio
- **Usi presenti:** accessorio

### Manufatti e altri edifici

- **Accessori:** ripostigli, rimessaggi, box

## Informazioni sull'Edificio 12640

- **Uso prevalente:** accessorio
- **Usi presenti:** accessorio

### Manufatti e altri edifici

- **Accessori:** ripostigli, rimessaggi, box

## Informazioni sull'Edificio 14887

- **Uso prevalente:** residenziale
- **Usi presenti:** residenziale permanente
- **Numero alloggi:** 1

### Edifici di impianto storico

- **Edifici con tipologie edilizie di base:** edifici con preminenza dei caratteri "in linea"

## Informazioni sull'Edificio 15884

- **Uso prevalente:** accessorio

### Edifici di impianto storico

■ **Usi presenti:** accessorio

■ **Edifici di matrice rurale:** fienili, stalle, manufatti di rimessaggio, ecc.

## Informazioni sull'Edificio 18312

■ **Uso prevalente:** non in uso  
■ **Usi presenti:** non in uso

### Edifici di impianto storico

■ **Edifici di matrice rurale:** fienili, stalle, manufatti di rimessaggio, ecc.

## Informazioni sull'Edificio 19384

■ **Uso prevalente:** non in uso  
■ **Usi presenti:** non in uso

### Edifici di impianto storico

■ **Edifici di matrice rurale:** fienili, stalle, manufatti di rimessaggio, ecc.

## Informazioni sull'Edificio 19803

■ **Uso prevalente:** residenziale  
■ **Usi presenti:** residenziale permanente

### Manufatti e altri edifici

■ **Edifici con caratteri conformi all'edificato tradizionale e/o preesistente:** a carattere non specialistico (di base)

## Informazioni sull'Edificio 20138

■ **Uso prevalente:** accessorio  
■ **Usi presenti:** accessorio

### Manufatti e altri edifici

■ **Accessori:** ripostigli, rimessaggi, box

## Informazioni sull'Edificio 20608

■ **Uso prevalente:** residenziale  
■ **Usi presenti:** residenziale permanente  
■ **Numero alloggi:** 1

### Manufatti e altri edifici

■ **Edifici con caratteri conformi all'edificato tradizionale e/o preesistente:** a carattere non specialistico (di base)

## Informazioni sull'Edificio 20609

■ **Uso prevalente:** accessorio  
■ **Usi presenti:** accessorio

### Manufatti e altri edifici

■ **Accessori:** garage

## Informazioni sull'Edificio 20643

■ **Uso prevalente:** residenziale  
■ **Usi presenti:** residenziale permanente  
■ **Numero alloggi:** 1

### Edifici di impianto storico

■ **Edifici con tipologie edilizie di base:** edifici con preminenza dei caratteri "in linea"

## Informazioni sull'Edificio 21744

■ **Uso prevalente:** accessorio  
■ **Usi presenti:** accessorio

### Edifici di impianto storico

■ **Edifici di matrice rurale:** fienili, stalle, manufatti di rimessaggio, ecc.

## Informazioni sull'Edificio 25119

■ **Uso prevalente:** residenziale  
■ **Usi presenti:** lavori in corso; residenziale permanente  
■ **Numero alloggi:** 1

### Edifici di impianto storico

■ **Edifici di matrice rurale:** casa padronale

## Informazioni sull'Edificio 25908

■ **Uso prevalente:** accessorio  
■ **Usi presenti:** accessorio

### Manufatti e altri edifici

■ **Accessori:** ripostigli, rimessaggi, box

## Informazioni sull'Edificio 26101

■ **Uso prevalente:** residenziale  
■ **Usi presenti:** residenziale permanente

### Edifici di impianto storico

■ **Edifici con tipologie edilizie non di base:** villini

- **Numero alloggi:** 1

### Informazioni sull'Edificio 27031

- **Uso prevalente:** non in uso
- **Usi presenti:** non in uso

#### Edifici di impianto storico

- **Edifici di matrice rurale:** fienili, stalle, manufatti di rimessaggio, ecc.

### Informazioni sull'Edificio 28069

- **Uso prevalente:** non in uso
- **Usi presenti:** non in uso

#### Edifici di impianto storico

- **Edifici di matrice rurale:** fienili, stalle, manufatti di rimessaggio, ecc.

### Informazioni sull'Edificio 29604

- **Uso prevalente:** residenziale
- **Usi presenti:** residenziale permanente
- **Numero alloggi:** 1

#### Edifici di impianto storico

- **Edifici con tipologie edilizie di base:** edilizia con tipologia incerta ottenuta per trasformazioni di edifici più antichi

### Informazioni sull'Edificio 30186

- **Uso prevalente:** accessorio
- **Usi presenti:** accessorio

#### Manufatti e altri edifici

- **Accessori:** ripostigli, rimessaggi, box

### Informazioni sull'Edificio 32621

- **Uso prevalente:** residenziale
- **Usi presenti:** residenziale permanente
- **Numero alloggi:** 1

#### Edifici di impianto storico

- **Edifici con tipologie edilizie di base:** edifici con preminenza dei caratteri "in linea"

### Informazioni sull'Edificio 33271

- **Uso prevalente:** residenziale
- **Usi presenti:** residenziale permanente
- **Numero alloggi:** 1

#### Edifici di impianto storico

- **Edifici di matrice rurale:** casa padronale

### Informazioni sull'Edificio 34118

- **Uso prevalente:** accessorio
- **Usi presenti:** accessorio

#### Manufatti e altri edifici

- **Accessori:** ripostigli, rimessaggi, box

### Informazioni sull'Edificio 35915

- **Uso prevalente:** accessorio
- **Usi presenti:** accessorio

#### Edifici di impianto storico

- **Edifici di matrice rurale:** fienili, stalle, manufatti di rimessaggio, ecc.

### Informazioni sull'Edificio 36983

- **Uso prevalente:** residenziale
- **Usi presenti:** residenziale permanente
- **Numero alloggi:** 1

#### Edifici di impianto storico

- **Edifici di matrice rurale:** casa padronale

### Informazioni sull'Edificio 38938

- **Uso prevalente:** residenziale
- **Usi presenti:** residenziale permanente
- **Numero alloggi:** 1

#### Edifici di impianto storico

- **Edifici con tipologie edilizie di base:** edifici con preminenza dei caratteri "in schiera"

### Informazioni sull'Edificio 39845

- **Uso prevalente:** accessorio
- **Usi presenti:** accessorio

#### Manufatti e altri edifici

- **Accessori:** ripostigli, rimessaggi, box

### Informazioni sull'Edificio 39980

- **Uso prevalente:** non in uso
- **Usi presenti:** non in uso

#### Edifici di impianto storico

- **Edifici di matrice rurale:** fienili, stalle, manufatti di rimessaggio, ecc.

### Informazioni sull'Edificio 40314

- **Uso prevalente:** non in uso
- **Usi presenti:** non in uso

#### Edifici di impianto storico

- **Edifici di matrice rurale:** fienili, stalle, manufatti di rimessaggio, ecc.

### Informazioni sull'Edificio 41887

- **Uso prevalente:** residenziale
- **Usi presenti:** residenziale permanente
- **Numero alloggi:** 1

#### Edifici di impianto storico

- **Edifici con tipologie edilizie di base:** edifici con preminenza dei caratteri "in schiera"

### Informazioni sull'Edificato Minore 889

Tipo  
tendone pressurizzato

### Informazioni sull'Edificato Minore 892

Tipo  
baracca, manufatto precario

### Informazioni sull'Edificato Minore 893

Tipo  
baracca, manufatto precario

### Informazioni sull'Edificato Minore 894

Tipo  
tettoia



# Rilievi fotografici



FOTO n° 11581 (scheda)



FOTO n° 11582 (scheda)



FOTO n° 34875 (scheda)



FOTO n° 34877 (scheda)



FOTO n° 34879 (scheda)



FOTO n° 34881 (scheda)



FOTO n° 34882 (scheda)



FOTO n° 11561 (edificio 286)



FOTO n° 11573 (edificio 286)



FOTO n° 11567 (edificio 588)



FOTO n° 11468 (edificio 9334)



FOTO n° 11512 (edificio 9334)



FOTO n° 11515 (edificio 9335)



FOTO n° 11574 (edificio 12640)



FOTO n° 11576 (edificio 12640)



FOTO n° 11459 (edificio 14887)



FOTO n° 11511 (edificio 14887)



FOTO n° 11500 (edificio 15884)



FOTO n° 11508 (edificio 18312)



FOTO n° 11571 (edificio 19384)



FOTO n° 11509 (edificio 19803)



FOTO n° 11491 (edificio 20138)



FOTO n° 11457 (edificio 20608)



FOTO n° 11472 (edificio 20608)



FOTO n° 11465 (edificio 20609)



FOTO n° 11504 (edificio 20643)



FOTO n° 11498 (edificio 21744)



FOTO n° 11560 (edificio 25119)



FOTO n° 11562 (edificio 25119)



FOTO n° 11467 (edificio 25908)



FOTO n° 11497 (edificio 26101)



FOTO n° 11503 (edificio 26101)



FOTO n° 11579 (edificio 26101)



FOTO n° 11507 (edificio 27031)



FOTO n° 11506 (edificio 28069)



FOTO n° 11490 (edificio 29604)



FOTO n° 11494 (edificio 29604)



FOTO n° 11505 (edificio 29604)



FOTO n° 11522 (edificio 29604)



FOTO n° 11578 (edificio 30186)



FOTO n° 11496 (edificio 32621)



FOTO n° 11564 (edificio 33271)



FOTO n° 11487 (edificio 34118)



FOTO n° 11499 (edificio 35915)



FOTO n° 11563 (edificio 36983)





FOTO n° 11572 (edificio 36983)



FOTO n° 11453 (edificio 38938)



FOTO n° 11469 (edificio 38938)



FOTO n° 11473 (edificio 38938)



FOTO n° 11489 (edificio 39845)



FOTO n° 11523 (edificio 39845)



FOTO n° 11568 (edificio 39980)



FOTO n° 11575 (edificio 39980)



FOTO n° 11569 (edificio 40314)



FOTO n° 11455 (edificio 41887)



FOTO n° 11470 (edificio 41887)



FOTO n° 11462 (edificato minore 889)



FOTO n° 11566 (edificato minore 892)



FOTO n° 11570 (edificato minore 893)



FOTO n° 11577 (edificato minore 894)





**Edifici associati alla Scheda:**

ID 5740 | ID 22846 | ID 25502 | ID 34525 | ID 38616 | ID 38655 | ID 39311 | ID 41245

**Edificati Minori associati alla Scheda:**

ID 424 | ID 1020

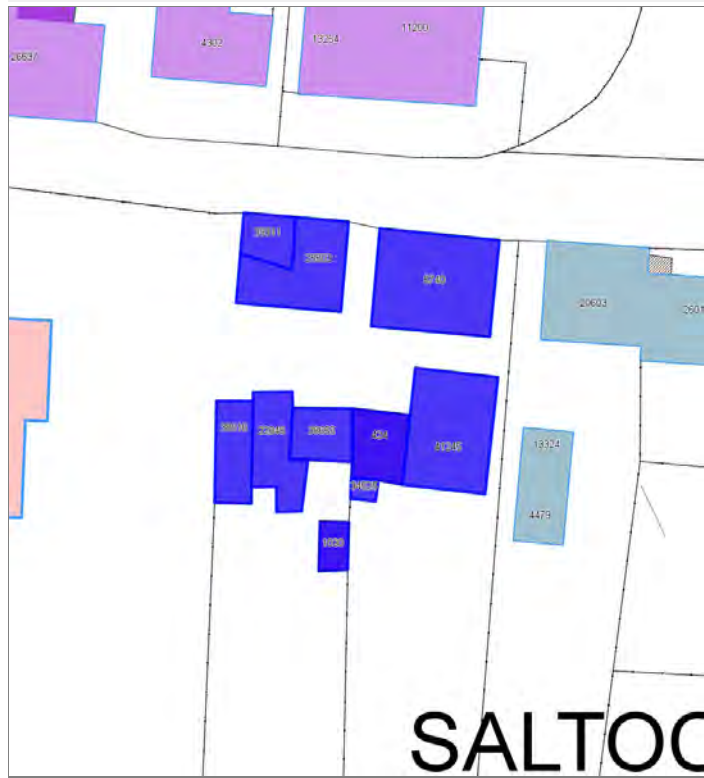



## Informazioni sulla Scheda

### Informazioni sulla Scheda

- **Data rilevazione** 05/08/2019
- **Località** SALTOCCHIO
- **Denominazione** Saltocchio\_Via della Chiesa\_1

## Informazioni sull'Edificio 5740

- **Usi prevalente:** residenziale
- **Usi presenti:** esercizi di vicinato; residenziale permanente

### Edifici di impianto storico

- **Edifici con tipologie edilizie di base:** edifici con preminenza dei caratteri "in linea"

## Informazioni sull'Edificio 22846

- **Usi prevalente:** accessorio
- **Usi presenti:** accessorio

### Manufatti e altri edifici

- **Accessori:** ripostigli, rimessaggi, box

## Informazioni sull'Edificio 25502

- **Usi prevalente:** residenziale
- **Usi presenti:** residenziale permanente

### Edifici di impianto storico

- **Edifici con tipologie edilizie di base:** edilizia con tipologia incerta ottenuta per trasformazioni di edifici più antichi

## Informazioni sull'Edificio 34525

- **Usi prevalente:** non rilevabile

## Informazioni sull'Edificio 38616

- **Usi prevalente:** accessorio
- **Usi presenti:** accessorio

### Manufatti e altri edifici

- **Accessori:** ripostigli, rimessaggi, box

## Informazioni sull'Edificio 38655

- **Usi prevalente:** accessorio
- **Usi presenti:** accessorio

### Edifici di impianto storico

- **Edifici di matrice rurale:** fienili, stalle, manufatti di rimessaggio, ecc.

## Informazioni sull'Edificio 39311

- **Usi prevalente:** non in uso

### Edifici di impianto storico

- **Edifici con tipologie edilizie di base:** edifici con preminenza

dei caratteri "in schiera"

---

### Informazioni sull'Edificio 41245

- **Usò prevalente:** residenziale
- **Usi presenti:** residenziale permanente

#### Edifici di impianto storico

- **Edifici con tipologie edilizie di base:** edifici con preminenza dei caratteri "in linea"

---

### Informazioni sull'Edificato Minore 424

#### Tipo

baracca, manufatto precario

---

### Informazioni sull'Edificato Minore 1020



FOTO n° 13865 (scheda)



FOTO n° 13867 (scheda)



FOTO n° 13870 (scheda)



FOTO n° 13872 (scheda)



FOTO n° 4949 (edificio 5740)



FOTO n° 4950 (edificio 5740)



FOTO n° 4958 (edificio 22846)



FOTO n° 4729 (edificio 25502)



FOTO n° 4731 (edificio 25502)



FOTO n° 4954 (edificio 25502)



FOTO n° 4955 (edificio 25502)



FOTO n° 4956 (edificio 25502)



FOTO n° 4732 (edificio 38616)



FOTO n° 4959 (edificio 38655)



FOTO n° 4730 (edificio 39311)





FOTO n° 4957 (edificio 39311)



FOTO n° 4951 (edificio 41245)



FOTO n° 4952 (edificio minore 424)







## Informazioni sulla Scheda

### Informazioni sulla Scheda

- **Data rilevazione** 05/08/2019
- **Località** SALTOCCHIO
- **Denominazione** Saltocchio\_Via della Chiesa\_2

## Informazioni sull'Edificio 4302

- **Usi prevalenti:** non in uso
- **Usi presenti:** non in uso

### Edifici di impianto storico

- **Edifici a carattere specialistico:** civile

## Informazioni sull'Edificio 9859

- **Usi prevalenti:** accessorio
- **Usi presenti:** accessorio

### Manufatti e altri edifici

- **Edifici di saturazione:** a carattere specialistico

## Informazioni sull'Edificio 9860

- **Usi prevalenti:** agricolo e funzioni connesse
- **Usi presenti:** attività produttiva agricola

### Manufatti e altri edifici

- **Edifici di saturazione:** a carattere specialistico di matrice civile

## Informazioni sull'Edificio 11200

- **Usi prevalenti:** residenziale
- **Usi presenti:** esercizi di vicinato

### Edifici di impianto storico

- **Edifici con tipologie edilizie di base:** edifici con preminenza dei caratteri "in linea"

## Informazioni sull'Edificio 13254

- **Usi prevalenti:** residenziale
- **Usi presenti:** esercizi di vicinato; residenziale permanente

### Edifici di impianto storico

- **Edifici con tipologie edilizie di base:** edifici con preminenza dei caratteri "in schiera"

## Informazioni sull'Edificio 26637

- **Usi prevalenti:** residenziale
- **Usi presenti:** esercizi di vicinato; residenziale permanente

### Edifici di impianto storico

- **Edifici con tipologie edilizie di base:** edifici con preminenza dei caratteri "in linea"

## Informazioni sull'Edificio 36787

- **Uso prevalente:** residenziale
- **Usi presenti:** residenziale permanente
- **Numero alloggi:** 1

#### Manufatti e altri edifici

- **Edifici di saturazione:** a carattere non specialistico (di base)

---

### Informazioni sull'Edificio 41968

- **Uso prevalente:** accessorio
- **Usi presenti:** accessorio

#### Edifici di impianto storico

- **Edifici di matrice rurale:** fienili, stalle, manufatti di rimessaggio, ecc.

---

### Informazioni sull'Edificio 42203

- **Uso prevalente:** accessorio
- **Usi presenti:** accessorio

#### Manufatti e altri edifici

- **Accessori:** ripostigli, rimessaggi, box

---

### Informazioni sull'Edificato Minore 1011

#### Tipo

baracca, manufatto precario

---

### Informazioni sull'Edificato Minore 1012

#### Tipo

tettoia



FOTO n° 13900 (scheda)



FOTO n° 19394 (edificio 4302)



FOTO n° 19397 (edificio 4302)



FOTO n° 19398 (edificio 4302)



FOTO n° 19395 (edificio 9859)



FOTO n° 19399 (edificio 9859)



FOTO n° 19403 (edificio 9860)



FOTO n° 19404 (edificio 9860)



FOTO n° 19405 (edificio 9860)



FOTO n° 4735 (edificio 11200)



FOTO n° 4736 (edificio 11200)



FOTO n° 4734 (edificio 13254)



FOTO n° 4733 (edificio 26637)



FOTO n° 20893 (edificio 26637)



FOTO n° 19400 (edificio 36787)





FOTO n° 19401 (edificio 36787)



FOTO n° 19402 (edificio 36787)



FOTO n° 13719 (edificio 41968)



FOTO n° 19396 (edificio 42203)



FOTO n° 13720 (edificato minore 1011)



FOTO n° 13721 (edificato minore 1012)



**Edifici associati alla Scheda:**

ID 877 | ID 999 | ID 10012 | ID 19529 | ID 29103 | ID 29132 | ID 31409 | ID 41662 | ID 41663 | ID 41664 | ID 41962 | ID 41963 | ID 41964 | ID 41965





## Informazioni sulla Scheda

### Informazioni sulla Scheda

- **Data rilevazione** 05/08/2019
- **Località** SALTOCCHIO
- **Denominazione** Saltocchio\_Via della Croce

## Informazioni sull'Edificio 877

- **Usi prevalente:** accessorio
- **Usi presenti:** accessorio

### Manufatti e altri edifici

- **Accessori:** ripostigli, rimessaggi, box

## Informazioni sull'Edificio 999

- **Usi prevalente:** accessorio
- **Usi presenti:** accessorio

### Manufatti e altri edifici

- **Accessori:** ripostigli, rimessaggi, box

## Informazioni sull'Edificio 10012

- **Usi prevalente:** accessorio
- **Usi presenti:** accessorio

### Manufatti e altri edifici

- **Accessori:** ripostigli, rimessaggi, box

## Informazioni sull'Edificio 19529

- **Usi prevalente:** accessorio
- **Usi presenti:** accessorio

### Manufatti e altri edifici

- **Edifici con caratteri difforni all'edificato tradizionale e/o preesistente:** a carattere non specialistico (di base)

## Informazioni sull'Edificio 29103

- **Usi prevalente:** residenziale
- **Usi presenti:** residenziale permanente

### Edifici di impianto storico

- **Edifici di matrice rurale:** casa colonica isolata

## Informazioni sull'Edificio 29132

- **Usi prevalente:** residenziale
- **Usi presenti:** residenziale permanente

### Edifici di impianto storico

- **Edifici con tipologie edilizie di base:** edifici con preminenza dei caratteri "in schiera"

## Informazioni sull'Edificio 31409

- **Usi prevalente:** accessorio

### Manufatti e altri edifici

▪ **Usi presenti:** accessorio

▪ **Accessori:** ripostigli, rimessaggi, box

---

### Informazioni sull'Edificio 41662

▪ **Uso prevalente:** accessorio  
▪ **Usi presenti:** accessorio

#### Manufatti e altri edifici

▪ **Accessori:** garage

---

### Informazioni sull'Edificio 41663

▪ **Uso prevalente:** residenziale  
▪ **Usi presenti:** residenziale permanente

#### Manufatti e altri edifici

▪ **Edifici con caratteri difformi all'edificato tradizionale e/o preesistente:** a carattere non specialistico (di base)

---

### Informazioni sull'Edificio 41664

▪ **Uso prevalente:** residenziale  
▪ **Usi presenti:** residenziale permanente

#### Manufatti e altri edifici

▪ **Edifici con caratteri difformi all'edificato tradizionale e/o preesistente:** a carattere non specialistico (di base)

---

### Informazioni sull'Edificio 41962

▪ **Uso prevalente:** accessorio  
▪ **Usi presenti:** accessorio

#### Manufatti e altri edifici

▪ **Accessori:** ripostigli, rimessaggi, box

---

### Informazioni sull'Edificio 41963

▪ **Uso prevalente:** residenziale  
▪ **Usi presenti:** residenziale permanente

#### Edifici di impianto storico

▪ **Edifici con tipologie edilizie di base:** edifici con preminenza dei caratteri "in linea"

---

### Informazioni sull'Edificio 41964

▪ **Uso prevalente:** accessorio  
▪ **Usi presenti:** accessorio

#### Manufatti e altri edifici

▪ **Accessori:** ripostigli, rimessaggi, box

---

### Informazioni sull'Edificio 41965

▪ **Uso prevalente:** residenziale  
▪ **Usi presenti:** residenziale permanente  
▪ **Numero alloggi:** 2

#### Edifici di impianto storico

▪ **Edifici con tipologie edilizie di base:** edifici con preminenza dei caratteri "in linea"





FOTO n° 13995 (scheda)



FOTO n° 13996 (scheda)



FOTO n° 13998 (scheda)



FOTO n° 14000 (scheda)



FOTO n° 14001 (scheda)



FOTO n° 14003 (scheda)



FOTO n° 14004 (scheda)



FOTO n° 14005 (scheda)



FOTO n° 13643 (edificio 877)



FOTO n° 13646 (edificio 877)



FOTO n° 13638 (edificio 999)



FOTO n° 13637 (edificio 999)

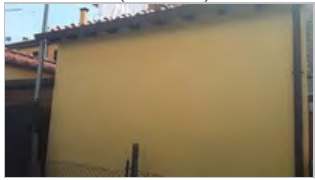

FOTO n° 13660 (edificio 10012)



FOTO n° 13661 (edificio 10012)



FOTO n° 13653 (edificio 19529)



FOTO n° 13662 (edificio 19529)



FOTO n° 5062 (edificio 29103)



FOTO n° 5063 (edificio 29103)



FOTO n° 5066 (edificio 29103)



FOTO n° 5222 (edificio 29103)



FOTO n° 5058 (edificio 29132)



FOTO n° 5059 (edificio 29132)



FOTO n° 5060 (edificio 29132)



FOTO n° 5061 (edificio 29132)



FOTO n° 13658 (edificio 31409)



FOTO n° 13659 (edificio 31409)



FOTO n° 13663 (edificio 41662)



FOTO n° 13652 (edificio 41662)



FOTO n° 13665 (edificio 41662)



FOTO n° 13648 (edificio 41663)



FOTO n° 13664 (edificio 41663)



FOTO n° 13666 (edificio 41663)



FOTO n° 13651 (edificio 41664)



FOTO n° 13639 (edificio 41962)



FOTO n° 13640 (edificio 41962)



FOTO n° 13641 (edificio 41963)



FOTO n° 13642 (edificio 41963)



FOTO n° 13644 (edificio 41963)



FOTO n° 13645 (edificio 41963)



FOTO n° 13649 (edificio 41963)



FOTO n° 13654 (edificio 41963)



FOTO n° 13655 (edificio 41963)



FOTO n° 13656 (edificio 41963)



FOTO n° 13647 (edificio 41964)



FOTO n° 13650 (edificio 41965)



FOTO n° 13657 (edificio 41965)

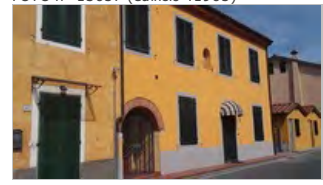

**Edificati Minori associati alla Scheda:**

ID 1039 | ID 1041 | ID 1042 | ID 1043





---

## Informazioni sulla Scheda

---

### Informazioni sulla Scheda

- **Data rilevazione** 05/08/2019
- **Non rilevabile:** Non accessibile e i proprietari non sono presenti
- **Località** SALTOCCHIO
- **Denominazione** Saltocchio\_Via delle Ville\_2\_emnr

---

## Informazioni sull'Edificato Minore 1039

---

## Informazioni sull'Edificato Minore 1041

---

## Informazioni sull'Edificato Minore 1042

---

## Informazioni sull'Edificato Minore 1043







## Informazioni sulla Scheda

### Informazioni sulla Scheda

- **Data rilevazione** 05/08/2019
- **Località** SALTOCCHIO
- **Denominazione** Saltocchio\_Via delle Ville\_2

## Informazioni sull'Edificio 2210

- **Usi prevalenti:** non rilevabile

## Informazioni sull'Edificio 2211

- **Usi prevalenti:** accessorio
- **Usi presenti:** accessorio

### Manufatti e altri edifici

- **Accessori:** ripostigli, rimessaggi, box

## Informazioni sull'Edificio 13864

- **Usi prevalenti:** non in uso
- **Usi presenti:** non in uso

### Edifici di impianto storico

- **Edifici di matrice rurale:** fienili, stalle, manufatti di rimessaggio, ecc.

## Informazioni sull'Edificio 15352

- **Usi prevalenti:** commerciale all'ingrosso e depositi
- **Usi presenti:** depositi edili

### Manufatti e altri edifici

- **Edifici di saturazione:** a carattere non specialistico (di base)

## Informazioni sull'Edificio 15353

- **Usi prevalenti:** accessorio
- **Usi presenti:** accessorio

### Manufatti e altri edifici

- **Accessori:** garage

## Informazioni sull'Edificio 15354

- **Usi prevalenti:** residenziale
- **Usi presenti:** residenziale permanente

### Edifici di impianto storico

- **Edifici con tipologie edilizie di base:** edifici con preminenza dei caratteri "in linea"

## Informazioni sull'Edificio 23662

- **Usi prevalenti:** accessorio
- **Usi presenti:** accessorio

### Manufatti e altri edifici

- **Accessori:** ripostigli, rimessaggi, box

---

### Informazioni sull'Edificio 38986

- **Uso prevalente:** residenziale
- **Usi presenti:** residenziale permanente

#### Edifici di impianto storico

- **Edifici con tipologie edilizie di base:** edifici con preminenza dei caratteri "in linea"

---

### Informazioni sull'Edificio 39216

- **Uso prevalente:** accessorio
- **Usi presenti:** accessorio

#### Manufatti e altri edifici

- **Accessori:** forni

---

### Informazioni sull'Edificio 41622

- **Uso prevalente:** residenziale
- **Usi presenti:** residenziale permanente

#### Manufatti e altri edifici

- **Edifici con caratteri conformi all'edificato tradizionale e/o preesistente:** a carattere non specialistico (di base)

---

### Informazioni sull'Edificio 41623

- **Uso prevalente:** commerciale
- **Usi presenti:** esercizi di vicinato

#### Edifici di impianto storico

- **Edifici con tipologie edilizie di base:** edilizia con tipologia incerta ottenuta per trasformazioni di edifici più antichi

---

### Informazioni sull'Edificio 42018

- **Uso prevalente:** residenziale
- **Usi presenti:** residenziale permanente

#### Edifici di impianto storico

- **Edifici con tipologie edilizie di base:** edifici con preminenza dei caratteri "in schiera"

---

### Informazioni sull'Edificato Minore 350

#### Tipo

baracca, manufatto precario

# Rilievi fotografici



FOTO n° 14068 (scheda)



FOTO n° 14070 (scheda)



FOTO n° 14072 (scheda)



FOTO n° 14073 (scheda)



FOTO n° 14075 (scheda)



FOTO n° 14076 (scheda)



FOTO n° 3842 (edificio 13864)



FOTO n° 3843 (edificio 13864)



FOTO n° 3839 (edificio 15352)



FOTO n° 3840 (edificio 15352)



FOTO n° 3841 (edificio 15353)



FOTO n° 3873 (edificio 15354)



FOTO n° 10752 (edificio 23662)



FOTO n° 10756 (edificio 23662)



FOTO n° 14044 (edificio 38986)



FOTO n° 14047 (edificio 38986)



FOTO n° 14055 (edificio 39216)



FOTO n° 3869 (edificio 41622)



FOTO n° 3870 (edificio 41622)



FOTO n° 3874 (edificio 41623)



FOTO n° 3875 (edificio 41623)



FOTO n° 14052 (edificio 42018)



FOTO n° 14053 (edificio 42018)



FOTO n° 14054 (edificio 42018)



FOTO n° 3876 (edificato minore 350)





**Edifici associati alla Scheda:**

ID 644 | ID 1859 | ID 14589 | ID 18970 | ID 19711 | ID 21674 | ID 23540 | ID 23541 | ID 34363 | ID 34790 |

**Edificati Minori associati alla Scheda:**

ID 1061 | ID 1062 |





## Informazioni sulla Scheda

### Informazioni sulla Scheda

- **Data rilevazione** 05/08/2019
- **Località** SALTOCCHIO
- **Denominazione** Saltocchio\_Via Maria Domenica Barbantini

## Informazioni sull'Edificio 644

- **Uso prevalente:** non rilevabile

## Informazioni sull'Edificio 1859

- **Uso prevalente:** residenziale
- **Usi presenti:** residenziale permanente

### Edifici di impianto storico

- **Edifici con tipologie edilizie di base:** edifici con preminenza dei caratteri "in schiera"

## Informazioni sull'Edificio 14589

- **Uso prevalente:** residenziale
- **Usi presenti:** residenziale permanente

### Edifici di impianto storico

- **Edifici con tipologie edilizie di base:** edifici con preminenza dei caratteri "in schiera"

## Informazioni sull'Edificio 18970

- **Uso prevalente:** residenziale
- **Usi presenti:** residenziale permanente

### Manufatti e altri edifici

- **Edifici di saturazione:** a carattere non specialistico (di base)

## Informazioni sull'Edificio 19711

## Informazioni sull'Edificio 21674

- **Uso prevalente:** non rilevabile

## Informazioni sull'Edificio 23540

- **Uso prevalente:** residenziale
- **Usi presenti:** residenziale permanente

### Edifici di impianto storico

- **Edifici con tipologie edilizie di base:** edifici con preminenza dei caratteri "in schiera"

## Informazioni sull'Edificio 23541

- **Uso prevalente:** accessorio
- **Usi presenti:** accessorio

**Manufatti e altri edifici**  
▪ **Accessori:** forni

---

### Informazioni sull'Edificio 34363

- **Uso prevalente:** non rilevabile

---

### Informazioni sull'Edificio 34790

- **Uso prevalente:** accessorio
- **Usi presenti:** accessorio

**Edifici di impianto storico**

- **Edifici di matrice rurale:** fienili, stalle, manufatti di rimessaggio, ecc.

---

### Informazioni sull'Edificato Minore 1061

Tipo  
**tettoia**

---

### Informazioni sull'Edificato Minore 1062

Tipo  
**tettoia**

# Rilievi fotografici



FOTO n° 14182 (scheda)



FOTO n° 14183 (scheda)



FOTO n° 14184 (scheda)



FOTO n° 13677 (edificio 644)



FOTO n° 13680 (edificio 1859)



FOTO n° 13679 (edificio 14589)



FOTO n° 13682 (edificio 14589)



FOTO n° 13681 (edificio 18970)



FOTO n° 13675 (edificio 19711)



FOTO n° 13674 (edificio 23540)



FOTO n° 13683 (edificio 23540)



FOTO n° 13676 (edificio 23541)



FOTO n° 13678 (edificio 23541)



FOTO n° 13673 (edificio 34790)



FOTO n° 14180 (edificato minore 1061)



FOTO n° 14181 (edificato minore 1062)





## Report Scheda Edifici agglomerato storico Maggiano\_Via Sarzanese\_2 N°45

### Edifici associati alla Scheda:

ID 2904 | ID 3900 | ID 8138 | ID 8143 | ID 8144 | ID 10297 | ID 10894 | ID 11673 | ID 11674 | ID 12932 | ID 25514 | ID 26417 | ID 31852 | ID 32838 | ID 41372 | ID 43760 | ID 44458 |

### Edificati Minori associati alla Scheda:

ID 8 | ID 948 | ID 950 | ID 5548 |





## Informazioni sulla Scheda

### Informazioni sulla Scheda

- **Data rilevazione** 06/08/2019
- **Località** MAGGIANO
- **Denominazione** Maggiano\_Via Sarzanese\_2

## Informazioni sull'Edificio 2904

- **Usi prevalente:** residenziale
- **Usi presenti:** residenziale permanente

### Edifici di impianto storico

- **Edifici con tipologie edilizie di base:** edifici con preminenza dei caratteri "in linea"

## Informazioni sull'Edificio 3900

- **Usi prevalente:** non rilevabile
- **Usi presenti:** non rilevabile

### Manufatti e altri edifici

- **Accessori:** ripostigli, rimessaggi, box

## Informazioni sull'Edificio 8138

- **Usi prevalente:** non in uso
- **Usi presenti:** non in uso

### Edifici di impianto storico

- **Edifici di matrice rurale:** fienili, stalle, manufatti di rimessaggio, ecc.

## Informazioni sull'Edificio 8143

- **Usi prevalente:** residenziale
- **Usi presenti:** residenziale permanente
- **Numero alloggi:** 1

### Edifici di impianto storico

- **Edifici con tipologie edilizie di base:** edifici con preminenza dei caratteri "in linea"

## Informazioni sull'Edificio 8144

- **Usi prevalente:** residenziale
- **Usi presenti:** residenziale permanente

### Manufatti e altri edifici

- **Edifici con caratteri difforni all'edificato tradizionale e/o preesistente:** a carattere non specialistico (di base)

## Informazioni sull'Edificio 10297

- **Usi prevalente:** residenziale
- **Usi presenti:** residenziale permanente
- **Numero alloggi:** 3

### Manufatti e altri edifici

- **Edifici con caratteri conformi all'edificato tradizionale e/o preesistente:** a carattere non specialistico (di base)

## Informazioni sull'Edificio 10894

- **Uso prevalente:** residenziale
- **Usi presenti:** residenziale permanente

### Edifici di impianto storico

- **Edifici con tipologie edilizie di base:** edifici con preminenza dei caratteri "in linea"

## Informazioni sull'Edificio 11673

- **Uso prevalente:** accessorio
- **Usi presenti:** accessorio

### Edifici di impianto storico

- **Edifici di matrice rurale:** fienili, stalle, manufatti di rimessaggio, ecc.

## Informazioni sull'Edificio 11674

- **Uso prevalente:** residenziale
- **Usi presenti:** residenziale permanente

### Edifici di impianto storico

- **Edifici con tipologie edilizie di base:** edifici con preminenza dei caratteri "in linea"

## Informazioni sull'Edificio 12932

- **Uso prevalente:** residenziale
- **Usi presenti:** pubblico; amministrativo; residenziale permanente

### Manufatti e altri edifici

- **Edifici con caratteri conformi all'edificato tradizionale e/o preesistente:** a carattere non specialistico (di base)

## Informazioni sull'Edificio 25514

- **Uso prevalente:** residenziale
- **Usi presenti:** residenziale permanente

### Edifici di impianto storico

- **Edifici di matrice rurale:** fienili, stalle, manufatti di rimessaggio, ecc.

## Informazioni sull'Edificio 26417

- **Uso prevalente:** accessorio
- **Usi presenti:** accessorio

### Manufatti e altri edifici

- **Accessori:** ripostigli, rimessaggi, box

## Informazioni sull'Edificio 31852

- **Uso prevalente:** residenziale
- **Usi presenti:** esercizi di vicinato; somministrazione alimenti e bevande; residenziale permanente

### Edifici di impianto storico

- **Edifici con tipologie edilizie di base:** edifici con preminenza dei caratteri "in linea"

## Informazioni sull'Edificio 32838

- **Uso prevalente:** residenziale
- **Usi presenti:** residenziale permanente

### Edifici di impianto storico

- **Edifici con tipologie edilizie di base:** edifici con preminenza dei caratteri "in schiera"

## Informazioni sull'Edificio 41372

- **Uso prevalente:** residenziale
- **Usi presenti:** residenziale permanente

### Edifici di impianto storico

- **Edifici con tipologie edilizie di base:** edifici con preminenza dei caratteri "in schiera"

## Informazioni sull'Edificio 43760

- **Uso prevalente:** accessorio
- **Usi presenti:** accessorio

### Edifici di impianto storico

- **Edifici di matrice rurale:** fienili, stalle, manufatti di rimessaggio, ecc.

## Informazioni sull'Edificio 44458

- **Uso prevalente:** accessorio
- **Usi presenti:** accessorio

### Manufatti e altri edifici

- **Accessori:** ripostigli, rimessaggi, box

## Informazioni sull'Edificato Minore 8

Tipo  
baracca, manufatto precario

---

**Informazioni sull'Edificato Minore 948**

Tipo  
tettoia

---

**Informazioni sull'Edificato Minore 950**

Tipo  
tettoia

---

**Informazioni sull'Edificato Minore 5548**

# Rilievi fotografici



FOTO n° 40309 (scheda)



FOTO n° 40311 (scheda)



FOTO n° 40312 (scheda)



FOTO n° 91 (edificio 2904)



FOTO n° 93 (edificio 2904)



FOTO n° 90 (edificio 8138)



FOTO n° 92 (edificio 8138)



FOTO n° 94 (edificio 8138)



FOTO n° 95 (edificio 8138)



FOTO n° 122 (edificio 8143)



FOTO n° 125 (edificio 8143)



FOTO n° 12804 (edificio 8144)



FOTO n° 101 (edificio 10297)



FOTO n° 102 (edificio 10297)



FOTO n° 103 (edificio 10297)





FOTO n° 115 (edificio 10297)



FOTO n° 104 (edificio 10894)



FOTO n° 106 (edificio 10894)



FOTO n° 12805 (edificio 11673)



FOTO n° 127 (edificio 11674)



FOTO n° 126 (edificio 11674)



FOTO n° 129 (edificio 11674)



FOTO n° 105 (edificio 12932)



FOTO n° 107 (edificio 12932)



FOTO n° 108 (edificio 12932)



FOTO n° 96 (edificio 25514)



FOTO n° 97 (edificio 25514)



FOTO n° 98 (edificio 25514)



FOTO n° 99 (edificio 31852)



FOTO n° 100 (edificio 31852)



FOTO n° 109 (edificio 31852)



FOTO n° 113 (edificio 32838)



FOTO n° 121 (edificio 32838)



FOTO n° 159 (edificio 41372)



FOTO n° 160 (edificio 41372)



FOTO n° 161 (edificio 41372)



FOTO n° 128 (edificio 43760)



FOTO n° 12797 (edificato minore 8)



FOTO n° 12794 (edificato minore 948)



FOTO n° 12795 (edificato minore 950)



Edifici associati alla Scheda:

ID 9360 | ID 9630 | ID 31540 | ID 31541 | ID 43560



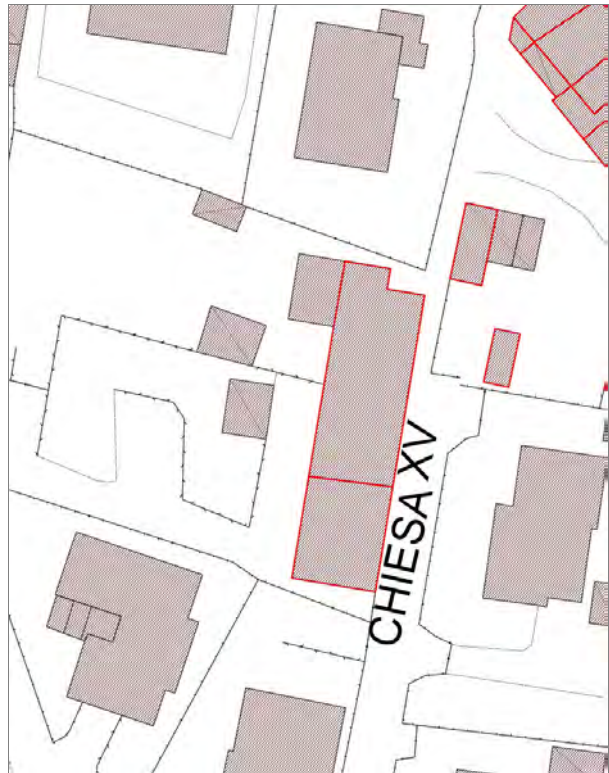

## Informazioni sulla Scheda

### Informazioni sulla Scheda

- **Data rilevazione** 07/08/2019
- **Località** SANTA MARIA A COLLE
- **Denominazione** S.Maria a Colle\_Via della Chiesa XV

## Informazioni sull'Edificio 9360

- **Usi prevalenti:** non rilevabile
- **Usi presenti:** non rilevabile

### Manufatti e altri edifici

- **Accessori:** ripostigli, rimessaggi, box

## Informazioni sull'Edificio 9630

- **Usi prevalenti:** residenziale
- **Usi presenti:** residenziale permanente
- **Numero alloggi:** 3

### Edifici di impianto storico

- **Edifici con tipologie edilizie di base:** edifici con preminenza dei caratteri "in linea"

## Informazioni sull'Edificio 31540

- **Usi prevalenti:** non rilevabile

## Informazioni sull'Edificio 31541

- **Usi prevalenti:** non rilevabile

## Informazioni sull'Edificio 43560

- **Usi prevalenti:** residenziale
- **Usi presenti:** residenziale permanente
- **Numero alloggi:** 1

### Edifici di impianto storico

- **Edifici con tipologie edilizie di base:** edifici con preminenza dei caratteri "in linea"

## Rilievi fotografici



FOTO n° 15564 (scheda)



FOTO n° 15556 (edificio 9630)



FOTO n° 15557 (edificio 9630)



FOTO n° 15559 (edificio 9630)



FOTO n° 15561 (edificio 9630)



FOTO n° 15562 (edificio 9630)



FOTO n° 15563 (edificio 9630)



FOTO n° 15551 (edificio 43560)



FOTO n° 15552 (edificio 43560)



FOTO n° 15554 (edificio 43560)





# Report Scheda Edifici agglomerato storico Maggiano\_Al Moro di Millo N°51

## Edifici associati alla Scheda:

ID 1471 | ID 1525 | ID 10600 | ID 13044 | ID 13838 | ID 20884 | ID 20963 | ID 26613 | ID 26614 | ID 33026 | ID 33027 | ID 39875 | ID 41945 | ID 42107

## Edificati Minori associati alla Scheda:

ID 975 | ID 977 | ID 980 | ID 983





## Informazioni sulla Scheda

### Informazioni sulla Scheda

- **Data rilevazione** 09/08/2019
- **Località** MAGGIANO
- **Denominazione** Maggiano\_Al Moro di Millo

## Informazioni sull'Edificio 1471

- **Uso prevalente:** residenziale
- **Usi presenti:** artigianato di servizio o artistico; residenziale permanente
- **Numero alloggi:** 1

### Edifici di impianto storico

- **Edifici con tipologie edilizie di base:** edifici con preminenza dei caratteri "in linea"

## Informazioni sull'Edificio 1525

- **Uso prevalente:** accessorio
- **Usi presenti:** accessorio

### Manufatti e altri edifici

- **Accessori:** forni

## Informazioni sull'Edificio 10600

- **Uso prevalente:** residenziale
- **Usi presenti:** residenziale permanente
- **Numero alloggi:** 1

### Edifici di impianto storico

- **Edifici di matrice rurale:** fienili, stalle, manufatti di rimessaggio, ecc.

## Informazioni sull'Edificio 13044

- **Uso prevalente:** residenziale
- **Usi presenti:** residenziale permanente
- **Numero alloggi:** 2

### Edifici di impianto storico

- **Edifici con tipologie edilizie di base:** edifici con preminenza dei caratteri "in linea"

## Informazioni sull'Edificio 13838

- **Uso prevalente:** residenziale
- **Usi presenti:** residenziale permanente
- **Numero alloggi:** 1

### Edifici di impianto storico

- **Edifici con tipologie edilizie di base:** edilizia con tipologia incerta ottenuta per trasformazioni di edifici più antichi

## Informazioni sull'Edificio 20884

- **Uso prevalente:** accessorio
- **Usi presenti:** accessorio

### Manufatti e altri edifici

- **Accessori:** ripostigli, rimessaggi, box

## Informazioni sull'Edificio 20963

- **Uso prevalente:** residenziale
- **Usi presenti:** residenziale permanente
- **Numero alloggi:** 2

#### Edifici di impianto storico

- **Edifici con tipologie edilizie di base:** edifici con preminenza dei caratteri "in linea"

### Informazioni sull'Edificio 26613

- **Uso prevalente:** accessorio
- **Usi presenti:** accessorio

#### Manufatti e altri edifici

- **Accessori:** ripostigli, rimessaggi, box

### Informazioni sull'Edificio 26614

- **Uso prevalente:** residenziale
- **Usi presenti:** residenziale permanente
- **Numero alloggi:** 1

#### Edifici di impianto storico

- **Edifici con tipologie edilizie di base:** edifici con preminenza dei caratteri "in schiera"

### Informazioni sull'Edificio 33026

- **Uso prevalente:** accessorio
- **Usi presenti:** accessorio

#### Manufatti e altri edifici

- **Accessori:** altro

### Informazioni sull'Edificio 33027

- **Uso prevalente:** residenziale
- **Usi presenti:** residenziale permanente
- **Numero alloggi:** 1

#### Edifici di impianto storico

- **Edifici con tipologie edilizie di base:** edifici con preminenza dei caratteri "in schiera"

### Informazioni sull'Edificio 39875

- **Uso prevalente:** residenziale
- **Usi presenti:** residenziale permanente
- **Numero alloggi:** 1

#### Edifici di impianto storico

- **Edifici con tipologie edilizie di base:** edifici con preminenza dei caratteri "in linea"

### Informazioni sull'Edificio 41945

- **Uso prevalente:** accessorio
- **Usi presenti:** accessorio

#### Edifici di impianto storico

- **Edifici di matrice rurale:** fienili, stalle, manufatti di rimessaggio, ecc.

### Informazioni sull'Edificio 42107

- **Uso prevalente:** accessorio
- **Usi presenti:** accessorio

#### Manufatti e altri edifici

- **Accessori:** altro

### Informazioni sull'Edificato Minore 975

Tipo  
tettoia

### Informazioni sull'Edificato Minore 977

Tipo  
baracca, manufatto precario

### Informazioni sull'Edificato Minore 980

Tipo  
baracca, manufatto precario

### Informazioni sull'Edificato Minore 983

Tipo  
tettoia

# Rilievi fotografici



FOTO n° 13071 (edificio 1471)



FOTO n° 13084 (edificio 1471)



FOTO n° 13057 (edificio 1525)



FOTO n° 13128 (edificio 1525)



FOTO n° 13094 (edificio 10600)



FOTO n° 13106 (edificio 10600)



FOTO n° 13108 (edificio 10600)



FOTO n° 13109 (edificio 10600)



FOTO n° 13125 (edificio 10600)



FOTO n° 13065 (edificio 13044)



FOTO n° 13077 (edificio 13044)



FOTO n° 13080 (edificio 13044)



FOTO n° 13096 (edificio 13838)



FOTO n° 13101 (edificio 13838)



FOTO n° 13103 (edificio 13838)





FOTO n° 13121 (edificio 13838)



FOTO n° 13100 (edificio 20884)



FOTO n° 13124 (edificio 20884)



FOTO n° 13055 (edificio 20963)



FOTO n° 13066 (edificio 20963)



FOTO n° 13073 (edificio 20963)



FOTO n° 13082 (edificio 26613)



FOTO n° 13123 (edificio 26613)



FOTO n° 13126 (edificio 26613)



FOTO n° 13088 (edificio 26614)



FOTO n° 13093 (edificio 26614)



FOTO n° 13102 (edificio 26614)



FOTO n° 13120 (edificio 26614)



FOTO n° 13078 (edificio 33026)



FOTO n° 13068 (edificio 33027)





FOTO n° 13087 (edificio 33027)



FOTO n° 13090 (edificio 33027)



FOTO n° 13097 (edificio 39875)



FOTO n° 13105 (edificio 39875)



FOTO n° 13107 (edificio 39875)



FOTO n° 13113 (edificio 39875)



FOTO n° 13122 (edificio 39875)



FOTO n° 13052 (edificio 41945)



FOTO n° 13130 (edificio 41945)



FOTO n° 13131 (edificio 41945)



FOTO n° 16105 (edificio 42107)



FOTO n° 13061 (edificio minore 975)



FOTO n° 13129 (edificio minore 975)



FOTO n° 13076 (edificio minore 977)



FOTO n° 13085 (edificio minore 980)



FOTO n° 13091 (edificato minore 983)







## Informazioni sulla Scheda

### Informazioni sulla Scheda

- **Data rilevazione** 09/08/2019
- **Località** MAGGIANO
- **Denominazione** Maggiano\_Al Molino di Fondo

## Informazioni sull'Edificio 4023

- **Uso prevalente:** accessorio
- **Usi presenti:** accessorio

### Manufatti e altri edifici

- **Accessori:** garage

## Informazioni sull'Edificio 4024

- **Uso prevalente:** misto
- **Usi presenti:** esercizi di vicinato; residenziale permanente

### Manufatti e altri edifici

- **Edifici con caratteri difformi all'edificato tradizionale e/o preesistente:** a carattere non specialistico (di base)

## Informazioni sull'Edificio 4025

- **Uso prevalente:** residenziale
- **Usi presenti:** residenziale permanente

### Manufatti e altri edifici

- **Edifici con caratteri conformi all'edificato tradizionale e/o preesistente:** a carattere non specialistico (di base)

## Informazioni sull'Edificio 4026

- **Uso prevalente:** industriale e artigianale
- **Usi presenti:** esercizi di vicinato; artigianale

### Edifici di impianto storico

- **Altri edifici:** edifici degradanti e decontestualizzati

## Informazioni sull'Edificio 4027

- **Uso prevalente:** residenziale
- **Usi presenti:** residenziale permanente

### Edifici di impianto storico

- **Edifici con tipologie edilizie di base:** edilizia di base derivata da ex opifici o manufatti specialistici

## Informazioni sull'Edificio 4028

- **Uso prevalente:** non in uso
- **Usi presenti:** lavori in corso

### Edifici di impianto storico

- **Edifici di matrice rurale:** casa colonica isolata

## Informazioni sull'Edificio 10684

- **Uso prevalente:** commerciale
- **Usi presenti:** esercizi di vicinato

#### **Manufatti e altri edifici**

- **Edifici con caratteri difformi all'edificio tradizionale e/o preesistente:** a carattere specialistico di matrice civile

---

### **Informazioni sull'Edificio 41943**

- **Uso prevalente:** non in uso
- **Usi presenti:** lavori in corso

#### **Manufatti e altri edifici**

- **Edifici con caratteri conformi all'edificio tradizionale e/o preesistente:** a carattere non specialistico (di base)

---

### **Informazioni sull'Edificato Minore 969**

Tipo  
**tettoia**





FOTO n° 12978 (edificio 4023)



FOTO n° 12980 (edificio 4023)



FOTO n° 13003 (edificio 4023)



FOTO n° 13012 (edificio 4024)



FOTO n° 13014 (edificio 4024)



FOTO n° 13016 (edificio 4024)



FOTO n° 12973 (edificio 4025)



FOTO n° 12974 (edificio 4025)



FOTO n° 12975 (edificio 4025)



FOTO n° 12976 (edificio 4025)



FOTO n° 12981 (edificio 4025)



FOTO n° 13018 (edificio 4025)



FOTO n° 12993 (edificio 4026)



FOTO n° 12995 (edificio 4026)



FOTO n° 12967 (edificio 4027)



FOTO n° 12971 (edificio 4027)



FOTO n° 12972 (edificio 4027)



FOTO n° 12983 (edificio 4027)



FOTO n° 12984 (edificio 4027)



FOTO n° 12985 (edificio 4027)



FOTO n° 12988 (edificio 4027)



FOTO n° 12989 (edificio 4027)



FOTO n° 12991 (edificio 4027)



FOTO n° 12994 (edificio 4027)



FOTO n° 12998 (edificio 4027)



FOTO n° 12986 (edificio 4028)



FOTO n° 12990 (edificio 4028)



FOTO n° 12996 (edificio 4028)



FOTO n° 12997 (edificio 4028)



FOTO n° 12999 (edificio 4028)



FOTO n° 13000 (edificio 4028)



FOTO n° 12977 (edificio 10684)



FOTO n° 12979 (edificio 10684)



FOTO n° 12982 (edificio 10684)



FOTO n° 13006 (edificio 10684)



FOTO n° 13009 (edificio 10684)



FOTO n° 12987 (edificio 41943)



FOTO n° 12992 (edificato minore 969)



# Report Scheda Edifici agglomerato storico S.Macario in Piano\_Casamerlo N°53

## Edifici associati alla Scheda:

ID 44 | ID 6077 | ID 7100 | ID 7101 | ID 7102 | ID 8706 | ID 10767 | ID 10768 | ID 13456 | ID 17770 | ID 26480 | ID 29906 | ID 30795 | ID 32226 | ID 37774 | ID 41950

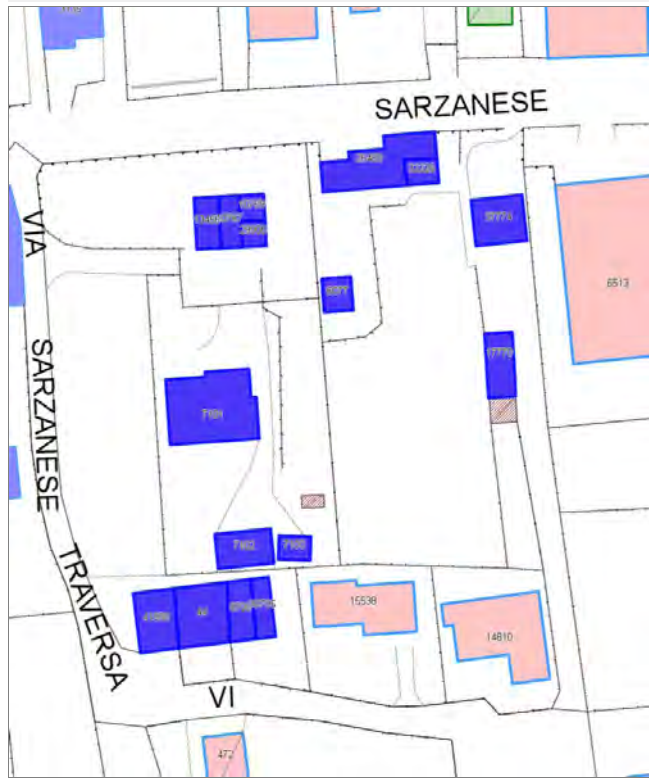

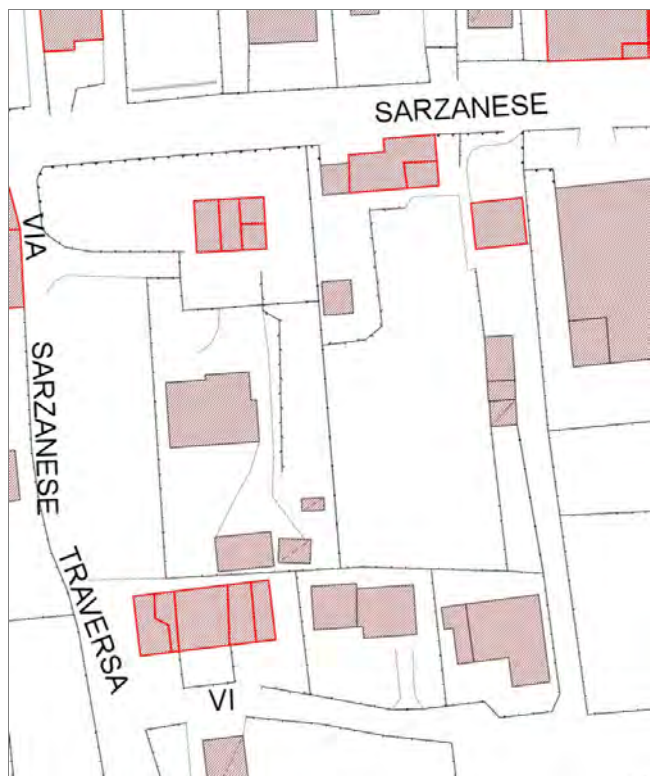

## Informazioni sulla Scheda

### Informazioni sulla Scheda

- Data rilevazione 09/08/2019
- Località SAN MACARIO IN PIANO
- Denominazione S.Macario in Piano\_Casamerlo

## Informazioni sull'Edificio 44

- **Uso prevalente:** residenziale
- **Usi presenti:** residenziale permanente
- **Numero alloggi:** 1

### Edifici di impianto storico

- **Edifici con tipologie edilizie di base:** edifici con preminenza dei caratteri "in schiera"

## Informazioni sull'Edificio 6077

- **Uso prevalente:** accessorio
- **Usi presenti:** accessorio

### Edifici di impianto storico

- **Edifici di matrice rurale:** fienili, stalle, manufatti di rimessaggio, ecc.

## Informazioni sull'Edificio 7100

- **Uso prevalente:** accessorio
- **Usi presenti:** accessorio

### Manufatti e altri edifici

- **Accessori:** ripostigli, rimessaggi, box

## Informazioni sull'Edificio 7101

- **Uso prevalente:** residenziale
- **Usi presenti:** residenziale permanente

### Manufatti e altri edifici

- **Edifici con caratteri difformi all'edificato tradizionale e/o preesistente:** a carattere non specialistico (di base)

## Informazioni sull'Edificio 7102

- **Uso prevalente:** accessorio
- **Usi presenti:** accessorio

### Manufatti e altri edifici

- **Accessori:** garage

## Informazioni sull'Edificio 8706

- **Uso prevalente:** accessorio
- **Usi presenti:** accessorio

### Edifici di impianto storico

- **Edifici di matrice rurale:** fienili, stalle, manufatti di rimessaggio, ecc.

## Informazioni sull'Edificio 10767



- **Uso prevalente:** residenziale
- **Usi presenti:** non in uso

#### Edifici di impianto storico

- **Edifici con tipologie edilizie di base:** edifici con preminenza dei caratteri "in schiera"

### Informazioni sull'Edificio 10768

- **Uso prevalente:** accessorio
- **Usi presenti:** accessorio

#### Edifici di impianto storico

- **Edifici di matrice rurale:** fienili, stalle, manufatti di rimessaggio, ecc.

### Informazioni sull'Edificio 13456

- **Uso prevalente:** residenziale
- **Usi presenti:** non in uso

#### Edifici di impianto storico

- **Edifici con tipologie edilizie di base:** edifici con preminenza dei caratteri "in schiera"

### Informazioni sull'Edificio 17770

- **Uso prevalente:** accessorio
- **Usi presenti:** accessorio

#### Edifici di impianto storico

- **Edifici di matrice rurale:** fienili, stalle, manufatti di rimessaggio, ecc.

### Informazioni sull'Edificio 26480

- **Uso prevalente:** residenziale
- **Usi presenti:** accessorio; residenziale permanente
- **Numero alloggi:** 1

#### Edifici di impianto storico

- **Edifici con tipologie edilizie di base:** edifici con preminenza dei caratteri "in schiera"

### Informazioni sull'Edificio 29906

- **Uso prevalente:** accessorio
- **Usi presenti:** accessorio

#### Edifici di impianto storico

- **Edifici di matrice rurale:** fienili, stalle, manufatti di rimessaggio, ecc.

### Informazioni sull'Edificio 30795

- **Uso prevalente:** accessorio
- **Usi presenti:** accessorio

#### Edifici di impianto storico

- **Edifici di matrice rurale:** fienili, stalle, manufatti di rimessaggio, ecc.

### Informazioni sull'Edificio 32226

- **Uso prevalente:** residenziale
- **Usi presenti:** residenziale permanente
- **Numero alloggi:** 1

#### Edifici di impianto storico

- **Edifici con tipologie edilizie di base:** edifici con preminenza dei caratteri "in schiera"

### Informazioni sull'Edificio 37774

- **Uso prevalente:** residenziale
- **Usi presenti:** residenziale permanente

#### Edifici di impianto storico

- **Edifici con tipologie edilizie di base:** edifici con preminenza dei caratteri "in linea"

### Informazioni sull'Edificio 41950

- **Uso prevalente:** residenziale
- **Usi presenti:** residenziale permanente
- **Numero alloggi:** 1

#### Edifici di impianto storico

- **Edifici con tipologie edilizie di base:** edifici con preminenza dei caratteri "in schiera"



# Rilievi fotografici



FOTO n° 13275 (edificio 44)



FOTO n° 13282 (edificio 44)

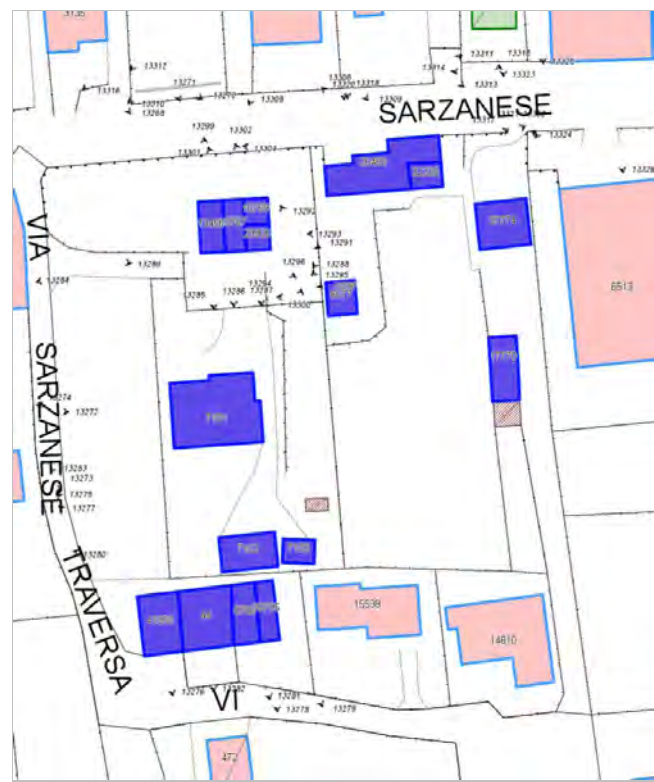

FOTO n° 13292 (edificio 6077)



FOTO n° 13294 (edificio 6077)



FOTO n° 13322 (edificio 6077)



FOTO n° 13280 (edificio 8706)



FOTO n° 13281 (edificio 8706)



FOTO n° 13300 (edificio 8706)



FOTO n° 13286 (edificio 10767)



FOTO n° 13301 (edificio 10767)

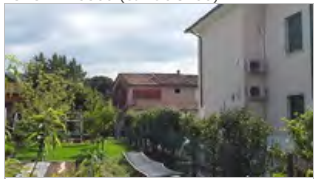

FOTO n° 13291 (edificio 10768)



FOTO n° 13302 (edificio 10768)



FOTO n° 13283 (edificio 13456)



FOTO n° 13284 (edificio 13456)



FOTO n° 13285 (edificio 13456)



FOTO n° 13299 (edificio 13456)



FOTO n° 13288 (edificio 26480)



FOTO n° 13304 (edificio 26480)



FOTO n° 13306 (edificio 26480)



FOTO n° 13311 (edificio 26480)



FOTO n° 13317 (edificio 26480)



FOTO n° 13287 (edificio 29906)



FOTO n° 13290 (edificio 29906)



FOTO n° 13278 (edificio 30795)



FOTO n° 13279 (edificio 30795)



FOTO n° 13296 (edificio 30795)



FOTO n° 13295 (edificio 32226)



FOTO n° 13321 (edificio 32226)



FOTO n° 13293 (edificio 37774)



FOTO n° 13315 (edificio 37774)



FOTO n° 13276 (edificio 41950)



FOTO n° 13277 (edificio 41950)



**Edifici associati alla Scheda:**

ID 13689 | ID 35413 | ID 41951 | ID 41952 | ID 43480

**Edificati Minori associati alla Scheda:**

ID 990 | ID 991





## Informazioni sulla Scheda

### Informazioni sulla Scheda

- **Data rilevazione** 09/08/2019
- **Località** SAN MACARIO IN PIANO
- **Denominazione** S.Macario in Piano\_Vignola

## Informazioni sull'Edificio 13689

- **Usi prevalente:** non in uso
- **Usi presenti:** non in uso

### Edifici di impianto storico

- **Edifici di matrice rurale:** fienili, stalle, manufatti di rimessaggio, ecc.

## Informazioni sull'Edificio 35413

- **Usi prevalente:** residenziale
- **Usi presenti:** accessorio; esercizi di vicinato; residenziale permanente
- **Numero alloggi:** 2

### Edifici di impianto storico

- **Edifici con tipologie edilizie di base:** edifici con preminenza dei caratteri "in linea"

## Informazioni sull'Edificio 41951

- **Usi prevalente:** commerciale
- **Usi presenti:** esercizi di vicinato; somministrazione alimenti e bevande

### Manufatti e altri edifici

- **Edifici con caratteri difforni all'edificato tradizionale e/o preesistente:** a carattere specialistico di matrice civile

## Informazioni sull'Edificio 41952

- **Usi prevalente:** accessorio
- **Usi presenti:** accessorio

### Manufatti e altri edifici

- **Accessori:** ripostigli, rimessaggi, box

## Informazioni sull'Edificio 43480

- **Usi prevalente:** residenziale
- **Usi presenti:** esercizi di vicinato; residenziale permanente
- **Numero alloggi:** 2

### Edifici di impianto storico

- **Edifici con tipologie edilizie di base:** edifici con preminenza dei caratteri "in linea"

## Informazioni sull'Edificato Minore 990

### Tipo

baracca, manufatto precario



Tipo

**baracca, manufatto precario**



FOTO n° 13325 (edificio 13689)



FOTO n° 13337 (edificio 13689)



FOTO n° 13324 (edificio 35413)



FOTO n° 13326 (edificio 35413)



FOTO n° 13339 (edificio 35413)



FOTO n° 13332 (edificio 41951)



FOTO n° 13333 (edificio 41952)



FOTO n° 13334 (edificio 41952)



FOTO n° 54425 (edificio 43480)



FOTO n° 54426 (edificio 43480)



FOTO n° 54427 (edificio 43480)



FOTO n° 13323 (edificio minore 990)



FOTO n° 13331 (edificio minore 991)



# Report Scheda Edifici agglomerato storico S.Macario in Piano\_Via Sarzanese\_1 N°55

## Edifici associati alla Scheda:

ID 782 | ID 4359 | ID 12577 | ID 12891 | ID 20289 | ID 22835 | ID 24331 | ID 38203 | ID 39023 | ID 40422

## Edificati Minori associati alla Scheda:

ID 1145





## Informazioni sulla Scheda

### Informazioni sulla Scheda

- **Data rilevazione** 09/08/2019
- **Località** SAN MACARIO IN PIANO
- **Denominazione** S.Macario in Piano\_Via Sarzanese\_1

## Informazioni sull'Edificio 782

- **Usi prevalente:** accessorio
- **Usi presenti:** accessorio

### Edifici di impianto storico

- **Edifici di matrice rurale:** fienili, stalle, manufatti di rimessaggio, ecc.

## Informazioni sull'Edificio 4359

- **Usi prevalente:** residenziale
- **Usi presenti:** residenziale permanente
- **Numero alloggi:** 1

### Edifici di impianto storico

- **Edifici con tipologie edilizie di base:** edifici con preminenza dei caratteri "in schiera"

## Informazioni sull'Edificio 12577

- **Usi prevalente:** residenziale
- **Usi presenti:** residenziale permanente
- **Numero alloggi:** 1

### Edifici di impianto storico

- **Edifici con tipologie edilizie di base:** edifici con preminenza dei caratteri "in schiera"

## Informazioni sull'Edificio 12891

- **Usi prevalente:** commerciale
- **Usi presenti:** somministrazione alimenti e bevande

### Edifici di impianto storico

- **Edifici con tipologie edilizie di base:** edilizia con tipologia incerta ottenuta per trasformazioni di edifici più antichi

## Informazioni sull'Edificio 20289

- **Usi prevalente:** residenziale
- **Usi presenti:** esercizi di vicinato; residenziale permanente
- **Numero alloggi:** 1

### Edifici di impianto storico

- **Edifici con tipologie edilizie di base:** edifici con preminenza dei caratteri "in schiera"

## Informazioni sull'Edificio 22835

- **Usi prevalente:** residenziale
- **Usi presenti:** residenziale permanente
- **Numero alloggi:** 1

### Edifici di impianto storico

- **Edifici con tipologie edilizie di base:** edifici con preminenza dei caratteri "in schiera"

## Informazioni sull'Edificio 24331

- **Uso prevalente:** residenziale
- **Usi presenti:** residenziale permanente
- **Numero alloggi:** 1

### Edifici di impianto storico

- **Edifici con tipologie edilizie di base:** edifici con preminenza dei caratteri "in schiera"

## Informazioni sull'Edificio 38203

- **Uso prevalente:** residenziale
- **Usi presenti:** residenziale permanente
- **Numero alloggi:** 1

### Edifici di impianto storico

- **Edifici con tipologie edilizie di base:** edifici con preminenza dei caratteri "in schiera"

## Informazioni sull'Edificio 39023

- **Uso prevalente:** residenziale
- **Usi presenti:** residenziale permanente
- **Numero alloggi:** 1

### Edifici di impianto storico

- **Edifici con tipologie edilizie di base:** edifici con preminenza dei caratteri "in schiera"

## Informazioni sull'Edificio 40422

- **Uso prevalente:** residenziale
- **Usi presenti:** residenziale permanente
- **Numero alloggi:** 1

### Edifici di impianto storico

- **Edifici con tipologie edilizie di base:** edifici con preminenza dei caratteri "in linea"

## Informazioni sull'Edificato Minore 1145

Tipo  
tettoia



# Rilievi fotografici



FOTO n° 14588 (edificio 782)



FOTO n° 14592 (edificio 782)



FOTO n° 14557 (edificio 4359)



FOTO n° 14568 (edificio 12577)



FOTO n° 14578 (edificio 12577)



FOTO n° 14573 (edificio 12891)



FOTO n° 14604 (edificio 12891)



FOTO n° 14607 (edificio 12891)



FOTO n° 14564 (edificio 20289)



FOTO n° 14565 (edificio 20289)



FOTO n° 14576 (edificio 20289)



FOTO n° 14549 (edificio 22835)



FOTO n° 14559 (edificio 22835)



FOTO n° 14550 (edificio 24331)



FOTO n° 14561 (edificio 24331)



FOTO n° 14580 (edificio 38203)



FOTO n° 14597 (edificio 38203)



FOTO n° 14571 (edificio 39023)



FOTO n° 14611 (edificio 39023)



FOTO n° 14547 (edificio 40422)



FOTO n° 14555 (edificio 40422)



FOTO n° 14583 (edificato minore 1145)



**Report Scheda Edifici agglomerato storico S.Macario in Piano\_Via Sarzanese\_2 N°56**

**Edifici associati alla Scheda:**

ID 430 ID 486 ID 1151 ID 1982 ID 2571 ID 3117 ID 3538 ID 5210 ID 5662 ID 6387 ID 6773 ID 7071 ID 8231 ID 8899 ID 9353 ID 10995 ID 12999 ID 13000 ID 13116 ID 13430 ID 13804 ID 14401 ID 22043 ID 22645 ID 24126 ID 24858 ID 24859 ID 24965 ID 26546 ID 27089 ID 27090 ID 27259 ID 27283 ID 27836 ID 27837 ID 29101 ID 30022 ID 30097 ID 31441 ID 31456 ID 31587 ID 31863 ID 31943 ID 32185 ID 33410 ID 34418 ID 34632 ID 35043 ID 35562 ID 37657 ID 37761 ID 39802 ID 40452 ID 42053 ID 42109 ID 43493

**Edificati Minori associati alla Scheda:**

ID 1142 ID 1153 ID 1155 ID 1161 ID 1162 ID 1163 ID 1166 ID 1341







MACC

## Informazioni sulla Scheda

### Informazioni sulla Scheda

- **Data rilevazione** 09/08/2019
- **Località** SAN MACARIO IN PIANO
- **Denominazione** S.Macario in Piano\_Via Sarzanese\_2

## Informazioni sull'Edificio 430

- **Usi prevalente:** residenziale
- **Usi presenti:** esercizi di vicinato

### Manufatti e altri edifici

- **Edifici con caratteri difforni all'edificato tradizionale e/o preesistente:** a carattere non specialistico (di base)

## Informazioni sull'Edificio 486

- **Usi prevalente:** accessorio
- **Usi presenti:** accessorio

### Manufatti e altri edifici

- **Accessori:** ripostigli, rimessaggi, box

## Informazioni sull'Edificio 1151

- **Usi prevalente:** accessorio
- **Usi presenti:** accessorio

### Manufatti e altri edifici

- **Accessori:** garage

## Informazioni sull'Edificio 1982

- **Usi prevalente:** residenziale
- **Usi presenti:** residenziale permanente
- **Numero alloggi:** 1

### Edifici di impianto storico

- **Edifici con tipologie edilizie di base:** edifici con preminenza dei caratteri "in schiera"

## Informazioni sull'Edificio 2571

- **Usi prevalente:** residenziale
- **Usi presenti:** residenziale permanente
- **Numero alloggi:** 1

### Edifici di impianto storico

- **Edifici con tipologie edilizie di base:** edifici con preminenza dei caratteri "in schiera"

## Informazioni sull'Edificio 3117

- **Usi prevalente:** residenziale
- **Usi presenti:** residenziale permanente
- **Numero alloggi:** 1

### Edifici di impianto storico

- **Edifici con tipologie edilizie di base:** edifici con preminenza dei caratteri "in schiera"

## Informazioni sull'Edificio 3538

- **Uso prevalente:** residenziale
- **Usi presenti:** residenziale permanente
- **Numero alloggi:** 1

#### Edifici di impianto storico

- **Edifici con tipologie edilizie di base:** edifici con preminenza dei caratteri "in schiera"

### Informazioni sull'Edificio 5210

- **Uso prevalente:** non in uso
- **Usi presenti:** non in uso

#### Edifici di impianto storico

- **Edifici di matrice rurale:** fienili, stalle, manufatti di rimessaggio, ecc.

### Informazioni sull'Edificio 5662

- **Uso prevalente:** residenziale
- **Usi presenti:** residenziale permanente
- **Numero alloggi:** 1

#### Edifici di impianto storico

- **Edifici con tipologie edilizie di base:** edifici con preminenza dei caratteri "in schiera"

### Informazioni sull'Edificio 6387

- **Uso prevalente:** commerciale
- **Usi presenti:** somministrazione alimenti e bevande

#### Manufatti e altri edifici

- **Edifici con caratteri difforni all'edificato tradizionale e/o preesistente:** a carattere specialistico di matrice civile

### Informazioni sull'Edificio 6773

- **Uso prevalente:** residenziale
- **Usi presenti:** residenziale permanente
- **Numero alloggi:** 1

#### Edifici di impianto storico

- **Edifici con tipologie edilizie di base:** edifici con preminenza dei caratteri "in linea"

### Informazioni sull'Edificio 7071

- **Uso prevalente:** residenziale
- **Usi presenti:** residenziale permanente
- **Numero alloggi:** 1

#### Edifici di impianto storico

- **Edifici con tipologie edilizie di base:** edifici con preminenza dei caratteri "in schiera"

### Informazioni sull'Edificio 8231

- **Uso prevalente:** residenziale
- **Usi presenti:** residenziale permanente
- **Numero alloggi:** 1

#### Edifici di impianto storico

- **Edifici con tipologie edilizie di base:** edifici con preminenza dei caratteri "in schiera"

### Informazioni sull'Edificio 8899

- **Uso prevalente:** accessorio
- **Usi presenti:** accessorio

#### Manufatti e altri edifici

- **Accessori:** garage

### Informazioni sull'Edificio 9353

- **Uso prevalente:** residenziale
- **Usi presenti:** residenziale permanente
- **Numero alloggi:** 1

#### Manufatti e altri edifici

- **Edifici con caratteri difforni all'edificato tradizionale e/o preesistente:** a carattere non specialistico (di base)

### Informazioni sull'Edificio 10995

- **Uso prevalente:** residenziale
- **Usi presenti:** esercizi di vicinato; residenziale permanente
- **Numero alloggi:** 1

#### Edifici di impianto storico

- **Edifici con tipologie edilizie di base:** edifici con preminenza dei caratteri "in linea"

### Informazioni sull'Edificio 12999

- **Uso prevalente:** accessorio
- **Usi presenti:** accessorio

#### Manufatti e altri edifici

- **Accessori:** ripostigli, rimessaggi, box

### Informazioni sull'Edificio 13000



- **Uso prevalente:** residenziale
- **Usi presenti:** residenziale permanente
- **Numero alloggi:** 1

#### Manufatti e altri edifici

- **Edifici con caratteri difformi all'edificato tradizionale e/o preesistente:** a carattere non specialistico (di base)

### Informazioni sull'Edificio 13116

- **Uso prevalente:** accessorio
- **Usi presenti:** accessorio

#### Edifici di impianto storico

- **Edifici di matrice rurale:** fienili, stalle, manufatti di rimessaggio, ecc.

### Informazioni sull'Edificio 13430

- **Uso prevalente:** commerciale
- **Usi presenti:** non in uso

#### Manufatti e altri edifici

- **Edifici con caratteri difformi all'edificato tradizionale e/o preesistente:** a carattere specialistico di matrice civile

### Informazioni sull'Edificio 13804

- **Uso prevalente:** accessorio
- **Usi presenti:** accessorio

#### Edifici di impianto storico

- **Edifici di matrice rurale:** fienili, stalle, manufatti di rimessaggio, ecc.

### Informazioni sull'Edificio 14401

- **Uso prevalente:** residenziale
- **Usi presenti:** residenziale permanente
- **Numero alloggi:** 1

#### Edifici di impianto storico

- **Edifici con tipologie edilizie di base:** edifici con preminenza dei caratteri "in schiera"

### Informazioni sull'Edificio 22043

- **Uso prevalente:** accessorio
- **Usi presenti:** accessorio

#### Edifici di impianto storico

- **Edifici di matrice rurale:** fienili, stalle, manufatti di rimessaggio, ecc.

### Informazioni sull'Edificio 22645

- **Uso prevalente:** residenziale
- **Usi presenti:** residenziale permanente
- **Numero alloggi:** 2

#### Edifici di impianto storico

- **Edifici con tipologie edilizie di base:** edifici con preminenza dei caratteri "in schiera"

### Informazioni sull'Edificio 24126

- **Uso prevalente:** accessorio
- **Usi presenti:** accessorio

#### Edifici di impianto storico

- **Edifici di matrice rurale:** fienili, stalle, manufatti di rimessaggio, ecc.

### Informazioni sull'Edificio 24858

- **Uso prevalente:** accessorio
- **Usi presenti:** accessorio

#### Edifici di impianto storico

- **Edifici di matrice rurale:** fienili, stalle, manufatti di rimessaggio, ecc.

### Informazioni sull'Edificio 24859

- **Uso prevalente:** non in uso
- **Usi presenti:** dismesso

#### Manufatti e altri edifici

- **Accessori:** ripostigli, rimessaggi, box

### Informazioni sull'Edificio 24965

- **Uso prevalente:** residenziale
- **Usi presenti:** residenziale permanente
- **Numero alloggi:** 1

#### Edifici di impianto storico

- **Edifici di matrice rurale:** fienili, stalle, manufatti di rimessaggio, ecc.

### Informazioni sull'Edificio 26546

- **Uso prevalente:** residenziale
- **Usi presenti:** residenziale permanente
- **Numero alloggi:** 1

#### Manufatti e altri edifici

- **Edifici con caratteri conformi all'edificato tradizionale e/o preesistente:** a carattere non specialistico (di base)

### Informazioni sull'Edificio 27089

- **Uso prevalente:** residenziale
- **Usi presenti:** residenziale permanente
- **Numero alloggi:** 1

#### Edifici di impianto storico

- **Edifici di matrice rurale:** fienili, stalle, manufatti di rimessaggio, ecc.

### Informazioni sull'Edificio 27090

- **Uso prevalente:** accessorio
- **Usi presenti:** accessorio

#### Manufatti e altri edifici

- **Accessori:** ripostigli, rimessaggi, box

### Informazioni sull'Edificio 27259

- **Uso prevalente:** accessorio
- **Usi presenti:** accessorio

#### Manufatti e altri edifici

- **Accessori:** ripostigli, rimessaggi, box

### Informazioni sull'Edificio 27283

- **Uso prevalente:** residenziale
- **Usi presenti:** residenziale permanente
- **Numero alloggi:** 2

#### Edifici di impianto storico

- **Edifici con tipologie edilizie di base:** edifici con preminenza dei caratteri "in schiera"

### Informazioni sull'Edificio 27836

- **Uso prevalente:** residenziale
- **Usi presenti:** residenziale permanente
- **Numero alloggi:** 1

#### Edifici di impianto storico

- **Edifici con tipologie edilizie di base:** edifici con preminenza dei caratteri "in schiera"

### Informazioni sull'Edificio 27837

- **Uso prevalente:** accessorio
- **Usi presenti:** accessorio

#### Manufatti e altri edifici

- **Accessori:** ripostigli, rimessaggi, box

### Informazioni sull'Edificio 29101

- **Uso prevalente:** accessorio
- **Usi presenti:** accessorio

#### Manufatti e altri edifici

- **Accessori:** ripostigli, rimessaggi, box

### Informazioni sull'Edificio 30022

- **Uso prevalente:** residenziale
- **Usi presenti:** residenziale permanente
- **Numero alloggi:** 2

#### Manufatti e altri edifici

- **Edifici con caratteri difforni all'edificato tradizionale e/o preesistente:** a carattere non specialistico (di base)

### Informazioni sull'Edificio 30097

- **Uso prevalente:** residenziale
- **Usi presenti:** residenziale permanente
- **Numero alloggi:** 2

#### Edifici di impianto storico

- **Edifici con tipologie edilizie di base:** edifici con preminenza dei caratteri "in linea"

### Informazioni sull'Edificio 31441

- **Uso prevalente:** residenziale
- **Usi presenti:** residenziale permanente
- **Numero alloggi:** 2

#### Edifici di impianto storico

- **Edifici con tipologie edilizie di base:** edifici con preminenza dei caratteri "in schiera"

### Informazioni sull'Edificio 31456

- **Uso prevalente:** residenziale
- **Usi presenti:** residenziale permanente
- **Numero alloggi:** 1

#### Edifici di impianto storico

- **Edifici con tipologie edilizie di base:** edifici con preminenza dei caratteri "in schiera"

### Informazioni sull'Edificio 31587

- **Uso prevalente:** residenziale
- **Usi presenti:** residenziale permanente
- **Numero alloggi:** 2

#### Edifici di impianto storico

- **Edifici con tipologie edilizie di base:** edifici con preminenza dei caratteri "in schiera"

### Informazioni sull'Edificio 31863

- **Uso prevalente:** accessorio
- **Usi presenti:** accessorio

#### Manufatti e altri edifici

- **Accessori:** altro

### Informazioni sull'Edificio 31943

- **Uso prevalente:** accessorio
- **Usi presenti:** accessorio

#### Manufatti e altri edifici

- **Accessori:** ripostigli, rimessaggi, box

### Informazioni sull'Edificio 32185

- **Uso prevalente:** residenziale
- **Usi presenti:** residenziale permanente
- **Numero alloggi:** 1

#### Edifici di impianto storico

- **Edifici con tipologie edilizie di base:** edifici con preminenza dei caratteri "in schiera"

### Informazioni sull'Edificio 33410

- **Uso prevalente:** industriale e artigianale
- **Usi presenti:** artigianato di servizio o artistico

#### Edifici di impianto storico

- **Altri edifici:** edifici degradanti e decontestualizzati

### Informazioni sull'Edificio 34418

- **Uso prevalente:** misto
- **Usi presenti:** esercizi di vicinato; residenziale permanente
- **Numero alloggi:** 1

#### Edifici di impianto storico

- **Edifici con tipologie edilizie di base:** edifici con preminenza dei caratteri "in schiera"

### Informazioni sull'Edificio 34632

- **Uso prevalente:** accessorio
- **Usi presenti:** accessorio

#### Edifici di impianto storico

- **Edifici di matrice rurale:** fienili, stalle, manufatti di rimessaggio, ecc.

### Informazioni sull'Edificio 35043

- **Uso prevalente:** residenziale
- **Usi presenti:** residenziale permanente
- **Numero alloggi:** 1

#### Edifici di impianto storico

- **Edifici con tipologie edilizie di base:** edifici con preminenza dei caratteri "in schiera"

### Informazioni sull'Edificio 35562

- **Uso prevalente:** commerciale
- **Usi presenti:** somministrazione alimenti e bevande

#### Manufatti e altri edifici

- **Edifici con caratteri difformi all'edificato tradizionale e/o preesistente:** a carattere specialistico di matrice civile

### Informazioni sull'Edificio 37657

- **Uso prevalente:** accessorio
- **Usi presenti:** accessorio

#### Manufatti e altri edifici

- **Accessori:** ripostigli, rimessaggi, box

### Informazioni sull'Edificio 37761

- **Uso prevalente:** residenziale
- **Usi presenti:** residenziale permanente
- **Numero alloggi:** 1

#### Edifici di impianto storico

- **Edifici con tipologie edilizie di base:** edifici con preminenza dei caratteri "in schiera"

## Informazioni sull'Edificio 39802

- **Uso prevalente:** residenziale
- **Usi presenti:** residenziale permanente
- **Numero alloggi:** 1

### Manufatti e altri edifici

- **Edifici con caratteri conformi all'edificato tradizionale e/o preesistente:** a carattere non specialistico (di base)

## Informazioni sull'Edificio 40452

- **Uso prevalente:** accessorio
- **Usi presenti:** accessorio

### Edifici di impianto storico

- **Edifici di matrice rurale:** fienili, stalle, manufatti di rimessaggio, ecc.

## Informazioni sull'Edificio 42053

- **Uso prevalente:** non rilevabile

### Manufatti e altri edifici

- **Edifici con caratteri difforni all'edificato tradizionale e/o preesistente:** a carattere non specialistico (di base)

## Informazioni sull'Edificio 42109

- **Uso prevalente:** accessorio
- **Usi presenti:** accessorio

### Manufatti e altri edifici

- **Accessori:** ripostigli, rimessaggi, box

## Informazioni sull'Edificio 43493

- **Uso prevalente:** residenziale
- **Usi presenti:** somministrazione alimenti e bevande; residenziale permanente

### Edifici di impianto storico

- **Edifici con tipologie edilizie di base:** edifici con preminenza dei caratteri "in linea"

## Informazioni sull'Edificato Minore 1142

Tipo  
tettoia

## Informazioni sull'Edificato Minore 1153

Tipo  
baracca, manufatto precario

## Informazioni sull'Edificato Minore 1155

Tipo  
tettoia

## Informazioni sull'Edificato Minore 1161

Tipo  
tettoia

## Informazioni sull'Edificato Minore 1162

Tipo  
baracca, manufatto precario

## Informazioni sull'Edificato Minore 1163

Tipo  
baracca, manufatto precario

## Informazioni sull'Edificato Minore 1166

Tipo  
tettoia

Tipo  
**tettoia**





FOTO n° 16108 (edificio 486)



FOTO n° 14767 (edificio 1151)



FOTO n° 14837 (edificio 1151)



FOTO n° 14652 (edificio 1982)



FOTO n° 14660 (edificio 1982)



FOTO n° 14728 (edificio 2571)



FOTO n° 14797 (edificio 2571)



FOTO n° 14719 (edificio 3117)



FOTO n° 14741 (edificio 3117)



FOTO n° 14744 (edificio 3117)



FOTO n° 14755 (edificio 3538)



FOTO n° 14787 (edificio 3538)



FOTO n° 14737 (edificio 5210)



FOTO n° 14813 (edificio 5210)



FOTO n° 14836 (edificio 5210)



FOTO n° 14724 (edificio 5662)



FOTO n° 14793 (edificio 5662)



FOTO n° 14662 (edificio 6387)



FOTO n° 14685 (edificio 6387)



FOTO n° 14761 (edificio 6773)



FOTO n° 14763 (edificio 6773)



FOTO n° 14820 (edificio 6773)



FOTO n° 14839 (edificio 6773)



FOTO n° 14842 (edificio 6773)



FOTO n° 14747 (edificio 7071)



FOTO n° 14748 (edificio 7071)



FOTO n° 14780 (edificio 7071)



FOTO n° 14740 (edificio 8231)



FOTO n° 14811 (edificio 8231)



FOTO n° 14771 (edificio 8899)



FOTO n° 14834 (edificio 8899)



FOTO n° 14679 (edificio 9353)



FOTO n° 14697 (edificio 9353)



FOTO n° 14570 (edificio 10995)



FOTO n° 14572 (edificio 10995)



FOTO n° 14777 (edificio 12999)



FOTO n° 14760 (edificio 13000)



FOTO n° 14774 (edificio 13000)



FOTO n° 14779 (edificio 13000)



FOTO n° 14643 (edificio 13116)



FOTO n° 14647 (edificio 13116)



FOTO n° 14657 (edificio 13430)



FOTO n° 14689 (edificio 13430)



FOTO n° 14715 (edificio 13804)



FOTO n° 14727 (edificio 13804)





FOTO n° 14730 (edificio 13804)

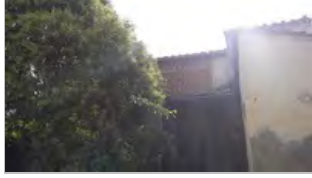

FOTO n° 14757 (edificio 14401)



FOTO n° 14783 (edificio 14401)



FOTO n° 14733 (edificio 22043)



FOTO n° 14804 (edificio 22043)



FOTO n° 14808 (edificio 22043)



FOTO n° 14671 (edificio 22645)



FOTO n° 14681 (edificio 22645)



FOTO n° 14696 (edificio 22645)



FOTO n° 14704 (edificio 22645)



FOTO n° 14764 (edificio 22645)



FOTO n° 14775 (edificio 24126)



FOTO n° 14776 (edificio 24126)



FOTO n° 14718 (edificio 24858)



FOTO n° 14738 (edificio 24858)



FOTO n° 14769 (edificio 24858)



FOTO n° 14700 (edificio 24859)



FOTO n° 14713 (edificio 24859)



FOTO n° 14721 (edificio 24859)



FOTO n° 14770 (edificio 24859)



FOTO n° 14751 (edificio 24965)



FOTO n° 14791 (edificio 24965)



FOTO n° 14703 (edificio 26546)



FOTO n° 14706 (edificio 26546)



FOTO n° 14710 (edificio 26546)



FOTO n° 14656 (edificio 27089)



FOTO n° 14658 (edificio 27089)



FOTO n° 14680 (edificio 27089)



FOTO n° 14684 (edificio 27089)



FOTO n° 15314 (edificio 27090)



FOTO n° 15315 (edificio 27090)



FOTO n° 14765 (edificio 27259)



FOTO n° 14831 (edificio 27259)



FOTO n° 14745 (edificio 27283)



FOTO n° 14798 (edificio 27283)



FOTO n° 14668 (edificio 27836)



FOTO n° 14691 (edificio 27836)



FOTO n° 14663 (edificio 27837)



FOTO n° 14687 (edificio 27837)



FOTO n° 16109 (edificio 29101)



FOTO n° 14649 (edificio 30022)



FOTO n° 14654 (edificio 30022)



FOTO n° 14693 (edificio 30022)



FOTO n° 14699 (edificio 30097)



FOTO n° 14708 (edificio 30097)





FOTO n° 14736 (edificio 30097)



FOTO n° 14766 (edificio 30097)



FOTO n° 14746 (edificio 31441)



FOTO n° 14794 (edificio 31441)



FOTO n° 14673 (edificio 31456)



FOTO n° 14675 (edificio 31456)



FOTO n° 14694 (edificio 31456)



FOTO n° 14743 (edificio 31587)



FOTO n° 14802 (edificio 31587)



FOTO n° 14768 (edificio 31863)



FOTO n° 14732 (edificio 31943)



FOTO n° 14717 (edificio 32185)



FOTO n° 14739 (edificio 32185)



FOTO n° 14752 (edificio 33410)



FOTO n° 14754 (edificio 33410)



FOTO n° 14762 (edificio 33410)



FOTO n° 14632 (edificio 34418)



FOTO n° 14637 (edificio 34418)



FOTO n° 14651 (edificio 34418)



FOTO n° 14759 (edificio 34632)



FOTO n° 14778 (edificio 34632)



FOTO n° 14742 (edificio 35043)



FOTO n° 14805 (edificio 35043)



FOTO n° 14562 (edificio 35562)



FOTO n° 14563 (edificio 35562)



FOTO n° 14569 (edificio 35562)



FOTO n° 14790 (edificio 37657)



FOTO n° 14665 (edificio 37761)



FOTO n° 14826 (edificio 39802)



FOTO n° 14734 (edificio 40452)



FOTO n° 14735 (edificio 40452)



FOTO n° 14758 (edificio 40452)



FOTO n° 14772 (edificio 42053)



FOTO n° 14812 (edificio 42053)



FOTO n° 16107 (edificio 42109)



FOTO n° 14567 (edificio minore 1142)



FOTO n° 14626 (edificio minore 1153)



FOTO n° 14678 (edificio minore 1155)



FOTO n° 14750 (edificio minore 1161)



FOTO n° 14773 (edificio minore 1162)



FOTO n° 14782 (edificio minore 1163)



FOTO n° 14823 (edificio minore 1166)



FOTO n° 16110 (edificio minore 1341)









## Informazioni sulla Scheda

### Informazioni sulla Scheda

- **Data rilevazione** 09/08/2019
- **Località** SAN MACARIO IN PIANO
- **Denominazione** S.Macario in Piano\_Via Sarzanese\_3

## Informazioni sull'Edificio 1663

- **Usi prevalente:** residenziale
- **Usi presenti:** residenziale permanente
- **Numero alloggi:** 2

### Edifici di impianto storico

- **Edifici con tipologie edilizie di base:** edilizia con tipologia incerta ottenuta per trasformazioni di edifici più antichi

## Informazioni sull'Edificio 19293

- **Usi prevalente:** residenziale
- **Usi presenti:** residenziale permanente
- **Numero alloggi:** 1

### Edifici di impianto storico

- **Edifici con tipologie edilizie di base:** edifici con preminenza dei caratteri "in schiera"

## Informazioni sull'Edificio 21087

- **Usi prevalente:** residenziale
- **Usi presenti:** accessorio; residenziale permanente
- **Numero alloggi:** 2

### Edifici di impianto storico

- **Edifici con tipologie edilizie di base:** edifici con preminenza dei caratteri "in linea"

## Informazioni sull'Edificato Minore 1139

Tipo  
tettoia

## Informazioni sull'Edificato Minore 1140

Tipo  
tettoia

# Rilievi fotografici





FOTO n° 14537 (edificio 1663)



FOTO n° 14539 (edificio 1663)



FOTO n° 14538 (edificio 19293)



FOTO n° 14543 (edificio 19293)



FOTO n° 14540 (edificio 21087)



FOTO n° 14542 (edificio 21087)



FOTO n° 14553 (edificio 21087)



FOTO n° 14541 (edificio minore 1139)



FOTO n° 14546 (edificio minore 1140)







## Informazioni sulla Scheda

### Informazioni sulla Scheda

- **Data rilevazione** 09/08/2019
- **Località** SAN MACARIO IN PIANO
- **Denominazione** S.Macario in Piano\_Via Sarzanese\_4

## Informazioni sull'Edificio 1320

- **Usi prevalente:** accessorio
- **Usi presenti:** accessorio

### Manufatti e altri edifici

- **Accessori:** ripostigli, rimessaggi, box

## Informazioni sull'Edificio 5949

- **Usi prevalente:** residenziale
- **Usi presenti:** residenziale permanente
- **Numero alloggi:** 2

### Edifici di impianto storico

- **Edifici con tipologie edilizie di base:** edifici con preminenza dei caratteri "in linea"

## Informazioni sull'Edificio 14620

- **Usi prevalente:** residenziale
- **Usi presenti:** residenziale permanente
- **Numero alloggi:** 2

### Edifici di impianto storico

- **Edifici con tipologie edilizie di base:** edifici con preminenza dei caratteri "in schiera"

## Informazioni sull'Edificio 27514

- **Usi prevalente:** accessorio
- **Usi presenti:** accessorio

### Manufatti e altri edifici

- **Accessori:** ripostigli, rimessaggi, box

## Informazioni sull'Edificio 27515

- **Usi prevalente:** accessorio
- **Usi presenti:** accessorio

### Manufatti e altri edifici

- **Edifici con caratteri difforni all'edificato tradizionale e/o preesistente:** a carattere non specialistico (di base)

## Informazioni sull'Edificio 29304

- **Usi prevalente:** non rilevabile
- **Usi presenti:** non rilevabile

### Manufatti e altri edifici

- **Accessori:** ripostigli, rimessaggi, box

## Informazioni sull'Edificio 29305

- **Uso prevalente:** accessorio
- **Usi presenti:** accessorio

#### Manufatti e altri edifici

- **Accessori:** ripostigli, rimessaggi, box

---

### Informazioni sull'Edificio 33057

- **Uso prevalente:** commerciale
- **Usi presenti:** esercizi di vicinato

#### Manufatti e altri edifici

- **Edifici con caratteri difforni all'edificato tradizionale e/o preesistente:** a carattere specialistico

---

### Informazioni sull'Edificio 36209

- **Uso prevalente:** misto
- **Usi presenti:** esercizi di vicinato; residenziale permanente
- **Numero alloggi:** 1

#### Edifici di impianto storico

- **Edifici con tipologie edilizie di base:** edifici con preminenza dei caratteri "in linea"

---

### Informazioni sull'Edificato Minore 1171

Tipo  
tettoia

# Rilievi fotografici



FOTO n° 14899 (edificio 1320)



FOTO n° 14901 (edificio 1320)



FOTO n° 14894 (edificio 5949)



FOTO n° 14907 (edificio 5949)



FOTO n° 14942 (edificio 5949)



FOTO n° 14911 (edificio 14620)



FOTO n° 14913 (edificio 14620)



FOTO n° 14916 (edificio 14620)



FOTO n° 14944 (edificio 14620)



FOTO n° 14937 (edificio 27514)



FOTO n° 14919 (edificio 27515)



FOTO n° 14935 (edificio 27515)



FOTO n° 14930 (edificio 29305)



FOTO n° 14888 (edificio 33057)



FOTO n° 14892 (edificio 33057)





FOTO n° 14905 (edificio 33057)



FOTO n° 14896 (edificio 36209)



FOTO n° 14909 (edificio 36209)



FOTO n° 14927 (edificio 36209)



FOTO n° 14939 (edificio 36209)



FOTO n° 14933 (edificato minore 1171)



Edifici associati alla Scheda:

ID 1548 | ID 13487 | ID 21325 | ID 27913 | ID 38209 | ID 40571 | ID 42111





## Informazioni sulla Scheda

### Informazioni sulla Scheda

- **Data rilevazione** 09/08/2019
- **Località** SAN MACARIO IN PIANO
- **Denominazione** S.Macario in Piano\_Via della Chiesa XXIII\_2

## Informazioni sull'Edificio 1548

- **Uso prevalente:** residenziale
- **Usi presenti:** esercizi di vicinato; residenziale permanente
- **Numero alloggi:** 1

### Edifici di impianto storico

- **Edifici con tipologie edilizie di base:** edifici con preminenza dei caratteri "in linea"

## Informazioni sull'Edificio 13487

- **Uso prevalente:** residenziale
- **Usi presenti:** residenziale permanente
- **Numero alloggi:** 2

### Edifici di impianto storico

- **Edifici con tipologie edilizie di base:** edifici con preminenza dei caratteri "in linea"

## Informazioni sull'Edificio 21325

- **Uso prevalente:** residenziale
- **Usi presenti:** residenziale permanente
- **Numero alloggi:** 1

### Edifici di impianto storico

- **Edifici con tipologie edilizie di base:** edifici con preminenza dei caratteri "in linea"

## Informazioni sull'Edificio 27913

- **Uso prevalente:** accessorio
- **Usi presenti:** accessorio

### Manufatti e altri edifici

- **Accessori:** ripostigli, rimessaggi, box

## Informazioni sull'Edificio 38209

- **Uso prevalente:** residenziale
- **Usi presenti:** residenziale permanente
- **Numero alloggi:** 1

### Manufatti e altri edifici

- **Edifici con caratteri difformi all'edificato tradizionale e/o preesistente:** a carattere non specialistico (di base)

## Informazioni sull'Edificio 40571

- **Uso prevalente:** accessorio
- **Usi presenti:** accessorio

### Manufatti e altri edifici

- **Accessori:** ripostigli, rimessaggi, box

## Informazioni sull'Edificio 42111

- **Usò prevalente:** industriale e artigianale
- **Usi presenti:** artigianato di servizio o artistico

### Manufatti e altri edifici

- **Edifici con caratteri difforni all'edificato tradizionale e/o preesistente:** a carattere specialistico

# Rilievi fotografici



FOTO n° 15064 (edificio 1548)



FOTO n° 15072 (edificio 1548)



FOTO n° 15083 (edificio 1548)



FOTO n° 15086 (edificio 1548)



FOTO n° 15087 (edificio 1548)



FOTO n° 15075 (edificio 13487)



FOTO n° 15079 (edificio 13487)



FOTO n° 15088 (edificio 13487)



FOTO n° 15093 (edificio 13487)



FOTO n° 15109 (edificio 13487)



FOTO n° 15060 (edificio 21325)



FOTO n° 15069 (edificio 21325)



FOTO n° 16115 (edificio 27913)



FOTO n° 15089 (edificio 38209)



FOTO n° 15112 (edificio 38209)





FOTO n° 15115 (edificio 38209)



FOTO n° 15124 (edificio 38209)



FOTO n° 15077 (edificio 40571)



FOTO n° 15085 (edificio 40571)



FOTO n° 15090 (edificio 42111)



FOTO n° 15092 (edificio 42111)



FOTO n° 15094 (edificio 42111)



Edifici associati alla Scheda:  
ID 8112 | ID 8113 | ID 9137 | ID 31644





## Informazioni sulla Scheda

### Informazioni sulla Scheda

- **Data rilevazione** 09/08/2019
- **Località** SAN MACARIO IN PIANO
- **Denominazione** S.Macario in Piano\_Via della Chiesa XXIII\_1

## Informazioni sull'Edificio 8112

- **Usò prevalente:** residenziale
- **Usi presenti:** residenziale permanente
- **Numero alloggi:** 1

### Edifici di impianto storico

- **Edifici con tipologie edilizie di base:** edifici con preminenza dei caratteri "in schiera"

## Informazioni sull'Edificio 8113

- **Usò prevalente:** residenziale
- **Usi presenti:** residenziale permanente
- **Numero alloggi:** 1

### Edifici di impianto storico

- **Edifici con tipologie edilizie di base:** edifici con preminenza dei caratteri "in schiera"

## Informazioni sull'Edificio 9137

- **Usò prevalente:** residenziale
- **Usi presenti:** residenziale permanente
- **Numero alloggi:** 1

### Edifici di impianto storico

- **Edifici con tipologie edilizie di base:** edifici con preminenza dei caratteri "in schiera"

## Informazioni sull'Edificio 31644

- **Usò prevalente:** residenziale
- **Usi presenti:** residenziale permanente
- **Numero alloggi:** 1

### Edifici di impianto storico

- **Edifici con tipologie edilizie di base:** edifici con preminenza dei caratteri "in schiera"

## Rilievi fotografici



FOTO n° 15159 (edificio 8112)



FOTO n° 15167 (edificio 8112)



FOTO n° 15168 (edificio 8112)



FOTO n° 15160 (edificio 8113)



FOTO n° 15164 (edificio 8113)



FOTO n° 15166 (edificio 8113)



FOTO n° 15169 (edificio 8113)



FOTO n° 15158 (edificio 9137)



FOTO n° 15172 (edificio 9137)



FOTO n° 15173 (edificio 9137)



FOTO n° 15174 (edificio 9137)



FOTO n° 15162 (edificio 31644)



FOTO n° 15171 (edificio 31644)









## Informazioni sulla Scheda

### Informazioni sulla Scheda

- **Data rilevazione** 13/08/2019
- **Località** SAN FILIPPO
- **Denominazione** S.Filippo\_Via Chiesa San Filippo

## Informazioni sull'Edificio 8952

- **Usi prevalente:** accessorio
- **Usi presenti:** accessorio

### Manufatti e altri edifici

- **Accessori:** ripostigli, rimessaggi, box

## Informazioni sull'Edificio 8953

- **Usi prevalente:** accessorio
- **Usi presenti:** accessorio

### Manufatti e altri edifici

- **Accessori:** ripostigli, rimessaggi, box

## Informazioni sull'Edificio 20239

- **Usi prevalente:** accessorio
- **Usi presenti:** accessorio

### Manufatti e altri edifici

- **Accessori:** garage

## Informazioni sull'Edificio 22105

- **Usi prevalente:** residenziale
- **Usi presenti:** residenziale permanente
- **Numero alloggi:** 1

### Edifici di impianto storico

- **Edifici con tipologie edilizie di base:** edifici con preminenza dei caratteri "in schiera"

## Informazioni sull'Edificio 27301

- **Usi prevalente:** residenziale
- **Usi presenti:** residenziale permanente
- **Numero alloggi:** 1

### Edifici di impianto storico

- **Edifici con tipologie edilizie di base:** edifici con preminenza dei caratteri "in schiera"

## Informazioni sull'Edificio 34598

- **Usi prevalente:** residenziale
- **Usi presenti:** residenziale permanente
- **Numero alloggi:** 2

### Edifici di impianto storico

- **Edifici con tipologie edilizie di base:** edifici con preminenza dei caratteri "in schiera"

## Informazioni sull'Edificio 35024

- **Usi prevalente:** residenziale

### Edifici di impianto storico

■ **Usi presenti:** non in uso

■ **Edifici con tipologie edilizie di base:** edifici con preminenza dei caratteri "in schiera"

---

### Informazioni sull'Edificio 39864

- **Usi prevalente:** residenziale
- **Usi presenti:** residenziale permanente
- **Numero alloggi:** 1

#### Edifici di impianto storico

- **Edifici con tipologie edilizie di base:** edifici con preminenza dei caratteri "in schiera"

---

### Informazioni sull'Edificio 41754

- **Usi prevalente:** residenziale
- **Usi presenti:** residenziale permanente
- **Numero alloggi:** 1

#### Edifici di impianto storico

- **Edifici con tipologie edilizie di base:** edifici con preminenza dei caratteri "in schiera"

---

### Informazioni sull'Edificato Minore 640

Tipo  
**tettoia**

---

### Informazioni sull'Edificato Minore 4253

Tipo  
**tettoia**

# Rilievi fotografici



FOTO n° 44642 (scheda)



FOTO n° 44643 (scheda)

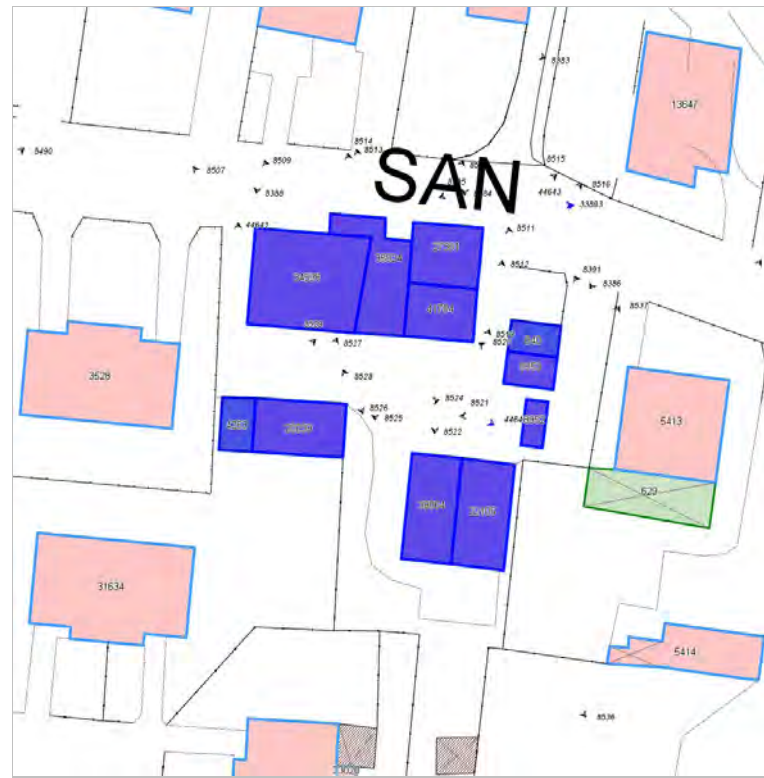

FOTO n° 8521 (edificio 8952)



FOTO n° 8520 (edificio 8953)



FOTO n° 8527 (edificio 20239)



FOTO n° 8524 (edificio 20239)



FOTO n° 8529 (edificio 20239)



FOTO n° 8512 (edificio 22105)



FOTO n° 8536 (edificio 22105)



FOTO n° 8537 (edificio 22105)



FOTO n° 8515 (edificio 27301)



FOTO n° 8517 (edificio 27301)



FOTO n° 8507 (edificio 34598)



FOTO n° 8509 (edificio 34598)



FOTO n° 8526 (edificio 34598)



FOTO n° 8513 (edificio 35024)



FOTO n° 8514 (edificio 35024)



FOTO n° 8525 (edificio 35024)



FOTO n° 8519 (edificio 39864)



FOTO n° 8528 (edificio 39864)



FOTO n° 8516 (edificio 41754)



FOTO n° 8522 (edificio 41754)



FOTO n° 8511 (edificato minore 640)



FOTO n° 44641 (edificato minore 4253)



**Edifici associati alla Scheda:**

ID 29123 | ID 30491 | ID 38096 | ID 38097 | ID 42153

**Edificati Minori associati alla Scheda:**

ID 1517 | ID 1620 | ID 1621







## Informazioni sulla Scheda

### Informazioni sulla Scheda

- **Data rilevazione** 14/08/2019
- **Località** MONTUOLO
- **Denominazione** Montuolo\_Via Fonda

## Informazioni sull'Edificio 29123

- **Usi prevalenti:** accessorio
- **Usi presenti:** accessorio

### Edifici di impianto storico

- **Edifici di matrice rurale:** fienili, stalle, manufatti di rimessaggio, ecc.

## Informazioni sull'Edificio 30491

- **Usi prevalenti:** accessorio
- **Usi presenti:** accessorio

### Edifici di impianto storico

- **Edifici di matrice rurale:** fienili, stalle, manufatti di rimessaggio, ecc.

## Informazioni sull'Edificio 38096

- **Usi prevalenti:** residenziale
- **Usi presenti:** residenziale saltuario
- **Numero alloggi:** 1

### Edifici di impianto storico

- **Edifici di matrice rurale:** fienili, stalle, manufatti di rimessaggio, ecc.

## Informazioni sull'Edificio 38097

- **Usi prevalenti:** residenziale
- **Usi presenti:** accessorio; residenziale permanente
- **Numero alloggi:** 1

### Edifici di impianto storico

- **Edifici di matrice rurale:** casa colonica isolata

## Informazioni sull'Edificio 42153

- **Usi prevalenti:** residenziale
- **Usi presenti:** residenziale permanente
- **Numero alloggi:** 1

### Edifici di impianto storico

- **Edifici con tipologie edilizie di base:** edifici con preminenza dei caratteri "in linea"

## Informazioni sull'Edificato Minore 1517

### Tipo

baracca, manufatto precario



# Rilievi fotografici



FOTO n° 17585 (scheda)



FOTO n° 17771 (scheda)



FOTO n° 18700 (scheda)



FOTO n° 18696 (edificio 29123)



FOTO n° 18697 (edificio 29123)



FOTO n° 17576 (edificio 30491)



FOTO n° 18554 (edificio 30491)



FOTO n° 18698 (edificio 30491)



FOTO n° 18692 (edificio 38096)



FOTO n° 18699 (edificio 38096)



FOTO n° 17533 (edificio 38097)



FOTO n° 18693 (edificio 38097)



FOTO n° 18694 (edificio 38097)



FOTO n° 18695 (edificio 38097)



FOTO n° 17526 (edificio 42153)



FOTO n° 17534 (edificio 42153)



FOTO n° 17579 (edificio 42153)



FOTO n° 17530 (edificio minore 1517)



**Edifici associati alla Scheda:**

ID 7996 | ID 8205 | ID 8703 | ID 9138 | ID 16450 | ID 20248 | ID 29026 | ID 31622 | ID 31833 | ID 34458 | ID 35357 | ID 35358 | ID 42161 | ID 44366 |

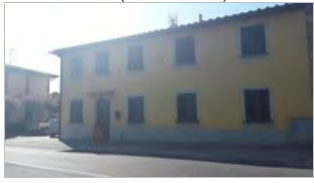
**Edificati Minori associati alla Scheda:**

ID 1539 | ID 1540 | ID 1544 | ID 1545 |







## Informazioni sulla Scheda

### Informazioni sulla Scheda

- **Data rilevazione** 14/08/2019
- **Località** MONTUOLO
- **Denominazione** Montuolo\_S.S. dell'Abetone del Brennero\_1

## Informazioni sull'Edificio 7996

- **Uso prevalente:** accessorio
- **Usi presenti:** accessorio

### Edifici di impianto storico

- **Edifici di matrice rurale:** fienili, stalle, manufatti di rimessaggio, ecc.

## Informazioni sull'Edificio 8205

- **Uso prevalente:** misto
- **Usi presenti:** accessorio; residenziale permanente
- **Numero alloggi:** 1

### Edifici di impianto storico

- **Edifici con tipologie edilizie di base:** edifici con preminenza dei caratteri "in linea"

## Informazioni sull'Edificio 8703

- **Uso prevalente:** residenziale
- **Usi presenti:** residenziale permanente

### Manufatti e altri edifici

- **Edifici con caratteri difforni all'edificato tradizionale e/o preesistente:** a carattere non specialistico (di base)

## Informazioni sull'Edificio 9138

- **Uso prevalente:** residenziale
- **Usi presenti:** residenziale permanente
- **Numero alloggi:** 2

### Edifici di impianto storico

- **Edifici con tipologie edilizie di base:** edifici con preminenza dei caratteri "in linea"

## Informazioni sull'Edificio 16450

- **Uso prevalente:** residenziale
- **Usi presenti:** residenziale permanente
- **Numero alloggi:** 2

### Edifici di impianto storico

- **Edifici con tipologie edilizie di base:** edifici con preminenza dei caratteri "in linea"

## Informazioni sull'Edificio 20248

- **Uso prevalente:** accessorio
- **Usi presenti:** accessorio

### Edifici di impianto storico

- **Edifici di matrice rurale:** fienili, stalle, manufatti di rimessaggio, ecc.

---

### Informazioni sull'Edificio 29026

- **Uso prevalente:** accessorio
- **Usi presenti:** accessorio

#### Edifici di impianto storico

- **Edifici di matrice rurale:** fienili, stalle, manufatti di rimessaggio, ecc.

---

### Informazioni sull'Edificio 31622

- **Uso prevalente:** residenziale
- **Usi presenti:** residenziale permanente
- **Numero alloggi:** 1

#### Edifici di impianto storico

- **Edifici con tipologie edilizie di base:** edilizia con tipologia incerta ottenuta per trasformazioni di edifici più antichi

---

### Informazioni sull'Edificio 31833

- **Uso prevalente:** accessorio
- **Usi presenti:** accessorio

#### Edifici di impianto storico

- **Edifici di matrice rurale:** fienili, stalle, manufatti di rimessaggio, ecc.

---

### Informazioni sull'Edificio 34458

- **Uso prevalente:** residenziale
- **Usi presenti:** residenziale permanente
- **Numero alloggi:** 1

#### Edifici di impianto storico

- **Edifici con tipologie edilizie di base:** edifici con preminenza dei caratteri "in linea"

---

### Informazioni sull'Edificio 35357

- **Uso prevalente:** accessorio
- **Usi presenti:** accessorio

#### Manufatti e altri edifici

- **Accessori:** ripostigli, rimessaggi, box

---

### Informazioni sull'Edificio 35358

- **Uso prevalente:** non rilevabile

---

### Informazioni sull'Edificio 42161

- **Uso prevalente:** residenziale
- **Usi presenti:** residenziale permanente
- **Numero alloggi:** 1

#### Edifici di impianto storico

- **Edifici con tipologie edilizie di base:** edifici con preminenza dei caratteri "in linea"

---

### Informazioni sull'Edificio 44366

- **Uso prevalente:** accessorio
- **Usi presenti:** accessorio

#### Manufatti e altri edifici

- **Accessori:** garage

---

### Informazioni sull'Edificato Minore 1539

Tipo  
tettoia

---

### Informazioni sull'Edificato Minore 1540

Tipo  
tettoia

---

### Informazioni sull'Edificato Minore 1544

---

### Informazioni sull'Edificato Minore 1545



FOTO n° 17824 (scheda)



FOTO n° 17825 (scheda)



FOTO n° 17826 (scheda)



FOTO n° 17830 (scheda)



FOTO n° 17803 (edificio 7996)



FOTO n° 17811 (edificio 7996)



FOTO n° 17791 (edificio 8205)



FOTO n° 17792 (edificio 8205)



FOTO n° 17793 (edificio 8205)



FOTO n° 17787 (edificio 9138)



FOTO n° 17788 (edificio 9138)



FOTO n° 17796 (edificio 9138)



FOTO n° 17797 (edificio 9138)



FOTO n° 17804 (edificio 9138)



FOTO n° 17789 (edificio 16450)



FOTO n° 17790 (edificio 16450)



FOTO n° 17798 (edificio 16450)



FOTO n° 17799 (edificio 16450)



FOTO n° 17802 (edificio 29026)



FOTO n° 17785 (edificio 31622)



FOTO n° 17794 (edificio 31622)



FOTO n° 17800 (edificio 31833)



FOTO n° 17801 (edificio 31833)



FOTO n° 17783 (edificio 34458)



FOTO n° 17784 (edificio 42161)



FOTO n° 17786 (edificato minore 1539)



FOTO n° 17795 (edificato minore 1540)





**Edifici associati alla Scheda:**

ID 3404 | ID 26118 | ID 27662 | ID 30899 | ID 30900 | ID 33365 | ID 42162 |

**Edificati Minori associati alla Scheda:**

ID 1541 | ID 1542 | ID 1543 | ID 1546 |





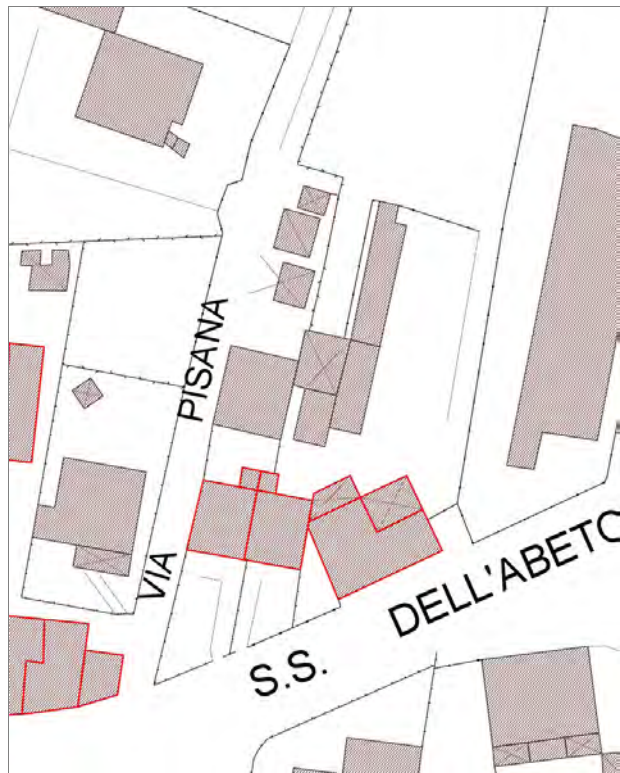

## Informazioni sulla Scheda

### Informazioni sulla Scheda

- **Data rilevazione** 14/08/2019
- **Località** MONTUOLO
- **Denominazione** Montuolo\_S.S. dell'Abetone del Brennero\_2

## Informazioni sull'Edificio 3404

- **Usi presenti:** accessorio
- **Manufatti e altri edifici**
  - **Accessori:** garage

## Informazioni sull'Edificio 26118

- **Usi presenti:** residenziale permanente
- **Numero alloggi:** 1
- **Edifici di impianto storico**
  - **Edifici con tipologie edilizie di base:** edifici con preminenza dei caratteri "in schiera"

## Informazioni sull'Edificio 27662

- **Usi presenti:** residenziale permanente
- **Numero alloggi:** 1
- **Edifici di impianto storico**
  - **Edifici con tipologie edilizie di base:** edifici con preminenza dei caratteri "in schiera"

## Informazioni sull'Edificio 30899

- **Usi presenti:** accessorio
- **Manufatti e altri edifici**
  - **Accessori:** ripostigli, rimessaggi, box

## Informazioni sull'Edificio 30900

- **Usi presenti:** residenziale permanente
- **Numero alloggi:** 2
- **Edifici di impianto storico**
  - **Edifici con tipologie edilizie di base:** edifici con preminenza dei caratteri "in linea"

## Informazioni sull'Edificio 33365

- **Usi presenti:** residenziale permanente
- **Numero alloggi:** 1
- **Manufatti e altri edifici**
  - **Edifici con caratteri difforni all'edificato tradizionale e/o preesistente:** a carattere non specialistico (di base)

## Informazioni sull'Edificio 42162

- **Usò prevalente:** accessorio
- **Usi presenti:** accessorio

- Manufatti e altri edifici**
- **Accessori:** ripostigli, rimessaggi, box

---

### Informazioni sull'Edificato Minore 1541

Tipo  
tettoia

---

### Informazioni sull'Edificato Minore 1542

Tipo  
baracca, manufatto precario

---

### Informazioni sull'Edificato Minore 1543

Tipo  
baracca, manufatto precario

---

### Informazioni sull'Edificato Minore 1546

## Rilievi fotografici



FOTO n° 17827 (scheda)



FOTO n° 17828 (scheda)

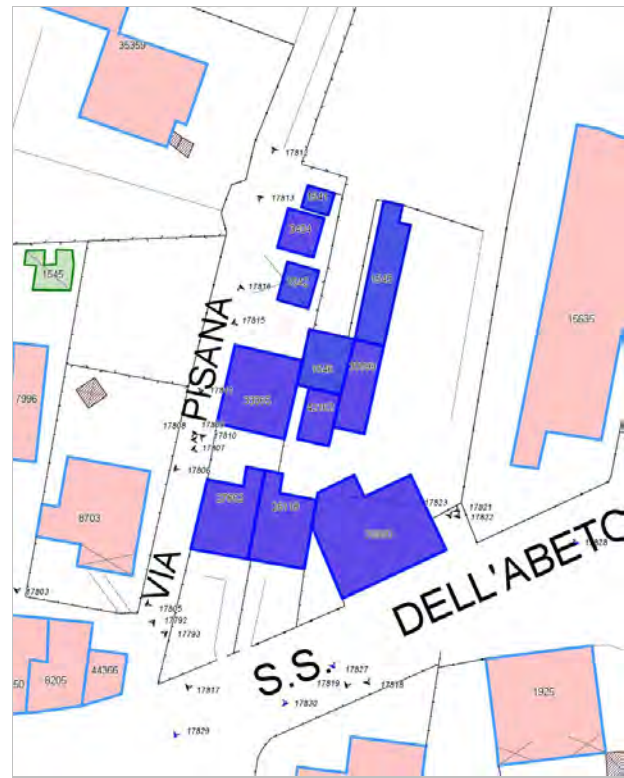

FOTO n° 17829 (scheda)



FOTO n° 17813 (edificio 3404)



FOTO n° 17810 (edificio 26118)



FOTO n° 17818 (edificio 26118)



FOTO n° 17805 (edificio 27662)



FOTO n° 17809 (edificio 27662)



FOTO n° 17817 (edificio 27662)



FOTO n° 17822 (edificio 30899)



FOTO n° 17819 (edificio 30900)



FOTO n° 17820 (edificio 30900)



FOTO n° 17806 (edificio 33365)



FOTO n° 17807 (edificio 33365)



FOTO n° 17816 (edificio 33365)



FOTO n° 17808 (edificio 42162)



FOTO n° 17821 (edificio 42162)



FOTO n° 17812 (edificio minore 1541)



FOTO n° 17815 (edificio minore 1542)



FOTO n° 17823 (edificio minore 1543)



# Report Scheda Edifici agglomerato storico Montuolo\_Corte Puccinelli N°71

## Edifici associati alla Scheda:

ID 253 | ID 6270 | ID 6271 | ID 6272 | ID 6325 | ID 6326 | ID 11936 | ID 23783 | ID 35372 | ID 37291 | ID 38775 |

## Edificati Minori associati alla Scheda:

ID 1553 | ID 1556 |

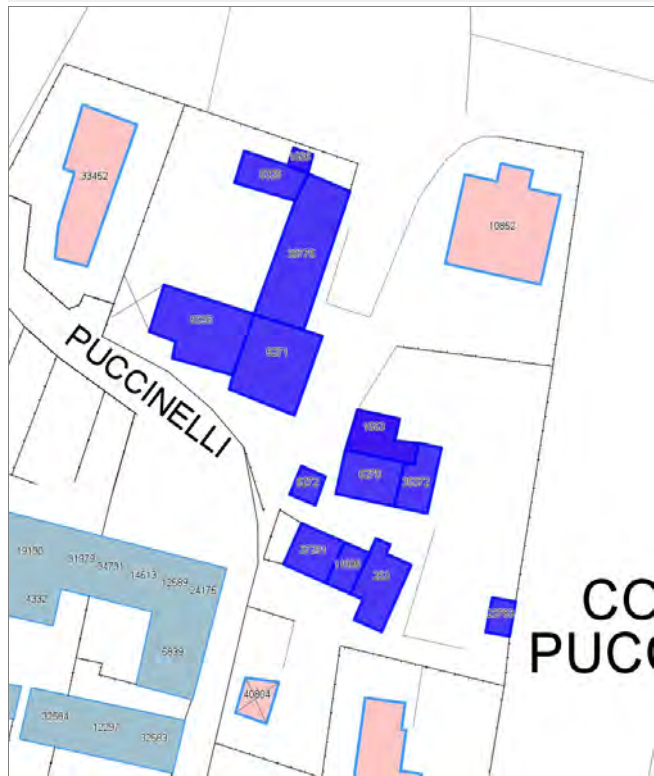



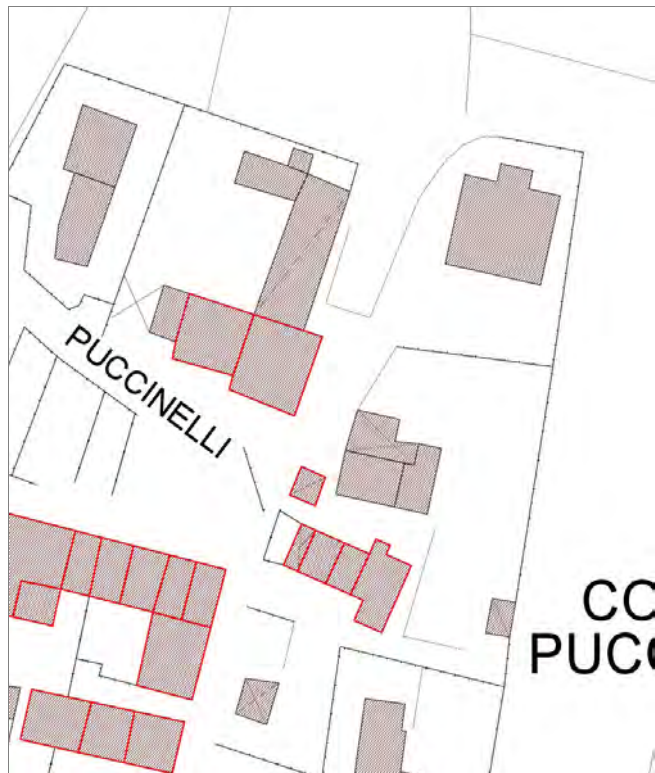

## Informazioni sulla Scheda

### Informazioni sulla Scheda

- **Data rilevazione** 14/08/2019
- **Località** MONTUOLO
- **Denominazione** Montuolo\_Corte Puccinelli

## Informazioni sull'Edificio 253

- **Uso prevalente:** residenziale
- **Usi presenti:** residenziale permanente
- **Numero alloggi:** 1

### Edifici di impianto storico

- **Edifici con tipologie edilizie di base:** edilizia con tipologia incerta ottenuta per trasformazioni di edifici più antichi

## Informazioni sull'Edificio 6270

- **Uso prevalente:** industriale e artigianale
- **Usi presenti:** artigianale

### Edifici di impianto storico

- **Altri edifici:** edifici degradanti e decontestualizzati

## Informazioni sull'Edificio 6271

- **Uso prevalente:** accessorio
- **Usi presenti:** accessorio

### Edifici di impianto storico

- **Edifici di matrice rurale:** fienili, stalle, manufatti di rimessaggio, ecc.

## Informazioni sull'Edificio 6272

- **Uso prevalente:** non in uso
- **Usi presenti:** non in uso

### Manufatti e altri edifici

- **Accessori:** altro

## Informazioni sull'Edificio 6325

- **Uso prevalente:** accessorio
- **Usi presenti:** accessorio

### Manufatti e altri edifici

- **Accessori:** ripostigli, rimessaggi, box

## Informazioni sull'Edificio 6326

- **Uso prevalente:** residenziale
- **Usi presenti:** residenziale permanente
- **Numero alloggi:** 1

### Edifici di impianto storico

- **Edifici con tipologie edilizie di base:** edifici con preminenza dei caratteri "in linea"

## Informazioni sull'Edificio 11936

- **Uso prevalente:** residenziale

### Edifici di impianto storico

- **Usi presenti:** residenziale permanente
- **Numero alloggi:** 1

- **Edifici con tipologie edilizie di base:** edifici con preminenza dei caratteri "in linea"

---

### Informazioni sull'Edificio 23783

- **Uso prevalente:** non rilevabile
- **Usi presenti:** non rilevabile

#### Manufatti e altri edifici

- **Accessori:** ripostigli, rimessaggi, box

---

### Informazioni sull'Edificio 35372

- **Uso prevalente:** non rilevabile
- **Usi presenti:** non rilevabile

#### Edifici di impianto storico

- **Edifici di matrice rurale:** fienili, stalle, manufatti di rimessaggio, ecc.

---

### Informazioni sull'Edificio 37291

- **Uso prevalente:** residenziale
- **Usi presenti:** accessorio; residenziale permanente
- **Numero alloggi:** 1

#### Edifici di impianto storico

- **Edifici con tipologie edilizie di base:** edifici con preminenza dei caratteri "in linea"

---

### Informazioni sull'Edificio 38775

- **Uso prevalente:** accessorio
- **Usi presenti:** accessorio

#### Manufatti e altri edifici

- **Accessori:** altro

---

### Informazioni sull'Edificato Minore 1553

---

### Informazioni sull'Edificato Minore 1556

# Rilievi fotografici



FOTO n° 17955 (scheda)



FOTO n° 17956 (scheda)



FOTO n° 17957 (scheda)

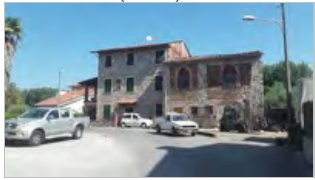

FOTO n° 17909 (edificio 253)



FOTO n° 17938 (edificio 6270)



FOTO n° 17933 (edificio 6271)



FOTO n° 17935 (edificio 6271)



FOTO n° 17934 (edificio 6272)



FOTO n° 17937 (edificio 6325)



FOTO n° 17930 (edificio 6326)



FOTO n° 17932 (edificio 6326)



FOTO n° 17936 (edificio 6326)



FOTO n° 17910 (edificio 11936)



FOTO n° 17911 (edificio 37291)



FOTO n° 17931 (edificio 37291)



FOTO n° 17940 (edificio 37291)



FOTO n° 17939 (edificio minore 1553)









## Informazioni sulla Scheda

### Informazioni sulla Scheda

- **Data rilevazione** 19/08/2019
- **Località** SORBANO DEL VESCOVO
- **Denominazione** Sorbano del Vescovo\_Maria Immacolata

## Informazioni sull'Edificio 7

- **Uso prevalente:** residenziale
- **Usi presenti:** residenziale permanente
- **Numero alloggi:** 2

### Edifici di impianto storico

- **Edifici con tipologie edilizie di base:** edifici con preminenza dei caratteri "in schiera"

## Informazioni sull'Edificio 5177

- **Uso prevalente:** accessorio
- **Usi presenti:** accessorio

### Manufatti e altri edifici

- **Accessori:** ripostigli, rimessaggi, box

## Informazioni sull'Edificio 5178

- **Uso prevalente:** residenziale
- **Usi presenti:** residenziale permanente

### Edifici di impianto storico

- **Edifici con tipologie edilizie di base:** edifici con preminenza dei caratteri "in linea"

## Informazioni sull'Edificio 9447

- **Uso prevalente:** accessorio
- **Usi presenti:** accessorio

### Edifici di impianto storico

- **Edifici con tipologie edilizie di base:** edilizia con tipologia incerta ottenuta per trasformazioni di edifici più antichi

## Informazioni sull'Edificio 9480

- **Uso prevalente:** residenziale
- **Usi presenti:** residenziale permanente
- **Numero alloggi:** 3

### Edifici di impianto storico

- **Edifici con tipologie edilizie di base:** edifici con preminenza dei caratteri "in linea"

## Informazioni sull'Edificio 13509

- **Uso prevalente:** commerciale
- **Usi presenti:** somministrazione alimenti e bevande

### Edifici di impianto storico

- **Edifici con tipologie edilizie di base:** edifici con preminenza dei caratteri "in schiera"

## Informazioni sull'Edificio 15460

- **Uso prevalente:** residenziale
- **Usi presenti:** residenziale permanente
- **Numero alloggi:** 1

#### Edifici di impianto storico

- **Edifici con tipologie edilizie di base:** edifici con preminenza dei caratteri "in schiera"

### Informazioni sull'Edificio 15605

- **Uso prevalente:** accessorio
- **Usi presenti:** accessorio

#### Manufatti e altri edifici

- **Accessori:** ripostigli, rimessaggi, box

### Informazioni sull'Edificio 15883

- **Uso prevalente:** residenziale
- **Usi presenti:** residenziale permanente
- **Numero alloggi:** 1

#### Edifici di impianto storico

- **Edifici di matrice rurale:** fienili, stalle, manufatti di rimessaggio, ecc.

### Informazioni sull'Edificio 17846

- **Uso prevalente:** residenziale
- **Usi presenti:** residenziale permanente
- **Numero alloggi:** 1

#### Edifici di impianto storico

- **Edifici con tipologie edilizie di base:** edifici con preminenza dei caratteri "in linea"

### Informazioni sull'Edificio 25613

- **Uso prevalente:** residenziale
- **Usi presenti:** residenziale permanente
- **Numero alloggi:** 2

#### Edifici di impianto storico

- **Edifici con tipologie edilizie di base:** edifici con preminenza dei caratteri "in schiera"

### Informazioni sull'Edificio 25907

- **Uso prevalente:** residenziale
- **Usi presenti:** residenziale permanente

#### Edifici di impianto storico

- **Edifici con tipologie edilizie di base:** edifici con preminenza dei caratteri "in schiera"

### Informazioni sull'Edificio 26360

- **Uso prevalente:** non rilevabile
- **Usi presenti:** non in uso

#### Edifici di impianto storico

- **Edifici di matrice rurale:** fienili, stalle, manufatti di rimessaggio, ecc.

### Informazioni sull'Edificio 26361

- **Uso prevalente:** accessorio
- **Usi presenti:** accessorio

#### Manufatti e altri edifici

- **Accessori:** altro

### Informazioni sull'Edificio 27791

- **Uso prevalente:** residenziale
- **Usi presenti:** residenziale permanente
- **Numero alloggi:** 1

#### Edifici di impianto storico

- **Edifici con tipologie edilizie di base:** edifici con preminenza dei caratteri "in linea"

### Informazioni sull'Edificio 29297

- **Uso prevalente:** residenziale
- **Usi presenti:** residenziale permanente
- **Numero alloggi:** 2

#### Edifici di impianto storico

- **Edifici con tipologie edilizie di base:** edifici con preminenza dei caratteri "in schiera"

### Informazioni sull'Edificio 34765

- **Uso prevalente:** residenziale
- **Usi presenti:** residenziale permanente
- **Numero alloggi:** 2

#### Edifici di impianto storico

- **Edifici con tipologie edilizie di base:** edifici con preminenza dei caratteri "in schiera"

### Informazioni sull'Edificio 44339

- **Uso prevalente:** accessorio
- **Usi presenti:** accessorio

#### Manufatti e altri edifici

- **Accessori:** ripostigli, rimessaggi, box

---

### Informazioni sull'Edificio 44340

- **Usò prevalente:** residenziale
- **Usi presenti:** residenziale permanente

#### Edifici di impianto storico

- **Edifici con tipologie edilizie di base:** edifici con preminenza dei caratteri "in schiera"

---

### Informazioni sull'Edificato Minore 1421

Tipo  
**tettoia**

---

### Informazioni sull'Edificato Minore 1430

Tipo  
**tettoia**

---

### Informazioni sull'Edificato Minore 1658

Tipo  
**tettoia**



FOTO n° 16630 (edificio 7)



FOTO n° 16664 (edificio 7)



FOTO n° 16591 (edificio 5177)



FOTO n° 16601 (edificio 5177)



FOTO n° 16587 (edificio 5178)



FOTO n° 16599 (edificio 5178)



FOTO n° 16645 (edificio 9447)



FOTO n° 16655 (edificio 9480)



FOTO n° 16659 (edificio 9480)



FOTO n° 16663 (edificio 9480)



FOTO n° 16584 (edificio 13509)



FOTO n° 16607 (edificio 13509)



FOTO n° 16665 (edificio 13509)



FOTO n° 37224 (edificio 13509)



FOTO n° 16640 (edificio 15460)



FOTO n° 16673 (edificio 15460)



FOTO n° 37228 (edificio 15605)



FOTO n° 16620 (edificio 15883)



FOTO n° 16637 (edificio 15883)



FOTO n° 16635 (edificio 17846)



FOTO n° 16669 (edificio 17846)



FOTO n° 16621 (edificio 25613)



FOTO n° 16661 (edificio 25613)



FOTO n° 16589 (edificio 25907)

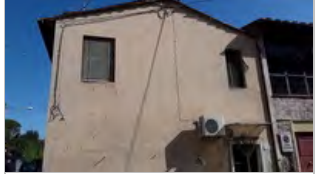

FOTO n° 16624 (edificio 25907)



FOTO n° 16651 (edificio 25907)



FOTO n° 37242 (edificio 25907)



FOTO n° 16585 (edificio 26360)



FOTO n° 16594 (edificio 26360)



FOTO n° 16606 (edificio 26360)





FOTO n° 16603 (edificio 26361)



FOTO n° 16605 (edificio 26361)



FOTO n° 16643 (edificio 27791)



FOTO n° 16676 (edificio 27791)



FOTO n° 18908 (edificio 27791)



FOTO n° 37222 (edificio 27791)



FOTO n° 37235 (edificio 27791)



FOTO n° 16596 (edificio 29297)



FOTO n° 16626 (edificio 29297)



FOTO n° 16648 (edificio 29297)



FOTO n° 37239 (edificio 29297)



FOTO n° 18909 (edificio 34765)



FOTO n° 37236 (edificio 34765)



FOTO n° 16612 (edificato minore 1421)



FOTO n° 16633 (edificato minore 1430)



FOTO n° 37225 (edificato minore 1658)



FOTO n° 37230 (edificato minore 1658)



# Report Scheda Edifici agglomerato storico Sorbano del Vescovo\_Via Sorbano del Vescovo\_2 N°75

## Edifici associati alla Scheda:

ID 110 | ID 7921 | ID 8780 | ID 11088 | ID 18521 | ID 21049 | ID 24267 | ID 24613 | ID 24855 | ID 25188 | ID 25439 | ID 32934 | ID 34353 | ID 35088 | ID 36133 | ID 38829 | ID 42133 | ID 42134 | ID 42135 | ID 44338

## Edificati Minori associati alla Scheda:

ID 1440 | ID 1441

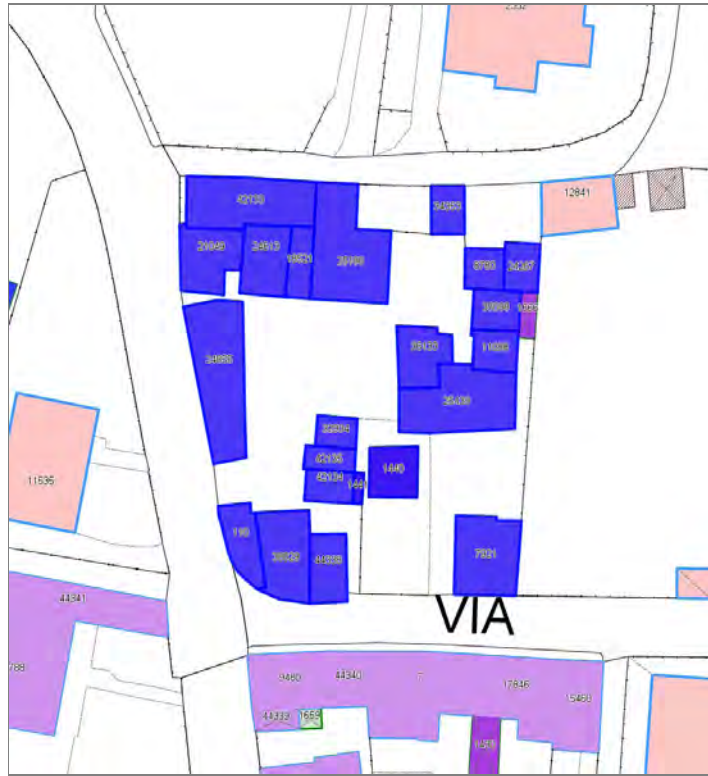

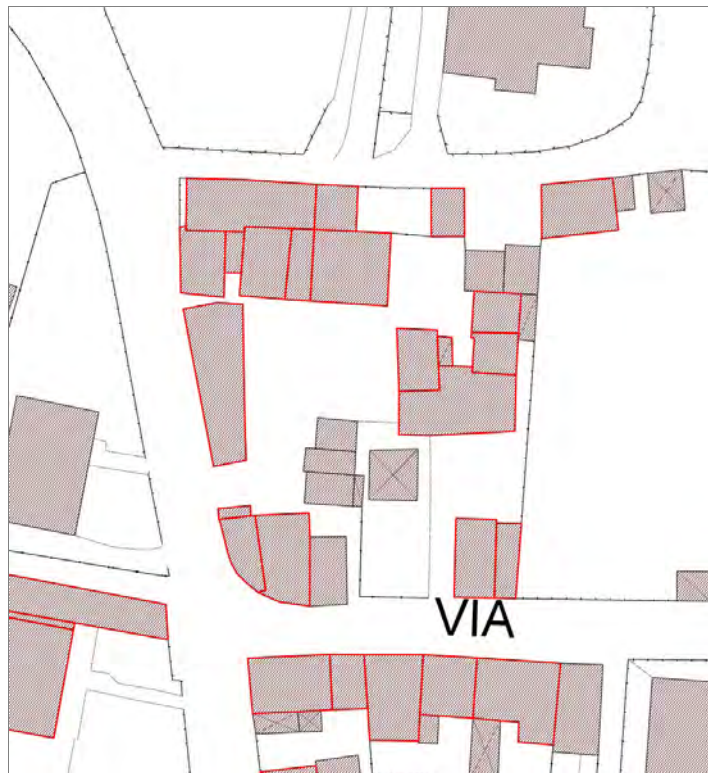

## Informazioni sulla Scheda

### Informazioni sulla Scheda

- **Data rilevazione** 19/08/2019
- **Località** SORBANO DEL VESCOVO
- **Denominazione** Sorbano del Vesovo\_Via Sorbano del Vesovo\_2

## Informazioni sull'Edificio 110

- **Usi prevalente:** residenziale
- **Usi presenti:** residenziale permanente
- **Numero alloggi:** 1

### Edifici di impianto storico

- **Edifici con tipologie edilizie di base:** edifici con preminenza dei caratteri "in schiera"

## Informazioni sull'Edificio 7921

- **Usi prevalente:** residenziale
- **Usi presenti:** residenziale permanente
- **Numero alloggi:** 1

### Edifici di impianto storico

- **Edifici con tipologie edilizie di base:** edifici con preminenza dei caratteri "in schiera"

## Informazioni sull'Edificio 8780

- **Usi prevalente:** accessorio
- **Usi presenti:** accessorio

### Manufatti e altri edifici

- **Accessori:** garage

## Informazioni sull'Edificio 11088

- **Usi prevalente:** accessorio
- **Usi presenti:** accessorio

### Edifici di impianto storico

- **Edifici di matrice rurale:** fienili, stalle, manufatti di rimessaggio, ecc.

## Informazioni sull'Edificio 18521

- **Usi prevalente:** residenziale
- **Usi presenti:** residenziale permanente
- **Numero alloggi:** 1

### Edifici di impianto storico

- **Edifici con tipologie edilizie di base:** edifici con preminenza dei caratteri "in schiera"

## Informazioni sull'Edificio 21049

- **Usi prevalente:** residenziale
- **Usi presenti:** residenziale permanente
- **Numero alloggi:** 2

### Edifici di impianto storico

- **Edifici con tipologie edilizie di base:** edifici con preminenza dei caratteri "in schiera"

## Informazioni sull'Edificio 24267

- **Uso prevalente:** accessorio
- **Usi presenti:** accessorio

**Manufatti e altri edifici**  
▪ **Accessori:** garage

### Informazioni sull'Edificio 24613

- **Uso prevalente:** residenziale
- **Usi presenti:** residenziale permanente
- **Numero alloggi:** 1

#### Edifici di impianto storico

- **Edifici con tipologie edilizie di base:** edifici con preminenza dei caratteri "in schiera"

### Informazioni sull'Edificio 24855

- **Uso prevalente:** residenziale
- **Usi presenti:** residenziale permanente
- **Numero alloggi:** 3

#### Edifici di impianto storico

- **Edifici con tipologie edilizie di base:** edifici con preminenza dei caratteri "in linea"

### Informazioni sull'Edificio 25188

- **Uso prevalente:** residenziale
- **Usi presenti:** residenziale permanente
- **Numero alloggi:** 2

#### Edifici di impianto storico

- **Edifici con tipologie edilizie di base:** edifici con preminenza dei caratteri "in schiera"

### Informazioni sull'Edificio 25439

- **Uso prevalente:** residenziale
- **Usi presenti:** residenziale permanente

#### Edifici di impianto storico

- **Edifici di matrice rurale:** fienili, stalle, manufatti di rimessaggio, ecc.

### Informazioni sull'Edificio 32934

- **Uso prevalente:** accessorio
- **Usi presenti:** accessorio

#### Manufatti e altri edifici

- **Accessori:** ripostigli, rimessaggi, box

### Informazioni sull'Edificio 34353

- **Uso prevalente:** accessorio
- **Usi presenti:** accessorio

#### Manufatti e altri edifici

- **Accessori:** ripostigli, rimessaggi, box

### Informazioni sull'Edificio 35088

- **Uso prevalente:** accessorio
- **Usi presenti:** accessorio

#### Edifici di impianto storico

- **Edifici di matrice rurale:** fienili, stalle, manufatti di rimessaggio, ecc.

### Informazioni sull'Edificio 36133

- **Uso prevalente:** residenziale
- **Usi presenti:** residenziale permanente
- **Numero alloggi:** 2

#### Edifici di impianto storico

- **Edifici con tipologie edilizie di base:** edifici con preminenza dei caratteri "in schiera"

### Informazioni sull'Edificio 38829

- **Uso prevalente:** residenziale
- **Usi presenti:** residenziale permanente
- **Numero alloggi:** 1

#### Edifici di impianto storico

- **Edifici con tipologie edilizie di base:** edifici con preminenza dei caratteri "in schiera"

### Informazioni sull'Edificio 42133

- **Uso prevalente:** residenziale
- **Usi presenti:** residenziale permanente
- **Numero alloggi:** 2

#### Edifici di impianto storico

- **Edifici con tipologie edilizie di base:** edifici con preminenza dei caratteri "in schiera"

### Informazioni sull'Edificio 42134

- **Uso prevalente:** accessorio
- **Usi presenti:** accessorio

#### Manufatti e altri edifici

- **Accessori:** ripostigli, rimessaggi, box

### Informazioni sull'Edificio 42135

- **Usò prevalente:** accessorio
- **Usi presenti:** accessorio

- Manufatti e altri edifici**
- **Accessori:** garage

### Informazioni sull'Edificio 44338

- **Usò prevalente:** residenziale
- **Usi presenti:** residenziale permanente

- Manufatti e altri edifici**
- **Edifici con caratteri diffòrmi all'edificato tradizionale e/o preesistente:** a carattere non specialistico (di base)

### Informazioni sull'Edificato Minore 1440

Tipo  
tettoia

### Informazioni sull'Edificato Minore 1441

Tipo  
tettoia





FOTO n° 16675 (edificio 110)



FOTO n° 16687 (edificio 110)



FOTO n° 16753 (edificio 7921)



FOTO n° 16755 (edificio 7921)



FOTO n° 16757 (edificio 7921)



FOTO n° 16713 (edificio 8780)



FOTO n° 16762 (edificio 11088)



FOTO n° 16733 (edificio 18521)



FOTO n° 16690 (edificio 21049)



FOTO n° 16697 (edificio 21049)



FOTO n° 16716 (edificio 24267)

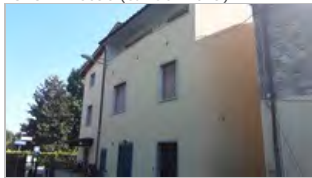

FOTO n° 16730 (edificio 24613)



FOTO n° 16681 (edificio 24855)



FOTO n° 16685 (edificio 24855)



FOTO n° 16691 (edificio 24855)



FOTO n° 16744 (edificio 24855)

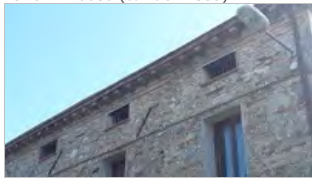

FOTO n° 16703 (edificio 25188)



FOTO n° 16722 (edificio 25188)



FOTO n° 16735 (edificio 25188)



FOTO n° 16738 (edificio 25439)



FOTO n° 16747 (edificio 25439)



FOTO n° 16760 (edificio 25439)



FOTO n° 16740 (edificio 32934)



FOTO n° 16707 (edificio 34353)



FOTO n° 16711 (edificio 35088)



FOTO n° 16718 (edificio 35088)



FOTO n° 16708 (edificio 36133)



FOTO n° 16736 (edificio 36133)



FOTO n° 16719 (edificio 36133)



FOTO n° 16677 (edificio 38829)



FOTO n° 16724 (edificio 38829)



FOTO n° 16742 (edificio 38829)



FOTO n° 16700 (edificio 42133)



FOTO n° 16702 (edificio 42133)



FOTO n° 16705 (edificio 42133)



FOTO n° 16726 (edificio 42134)



FOTO n° 16727 (edificio 42135)



FOTO n° 16745 (edificato minore 1440)



FOTO n° 16750 (edificato minore 1441)



Edificati Minori associati alla Scheda:  
ID 1666

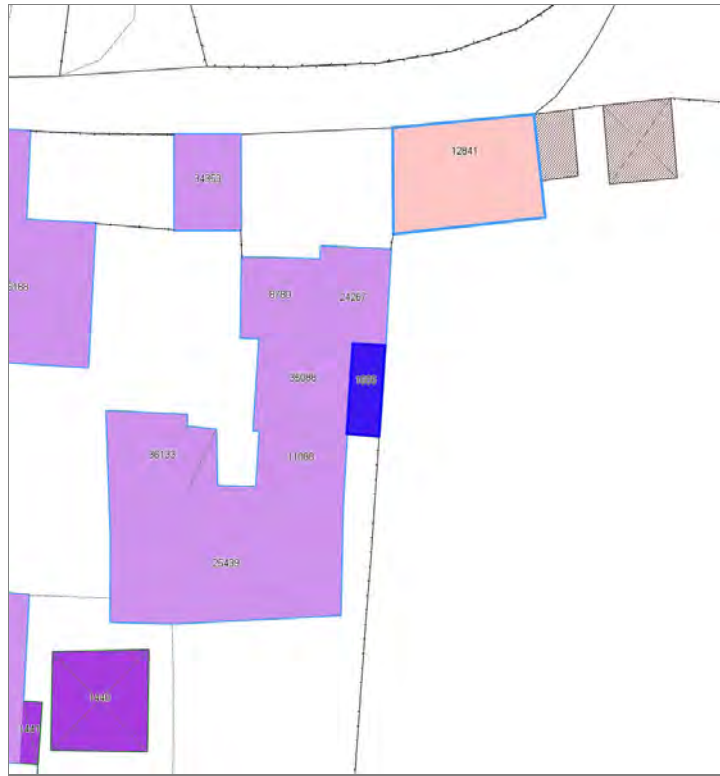





---

## Informazioni sulla Scheda

---

### Informazioni sulla Scheda

- **Data rilevazione** 19/08/2019
- **Non rilevabile:** Edificio minore non rilevabile
- **Località** SORBANO DEL VESCOVO
- **Denominazione** Sorbano del Vescovo\_Via Sorbano del Vescovo\_2\_emnr

---

## Informazioni sull'Edificato Minore 1666



**Edifici associati alla Scheda:**

ID 19804 | ID 28048 | ID 32918 | ID 32919 | ID 40346 | ID 42136 | ID 42188

**Edificati Minori associati alla Scheda:**

ID 1442 | ID 1444





## Informazioni sulla Scheda

### Informazioni sulla Scheda

- **Data rilevazione** 19/08/2019
- **Località** SORBANO DEL VESCOVO
- **Denominazione** Sorbano del Vescovo\_Bastia

## Informazioni sull'Edificio 19804

- **Uso prevalente:** residenziale
- **Usi presenti:** residenziale permanente
- **Numero alloggi:** 3

### Edifici di impianto storico

- **Edifici con tipologie edilizie di base:** edifici con preminenza dei caratteri "in schiera"

## Informazioni sull'Edificio 28048

- **Uso prevalente:** accessorio
- **Usi presenti:** accessorio

### Edifici di impianto storico

- **Edifici di matrice rurale:** fienili, stalle, manufatti di rimessaggio, ecc.

## Informazioni sull'Edificio 32918

- **Uso prevalente:** residenziale
- **Usi presenti:** residenziale permanente

### Edifici di impianto storico

- **Edifici con tipologie edilizie di base:** edifici con preminenza dei caratteri "in linea"

## Informazioni sull'Edificio 32919

- **Uso prevalente:** accessorio
- **Usi presenti:** accessorio

### Manufatti e altri edifici

- **Accessori:** ripostigli, rimessaggi, box

## Informazioni sull'Edificio 40346

- **Uso prevalente:** accessorio
- **Usi presenti:** accessorio

### Edifici di impianto storico

- **Edifici di matrice rurale:** fienili, stalle, manufatti di rimessaggio, ecc.

## Informazioni sull'Edificio 42136

- **Uso prevalente:** accessorio
- **Usi presenti:** accessorio

### Manufatti e altri edifici

- **Edifici con caratteri difformi all'edificato tradizionale e/o preesistente:** a carattere non specialistico (di base)

## Informazioni sull'Edificio 42188

- **Usò prevalente:** accessorio
- **Usi presenti:** accessorio

- Manufatti e altri edifici**
- **Accessori:** forni

## Informazioni sull'Edificato Minore 1442

Tipo  
tettoia

## Informazioni sull'Edificato Minore 1444

Tipo  
baracca, manufatto precario

# Rilievi fotografici



FOTO n° 16768 (edificio 19804)



FOTO n° 16774 (edificio 19804)



FOTO n° 16777 (edificio 19804)



FOTO n° 16795 (edificio 19804)



FOTO n° 16801 (edificio 28048)



FOTO n° 16792 (edificio 32918)



FOTO n° 16798 (edificio 32918)



FOTO n° 16799 (edificio 32918)



FOTO n° 16790 (edificio 32919)



FOTO n° 16800 (edificio 32919)



FOTO n° 16797 (edificio 40346)



FOTO n° 16773 (edificio 42136)



FOTO n° 18954 (edificio 42188)



FOTO n° 16781 (edificato minore 1442)



FOTO n° 16793 (edificato minore 1444)









---

## Informazioni sulla Scheda

---

### Informazioni sulla Scheda

- **Data rilevazione** 19/08/2019
- **Non rilevabile:** Edificato minore non rilevabile
- **Località** SORBANO DEL VESCOVO
- **Denominazione** Sorbano del Vescovo\_Bastia\_emnr

---

## Informazioni sull'Edificato Minore 1672

---

## Informazioni sull'Edificato Minore 1673

---

## Informazioni sull'Edificato Minore 1674

---

## Informazioni sull'Edificato Minore 1675

Edifici associati alla Scheda:

ID 12298 | ID 12299 | ID 13751 | ID 13752 | ID 14172 | ID 26052 | ID 44079





## Informazioni sulla Scheda

### Informazioni sulla Scheda

- **Data rilevazione** 21/08/2019
- **Località** SAN DONATO
- **Denominazione** S.Donato\_Via San Donato\_1

## Informazioni sull'Edificio 12298

- **Usi prevalente:** accessorio
- **Usi presenti:** accessorio

### Manufatti e altri edifici

- **Accessori:** ripostigli, rimessaggi, box

## Informazioni sull'Edificio 12299

- **Usi prevalente:** non in uso
- **Usi presenti:** non in uso

### Edifici di impianto storico

- **Edifici con tipologie edilizie di base:** edilizia con tipologia incerta ottenuta per trasformazioni di edifici più antichi

## Informazioni sull'Edificio 13751

- **Usi prevalente:** accessorio
- **Usi presenti:** accessorio

### Manufatti e altri edifici

- **Accessori:** garage

## Informazioni sull'Edificio 13752

- **Usi prevalente:** accessorio
- **Usi presenti:** accessorio

### Manufatti e altri edifici

- **Accessori:** ripostigli, rimessaggi, box

## Informazioni sull'Edificio 14172

- **Usi prevalente:** residenziale
- **Usi presenti:** non in uso

### Edifici di impianto storico

- **Edifici con tipologie edilizie di base:** edifici con preminenza dei caratteri "in linea"

## Informazioni sull'Edificio 26052

- **Usi prevalente:** residenziale
- **Usi presenti:** residenziale permanente
- **Numero alloggi:** 1

### Edifici di impianto storico

- **Edifici con tipologie edilizie di base:** edifici con preminenza dei caratteri "in schiera"

## Informazioni sull'Edificio 44079

- **Usi prevalente:** non in uso

### Manufatti e altri edifici

■ **Usi presenti:** non in uso

■ **Accessori:** ripostigli, rimessaggi, box



FOTO n° 19486 (scheda)



FOTO n° 19487 (scheda)



FOTO n° 19517 (scheda)



FOTO n° 19542 (scheda)



FOTO n° 19475 (edificio 12298)



FOTO n° 19447 (edificio 12299)



FOTO n° 19457 (edificio 12299)



FOTO n° 19470 (edificio 12299)



FOTO n° 19472 (edificio 12299)



FOTO n° 19473 (edificio 12299)



FOTO n° 19474 (edificio 12299)



FOTO n° 19484 (edificio 12299)



FOTO n° 19459 (edificio 13751)



FOTO n° 19460 (edificio 13751)



FOTO n° 19476 (edificio 13751)





FOTO n° 19480 (edificio 13751)



FOTO n° 19481 (edificio 13751)



FOTO n° 19478 (edificio 13752)



FOTO n° 19449 (edificio 14172)



FOTO n° 19456 (edificio 14172)



FOTO n° 19477 (edificio 14172)



FOTO n° 19450 (edificio 26052)



FOTO n° 19452 (edificio 26052)



FOTO n° 19453 (edificio 26052)



FOTO n° 19454 (edificio 26052)



FOTO n° 19462 (edificio 26052)



# Report Scheda Edifici agglomerato storico S.Donato\_Via San Donato\_5 N°80

## Edifici associati alla Scheda:

ID 2356 | ID 4071 | ID 8543 | ID 8821 | ID 9508 | ID 9548 | ID 10062 | ID 12756 | ID 16650 | ID 26149 | ID 26213 | ID 34764 | ID 38564

## Edificati Minori associati alla Scheda:

ID 1782 | ID 1783



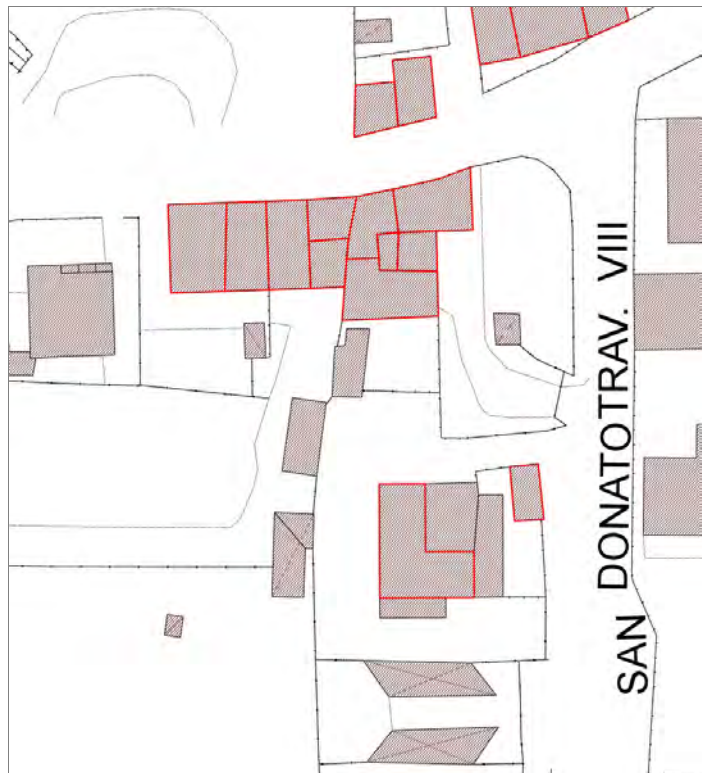

## Informazioni sulla Scheda

### Informazioni sulla Scheda

- **Data rilevazione** 22/08/2019
- **Località** SAN DONATO
- **Denominazione** S.Donato\_Via San Donato\_5

## Informazioni sull'Edificio 2356

- **Usi prevalenti:** residenziale
- **Usi presenti:** residenziale permanente
- **Numero alloggi:** 2

### Manufatti e altri edifici

- **Edifici con caratteri difformi all'edificato tradizionale e/o preesistente:** a carattere non specialistico (di base)

## Informazioni sull'Edificio 4071

- **Usi prevalenti:** turistico-ricettivo
- **Usi presenti:** ospitalità collettiva

### Edifici di impianto storico

- **Edifici con tipologie edilizie di base:** edifici con preminenza dei caratteri "in linea"

## Informazioni sull'Edificio 8543

- **Usi prevalenti:** residenziale
- **Usi presenti:** residenziale permanente
- **Numero alloggi:** 1

### Edifici di impianto storico

- **Edifici con tipologie edilizie di base:** edifici con preminenza dei caratteri "in schiera"

## Informazioni sull'Edificio 8821

- **Usi prevalenti:** accessorio
- **Usi presenti:** accessorio

### Manufatti e altri edifici

- **Accessori:** ripostigli, rimessaggi, box

## Informazioni sull'Edificio 9508

- **Usi prevalenti:** residenziale
- **Usi presenti:** residenziale permanente
- **Numero alloggi:** 1

### Edifici di impianto storico

- **Edifici con tipologie edilizie di base:** edifici con preminenza dei caratteri "in schiera"

## Informazioni sull'Edificio 9548

- **Usi prevalenti:** residenziale
- **Usi presenti:** residenziale permanente
- **Numero alloggi:** 2

### Manufatti e altri edifici

- **Edifici con caratteri difformi all'edificato tradizionale e/o preesistente:** a carattere non specialistico (di base)

## Informazioni sull'Edificio 10062

- **Uso prevalente:** accessorio
- **Usi presenti:** accessorio

### Manufatti e altri edifici

- **Accessori:** ripostigli, rimessaggi, box

## Informazioni sull'Edificio 12756

- **Uso prevalente:** residenziale
- **Usi presenti:** residenziale permanente
- **Numero alloggi:** 1

### Edifici di impianto storico

- **Edifici con tipologie edilizie di base:** edilizia con tipologia incerta ottenuta per trasformazioni di edifici più antichi

## Informazioni sull'Edificio 16650

- **Uso prevalente:** residenziale
- **Usi presenti:** residenziale permanente
- **Numero alloggi:** 1

### Edifici di impianto storico

- **Edifici con tipologie edilizie di base:** edilizia con tipologia incerta ottenuta per trasformazioni di edifici più antichi

## Informazioni sull'Edificio 26149

- **Uso prevalente:** accessorio
- **Usi presenti:** accessorio

### Manufatti e altri edifici

- **Accessori:** ripostigli, rimessaggi, box

## Informazioni sull'Edificio 26213

- **Uso prevalente:** residenziale
- **Usi presenti:** residenziale permanente
- **Numero alloggi:** 2

### Edifici di impianto storico

- **Edifici con tipologie edilizie di base:** edilizia con tipologia incerta ottenuta per trasformazioni di edifici più antichi

## Informazioni sull'Edificio 34764

- **Uso prevalente:** residenziale
- **Usi presenti:** residenziale permanente
- **Numero alloggi:** 2

### Manufatti e altri edifici

- **Edifici con caratteri difforni all'edificato tradizionale e/o preesistente:** a carattere non specialistico (di base)

## Informazioni sull'Edificio 38564

- **Uso prevalente:** residenziale
- **Usi presenti:** residenziale permanente
- **Numero alloggi:** 1

### Edifici di impianto storico

- **Edifici con tipologie edilizie di base:** edifici con preminenza dei caratteri "in schiera"

## Informazioni sull'Edificato Minore 1782

### Tipo

baracca, manufatto precario

## Informazioni sull'Edificato Minore 1783

### Tipo

baracca, manufatto precario

# Rilievi fotografici



FOTO n° 19840 (scheda)



FOTO n° 19841 (scheda)



FOTO n° 19842 (scheda)



FOTO n° 19843 (scheda)



FOTO n° 19982 (scheda)



FOTO n° 19814 (edificio 2356)



FOTO n° 19818 (edificio 2356)



FOTO n° 19761 (edificio 4071)



FOTO n° 19807 (edificio 4071)



FOTO n° 19796 (edificio 8543)



FOTO n° 19801 (edificio 8543)



FOTO n° 19802 (edificio 8543)



FOTO n° 19805 (edificio 8821)



FOTO n° 19806 (edificio 8821)



FOTO n° 19797 (edificio 9508)





FOTO n° 19800 (edificio 9508)



FOTO n° 19799 (edificio 9548)



FOTO n° 19813 (edificio 9548)



FOTO n° 19820 (edificio 9548)



FOTO n° 19816 (edificio 10062)



FOTO n° 19817 (edificio 10062)



FOTO n° 19819 (edificio 10062)



FOTO n° 19808 (edificio 12756)



FOTO n° 19764 (edificio 16650)



FOTO n° 19795 (edificio 16650)



FOTO n° 19803 (edificio 16650)



FOTO n° 19798 (edificio 26149)

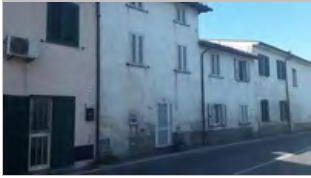

FOTO n° 19762 (edificio 26213)



FOTO n° 19793 (edificio 26213)



FOTO n° 19804 (edificio 26213)



FOTO n° 19809 (edificio 26213)



FOTO n° 19822 (edificio 26213)



FOTO n° 19815 (edificio 34764)



FOTO n° 19821 (edificio 34764)



FOTO n° 19763 (edificio 38564)



FOTO n° 19794 (edificio 38564)



FOTO n° 19810 (edificio minore 1782)



FOTO n° 19811 (edificio minore 1783)



FOTO n° 19823 (edificio minore 1783)



# Report Scheda Edifici agglomerato storico S.Donato\_Via San Donato\_4 N°81

## Edifici associati alla Scheda:

ID 4795 | ID 5285 | ID 6071 | ID 6072 | ID 6742 | ID 10274 | ID 10275 | ID 12869 | ID 15534 | ID 22663 | ID 36985 |

## Edificati Minori associati alla Scheda:

ID 1789 |





## Informazioni sulla Scheda

### Informazioni sulla Scheda

- Data rilevazione 22/08/2019
- Località SAN DONATO
- Denominazione S.Donato\_Via San Donato\_4

## Informazioni sull'Edificio 4795

- **Uso prevalente:** residenziale
- **Usi presenti:** residenziale permanente
- **Numero alloggi:** 1

### Edifici di impianto storico

- **Edifici con tipologie edilizie di base:** edifici con preminenza dei caratteri "in schiera"

## Informazioni sull'Edificio 5285

- **Uso prevalente:** residenziale
- **Usi presenti:** non in uso; residenziale permanente
- **Numero alloggi:** 1

### Edifici di impianto storico

- **Edifici di matrice rurale:** casa padronale

## Informazioni sull'Edificio 6071

- **Uso prevalente:** accessorio
- **Usi presenti:** accessorio

### Manufatti e altri edifici

- **Accessori:** garage

## Informazioni sull'Edificio 6072

- **Uso prevalente:** residenziale
- **Usi presenti:** residenziale permanente
- **Numero alloggi:** 2

### Edifici di impianto storico

- **Edifici di matrice rurale:** fienili, stalle, manufatti di rimessaggio, ecc.

## Informazioni sull'Edificio 6742

- **Uso prevalente:** non in uso
- **Usi presenti:** non in uso

### Edifici di impianto storico

- **Edifici di matrice rurale:** fienili, stalle, manufatti di rimessaggio, ecc.

## Informazioni sull'Edificio 10274

- **Uso prevalente:** accessorio
- **Usi presenti:** accessorio

### Manufatti e altri edifici

- **Accessori:** garage

## Informazioni sull'Edificio 10275

- **Uso prevalente:** residenziale
- **Usi presenti:** residenziale permanente
- **Numero alloggi:** 1

#### Edifici di impianto storico

- **Edifici con tipologie edilizie di base:** edifici con preminenza dei caratteri "in schiera"

### Informazioni sull'Edificio 12869

- **Uso prevalente:** misto
- **Usi presenti:** somministrazione alimenti e bevande; residenziale permanente
- **Numero alloggi:** 2

#### Edifici di impianto storico

- **Edifici con tipologie edilizie di base:** edifici con preminenza dei caratteri "in linea"

### Informazioni sull'Edificio 15534

- **Uso prevalente:** non in uso
- **Usi presenti:** non in uso

#### Manufatti e altri edifici

- **Accessori:** ripostigli, rimessaggi, box

### Informazioni sull'Edificio 22663

- **Uso prevalente:** residenziale
- **Usi presenti:** residenziale permanente
- **Numero alloggi:** 2

#### Edifici di impianto storico

- **Edifici con tipologie edilizie di base:** edilizia con tipologia incerta ottenuta per trasformazioni di edifici più antichi

### Informazioni sull'Edificio 36985

- **Uso prevalente:** residenziale
- **Usi presenti:** non in uso

#### Edifici di impianto storico

- **Edifici con tipologie edilizie di base:** edifici con preminenza dei caratteri "in schiera"

### Informazioni sull'Edificato Minore 1789

Tipo  
tettoia





FOTO n° 20051 (scheda)



FOTO n° 20052 (scheda)



FOTO n° 20053 (scheda)



FOTO n° 20054 (scheda)



FOTO n° 20055 (scheda)



FOTO n° 20056 (scheda)



FOTO n° 20057 (scheda)



FOTO n° 20005 (edificio 4795)



FOTO n° 20023 (edificio 4795)



FOTO n° 19998 (edificio 5285)



FOTO n° 20003 (edificio 5285)



FOTO n° 20035 (edificio 5285)



FOTO n° 20036 (edificio 5285)



FOTO n° 20037 (edificio 5285)



FOTO n° 20015 (edificio 6071)



FOTO n° 20018 (edificio 6071)



FOTO n° 20010 (edificio 6072)



FOTO n° 20014 (edificio 6072)



FOTO n° 20017 (edificio 6072)



FOTO n° 20019 (edificio 6072)



FOTO n° 20020 (edificio 6072)



FOTO n° 20007 (edificio 6742)



FOTO n° 20021 (edificio 6742)



FOTO n° 20013 (edificio 10274)



FOTO n° 20004 (edificio 10275)



FOTO n° 20038 (edificio 10275)



FOTO n° 20046 (edificio 12869)



FOTO n° 20047 (edificio 12869)



FOTO n° 20048 (edificio 12869)



FOTO n° 20049 (edificio 12869)



FOTO n° 20050 (edificio 12869)



FOTO n° 20039 (edificio 15534)



FOTO n° 20040 (edificio 15534)



FOTO n° 20008 (edificio 22663)



FOTO n° 20009 (edificio 22663)



FOTO n° 20011 (edificio 22663)



FOTO n° 20016 (edificio 22663)



FOTO n° 20006 (edificio 36985)



FOTO n° 20022 (edificio 36985)



FOTO n° 20045 (edificato minore 1789)



**Edifici associati alla Scheda:**  
ID 3221 | ID 3222 | ID 35190 | ID 35995 | ID 42253

**Edificati Minori associati alla Scheda:**  
ID 1868 | ID 1870

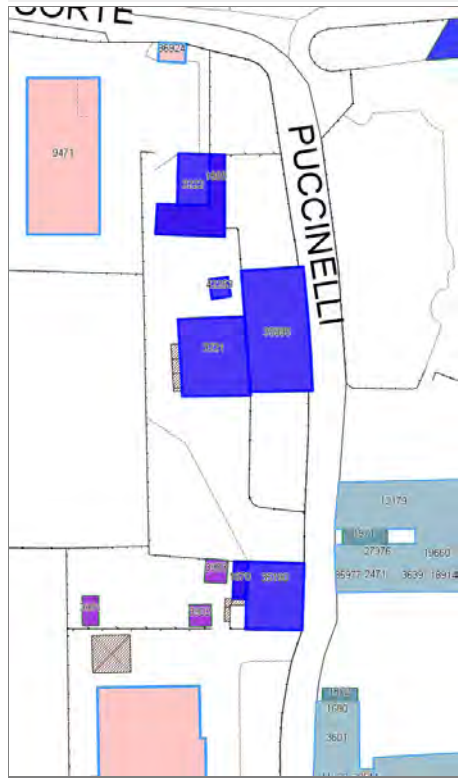



## Informazioni sulla Scheda

### Informazioni sulla Scheda

- **Data rilevazione** 23/08/2019
- **Località** SANT'ANGELO IN CAMPO
- **Denominazione** S.Angelo in Campo\_Via per Corte Puccinelli

## Informazioni sull'Edificio 3221

- **Usi prevalente:** residenziale
- **Usi presenti:** residenziale permanente
- **Numero alloggi:** 3

### Edifici di impianto storico

- **Edifici con tipologie edilizie di base:** edifici con preminenza dei caratteri "in linea"

## Informazioni sull'Edificio 3222

- **Usi prevalente:** non in uso
- **Usi presenti:** non in uso

### Edifici di impianto storico

- **Edifici di matrice rurale:** fienili, stalle, manufatti di rimessaggio, ecc.

## Informazioni sull'Edificio 35190

- **Usi prevalente:** residenziale
- **Usi presenti:** residenziale permanente
- **Numero alloggi:** 1

### Edifici di impianto storico

- **Edifici con tipologie edilizie di base:** edilizia con tipologia incerta ottenuta per trasformazioni di edifici più antichi

## Informazioni sull'Edificio 35995

- **Usi prevalente:** residenziale
- **Usi presenti:** residenziale permanente
- **Numero alloggi:** 3

### Edifici di impianto storico

- **Edifici con tipologie edilizie di base:** edifici con preminenza dei caratteri "in linea"

## Informazioni sull'Edificio 42253

- **Usi prevalente:** non rilevabile

## Informazioni sull'Edificato Minore 1868

Tipo  
tettoia

## Informazioni sull'Edificato Minore 1870

Tipo







FOTO n° 20806 (scheda)



FOTO n° 20807 (scheda)



FOTO n° 20754 (edificio 3221)



FOTO n° 20777 (edificio 3221)



FOTO n° 20750 (edificio 3222)



FOTO n° 20752 (edificio 3222)



FOTO n° 20778 (edificio 35190)



FOTO n° 20794 (edificio 35190)



FOTO n° 20804 (edificio 35190)



FOTO n° 20805 (edificio 35190)



FOTO n° 20753 (edificio 35995)



FOTO n° 20758 (edificio 35995)



FOTO n° 20776 (edificio 35995)



FOTO n° 20751 (edificato minore 1868)



FOTO n° 20779 (edificato minore 1870)



## Report Scheda Edifici agglomerato storico S.Maria a Colle\_Via della Chiesa XV N°94

### Edifici associati alla Scheda:

ID 522 ID 901 ID 1754 ID 2087 ID 2229 ID 2350 ID 2706 ID 2734 ID 2744 ID 3288 ID 3712 ID 4561 ID 4679 ID 5603 ID 5659 ID 5660 ID 6375 ID 6490 ID 6949 ID 7008 ID 7046 ID 7090 ID 7617 ID 8203 ID 8685 ID 8696 ID 9791 ID 10565 ID 12885 ID 12890 ID 13025 ID 13177 ID 13261 ID 13450 ID 13546 ID 13547 ID 13551 ID 13723 ID 13776 ID 13937 ID 14013 ID 15385 ID 15409 ID 15410 ID 15642 ID 15827 ID 15849 ID 15905 ID 16602 ID 17105 ID 17127 ID 17320 ID 17540 ID 18055 ID 20253 ID 20476 ID 20568 ID 20883 ID 20953 ID 20954 ID 21210 ID 22442 ID 22807 ID 23997 ID 24012 ID 24169 ID 24517 ID 24787 ID 25373 ID 25420 ID 25555 ID 25618 ID 27263 ID 27645 ID 27734 ID 27959 ID 28643 ID 31594 ID 31595 ID 33090 ID 33535 ID 34049 ID 34580 ID 34832 ID 34935 ID 35027 ID 35775 ID 35867 ID 36110 ID 36478 ID 37621 ID 38124 ID 39059 ID 39503 ID 40370 ID 40399 ID 40935 ID 41206 ID 42205 ID 42256 ID 44321

### Edificati Minori associati alla Scheda:

ID 579 ID 580 ID 582 ID 724 ID 1886 ID 1905 ID 1910





## Informazioni sulla Scheda

### Informazioni sulla Scheda

- **Data rilevazione** 23/08/2019
- **Località** SANTA MARIA A COLLE
- **Denominazione** S.Maria a Colle\_Via della Chiesa XV

## Informazioni sull'Edificio 522

- **Usi prevalente:** commerciale
- **Usi presenti:** esercizi di vicinato

### Edifici di impianto storico

- **Edifici con tipologie edilizie di base:** edifici con preminenza dei caratteri "in schiera"

## Informazioni sull'Edificio 901

- **Usi prevalente:** residenziale
- **Usi presenti:** residenziale permanente

### Edifici di impianto storico

- **Edifici con tipologie edilizie di base:** edifici con preminenza dei caratteri "in schiera"

## Informazioni sull'Edificio 1754

- **Usi prevalente:** residenziale
- **Usi presenti:** residenziale permanente

### Edifici di impianto storico

- **Edifici con tipologie edilizie di base:** edifici con preminenza dei caratteri "in schiera"

## Informazioni sull'Edificio 2087

- **Usi prevalente:** residenziale
- **Usi presenti:** residenziale permanente

### Edifici di impianto storico

- **Edifici con tipologie edilizie di base:** edifici con preminenza dei caratteri "in schiera"

## Informazioni sull'Edificio 2229

- **Usi prevalente:** residenziale
- **Usi presenti:** residenziale permanente

### Edifici di impianto storico

- **Edifici con tipologie edilizie di base:** edifici con preminenza dei caratteri "in schiera"

## Informazioni sull'Edificio 2350

- **Usi prevalente:** residenziale
- **Usi presenti:** residenziale permanente

### Edifici di impianto storico

- **Edifici con tipologie edilizie di base:** edilizia con tipologia incerta ottenuta per trasformazioni di edifici più antichi

## Informazioni sull'Edificio 2706

- **Uso prevalente:** residenziale
- **Usi presenti:** residenziale permanente

### Edifici di impianto storico

- **Edifici con tipologie edilizie di base:** edifici con preminenza dei caratteri "in linea"

## Informazioni sull'Edificio 2734

- **Uso prevalente:** residenziale
- **Usi presenti:** residenza turistico alberghiera; residenziale permanente

### Edifici di impianto storico

- **Edifici con tipologie edilizie di base:** edifici con preminenza dei caratteri "in schiera"

## Informazioni sull'Edificio 2744

- **Uso prevalente:** residenziale
- **Usi presenti:** residenza turistico alberghiera; residenziale permanente

### Edifici di impianto storico

- **Edifici con tipologie edilizie di base:** edifici con preminenza dei caratteri "in schiera"

## Informazioni sull'Edificio 3288

- **Uso prevalente:** residenziale
- **Usi presenti:** residenziale permanente

### Edifici di impianto storico

- **Edifici con tipologie edilizie di base:** edifici con preminenza dei caratteri "in linea"

## Informazioni sull'Edificio 3712

- **Uso prevalente:** residenziale
- **Usi presenti:** residenziale permanente

### Edifici di impianto storico

- **Edifici con tipologie edilizie di base:** edifici con preminenza dei caratteri "in schiera"

## Informazioni sull'Edificio 4561

- **Uso prevalente:** residenziale
- **Usi presenti:** accessorio; residenziale permanente

### Edifici di impianto storico

- **Edifici con tipologie edilizie di base:** edifici con preminenza dei caratteri "in linea"

## Informazioni sull'Edificio 4679

- **Uso prevalente:** residenziale
- **Usi presenti:** residenziale permanente

### Edifici di impianto storico

- **Edifici con tipologie edilizie di base:** edifici con preminenza dei caratteri "in schiera"

## Informazioni sull'Edificio 5603

- **Uso prevalente:** residenziale
- **Usi presenti:** residenziale permanente

### Edifici di impianto storico

- **Edifici con tipologie edilizie di base:** edifici con preminenza dei caratteri "in linea"

## Informazioni sull'Edificio 5659

- **Uso prevalente:** accessorio
- **Usi presenti:** accessorio

### Edifici di impianto storico

- **Edifici di matrice rurale:** fienili, stalle, manufatti di rimessaggio, ecc.

## Informazioni sull'Edificio 5660

- **Uso prevalente:** residenziale
- **Usi presenti:** residenziale permanente

### Edifici di impianto storico

- **Edifici con tipologie edilizie di base:** edifici con preminenza dei caratteri "in schiera"

## Informazioni sull'Edificio 6375

- **Uso prevalente:** residenziale
- **Usi presenti:** residenziale permanente

### Edifici di impianto storico

- **Edifici con tipologie edilizie di base:** edifici con preminenza dei caratteri "in schiera"

## Informazioni sull'Edificio 6490

- **Uso prevalente:** residenziale
- **Usi presenti:** residenziale permanente

#### Edifici di impianto storico

- **Edifici con tipologie edilizie di base:** edifici con preminenza dei caratteri "in schiera"

### Informazioni sull'Edificio 6949

- **Uso prevalente:** residenziale
- **Usi presenti:** residenziale permanente

#### Edifici di impianto storico

- **Edifici con tipologie edilizie di base:** edifici con preminenza dei caratteri "in schiera"

### Informazioni sull'Edificio 7008

- **Uso prevalente:** residenziale
- **Usi presenti:** residenziale permanente

#### Edifici di impianto storico

- **Edifici con tipologie edilizie di base:** edifici con preminenza dei caratteri "in schiera"

### Informazioni sull'Edificio 7046

- **Uso prevalente:** residenziale
- **Usi presenti:** residenziale permanente
- **Numero alloggi:** 1

#### Edifici di impianto storico

- **Edifici con tipologie edilizie di base:** edifici con preminenza dei caratteri "in linea"

### Informazioni sull'Edificio 7090

- **Uso prevalente:** residenziale
- **Usi presenti:** residenziale permanente

#### Edifici di impianto storico

- **Edifici con tipologie edilizie di base:** edifici con preminenza dei caratteri "in schiera"

### Informazioni sull'Edificio 7617

- **Uso prevalente:** residenziale
- **Usi presenti:** residenziale permanente

#### Edifici di impianto storico

- **Edifici con tipologie edilizie di base:** edifici con preminenza dei caratteri "in schiera"

### Informazioni sull'Edificio 8203

- **Uso prevalente:** residenziale
- **Usi presenti:** residenziale permanente

#### Edifici di impianto storico

- **Edifici con tipologie edilizie di base:** edilizia con tipologia incerta ottenuta per trasformazioni di edifici più antichi

### Informazioni sull'Edificio 8685

- **Uso prevalente:** residenziale
- **Usi presenti:** residenziale permanente

#### Edifici di impianto storico

- **Edifici con tipologie edilizie di base:** edifici con preminenza dei caratteri "in schiera"

### Informazioni sull'Edificio 8696

- **Uso prevalente:** residenziale
- **Usi presenti:** residenziale permanente

#### Edifici di impianto storico

- **Edifici con tipologie edilizie di base:** edifici con preminenza dei caratteri "in schiera"

### Informazioni sull'Edificio 9791

- **Uso prevalente:** residenziale
- **Usi presenti:** residenziale permanente

#### Edifici di impianto storico

- **Edifici con tipologie edilizie di base:** edilizia con tipologia incerta ottenuta per trasformazioni di edifici più antichi

### Informazioni sull'Edificio 10565

- **Uso prevalente:** residenziale
- **Usi presenti:** residenziale permanente

#### Edifici di impianto storico

- **Edifici con tipologie edilizie di base:** edifici con preminenza dei caratteri "in schiera"

### Informazioni sull'Edificio 12885



## Manufatti e altri edifici

- **Accessori:** ripostigli, rimessaggi, box

### Informazioni sull'Edificio 12890

- **Uso prevalente:** residenziale
- **Usi presenti:** residenziale permanente

#### Edifici di impianto storico

- **Edifici con tipologie edilizie di base:** edifici con preminenza dei caratteri "in schiera"

### Informazioni sull'Edificio 13025

- **Uso prevalente:** residenziale
- **Usi presenti:** residenziale permanente

#### Edifici di impianto storico

- **Edifici con tipologie edilizie di base:** edifici con preminenza dei caratteri "in schiera"

### Informazioni sull'Edificio 13177

- **Uso prevalente:** residenziale
- **Usi presenti:** residenziale permanente

#### Edifici di impianto storico

- **Edifici con tipologie edilizie di base:** edifici con preminenza dei caratteri "in schiera"

### Informazioni sull'Edificio 13261

- **Uso prevalente:** residenziale
- **Usi presenti:** residenziale permanente

#### Edifici di impianto storico

- **Edifici con tipologie edilizie di base:** edifici con preminenza dei caratteri "in schiera"

### Informazioni sull'Edificio 13450

- **Uso prevalente:** residenziale
- **Usi presenti:** residenziale permanente

#### Edifici di impianto storico

- **Edifici con tipologie edilizie di base:** edifici con preminenza dei caratteri "in schiera"

### Informazioni sull'Edificio 13546

- **Uso prevalente:** residenziale
- **Usi presenti:** residenziale permanente

#### Edifici di impianto storico

- **Edifici con tipologie edilizie di base:** edifici con preminenza dei caratteri "in schiera"

### Informazioni sull'Edificio 13547

- **Uso prevalente:** accessorio
- **Usi presenti:** accessorio

#### Manufatti e altri edifici

- **Accessori:** ripostigli, rimessaggi, box

### Informazioni sull'Edificio 13551

- **Uso prevalente:** non rilevabile
- **Usi presenti:** non rilevabile

#### Edifici di impianto storico

- **Edifici con tipologie edilizie di base:** edilizia con tipologia incerta ottenuta per trasformazioni di edifici più antichi

### Informazioni sull'Edificio 13723

- **Uso prevalente:** accessorio
- **Usi presenti:** accessorio

#### Manufatti e altri edifici

- **Accessori:** ripostigli, rimessaggi, box

### Informazioni sull'Edificio 13776

- **Uso prevalente:** residenziale
- **Usi presenti:** residenziale permanente

#### Edifici di impianto storico

- **Edifici con tipologie edilizie di base:** edifici con preminenza dei caratteri "in schiera"

### Informazioni sull'Edificio 13937

- **Uso prevalente:** residenziale
- **Usi presenti:** residenziale permanente

#### Edifici di impianto storico

- **Edifici con tipologie edilizie di base:** edifici con preminenza dei caratteri "in schiera"

---

### Informazioni sull'Edificio 14013

- **Uso prevalente:** residenziale
- **Usi presenti:** residenziale permanente

#### Edifici di impianto storico

- **Edifici con tipologie edilizie di base:** edifici con preminenza dei caratteri "in schiera"

---

### Informazioni sull'Edificio 15385

- **Uso prevalente:** residenziale
- **Usi presenti:** accessorio; residenziale permanente

#### Edifici di impianto storico

- **Edifici con tipologie edilizie di base:** edifici con preminenza dei caratteri "in linea"

---

### Informazioni sull'Edificio 15409

- **Uso prevalente:** accessorio
- **Usi presenti:** accessorio

#### Edifici di impianto storico

- **Edifici di matrice rurale:** fienili, stalle, manufatti di rimessaggio, ecc.

---

### Informazioni sull'Edificio 15410

- **Uso prevalente:** accessorio
- **Usi presenti:** accessorio

#### Manufatti e altri edifici

- **Accessori:** ripostigli, rimessaggi, box

---

### Informazioni sull'Edificio 15642

- **Uso prevalente:** residenziale
- **Usi presenti:** residenziale permanente

#### Edifici di impianto storico

- **Edifici con tipologie edilizie di base:** edifici con preminenza dei caratteri "in linea"

---

### Informazioni sull'Edificio 15827

- **Uso prevalente:** residenziale
- **Usi presenti:** residenziale permanente

#### Edifici di impianto storico

- **Edifici con tipologie edilizie di base:** edifici con preminenza dei caratteri "in linea"

---

### Informazioni sull'Edificio 15849

- **Uso prevalente:** residenziale
- **Usi presenti:** residenziale permanente

#### Edifici di impianto storico

- **Edifici con tipologie edilizie di base:** edifici con preminenza dei caratteri "in schiera"

---

### Informazioni sull'Edificio 15905

- **Uso prevalente:** accessorio
- **Usi presenti:** accessorio

#### Manufatti e altri edifici

- **Accessori:** ripostigli, rimessaggi, box

---

### Informazioni sull'Edificio 16602

- **Uso prevalente:** residenziale
- **Usi presenti:** residenziale permanente

#### Edifici di impianto storico

- **Edifici con tipologie edilizie di base:** edifici con preminenza dei caratteri "in schiera"

---

### Informazioni sull'Edificio 17105

- **Uso prevalente:** residenziale
- **Usi presenti:** residenziale permanente

#### Edifici di impianto storico

- **Edifici con tipologie edilizie di base:** edifici con preminenza dei caratteri "in schiera"

---

### Informazioni sull'Edificio 17127

- **Uso prevalente:** residenziale
- **Usi presenti:** residenziale permanente

#### Edifici di impianto storico

- **Edifici con tipologie edilizie di base:** edifici con preminenza dei caratteri "in schiera"

---

### Informazioni sull'Edificio 17320

- **Uso prevalente:** residenziale
- **Usi presenti:** residenziale permanente

#### Edifici di impianto storico

- **Edifici con tipologie edilizie di base:** edifici con preminenza dei caratteri "in schiera"

### Informazioni sull'Edificio 17540

- **Uso prevalente:** residenziale
- **Usi presenti:** residenziale permanente

#### Edifici di impianto storico

- **Edifici con tipologie edilizie di base:** edifici con preminenza dei caratteri "in schiera"

### Informazioni sull'Edificio 18055

- **Uso prevalente:** di servizio

#### Manufatti e altri edifici

- **Accessori:** altro

### Informazioni sull'Edificio 20253

- **Uso prevalente:** residenziale
- **Usi presenti:** residenziale permanente

#### Edifici di impianto storico

- **Edifici con tipologie edilizie di base:** edifici con preminenza dei caratteri "in schiera"

### Informazioni sull'Edificio 20476

- **Uso prevalente:** residenziale
- **Usi presenti:** residenziale permanente

#### Edifici di impianto storico

- **Edifici con tipologie edilizie di base:** edifici con preminenza dei caratteri "in schiera"

### Informazioni sull'Edificio 20568

- **Uso prevalente:** non rilevabile

### Informazioni sull'Edificio 20883

- **Uso prevalente:** non rilevabile

#### Edifici di impianto storico

- **Edifici con tipologie edilizie di base:** edifici con preminenza dei caratteri "in schiera"

### Informazioni sull'Edificio 20953

- **Uso prevalente:** residenziale
- **Usi presenti:** residenziale permanente

#### Edifici di impianto storico

- **Edifici con tipologie edilizie di base:** edifici con preminenza dei caratteri "in schiera"

### Informazioni sull'Edificio 20954

- **Uso prevalente:** non rilevabile

#### Edifici di impianto storico

- **Edifici con tipologie edilizie di base:** edifici con preminenza dei caratteri "in schiera"

### Informazioni sull'Edificio 21210

- **Uso prevalente:** residenziale
- **Usi presenti:** residenziale permanente

#### Edifici di impianto storico

- **Edifici con tipologie edilizie di base:** edifici con preminenza dei caratteri "in schiera"

### Informazioni sull'Edificio 22442

- **Uso prevalente:** residenziale
- **Usi presenti:** residenziale permanente

#### Edifici di impianto storico

- **Edifici con tipologie edilizie di base:** edifici con preminenza dei caratteri "in schiera"

### Informazioni sull'Edificio 22807

- **Uso prevalente:** residenziale
- **Usi presenti:** residenziale permanente

#### Edifici di impianto storico

- **Edifici con tipologie edilizie di base:** edifici con preminenza dei caratteri "in schiera"

### Informazioni sull'Edificio 23997

- **Uso prevalente:** residenziale
- **Usi presenti:** residenziale permanente

#### Edifici di impianto storico

- **Edifici con tipologie edilizie di base:** edifici con preminenza dei caratteri "in schiera"

### Informazioni sull'Edificio 24012

- **Uso prevalente:** residenziale
- **Usi presenti:** residenziale permanente

#### Edifici di impianto storico

- **Edifici con tipologie edilizie di base:** edifici con preminenza dei caratteri "in linea"

### Informazioni sull'Edificio 24169

- **Uso prevalente:** residenziale
- **Usi presenti:** residenziale permanente

#### Manufatti e altri edifici

- **Edifici con caratteri difformi all'edificato tradizionale e/o preesistente:** a carattere non specialistico (di base)

### Informazioni sull'Edificio 24517

- **Uso prevalente:** residenziale
- **Usi presenti:** residenziale permanente

#### Edifici di impianto storico

- **Edifici con tipologie edilizie di base:** edifici con preminenza dei caratteri "in schiera"

### Informazioni sull'Edificio 24787

- **Uso prevalente:** residenziale
- **Usi presenti:** residenziale permanente

#### Edifici di impianto storico

- **Edifici con tipologie edilizie di base:** edifici con preminenza dei caratteri "in schiera"

### Informazioni sull'Edificio 25373

- **Uso prevalente:** residenziale
- **Usi presenti:** residenziale permanente

#### Edifici di impianto storico

- **Edifici con tipologie edilizie di base:** edifici con preminenza dei caratteri "in schiera"

### Informazioni sull'Edificio 25420

- **Uso prevalente:** residenziale
- **Usi presenti:** residenziale permanente

#### Edifici di impianto storico

- **Edifici con tipologie edilizie di base:** edifici con preminenza dei caratteri "in schiera"

### Informazioni sull'Edificio 25555

- **Uso prevalente:** misto
- **Usi presenti:** accessorio

#### Edifici di impianto storico

- **Edifici di matrice rurale:** fienili, stalle, manufatti di rimessaggio, ecc.

### Informazioni sull'Edificio 25618

- **Uso prevalente:** residenziale
- **Usi presenti:** residenziale permanente

#### Edifici di impianto storico

- **Edifici con tipologie edilizie di base:** edifici con preminenza dei caratteri "in schiera"

### Informazioni sull'Edificio 27263

- **Uso prevalente:** residenziale
- **Usi presenti:** residenziale permanente

#### Edifici di impianto storico

- **Edifici con tipologie edilizie di base:** edifici con preminenza dei caratteri "in schiera"

### Informazioni sull'Edificio 27645

- **Uso prevalente:** residenziale
- **Usi presenti:** residenziale permanente

#### Edifici di impianto storico

- **Edifici con tipologie edilizie di base:** edifici con preminenza dei caratteri "in schiera"

### Informazioni sull'Edificio 27734

- **Uso prevalente:** residenziale
- **Usi presenti:** residenziale permanente

#### Edifici di impianto storico

- **Edifici con tipologie edilizie di base:** edifici con preminenza dei caratteri "in schiera"

### Informazioni sull'Edificio 27959

- **Uso prevalente:** accessorio
- **Usi presenti:** accessorio

#### Manufatti e altri edifici

- **Accessori:** ripostigli, rimessaggi, box

### Informazioni sull'Edificio 28643

- **Uso prevalente:** residenziale
- **Usi presenti:** residenziale permanente

#### Edifici di impianto storico

- **Edifici con tipologie edilizie di base:** edifici con preminenza dei caratteri "in schiera"

### Informazioni sull'Edificio 31594

- **Uso prevalente:** residenziale
- **Usi presenti:** residenziale permanente

#### Edifici di impianto storico

- **Edifici con tipologie edilizie di base:** edifici con preminenza dei caratteri "in schiera"

### Informazioni sull'Edificio 31595

- **Uso prevalente:** residenziale
- **Usi presenti:** residenziale permanente

#### Edifici di impianto storico

- **Edifici con tipologie edilizie di base:** edifici con preminenza dei caratteri "in schiera"

### Informazioni sull'Edificio 33090

- **Uso prevalente:** residenziale
- **Usi presenti:** residenziale permanente

#### Edifici di impianto storico

- **Edifici con tipologie edilizie di base:** edifici con preminenza dei caratteri "in linea"

### Informazioni sull'Edificio 33535

- **Uso prevalente:** accessorio
- **Usi presenti:** accessorio

#### Manufatti e altri edifici

- **Accessori:** garage

### Informazioni sull'Edificio 34049

- **Uso prevalente:** residenziale
- **Usi presenti:** residenziale permanente

#### Edifici di impianto storico

- **Edifici con tipologie edilizie di base:** edifici con preminenza dei caratteri "in linea"

### Informazioni sull'Edificio 34580

- **Uso prevalente:** residenziale
- **Usi presenti:** residenziale permanente

#### Edifici di impianto storico

- **Edifici con tipologie edilizie di base:** edifici con preminenza dei caratteri "in schiera"

### Informazioni sull'Edificio 34832

- **Uso prevalente:** residenziale
- **Usi presenti:** residenziale permanente

#### Edifici di impianto storico

- **Edifici con tipologie edilizie non di base:** villini

### Informazioni sull'Edificio 34935

- **Uso prevalente:** residenziale
- **Usi presenti:** residenziale permanente

#### Edifici di impianto storico

- **Edifici con tipologie edilizie di base:** edifici con preminenza dei caratteri "in schiera"

### Informazioni sull'Edificio 35027

- **Uso prevalente:** residenziale
- **Usi presenti:** residenziale permanente

#### Edifici di impianto storico

- **Edifici con tipologie edilizie di base:** edifici con preminenza dei caratteri "in schiera"

### Informazioni sull'Edificio 35775

- **Uso prevalente:** residenziale
- **Usi presenti:** residenziale permanente

#### Edifici di impianto storico

- **Edifici con tipologie edilizie di base:** edifici con preminenza dei caratteri "in schiera"

### Informazioni sull'Edificio 35867

- **Uso prevalente:** residenziale
- **Usi presenti:** accessorio; residenziale permanente

#### Edifici di impianto storico

- **Edifici con tipologie edilizie di base:** edifici con preminenza dei caratteri "in schiera"

### Informazioni sull'Edificio 36110

- **Uso prevalente:** non rilevabile

#### Manufatti e altri edifici

- **Accessori:** altro

### Informazioni sull'Edificio 36478

- **Uso prevalente:** residenziale
- **Usi presenti:** residenziale permanente

#### Edifici di impianto storico

- **Edifici con tipologie edilizie di base:** edifici con preminenza dei caratteri "in linea"

### Informazioni sull'Edificio 37621

- **Uso prevalente:** residenziale
- **Usi presenti:** residenziale permanente

#### Edifici di impianto storico

- **Edifici con tipologie edilizie di base:** edifici con preminenza dei caratteri "in linea"

### Informazioni sull'Edificio 38124

- **Uso prevalente:** residenziale
- **Usi presenti:** residenziale permanente

#### Edifici di impianto storico

- **Edifici con tipologie edilizie di base:** edifici con preminenza dei caratteri "in linea"

### Informazioni sull'Edificio 39059

- **Uso prevalente:** residenziale
- **Usi presenti:** accessorio; residenziale permanente

#### Edifici di impianto storico

- **Edifici con tipologie edilizie di base:** edifici con preminenza dei caratteri "in schiera"

### Informazioni sull'Edificio 39503

- **Uso prevalente:** residenziale
- **Usi presenti:** accessorio; residenziale permanente
- **Numero alloggi:** 1

#### Edifici di impianto storico

- **Edifici con tipologie edilizie di base:** edifici con preminenza dei caratteri "in schiera"

### Informazioni sull'Edificio 40370

- **Uso prevalente:** residenziale
- **Usi presenti:** residenziale permanente

#### Edifici di impianto storico

- **Edifici con tipologie edilizie di base:** edifici con preminenza dei caratteri "in schiera"

### Informazioni sull'Edificio 40399

- **Uso prevalente:** accessorio
- **Usi presenti:** accessorio

#### Manufatti e altri edifici

- **Accessori:** ripostigli, rimessaggi, box

### Informazioni sull'Edificio 40935

- **Uso prevalente:** residenziale
- **Usi presenti:** residenziale permanente

#### Edifici di impianto storico

- **Edifici con tipologie edilizie di base:** edifici con preminenza



dei caratteri "in linea"

### Informazioni sull'Edificio 41206

- **Uso prevalente:** residenziale
- **Usi presenti:** esercizi di vicinato

#### Edifici di impianto storico

- **Edifici con tipologie edilizie di base:** edilizia con tipologia incerta ottenuta per trasformazioni di edifici più antichi

### Informazioni sull'Edificio 42205

- **Uso prevalente:** accessorio
- **Usi presenti:** accessorio

#### Edifici di impianto storico

- **Edifici di matrice rurale:** fienili, stalle, manufatti di rimessaggio, ecc.

### Informazioni sull'Edificio 42256

- **Uso prevalente:** non rilevabile

#### Edifici di impianto storico

- **Edifici con tipologie edilizie di base:** edifici con preminenza dei caratteri "in schiera"

### Informazioni sull'Edificio 44321

- **Uso prevalente:** residenziale
- **Usi presenti:** residenziale permanente

#### Manufatti e altri edifici

- **Edifici con caratteri difforni all'edificato tradizionale e/o preesistente:** a carattere non specialistico (di base)

### Informazioni sull'Edificato Minore 579

#### Tipo

baracca, manufatto precario

### Informazioni sull'Edificato Minore 580

#### Tipo

ingresso, portineria

### Informazioni sull'Edificato Minore 582

### Informazioni sull'Edificato Minore 724

#### Tipo

tettoia

### Informazioni sull'Edificato Minore 1886

#### Tipo

baracca, manufatto precario

### Informazioni sull'Edificato Minore 1905

#### Tipo

baracca, manufatto precario

### Informazioni sull'Edificato Minore 1910

## Rilievi fotografici



FOTO n° 20905 (scheda)



FOTO n° 20908 (scheda)



FOTO n° 20910 (scheda)



FOTO n° 20923 (scheda)



FOTO n° 20927 (scheda)



FOTO n° 20937 (scheda)



FOTO n° 20943 (scheda)



FOTO n° 19445 (edificio 901)



FOTO n° 7753 (edificio 901)



FOTO n° 5902 (edificio 1754)



FOTO n° 7834 (edificio 1754)



FOTO n° 5912 (edificio 2087)



FOTO n° 19435 (edificio 2087)



FOTO n° 19436 (edificio 2087)



FOTO n° 9127 (edificio 2229)



FOTO n° 9140 (edificio 2229)



FOTO n° 7817 (edificio 2350)



FOTO n° 5897 (edificio 2706)



FOTO n° 5898 (edificio 2706)



FOTO n° 7880 (edificio 2734)



FOTO n° 5896 (edificio 2744)



FOTO n° 5899 (edificio 2744)



FOTO n° 9180 (edificio 3288)



FOTO n° 9188 (edificio 3288)



FOTO n° 9204 (edificio 3288)



FOTO n° 5921 (edificio 3712)



FOTO n° 5922 (edificio 3712)



FOTO n° 7544 (edificio 3712)



FOTO n° 7782 (edificio 4561)



FOTO n° 7787 (edificio 4561)





FOTO n° 19438 (edificio 4679)



FOTO n° 19444 (edificio 4679)



FOTO n° 5900 (edificio 5603)



FOTO n° 7838 (edificio 5603)



FOTO n° 7839 (edificio 5603)



FOTO n° 9202 (edificio 5659)



FOTO n° 9173 (edificio 5660)



FOTO n° 9175 (edificio 5660)



FOTO n° 9190 (edificio 5660)



FOTO n° 9206 (edificio 5660)



FOTO n° 9126 (edificio 6375)



FOTO n° 9182 (edificio 6490)



FOTO n° 9186 (edificio 6490)



FOTO n° 9198 (edificio 6490)



FOTO n° 9184 (edificio 6949)



FOTO n° 9185 (edificio 6949)



FOTO n° 9197 (edificio 6949)



FOTO n° 19430 (edificio 7008)



FOTO n° 7693 (edificio 7046)



FOTO n° 7702 (edificio 7046)



FOTO n° 9168 (edificio 7090)



FOTO n° 9171 (edificio 7090)



FOTO n° 9177 (edificio 7090)



FOTO n° 9192 (edificio 7090)



FOTO n° 9130 (edificio 7617)



FOTO n° 9131 (edificio 7617)



FOTO n° 9141 (edificio 7617)



FOTO n° 9135 (edificio 8203)



FOTO n° 5904 (edificio 8685)



FOTO n° 5905 (edificio 8685)





FOTO n° 7832 (edificio 8685)



FOTO n° 5907 (edificio 8696)



FOTO n° 7768 (edificio 8696)



FOTO n° 19431 (edificio 8696)



FOTO n° 9166 (edificio 9791)



FOTO n° 5908 (edificio 10565)



FOTO n° 21061 (edificio 12885)



FOTO n° 7684 (edificio 12890)



FOTO n° 7687 (edificio 12890)



FOTO n° 19491 (edificio 12890)



FOTO n° 9132 (edificio 13025)



FOTO n° 9142 (edificio 13025)



FOTO n° 9152 (edificio 13177)



FOTO n° 5923 (edificio 13261)



FOTO n° 5910 (edificio 13450)



FOTO n° 7755 (edificio 13450)



FOTO n° 9195 (edificio 13547)



FOTO n° 7811 (edificio 13723)



FOTO n° 7813 (edificio 13723)



FOTO n° 19507 (edificio 13776)



FOTO n° 9161 (edificio 13937)



FOTO n° 9162 (edificio 13937)



FOTO n° 5909 (edificio 14013)



FOTO n° 5911 (edificio 14013)



FOTO n° 7757 (edificio 14013)



FOTO n° 9119 (edificio 15385)



FOTO n° 9120 (edificio 15385)



FOTO n° 9123 (edificio 15385)



FOTO n° 9200 (edificio 15409)



FOTO n° 9196 (edificio 15410)



FOTO n° 7775 (edificio 15642)



FOTO n° 9121 (edificio 15827)



FOTO n° 9136 (edificio 15827)

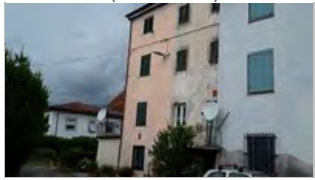

FOTO n° 9181 (edificio 15849)



FOTO n° 9187 (edificio 15849)



FOTO n° 9199 (edificio 15849)



FOTO n° 9203 (edificio 15849)



FOTO n° 7820 (edificio 15905)



FOTO n° 19488 (edificio 16602)



FOTO n° 19489 (edificio 16602)



FOTO n° 9155 (edificio 17105)



FOTO n° 9157 (edificio 17127)



FOTO n° 9160 (edificio 17127)



FOTO n° 5927 (edificio 17320)



FOTO n° 19471 (edificio 17540)





FOTO n° 19479 (edificio 17540)



FOTO n° 9150 (edificio 18055)



FOTO n° 7881 (edificio 20253)



FOTO n° 7748 (edificio 20476)



FOTO n° 19458 (edificio 20953)



FOTO n° 19461 (edificio 20953)



FOTO n° 7545 (edificio 21210)



FOTO n° 9169 (edificio 22442)



FOTO n° 9172 (edificio 22442)



FOTO n° 9176 (edificio 22442)



FOTO n° 9191 (edificio 22442)



FOTO n° 7713 (edificio 22807)



FOTO n° 7724 (edificio 23997)



FOTO n° 5925 (edificio 24012)



FOTO n° 7709 (edificio 24169)



FOTO n° 9113 (edificio 24517)



FOTO n° 9154 (edificio 24787)



FOTO n° 9164 (edificio 24787)



FOTO n° 7760 (edificio 25373)



FOTO n° 7712 (edificio 25420)



FOTO n° 7717 (edificio 25420)



FOTO n° 9122 (edificio 25555)



FOTO n° 9138 (edificio 25555)



FOTO n° 5906 (edificio 25618)



FOTO n° 9167 (edificio 27263)



FOTO n° 9170 (edificio 27263)



FOTO n° 9178 (edificio 27263)



FOTO n° 9193 (edificio 27263)



FOTO n° 9174 (edificio 27645)



FOTO n° 9189 (edificio 27645)



FOTO n° 9205 (edificio 27645)



FOTO n° 9129 (edificio 27734)



FOTO n° 9134 (edificio 27734)



FOTO n° 21044 (edificio 27959)



FOTO n° 9153 (edificio 28643)



FOTO n° 9163 (edificio 28643)



FOTO n° 9111 (edificio 31594)



FOTO n° 9112 (edificio 31594)



FOTO n° 9114 (edificio 31595)



FOTO n° 9116 (edificio 31595)



FOTO n° 5926 (edificio 33090)



FOTO n° 7722 (edificio 33535)



FOTO n° 7725 (edificio 34049)



FOTO n° 9133 (edificio 34580)



FOTO n° 9143 (edificio 34580)





FOTO n° 9211 (edificio 34832)



FOTO n° 7710 (edificio 34935)



FOTO n° 5919 (edificio 35027)



FOTO n° 19510 (edificio 35027)



FOTO n° 9118 (edificio 35775)



FOTO n° 7689 (edificio 35867)



FOTO n° 9115 (edificio 36478)



FOTO n° 9117 (edificio 36478)



FOTO n° 9137 (edificio 36478)



FOTO n° 7744 (edificio 37621)



FOTO n° 7711 (edificio 38124)



FOTO n° 5924 (edificio 39059)



FOTO n° 9124 (edificio 39503)



FOTO n° 9128 (edificio 39503)



FOTO n° 5901 (edificio 40370)



FOTO n° 5903 (edificio 40370)



FOTO n° 7835 (edificio 40370)



FOTO n° 9194 (edificio 40399)



FOTO n° 9151 (edificio 40935)



FOTO n° 7840 (edificio 41206)



FOTO n° 19543 (edificio 42205)



FOTO n° 7843 (edificato minore 579)



FOTO n° 7882 (edificato minore 580)



FOTO n° 7883 (edificato minore 580)



FOTO n° 20883 (edificato minore 1886)



FOTO n° 21048 (edificato minore 1905)







## Informazioni sulla Scheda

### Informazioni sulla Scheda

- **Data rilevazione** 24/08/2019
- **Località** SANT'ANGELO IN CAMPO
- **Denominazione** S.Angelo in Campo\_Via dei Pellegrini

## Informazioni sull'Edificio 1753

- **Usi prevalenti:** accessorio
- **Usi presenti:** non in uso

### Edifici di impianto storico

- **Edifici di matrice rurale:** fienili, stalle, manufatti di rimessaggio, ecc.

## Informazioni sull'Edificio 7618

- **Usi prevalenti:** non rilevabile

## Informazioni sull'Edificio 13163

- **Usi prevalenti:** residenziale
- **Usi presenti:** residenziale permanente
- **Numero alloggi:** 1

### Edifici di impianto storico

- **Edifici con tipologie edilizie di base:** edifici con preminenza dei caratteri "in schiera"

## Informazioni sull'Edificio 13164

- **Usi prevalenti:** accessorio
- **Usi presenti:** accessorio

### Manufatti e altri edifici

- **Accessori:** altro

## Informazioni sull'Edificio 13165

- **Usi prevalenti:** accessorio
- **Usi presenti:** accessorio

### Manufatti e altri edifici

- **Accessori:** altro

## Informazioni sull'Edificio 13416

- **Usi prevalenti:** accessorio
- **Usi presenti:** non in uso

### Edifici di impianto storico

- **Edifici di matrice rurale:** fienili, stalle, manufatti di rimessaggio, ecc.

## Informazioni sull'Edificio 31193

- **Usi prevalenti:** residenziale
- **Usi presenti:** accessorio; residenziale permanente

### Edifici di impianto storico

- **Edifici con tipologie edilizie di base:** edilizia con tipologia

▪ **Numero alloggi:** 1

incerta ottenuta per trasformazioni di edifici più antichi

---

### Informazioni sull'Edificio 43842

▪ **Usò prevalente:** accessorio

▪ **Usi presenti:** accessorio

#### Manufatti e altri edifici

▪ **Accessori:** garage

---

### Informazioni sull'Edificio 43843

▪ **Usò prevalente:** accessorio

▪ **Usi presenti:** accessorio; residenziale permanente

#### Edifici di impianto storico

▪ **Edifici di matrice rurale:** fienili, stalle, manufatti di rimessaggio, ecc.

---

### Informazioni sull'Edificio 43844







FOTO n° 21577 (scheda)



FOTO n° 21578 (scheda)



FOTO n° 21572 (edificio 1753)



FOTO n° 21575 (edificio 1753)



FOTO n° 21554 (edificio 13163)



FOTO n° 21559 (edificio 13163)



FOTO n° 21560 (edificio 13163)



FOTO n° 21565 (edificio 13163)



FOTO n° 21564 (edificio 13416)



FOTO n° 21563 (edificio 31193)



FOTO n° 21571 (edificio 31193)







---

## Informazioni sulla Scheda

---

### Informazioni sulla Scheda

- **Data rilevazione** 24/08/2019
- **Non rilevabile:** Non accessibile
- **Località** SANT'ANGELO IN CAMPO
- **Denominazione** S.Angelo in Campo\_Via dei Pellegrini\_emnr

---

## Informazioni sull'Edificato Minore 1959

---

## Informazioni sull'Edificato Minore 1960

---

## Informazioni sull'Edificato Minore 1961

---

## Informazioni sull'Edificato Minore 1962

---

## Informazioni sull'Edificato Minore 3821

---

## Informazioni sull'Edificato Minore 3822

Edifici associati alla Scheda:

ID 165 | ID 2120 | ID 2912 | ID 6107 | ID 8560 | ID 18748 | ID 25639 | ID 32008 | ID 34917 | ID 36711 | ID 42019 | ID 44408





## Informazioni sulla Scheda

### Informazioni sulla Scheda

- **Data rilevazione** 28/08/2019
- **Località** SALTOCCHIO
- **Denominazione** Saltocchio\_Via delle Ville\_1

## Informazioni sull'Edificio 165

- **Usi prevalente:** residenziale
- **Usi presenti:** residenziale permanente
- **Numero alloggi:** 1

### Edifici di impianto storico

- **Edifici di matrice rurale:** casa colonica isolata

## Informazioni sull'Edificio 2120

- **Usi prevalente:** accessorio
- **Usi presenti:** accessorio

### Manufatti e altri edifici

- **Accessori:** altro

## Informazioni sull'Edificio 2912

- **Usi prevalente:** residenziale
- **Usi presenti:** residenziale permanente

### Edifici di impianto storico

- **Edifici con tipologie edilizie di base:** edifici con preminenza dei caratteri "in schiera"

## Informazioni sull'Edificio 6107

- **Usi prevalente:** non rilevabile

## Informazioni sull'Edificio 8560

- **Usi prevalente:** accessorio
- **Usi presenti:** accessorio

### Edifici di impianto storico

- **Edifici di matrice rurale:** fienili, stalle, manufatti di rimessaggio, ecc.

## Informazioni sull'Edificio 18748

- **Usi prevalente:** accessorio
- **Usi presenti:** accessorio

### Manufatti e altri edifici

- **Accessori:** ripostigli, rimessaggi, box

## Informazioni sull'Edificio 25639

- **Usi prevalente:** residenziale
- **Usi presenti:** residenziale permanente

### Edifici di impianto storico

- **Edifici di matrice rurale:** casa colonica isolata

- **Numero alloggi:** 1

---

### Informazioni sull'Edificio 32008

- **Uso prevalente:** accessorio
- **Usi presenti:** accessorio

#### Manufatti e altri edifici

- **Accessori:** ripostigli, rimessaggi, box

---

### Informazioni sull'Edificio 34917

- **Uso prevalente:** residenziale
- **Usi presenti:** residenziale permanente

#### Edifici di impianto storico

- **Edifici di matrice rurale:** casa padronale

---

### Informazioni sull'Edificio 36711

- **Uso prevalente:** residenziale
- **Usi presenti:** residenziale permanente
- **Numero alloggi:** 2

#### Edifici di impianto storico

- **Edifici con tipologie edilizie di base:** edifici con preminenza dei caratteri "in linea"

---

### Informazioni sull'Edificio 42019

- **Uso prevalente:** accessorio
- **Usi presenti:** accessorio

#### Manufatti e altri edifici

- **Edifici con caratteri conformi all'edificato tradizionale e/o preesistente:** a carattere non specialistico (di base)

---

### Informazioni sull'Edificio 44408

- **Uso prevalente:** residenziale
- **Usi presenti:** residenziale permanente

#### Manufatti e altri edifici

- **Edifici con caratteri difforni all'edificato tradizionale e/o preesistente:** a carattere non specialistico (di base)



# Rilievi fotografici



FOTO n° 22984 (scheda)



FOTO n° 22986 (scheda)



FOTO n° 22989 (scheda)



FOTO n° 22992 (scheda)

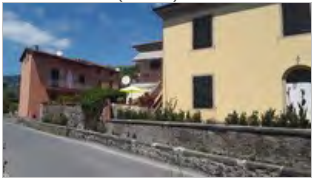

FOTO n° 22967 (edificio 165)



FOTO n° 22968 (edificio 165)



FOTO n° 10766 (edificio 2120)



FOTO n° 10769 (edificio 2120)



FOTO n° 10747 (edificio 2912)



FOTO n° 22369 (edificio 8560)



FOTO n° 22370 (edificio 8560)



FOTO n° 22962 (edificio 8560)



FOTO n° 10773 (edificio 18748)



FOTO n° 22371 (edificio 25639)



FOTO n° 22963 (edificio 25639)



FOTO n° 22964 (edificio 25639)



FOTO n° 14083 (edificio 32008)



FOTO n° 10768 (edificio 34917)



FOTO n° 14082 (edificio 34917)



FOTO n° 10749 (edificio 36711)



FOTO n° 10759 (edificio 36711)



FOTO n° 14081 (edificio 42019)



Edifici associati alla Scheda:

ID 579 ID 580 ID 710 ID 15896 ID 15897 ID 44291





## Informazioni sulla Scheda

### Informazioni sulla Scheda

- **Data rilevazione** 29/08/2019
- **Località** TEMPAGNANO
- **Denominazione** Tempagnano\_Via di Tempagnano\_3

## Informazioni sull'Edificio 579

- **Usi prevalente:** residenziale
- **Usi presenti:** residenziale permanente
- **Numero alloggi:** 1

### Edifici di impianto storico

- **Edifici con tipologie edilizie di base:** edifici con preminenza dei caratteri "in schiera"

## Informazioni sull'Edificio 580

- **Usi prevalente:** residenziale
- **Usi presenti:** residenziale permanente
- **Numero alloggi:** 1

### Edifici di impianto storico

- **Edifici di matrice rurale:** fienili, stalle, manufatti di rimessaggio, ecc.

## Informazioni sull'Edificio 710

- **Usi prevalente:** residenziale
- **Usi presenti:** residenziale permanente
- **Numero alloggi:** 1

### Edifici di impianto storico

- **Edifici con tipologie edilizie di base:** edifici con preminenza dei caratteri "in schiera"

## Informazioni sull'Edificio 15896

- **Usi prevalente:** residenziale
- **Usi presenti:** residenziale permanente
- **Numero alloggi:** 1

### Edifici di impianto storico

- **Edifici con tipologie edilizie di base:** edifici con preminenza dei caratteri "in schiera"

## Informazioni sull'Edificio 15897

- **Usi prevalente:** residenziale
- **Usi presenti:** residenziale permanente
- **Numero alloggi:** 1

### Edifici di impianto storico

- **Edifici di matrice rurale:** fienili, stalle, manufatti di rimessaggio, ecc.

## Informazioni sull'Edificio 44291

### Manufatti e altri edifici

- **Edifici con caratteri difforni all'edificato tradizionale e/o preesistente:** a carattere non specialistico (di base)





FOTO n° 22818 (edificio 579)



FOTO n° 22821 (edificio 579)



FOTO n° 22834 (edificio 579)



FOTO n° 22823 (edificio 580)



FOTO n° 22825 (edificio 580)



FOTO n° 22827 (edificio 580)



FOTO n° 22832 (edificio 580)



FOTO n° 22809 (edificio 710)



FOTO n° 22811 (edificio 710)



FOTO n° 22813 (edificio 710)



FOTO n° 22815 (edificio 710)



FOTO n° 22837 (edificio 710)



FOTO n° 22817 (edificio 15896)



FOTO n° 22836 (edificio 15896)



FOTO n° 22814 (edificio 15897)



FOTO n° 22830 (edificio 15897)



FOTO n° 22839 (edificio 15897)



**Edifici associati alla Scheda:**

ID 15581 ID 24469 ID 32922 ID 42305

**Edificati Minori associati alla Scheda:**

ID 2065





## Informazioni sulla Scheda

### Informazioni sulla Scheda

- **Data rilevazione** 29/08/2019
- **Località** TEMPAGNANO
- **Denominazione** Tempagnano\_Via di Tempagnano\_2

## Informazioni sull'Edificio 15581

- **Usi prevalenti:** accessorio
  - **Usi presenti:** accessorio
- Manufatti e altri edifici**
- **Accessori:** altro

## Informazioni sull'Edificio 24469

- **Usi prevalenti:** residenziale
  - **Usi presenti:** residenziale permanente
  - **Numero alloggi:** 1
- Edifici di impianto storico**
- **Edifici con tipologie edilizie di base:** edifici con preminenza dei caratteri "in schiera"

## Informazioni sull'Edificio 32922

- **Usi prevalenti:** residenziale
  - **Usi presenti:** residenziale permanente
  - **Numero alloggi:** 2
- Edifici di impianto storico**
- **Edifici con tipologie edilizie di base:** edifici con preminenza dei caratteri "in schiera"

## Informazioni sull'Edificio 42305

- **Usi prevalenti:** accessorio
  - **Usi presenti:** accessorio
- Edifici di impianto storico**
- **Edifici di matrice rurale:** fienili, stalle, manufatti di rimessaggio, ecc.

## Informazioni sull'Edificato Minore 2065

- Tipo**
- **baracca, manufatto precario**



FOTO n° 22793 (edificio 15581)



FOTO n° 22800 (edificio 15581)



FOTO n° 22803 (edificio 15581)



FOTO n° 22790 (edificio 24469)



FOTO n° 22794 (edificio 24469)



FOTO n° 22801 (edificio 24469)



FOTO n° 22805 (edificio 24469)



FOTO n° 22785 (edificio 32922)



FOTO n° 22787 (edificio 32922)



FOTO n° 22792 (edificio 32922)



FOTO n° 22796 (edificato minore 2065)



FOTO n° 22797 (edificato minore 2065)







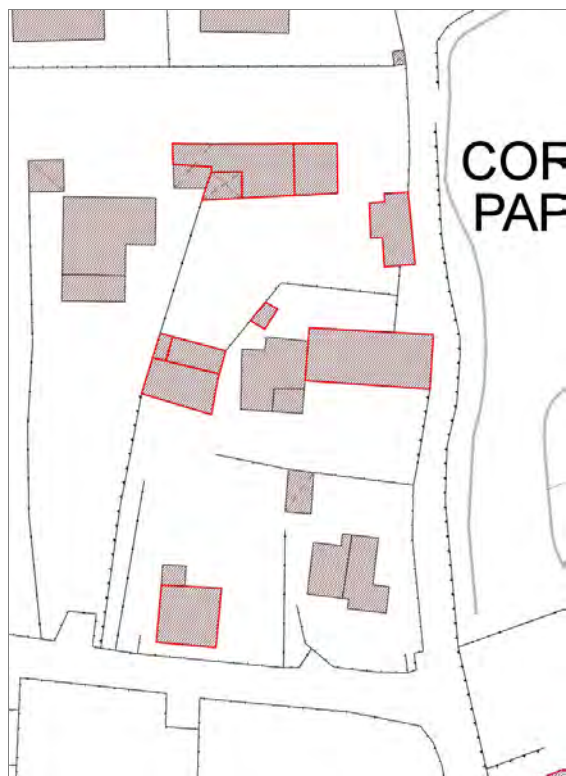

## Informazioni sulla Scheda

### Informazioni sulla Scheda

- **Data rilevazione** 03/09/2019
- **Località** PONTE A MORIANO
- **Denominazione** Ponte a Moriano\_Corte Papa

## Informazioni sull'Edificio 169

- **Uso prevalente:** accessorio
- **Usi presenti:** accessorio

### Edifici di impianto storico

- **Edifici di matrice rurale:** fienili, stalle, manufatti di rimessaggio, ecc.

## Informazioni sull'Edificio 18371

- **Uso prevalente:** accessorio
- **Usi presenti:** accessorio

### Manufatti e altri edifici

- **Accessori:** limonaie

## Informazioni sull'Edificio 18372

- **Uso prevalente:** accessorio
- **Usi presenti:** accessorio

### Edifici di impianto storico

- **Edifici di matrice rurale:** fienili, stalle, manufatti di rimessaggio, ecc.

## Informazioni sull'Edificio 18373

- **Uso prevalente:** residenziale
- **Usi presenti:** accessorio; residenziale permanente
- **Numero alloggi:** 2

### Edifici di impianto storico

- **Edifici di matrice rurale:** casa padronale

## Informazioni sull'Edificio 22920

- **Uso prevalente:** residenziale
- **Usi presenti:** residenziale permanente
- **Numero alloggi:** 3

### Edifici di impianto storico

- **Edifici con tipologie edilizie di base:** edifici in linea organizzati in complessi plurifamiliari

## Informazioni sull'Edificio 33297

- **Uso prevalente:** non rilevabile

## Informazioni sull'Edificio 34974

- **Uso prevalente:** residenziale

- **Usi presenti:** residenziale permanente
- **Numero alloggi:** 1

#### Manufatti e altri edifici

- **Edifici con caratteri difforni all'edificato tradizionale e/o preesistente:** a carattere non specialistico (di base)

---

### Informazioni sull'Edificio 35226

- **Usi prevalente:** residenziale
- **Usi presenti:** residenziale permanente
- **Numero alloggi:** 1

#### Edifici di impianto storico

- **Edifici con tipologie edilizie di base:** edifici con preminenza dei caratteri "in linea"



FOTO n° 27195 (scheda)



FOTO n° 27198 (scheda)

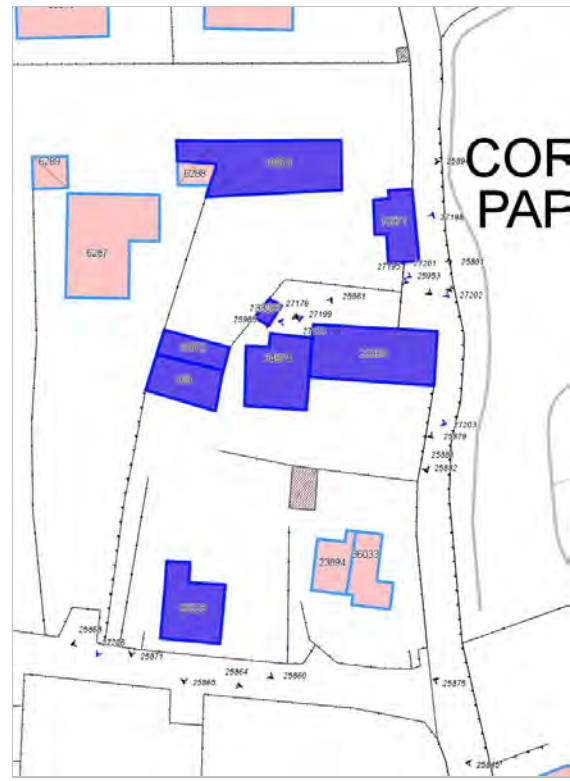

FOTO n° 27199 (scheda)



FOTO n° 27200 (scheda)



FOTO n° 27201 (scheda)



FOTO n° 27202 (scheda)



FOTO n° 27203 (scheda)



FOTO n° 27206 (scheda)



FOTO n° 25871 (edificio 169)



FOTO n° 25889 (edificio 18371)



FOTO n° 25965 (edificio 18372)



FOTO n° 25894 (edificio 18373)



FOTO n° 25953 (edificio 18373)



FOTO n° 25879 (edificio 22920)



FOTO n° 25881 (edificio 22920)



FOTO n° 25882 (edificio 22920)



FOTO n° 25891 (edificio 22920)



FOTO n° 25961 (edificio 34974)



FOTO n° 27173 (edificio 34974)



FOTO n° 27176 (edificio 34974)



FOTO n° 25860 (edificio 35226)



FOTO n° 25865 (edificio 35226)



FOTO n° 25868 (edificio 35226)





Edifici associati alla Scheda:

ID 1167 | ID 17055 | ID 17056 | ID 22082 | ID 40115

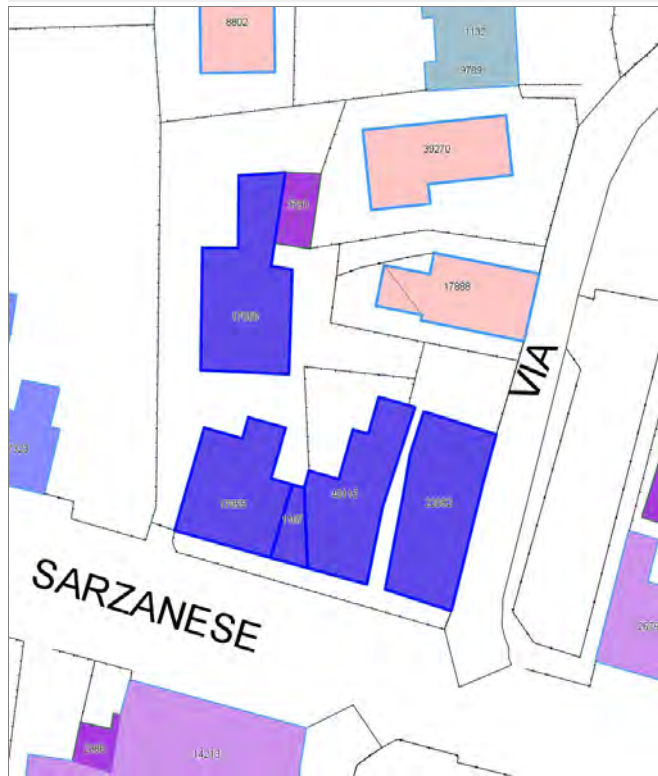



## Informazioni sulla Scheda

### Informazioni sulla Scheda

- **Data rilevazione** 05/09/2019
- **Località** NAVE
- **Denominazione** Nave\_Via Sarzanese\_1

## Informazioni sull'Edificio 1167

- **Usi prevalente:** residenziale
- **Usi presenti:** residenziale permanente
- **Numero alloggi:** 1

### Manufatti e altri edifici

- **Edifici di saturazione:** a carattere non specialistico (di base)

## Informazioni sull'Edificio 17055

- **Usi prevalente:** residenziale
- **Usi presenti:** residenziale permanente
- **Numero alloggi:** 1

### Edifici di impianto storico

- **Edifici con tipologie edilizie di base:** edifici con preminenza dei caratteri "in linea"

## Informazioni sull'Edificio 17056

- **Usi prevalente:** residenziale
- **Usi presenti:** residenziale permanente

### Manufatti e altri edifici

- **Edifici di saturazione:** a carattere non specialistico (di base)

## Informazioni sull'Edificio 22082

- **Usi prevalente:** residenziale
- **Usi presenti:** somministrazione alimenti e bevande; residenziale permanente
- **Numero alloggi:** 1

### Edifici di impianto storico

- **Edifici con tipologie edilizie di base:** edifici con preminenza dei caratteri "in linea"

## Informazioni sull'Edificio 40115

- **Usi prevalente:** residenziale
- **Usi presenti:** lavori in corso

### Edifici di impianto storico

- **Edifici con tipologie edilizie di base:** edifici con preminenza dei caratteri "in linea"



FOTO n° 28208 (scheda)



FOTO n° 28216 (scheda)



FOTO n° 28212 (edificio 1167)



FOTO n° 28209 (edificio 17055)



FOTO n° 28210 (edificio 17055)



FOTO n° 28211 (edificio 17055)



FOTO n° 54941 (edificio 17056)



FOTO n° 28214 (edificio 22082)



FOTO n° 28215 (edificio 22082)



FOTO n° 28217 (edificio 22082)



FOTO n° 28562 (edificio 22082)



FOTO n° 28621 (edificio 22082)



FOTO n° 28627 (edificio 22082)



FOTO n° 28213 (edificio 40115)



## Report Scheda Edifici agglomerato storico Nave\_Via Sarzanese\_2 N°118

### Edifici associati alla Scheda:

ID 853 | ID 854 | ID 855 | ID 1206 | ID 2310 | ID 2503 | ID 2504 | ID 2905 | ID 5140 | ID 7950 | ID 7951 | ID 9245 | ID 9246 | ID 9247 | ID 13889 | ID 18047 | ID 26792 | ID 26793 | ID 27516 | ID 27517 | ID 30350 | ID 31335 | ID 33136 | ID 33137 | ID 37084 | ID 38294

### Edificati Minori associati alla Scheda:

ID 2408

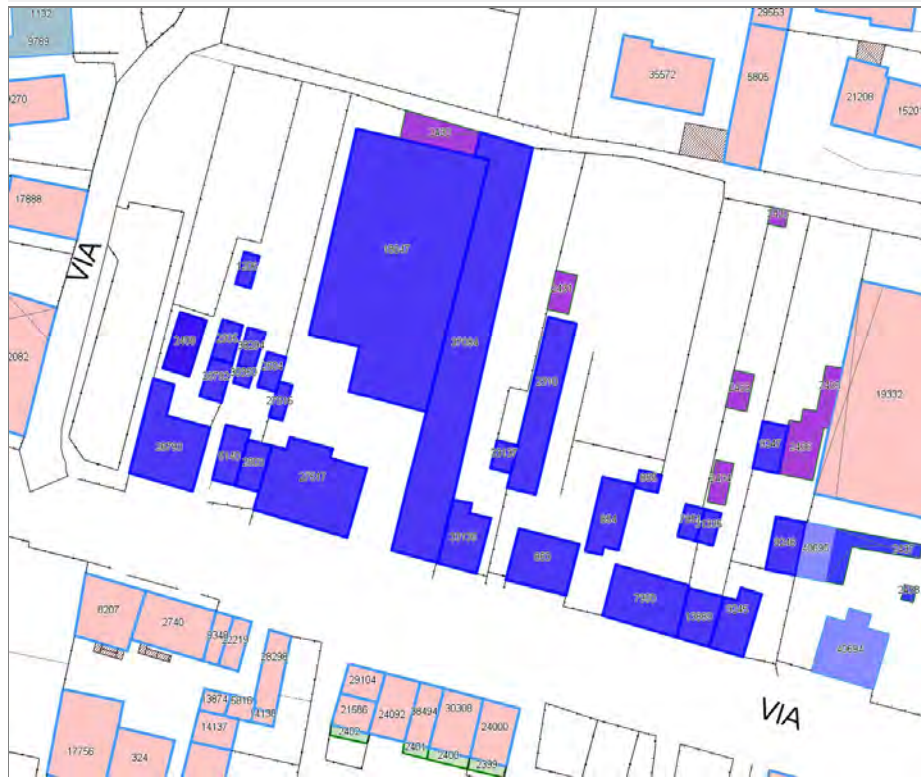





## Informazioni sulla Scheda

### Informazioni sulla Scheda

- **Data rilevazione** 06/09/2019
- **Località** NAVE
- **Denominazione** Nave\_Via Sarzanese\_2

## Informazioni sull'Edificio 853

- **Uso prevalente:** residenziale
- **Usi presenti:** residenziale permanente
- **Numero alloggi:** 2

### Edifici di impianto storico

- **Edifici con tipologie edilizie di base:** edifici con preminenza dei caratteri "in linea"

## Informazioni sull'Edificio 854

- **Uso prevalente:** accessorio
- **Usi presenti:** accessorio

### Manufatti e altri edifici

- **Edifici con caratteri difforni all'edificato tradizionale e/o preesistente:** a carattere non specialistico (di base)

## Informazioni sull'Edificio 855

- **Uso prevalente:** non rilevabile

## Informazioni sull'Edificio 1206

- **Uso prevalente:** accessorio
- **Usi presenti:** accessorio

### Manufatti e altri edifici

- **Accessori:** ripostigli, rimessaggi, box

## Informazioni sull'Edificio 2310

- **Uso prevalente:** non rilevabile

### Edifici di impianto storico

- **Edifici a carattere specialistico:** civile

## Informazioni sull'Edificio 2503

- **Uso prevalente:** residenziale
- **Usi presenti:** residenziale permanente
- **Numero alloggi:** 1

### Edifici di impianto storico

- **Edifici con tipologie edilizie di base:** edifici con preminenza dei caratteri "in schiera"

## Informazioni sull'Edificio 2504

- **Uso prevalente:** accessorio
- **Usi presenti:** accessorio

### Manufatti e altri edifici



- **Accessori:** ripostigli, rimessaggi, box

---

### Informazioni sull'Edificio 2905

- **Uso prevalente:** non rilevabile
- **Usi presenti:** non rilevabile

#### Manufatti e altri edifici

- **Accessori:** ripostigli, rimessaggi, box

---

### Informazioni sull'Edificio 5140

- **Uso prevalente:** residenziale
- **Usi presenti:** residenziale permanente
- **Numero alloggi:** 1

#### Edifici di impianto storico

- **Edifici con tipologie edilizie di base:** edifici con preminenza dei caratteri "in schiera"

---

### Informazioni sull'Edificio 7950

- **Uso prevalente:** residenziale
- **Usi presenti:** residenziale permanente
- **Numero alloggi:** 2

#### Edifici di impianto storico

- **Edifici con tipologie edilizie di base:** edifici con preminenza dei caratteri "in schiera"

---

### Informazioni sull'Edificio 7951

- **Uso prevalente:** non rilevabile
- **Usi presenti:** non rilevabile

#### Edifici di impianto storico

- **Edifici di matrice rurale:** fienili, stalle, manufatti di rimessaggio, ecc.

---

### Informazioni sull'Edificio 9245

- **Uso prevalente:** residenziale
- **Usi presenti:** residenziale permanente
- **Numero alloggi:** 1

#### Edifici di impianto storico

- **Edifici con tipologie edilizie di base:** edifici con preminenza dei caratteri "in schiera"

---

### Informazioni sull'Edificio 9246

- **Uso prevalente:** accessorio
- **Usi presenti:** accessorio

#### Edifici di impianto storico

- **Edifici di matrice rurale:** fienili, stalle, manufatti di rimessaggio, ecc.

---

### Informazioni sull'Edificio 9247

- **Uso prevalente:** residenziale

#### Edifici di impianto storico

- **Edifici di matrice rurale:** fienili, stalle, manufatti di rimessaggio, ecc.

---

### Informazioni sull'Edificio 13889

- **Uso prevalente:** residenziale
- **Usi presenti:** residenziale permanente
- **Numero alloggi:** 1

#### Edifici di impianto storico

- **Edifici con tipologie edilizie di base:** edifici con preminenza dei caratteri "in schiera"

---

### Informazioni sull'Edificio 18047

- **Uso prevalente:** residenziale
- **Usi presenti:** residenziale permanente
- **Numero alloggi:** 22

#### Manufatti e altri edifici

- **Edifici con caratteri difformi all'edificato tradizionale e/o preesistente:** a carattere non specialistico (di base)

---

### Informazioni sull'Edificio 26792

- **Uso prevalente:** non rilevabile
- **Usi presenti:** non rilevabile

#### Manufatti e altri edifici

- **Accessori:** ripostigli, rimessaggi, box

---

### Informazioni sull'Edificio 26793

- **Uso prevalente:** residenziale
- **Usi presenti:** somministrazione alimenti e bevande; residenziale permanente
- **Numero alloggi:** 1

#### Edifici di impianto storico

- **Edifici con tipologie edilizie di base:** edifici con preminenza dei caratteri "in linea"

## Informazioni sull'Edificio 27516

- **Uso prevalente:** accessorio
- **Usi presenti:** accessorio

### Manufatti e altri edifici

- **Accessori:** ripostigli, rimessaggi, box

## Informazioni sull'Edificio 27517

- **Uso prevalente:** residenziale
- **Usi presenti:** esercizi di vicinato; residenziale permanente
- **Numero alloggi:** 2

### Edifici di impianto storico

- **Edifici con tipologie edilizie di base:** edifici con preminenza dei caratteri "in linea"

## Informazioni sull'Edificio 30350

- **Uso prevalente:** accessorio
- **Usi presenti:** accessorio

### Manufatti e altri edifici

- **Accessori:** ripostigli, rimessaggi, box

## Informazioni sull'Edificio 31335

- **Uso prevalente:** non rilevabile
- **Usi presenti:** non rilevabile

### Edifici di impianto storico

- **Edifici di matrice rurale:** fienili, stalle, manufatti di rimessaggio, ecc.

## Informazioni sull'Edificio 33136

- **Uso prevalente:** residenziale
- **Usi presenti:** non in uso

### Edifici di impianto storico

- **Edifici con tipologie edilizie di base:** edifici con preminenza dei caratteri "in schiera"

## Informazioni sull'Edificio 33137

- **Uso prevalente:** non rilevabile

### Edifici di impianto storico

- **Edifici a carattere specialistico:** civile

## Informazioni sull'Edificio 37084

- **Uso prevalente:** misto
- **Usi presenti:** non in uso; media distribuzione; esercizi di vicinato; residenziale permanente

### Manufatti e altri edifici

- **Edifici con caratteri difformi all'edificato tradizionale e/o preesistente:** a carattere non specialistico (di base)

## Informazioni sull'Edificio 38294

- **Uso prevalente:** accessorio
- **Usi presenti:** accessorio

### Manufatti e altri edifici

- **Accessori:** ripostigli, rimessaggi, box

## Informazioni sull'Edificato Minore 2408

Tipo  
tendone pressurizzato

# Rilievi fotografici



FOTO n° 28258 (scheda)



FOTO n° 28259 (scheda)



FOTO n° 28260 (scheda)



FOTO n° 28261 (scheda)



FOTO n° 28649 (scheda)



FOTO n° 28243 (edificio 853)



FOTO n° 28248 (edificio 853)



FOTO n° 28249 (edificio 853)



FOTO n° 28597 (edificio 853)



FOTO n° 28594 (edificio 854)



FOTO n° 28611 (edificio 1206)



FOTO n° 28595 (edificio 2310)



FOTO n° 54942 (edificio 2310)



FOTO n° 28221 (edificio 2503)



FOTO n° 28615 (edificio 2503)



FOTO n° 28612 (edificio 2504)



FOTO n° 28220 (edificio 5140)



FOTO n° 28616 (edificio 5140)



FOTO n° 28250 (edificio 7950)



FOTO n° 28251 (edificio 7950)



FOTO n° 28253 (edificio 9245)



FOTO n° 28593 (edificio 9245)



FOTO n° 28592 (edificio 9246)



FOTO n° 28252 (edificio 13889)



FOTO n° 28237 (edificio 18047)



FOTO n° 28602 (edificio 18047)



FOTO n° 28606 (edificio 18047)



FOTO n° 28607 (edificio 18047)



FOTO n° 28608 (edificio 18047)



FOTO n° 28609 (edificio 18047)



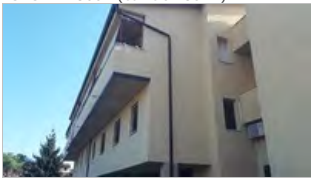

FOTO n° 28610 (edificio 18047)



FOTO n° 28622 (edificio 18047)



FOTO n° 28218 (edificio 26793)



FOTO n° 28219 (edificio 26793)



FOTO n° 28620 (edificio 26793)



FOTO n° 28623 (edificio 26793)



FOTO n° 28604 (edificio 27516)



FOTO n° 28614 (edificio 27516)



FOTO n° 28222 (edificio 27517)



FOTO n° 28223 (edificio 27517)



FOTO n° 28235 (edificio 27517)



FOTO n° 28600 (edificio 27517)



FOTO n° 28601 (edificio 27517)



FOTO n° 28603 (edificio 27517)



FOTO n° 28617 (edificio 27517)





FOTO n° 28224 (edificio 30350)



FOTO n° 28619 (edificio 30350)



FOTO n° 28240 (edificio 33136)



FOTO n° 28596 (edificio 33136)



FOTO n° 28239 (edificio 37084)



FOTO n° 28242 (edificio 37084)



FOTO n° 28598 (edificio 37084)



FOTO n° 28599 (edificio 37084)



FOTO n° 28605 (edificio 37084)



FOTO n° 28618 (edificio 37084)



FOTO n° 28613 (edificio 38294)



FOTO n° 28624 (edificato minore 2408)



Edificati Minori associati alla Scheda:

ID 2430 | ID 2431 | ID 2432 | ID 2433 | ID 2434 | ID 2435 | ID 2436



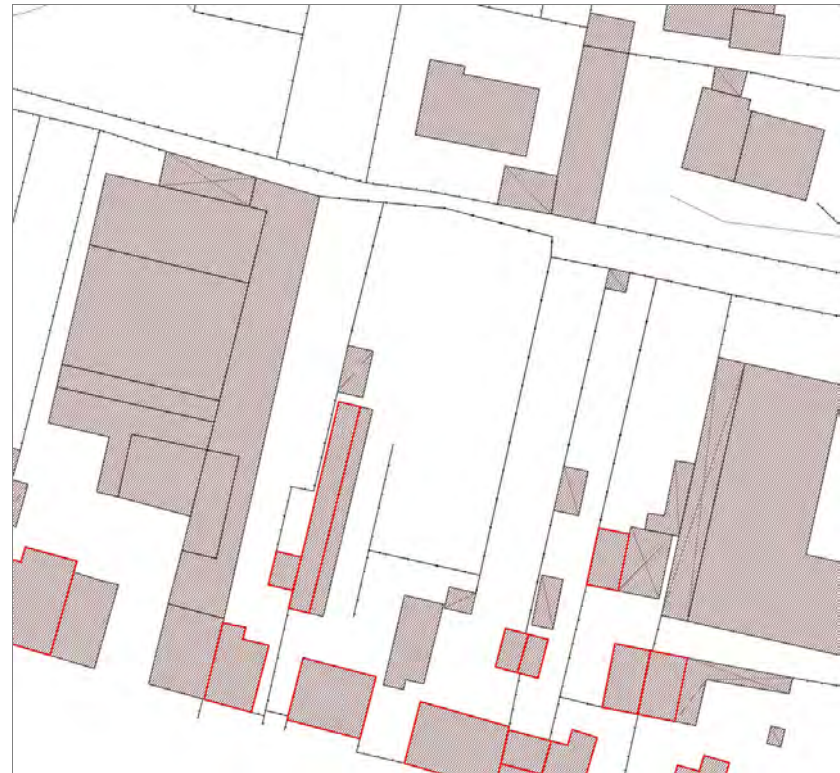

## Informazioni sulla Scheda

### Informazioni sulla Scheda

- **Data rilevazione** 06/09/2019
- **Non rilevabile:** Non accessibile
- **Località** NAVE
- **Denominazione** Nave\_Via Sarzanese\_2\_emnr

## Informazioni sull'Edificato Minore 2430

## Informazioni sull'Edificato Minore 2431

## Informazioni sull'Edificato Minore 2432

## Informazioni sull'Edificato Minore 2433

## Informazioni sull'Edificato Minore 2434

## Informazioni sull'Edificato Minore 2435

## Informazioni sull'Edificato Minore 2436

# Report Scheda Edifici agglomerato storico S.Angelo in Campo\_Via Sarzanese\_1 N°121

## Edifici associati alla Scheda:

ID 9909 | ID 10618 | ID 21725 | ID 28232 | ID 31768 | ID 33540 | ID 35888 | ID 36453 | ID 38538 | ID 39190 | ID 43837 | ID 43838





## Informazioni sulla Scheda

### Informazioni sulla Scheda

- **Data rilevazione** 07/09/2019
- **Località** SANT'ANGELO IN CAMPO
- **Denominazione** S.Angelo in Campo\_Via Sarzanese\_1

## Informazioni sull'Edificio 9909

- **Usi prevalente:** residenziale
- **Usi presenti:** residenziale permanente
- **Numero alloggi:** 1

### Edifici di impianto storico

- **Edifici con tipologie edilizie di base:** edifici con preminenza dei caratteri "in schiera"

## Informazioni sull'Edificio 10618

- **Usi prevalente:** residenziale
- **Usi presenti:** residenziale permanente

### Manufatti e altri edifici

- **Edifici di saturazione:** a carattere non specialistico (di base)

## Informazioni sull'Edificio 21725

- **Usi prevalente:** non in uso
- **Usi presenti:** non in uso

### Edifici di impianto storico

- **Edifici di matrice rurale:** fienili, stalle, manufatti di rimessaggio, ecc.

## Informazioni sull'Edificio 28232

- **Usi prevalente:** non rilevabile
- **Usi presenti:** non rilevabile

### Manufatti e altri edifici

- **Accessori:** ripostigli, rimessaggi, box

## Informazioni sull'Edificio 31768

- **Usi prevalente:** residenziale
- **Usi presenti:** residenziale permanente
- **Numero alloggi:** 1

### Manufatti e altri edifici

- **Edifici con caratteri conformi all'edificato tradizionale e/o preesistente:** a carattere non specialistico (di base)

## Informazioni sull'Edificio 33540

- **Usi prevalente:** residenziale
- **Usi presenti:** residenziale permanente
- **Numero alloggi:** 1

### Edifici di impianto storico

- **Edifici con tipologie edilizie di base:** edifici con preminenza dei caratteri "in schiera"



### Informazioni sull'Edificio 35888

- **Uso prevalente:** residenziale
- **Usi presenti:** non in uso; residenziale permanente
- **Numero alloggi:** 1

#### Edifici di impianto storico

- **Edifici con tipologie edilizie di base:** edifici con preminenza dei caratteri "in linea"

### Informazioni sull'Edificio 36453

- **Uso prevalente:** commerciale
- **Usi presenti:** lavori in corso; media distribuzione

#### Manufatti e altri edifici

- **Edifici con caratteri difforni all'edificato tradizionale e/o preesistente:** a carattere specialistico di matrice civile

### Informazioni sull'Edificio 38538

- **Uso prevalente:** non rilevabile

#### Edifici di impianto storico

- **Edifici di matrice rurale:** fienili, stalle, manufatti di rimessaggio, ecc.

### Informazioni sull'Edificio 39190

- **Uso prevalente:** residenziale
- **Usi presenti:** esercizi di vicinato; residenziale permanente
- **Numero alloggi:** 1

#### Edifici di impianto storico

- **Edifici con tipologie edilizie di base:** edifici con preminenza dei caratteri "in linea"

### Informazioni sull'Edificio 43837

- **Uso prevalente:** commerciale
- **Usi presenti:** media distribuzione

#### Edifici di impianto storico

- **Altri edifici:** edifici degradanti e decontestualizzati

### Informazioni sull'Edificio 43838

- **Uso prevalente:** residenziale
- **Usi presenti:** residenziale permanente

#### Manufatti e altri edifici

- **Edifici con caratteri difforni all'edificato tradizionale e/o preesistente:** a carattere non specialistico (di base)



## Rilievi fotografici



FOTO n° 29104 (scheda)



FOTO n° 41162 (scheda)



FOTO n° 29098 (edificio 9909)



FOTO n° 29149 (edificio 9909)



FOTO n° 55646 (edificio 10618)



FOTO n° 29332 (edificio 21725)



FOTO n° 29333 (edificio 21725)



FOTO n° 29334 (edificio 21725)



FOTO n° 29344 (edificio 21725)



FOTO n° 29193 (edificio 31768)



FOTO n° 29194 (edificio 31768)



FOTO n° 29097 (edificio 33540)



FOTO n° 29330 (edificio 35888)



FOTO n° 29331 (edificio 35888)



FOTO n° 29046 (edificio 36453)



FOTO n° 29047 (edificio 36453)



FOTO n° 29329 (edificio 36453)



FOTO n° 55645 (edificio 38538)



FOTO n° 29085 (edificio 39190)



FOTO n° 29096 (edificio 39190)



## Report Scheda Edifici agglomerato storico Nave\_Via Sarzanese\_3 N°122

### Edifici associati alla Scheda:

ID 1185 | ID 5538 | ID 5539 | ID 5687 | ID 5688 | ID 17140 | ID 17141 | ID 19146 | ID 20231 | ID 25925 | ID 29376 | ID 29377 | ID 31904 | ID 36756 | ID 43835

### Edificati Minori associati alla Scheda:

ID 2448

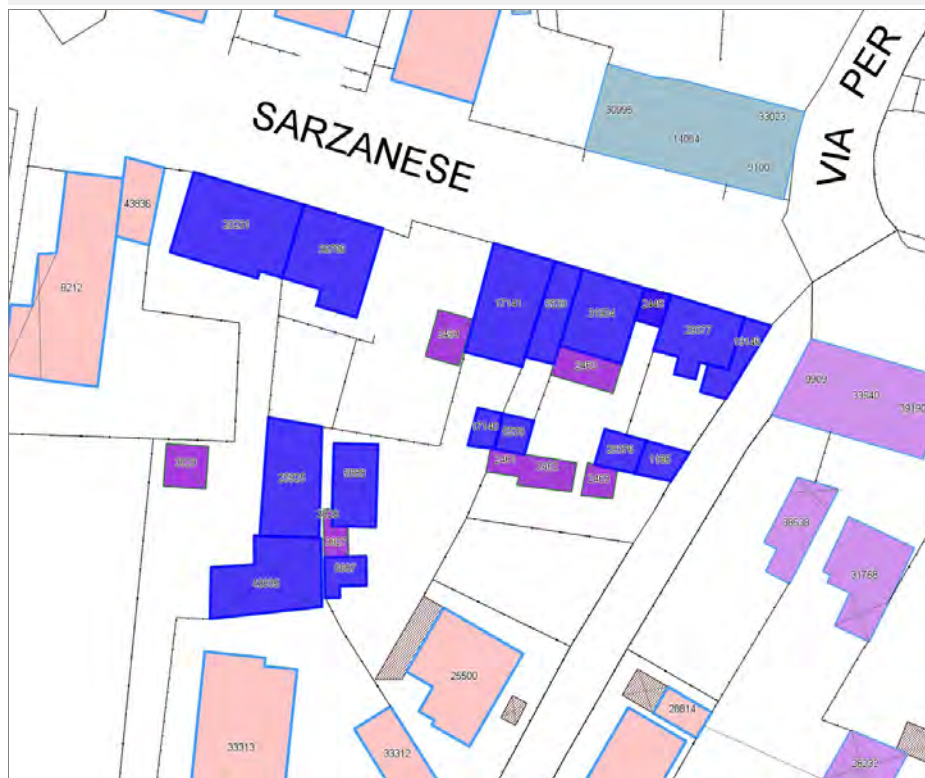

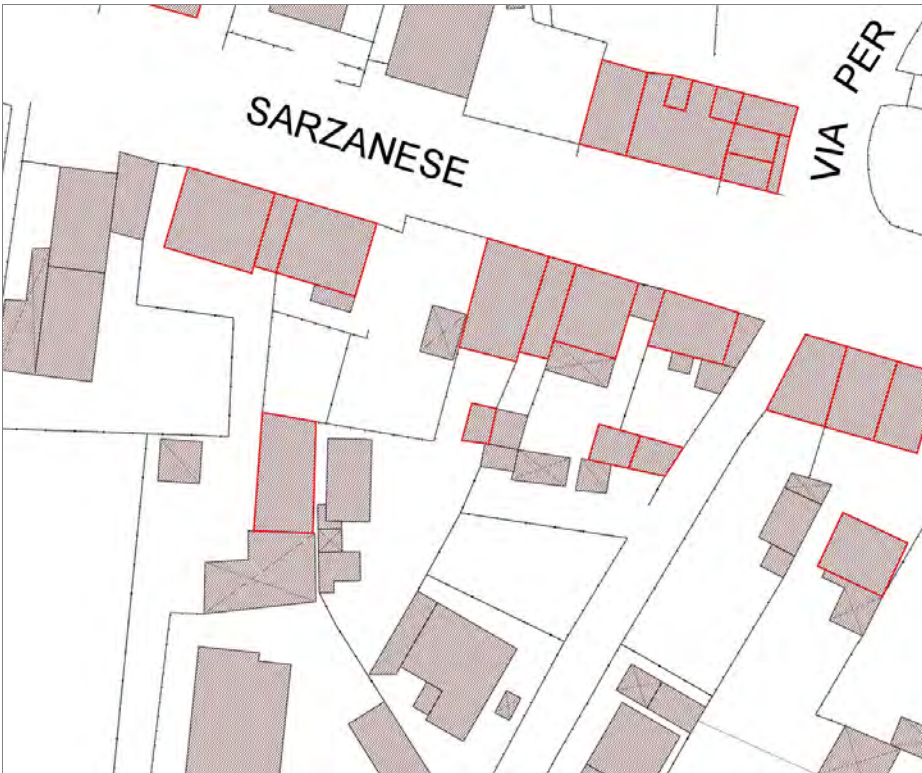

## Informazioni sulla Scheda

### Informazioni sulla Scheda

- **Data rilevazione** 07/09/2019
- **Località** NAVE
- **Denominazione** Nave\_Via Sarzanese\_3

## Informazioni sull'Edificio 1185

- **Usi prevalente:** non in uso
- **Usi presenti:** non in uso; accessorio

### Edifici di impianto storico

- **Edifici di matrice rurale:** casa colonica isolata

## Informazioni sull'Edificio 5538

- **Usi prevalente:** accessorio
- **Usi presenti:** accessorio

### Manufatti e altri edifici

- **Accessori:** ripostigli, rimessaggi, box

## Informazioni sull'Edificio 5539

- **Usi prevalente:** residenziale
- **Usi presenti:** residenziale permanente
- **Numero alloggi:** 1

### Edifici di impianto storico

- **Edifici con tipologie edilizie di base:** edifici con preminenza dei caratteri "in schiera"

## Informazioni sull'Edificio 5687

- **Usi prevalente:** non rilevabile

### Manufatti e altri edifici

- **Accessori:** ripostigli, rimessaggi, box

## Informazioni sull'Edificio 5688

- **Usi prevalente:** non rilevabile
- **Usi presenti:** non rilevabile

### Edifici di impianto storico

- **Edifici di matrice rurale:** fienili, stalle, manufatti di rimessaggio, ecc.

## Informazioni sull'Edificio 17140

- **Usi prevalente:** accessorio
- **Usi presenti:** accessorio

### Manufatti e altri edifici

- **Accessori:** ripostigli, rimessaggi, box

## Informazioni sull'Edificio 17141

- **Usi prevalente:** residenziale
- **Usi presenti:** esercizi di vicinato; residenziale

### Edifici di impianto storico

- **Edifici con tipologie edilizie di base:** edifici con preminenza



permanente

- **Numero alloggi:** 1

dei caratteri "in schiera"

---

### Informazioni sull'Edificio 19146

- **Uso prevalente:** residenziale
- **Usi presenti:** residenziale permanente
- **Numero alloggi:** 1

#### Edifici di impianto storico

- **Edifici con tipologie edilizie di base:** edifici con preminenza dei caratteri "in schiera"

---

### Informazioni sull'Edificio 20231

- **Uso prevalente:** residenziale
- **Usi presenti:** residenziale permanente
- **Numero alloggi:** 1

#### Edifici di impianto storico

- **Edifici con tipologie edilizie di base:** edifici con preminenza dei caratteri "in linea"

---

### Informazioni sull'Edificio 25925

- **Uso prevalente:** non rilevabile

#### Edifici di impianto storico

- **Edifici di matrice rurale:** fienili, stalle, manufatti di rimessaggio, ecc.

---

### Informazioni sull'Edificio 29376

- **Uso prevalente:** non in uso
- **Usi presenti:** non in uso; accessorio

#### Edifici di impianto storico

- **Edifici di matrice rurale:** casa colonica isolata

---

### Informazioni sull'Edificio 29377

- **Uso prevalente:** residenziale
- **Usi presenti:** residenziale permanente
- **Numero alloggi:** 1

#### Edifici di impianto storico

- **Edifici con tipologie edilizie di base:** edifici con preminenza dei caratteri "in schiera"

---

### Informazioni sull'Edificio 31904

- **Uso prevalente:** residenziale
- **Usi presenti:** residenziale permanente
- **Numero alloggi:** 1

#### Edifici di impianto storico

- **Edifici con tipologie edilizie di base:** edifici con preminenza dei caratteri "in schiera"

---

### Informazioni sull'Edificio 36756

- **Uso prevalente:** commerciale
- **Usi presenti:** esercizi di vicinato

#### Edifici di impianto storico

- **Edifici con tipologie edilizie di base:** edifici con preminenza dei caratteri "in linea"

---

### Informazioni sull'Edificio 43835

- **Uso prevalente:** non rilevabile
- **Usi presenti:** non rilevabile

#### Manufatti e altri edifici

- **Accessori:** ripostigli, rimessaggi, box

---

### Informazioni sull'Edificato Minore 2448

Tipo

baracca, manufatto precario



# Rilievi fotografici



FOTO n° 29107 (scheda)



FOTO n° 29168 (scheda)

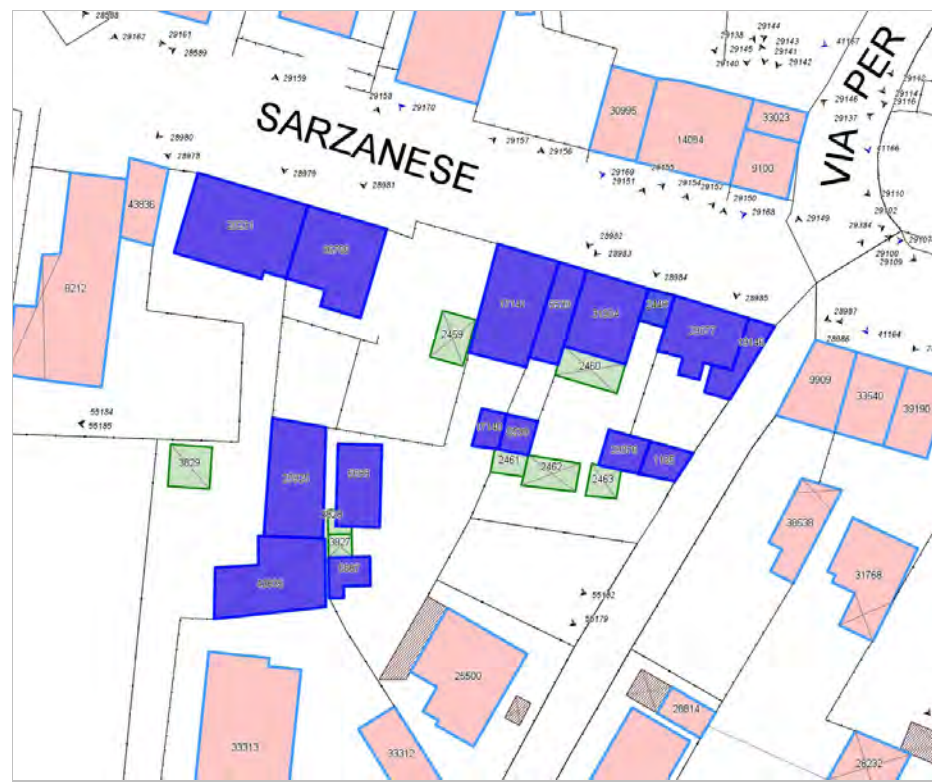

FOTO n° 29169 (scheda)



FOTO n° 29170 (scheda)



FOTO n° 29384 (edificio 1185)



FOTO n° 29155 (edificio 5539)



FOTO n° 55179 (edificio 5687)



FOTO n° 55182 (edificio 5688)



FOTO n° 29156 (edificio 17141)



FOTO n° 29100 (edificio 19146)



FOTO n° 28588 (edificio 20231)



FOTO n° 29159 (edificio 20231)



FOTO n° 29161 (edificio 20231)



FOTO n° 55184 (edificio 25925)



FOTO n° 29102 (edificio 29377)



FOTO n° 29150 (edificio 29377)



FOTO n° 29151 (edificio 31904)



FOTO n° 29152 (edificio 31904)



FOTO n° 29157 (edificio 36756)



FOTO n° 29158 (edificio 36756)



FOTO n° 55185 (edificio 43835)



FOTO n° 29154 (edificato minore 2448)







## Informazioni sulla Scheda

### Informazioni sulla Scheda

- **Data rilevazione** 07/09/2019
- **Località** SANT'ANNA
- **Denominazione** S.Anna\_Via Sarzanese\_1

## Informazioni sull'Edificio 4558

- **Usi prevalente:** residenziale
- **Usi presenti:** residenziale permanente
- **Numero alloggi:** 3

### Edifici di impianto storico

- **Edifici con tipologie edilizie di base:** edifici con preminenza dei caratteri "in linea"

## Informazioni sull'Edificio 8718

- **Usi prevalente:** residenziale
- **Usi presenti:** somministrazione alimenti e bevande; residenziale permanente
- **Numero alloggi:** 2

### Edifici di impianto storico

- **Edifici con tipologie edilizie di base:** edifici con preminenza dei caratteri "in linea"

## Informazioni sull'Edificio 10242

- **Usi prevalente:** non rilevabile

### Manufatti e altri edifici

- **Accessori:** ripostigli, rimessaggi, box

## Informazioni sull'Edificio 14040

- **Usi prevalente:** accessorio
- **Usi presenti:** accessorio

### Manufatti e altri edifici

- **Accessori:** ripostigli, rimessaggi, box

## Informazioni sull'Edificio 18266

- **Usi prevalente:** residenziale
- **Usi presenti:** residenziale permanente
- **Numero alloggi:** 1

### Edifici di impianto storico

- **Edifici con tipologie edilizie di base:** edifici con preminenza dei caratteri "in linea"

## Informazioni sull'Edificio 30196

- **Usi prevalente:** accessorio
- **Usi presenti:** accessorio

### Manufatti e altri edifici

- **Accessori:** altro

## Informazioni sull'Edificato Minore 2449

Tipo  
tettoia





FOTO n° 29191 (scheda)



FOTO n° 29192 (scheda)



FOTO n° 29178 (edificio 4558)



FOTO n° 29179 (edificio 4558)



FOTO n° 29245 (edificio 4558)



FOTO n° 29172 (edificio 8718)



FOTO n° 29175 (edificio 8718)



FOTO n° 29243 (edificio 8718)



FOTO n° 55756 (edificio 14040)



FOTO n° 29176 (edificio 18266)



FOTO n° 29244 (edificio 18266)



FOTO n° 29246 (edificio 30196)



FOTO n° 29173 (edificato minore 2449)



Edifici associati alla Scheda:  
ID 8965 | ID 29676 | ID 40986 | ID 44303





## Informazioni sulla Scheda

### Informazioni sulla Scheda

- **Data rilevazione** 07/09/2019
- **Località** SANT'ANGELO IN CAMPO
- **Denominazione** S.Angelo in Campo\_Via Sarzanese\_2

## Informazioni sull'Edificio 8965

- **Usi prevalente:** residenziale
- **Usi presenti:** accessorio; residenziale permanente
- **Numero alloggi:** 2

### Edifici di impianto storico

- **Edifici con tipologie edilizie di base:** edifici con preminenza dei caratteri "in schiera"

## Informazioni sull'Edificio 29676

- **Usi prevalente:** non rilevabile
- **Usi presenti:** non rilevabile

### Manufatti e altri edifici

- **Accessori:** ripostigli, rimessaggi, box

## Informazioni sull'Edificio 40986

- **Usi prevalente:** commerciale
- **Usi presenti:** media distribuzione

### Edifici di impianto storico

- **Edifici con tipologie edilizie di base:** edifici con preminenza dei caratteri "in schiera"

## Informazioni sull'Edificio 44303

- **Usi prevalente:** accessorio
- **Usi presenti:** accessorio

### Manufatti e altri edifici

- **Accessori:** ripostigli, rimessaggi, box

# Rilievi fotografici



FOTO n° 29198 (scheda)



FOTO n° 29199 (scheda)



FOTO n° 29196 (edificio 8965)



FOTO n° 29197 (edificio 8965)



FOTO n° 29307 (edificio 8965)



FOTO n° 29195 (edificio 40986)



FOTO n° 29309 (edificio 40986)





**Edificati Minori associati alla Scheda:**

ID 2459 | ID 2460 | ID 2461 | ID 2462 | ID 2463 | ID 3827 | ID 3828 | ID 3829





**Informazioni sulla Scheda**

**Informazioni sulla Scheda**

- **Data rilevazione** 07/09/2019
- **Non rilevabile:** Non accessibile
- **Località** NAVE
- **Denominazione** Nave\_Via Sarzanese\_3\_emnr

**Informazioni sull'Edificato Minore 2459**

**Informazioni sull'Edificato Minore 2460**

**Informazioni sull'Edificato Minore 2461**

**Informazioni sull'Edificato Minore 2462**

**Informazioni sull'Edificato Minore 2463**

**Informazioni sull'Edificato Minore 3827**

**Informazioni sull'Edificato Minore 3828**

**Informazioni sull'Edificato Minore 3829**

Edifici associati alla Scheda:

ID 13965 | ID 21623 | ID 34107

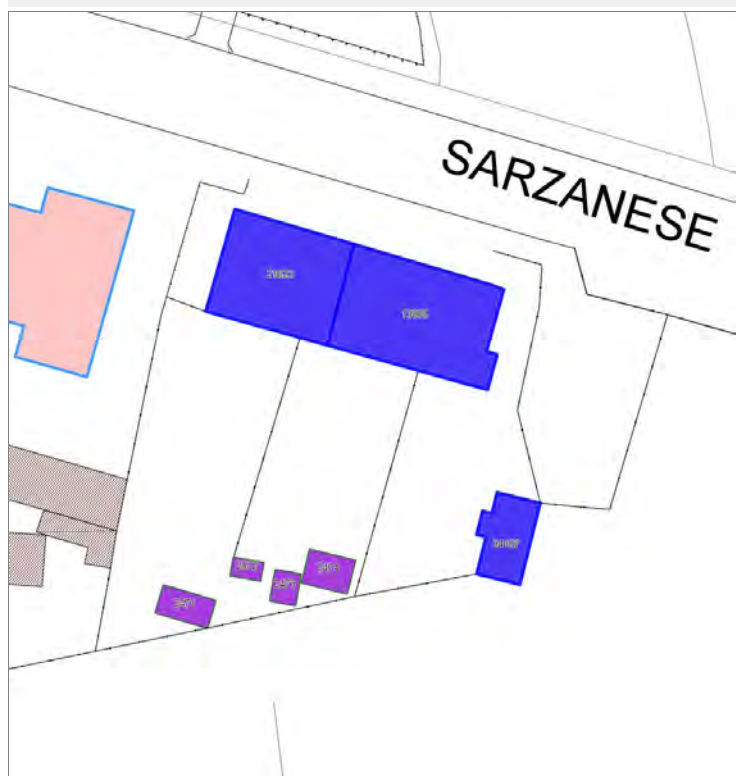

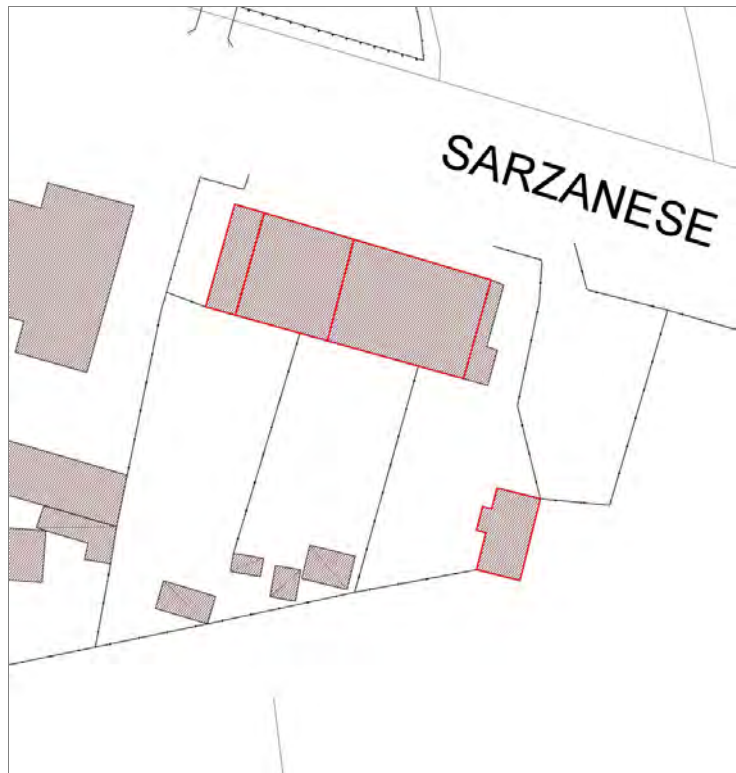

## Informazioni sulla Scheda

### Informazioni sulla Scheda

- **Data rilevazione** 08/09/2019
- **Località** SANT'ANNA
- **Denominazione** S.Anna\_Via Sarzanese\_2

## Informazioni sull'Edificio 13965

- **Uso prevalente:** residenziale
- **Usi presenti:** residenziale permanente
- **Numero alloggi:** 3

### Edifici di impianto storico

- **Edifici con tipologie edilizie di base:** edifici con preminenza dei caratteri "in schiera"

## Informazioni sull'Edificio 21623

- **Uso prevalente:** residenziale
- **Usi presenti:** esercizi di vicinato; residenziale permanente
- **Numero alloggi:** 1

### Edifici di impianto storico

- **Edifici con tipologie edilizie di base:** edifici con preminenza dei caratteri "in schiera"

## Informazioni sull'Edificio 34107

- **Uso prevalente:** accessorio
- **Usi presenti:** accessorio

### Manufatti e altri edifici

- **Accessori:** altro



FOTO n° 29395 (scheda)



FOTO n° 29391 (edificio 13965)



FOTO n° 29393 (edificio 13965)



FOTO n° 29385 (edificio 21623)



FOTO n° 29386 (edificio 21623)



FOTO n° 29394 (edificio 21623)



FOTO n° 29392 (edificio 34107)





Edificati Minori associati alla Scheda:

ID 2471 | ID 2472 | ID 2473 | ID 2474

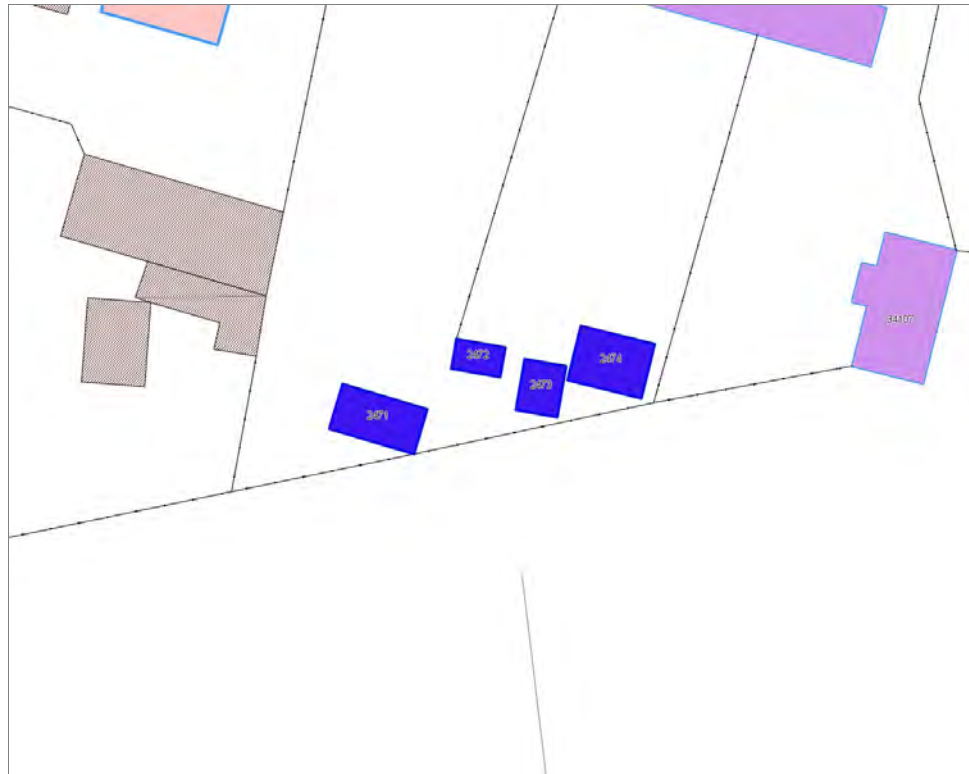

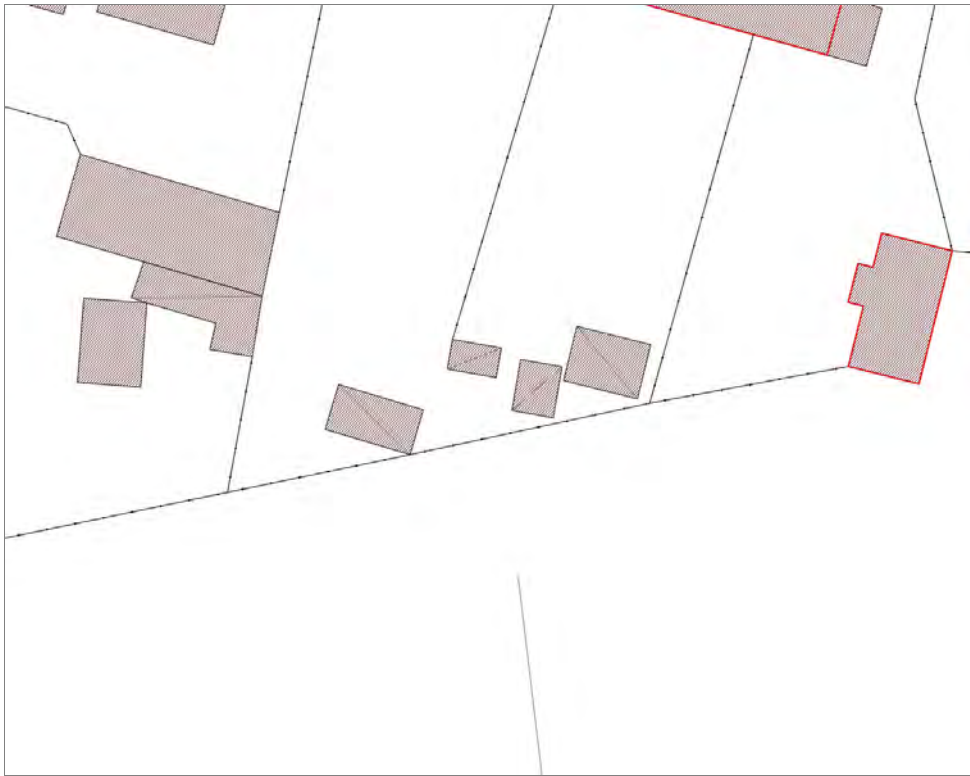

**Informazioni sulla Scheda**

**Informazioni sulla Scheda**

- **Data rilevazione** 08/09/2019
- **Non rilevabile:** Non accessibile
- **Località** SANT'ANNA
- **Denominazione** S.Anna\_Via Sarzanese\_2\_emnr

**Informazioni sull'Edificato Minore 2471**

**Informazioni sull'Edificato Minore 2472**

**Informazioni sull'Edificato Minore 2473**

**Informazioni sull'Edificato Minore 2474**

# Report Scheda Edifici agglomerato storico S.Anna\_Via Sarzanese\_3 N°131

## Edifici associati alla Scheda:

ID 1717 | ID 5455 | ID 7255 | ID 14841 | ID 20274 | ID 25070 | ID 25326 | ID 26935 | ID 27540 | ID 34179 | ID 34180 | ID 42438

## Edificati Minori associati alla Scheda:

ID 2477





## Informazioni sulla Scheda

### Informazioni sulla Scheda

- **Data rilevazione** 08/09/2019
- **Località** SANT'ANNA
- **Denominazione** S.Anna\_Via Sarzanese\_3

## Informazioni sull'Edificio 1717

- **Usi prevalente:** residenziale
- **Usi presenti:** esercizi di vicinato; residenziale permanente
- **Numero alloggi:** 1

### Edifici di impianto storico

- **Edifici con tipologie edilizie di base:** edifici in linea

## Informazioni sull'Edificio 5455

- **Usi prevalente:** commerciale
- **Usi presenti:** somministrazione alimenti e bevande

### Manufatti e altri edifici

- **Edifici con caratteri conformi all'edificato tradizionale e/o preesistente:** a carattere specialistico di matrice civile

## Informazioni sull'Edificio 7255

- **Usi prevalente:** residenziale
- **Usi presenti:** esercizi di vicinato; residenziale permanente
- **Numero alloggi:** 3

### Edifici di impianto storico

- **Edifici con tipologie edilizie di base:** edifici con preminenza dei caratteri "in linea"

## Informazioni sull'Edificio 14841

- **Usi prevalente:** residenziale
- **Usi presenti:** residenziale permanente
- **Numero alloggi:** 2

### Edifici di impianto storico

- **Edifici con tipologie edilizie non di base:** villini

## Informazioni sull'Edificio 20274

- **Usi prevalente:** accessorio
- **Usi presenti:** accessorio

### Manufatti e altri edifici

- **Accessori:** ripostigli, rimessaggi, box

## Informazioni sull'Edificio 25070

- **Usi prevalente:** residenziale
- **Usi presenti:** esercizi di vicinato; residenziale permanente
- **Numero alloggi:** 1

### Edifici di impianto storico

- **Edifici con tipologie edilizie di base:** edifici con preminenza dei caratteri "in linea"

---

### Informazioni sull'Edificio 25326

- **Uso prevalente:** residenziale
- **Usi presenti:** residenziale permanente
- **Numero alloggi:** 1

#### Edifici di impianto storico

- **Edifici con tipologie edilizie non di base:** villini

---

### Informazioni sull'Edificio 26935

- **Uso prevalente:** di servizio
- **Usi presenti:** artigianato di servizio o artistico

#### Edifici di impianto storico

- **Edifici di matrice rurale:** fienili, stalle, manufatti di rimessaggio, ecc.

---

### Informazioni sull'Edificio 27540

- **Uso prevalente:** misto
- **Usi presenti:** esercizi di vicinato; residenziale permanente
- **Numero alloggi:** 1

#### Edifici di impianto storico

- **Edifici con tipologie edilizie di base:** edifici con preminenza dei caratteri "in linea"

---

### Informazioni sull'Edificio 34179

- **Uso prevalente:** non rilevabile
- **Usi presenti:** non rilevabile

#### Manufatti e altri edifici

- **Accessori:** ripostigli, rimessaggi, box

---

### Informazioni sull'Edificio 34180

- **Uso prevalente:** residenziale
- **Usi presenti:** residenziale permanente
- **Numero alloggi:** 2

#### Edifici di impianto storico

- **Edifici con tipologie edilizie di base:** edifici con preminenza dei caratteri "in linea"

---

### Informazioni sull'Edificio 42438

- **Uso prevalente:** accessorio
- **Usi presenti:** accessorio

#### Manufatti e altri edifici

- **Accessori:** ripostigli, rimessaggi, box

---

### Informazioni sull'Edificato Minore 2477

#### Tipo

baracca, manufatto precario





FOTO n° 29412 (scheda)



FOTO n° 29413 (scheda)



FOTO n° 41251 (scheda)



FOTO n° 41252 (scheda)



FOTO n° 29406 (edificio 1717)



FOTO n° 29439 (edificio 1717)



FOTO n° 29400 (edificio 5455)



FOTO n° 29401 (edificio 5455)



FOTO n° 29452 (edificio 5455)

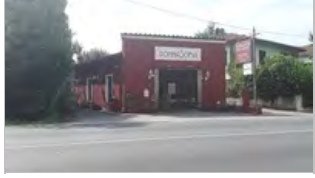

FOTO n° 29414 (edificio 7255)



FOTO n° 29415 (edificio 7255)



FOTO n° 29425 (edificio 7255)



FOTO n° 29430 (edificio 7255)



FOTO n° 29408 (edificio 14841)



FOTO n° 29409 (edificio 14841)



FOTO n° 29410 (edificio 14841)



FOTO n° 29411 (edificio 14841)



FOTO n° 29433 (edificio 14841)

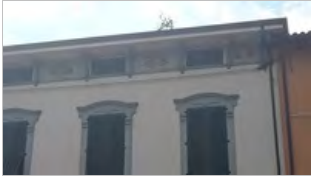

FOTO n° 29435 (edificio 14841)



FOTO n° 29434 (edificio 20274)



FOTO n° 29417 (edificio 25070)



FOTO n° 29421 (edificio 25070)



FOTO n° 29422 (edificio 25070)



FOTO n° 29423 (edificio 25070)



FOTO n° 29402 (edificio 25326)



FOTO n° 29405 (edificio 25326)



FOTO n° 29426 (edificio 26935)



FOTO n° 29427 (edificio 26935)



FOTO n° 29416 (edificio 27540)



FOTO n° 29424 (edificio 27540)



FOTO n° 29407 (edificio 34180)



FOTO n° 29436 (edificio 34180)



FOTO n° 29404 (edificio 42438)



FOTO n° 29441 (edificio minore 2477)







---

## Informazioni sulla Scheda

---

### Informazioni sulla Scheda

- **Data rilevazione** 08/09/2019
- **Non rilevabile:** Non accessibile
- **Località** SANT'ANNA
- **Denominazione** S.Anna\_Via Sarzanese\_3\_emnr

---

## Informazioni sull'Edificato Minore 2479

---

## Informazioni sull'Edificato Minore 2480

---

## Informazioni sull'Edificato Minore 2481

---

## Informazioni sull'Edificato Minore 2482

---

## Informazioni sull'Edificato Minore 2483

---

## Informazioni sull'Edificato Minore 3893

**Edifici associati alla Scheda:**

ID 2843 | ID 5497 | ID 10815 | ID 11848 | ID 12315 | ID 24403 | ID 24404 | ID 33627 | ID 37472 | ID 42443 | ID 42445 | ID 42446 | ID 42447 |

**Edificati Minori associati alla Scheda:**

ID 2502 | ID 2503 |

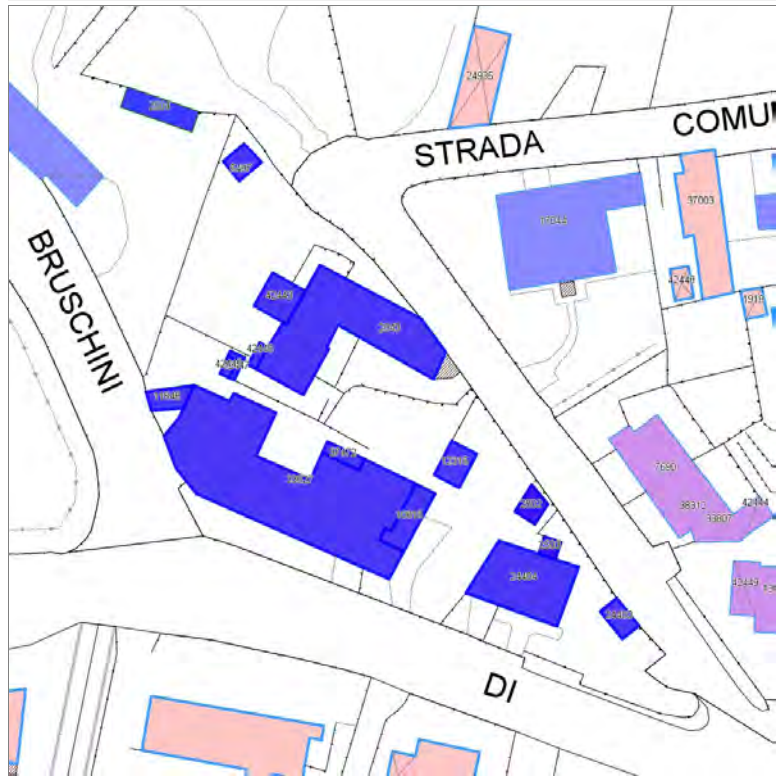



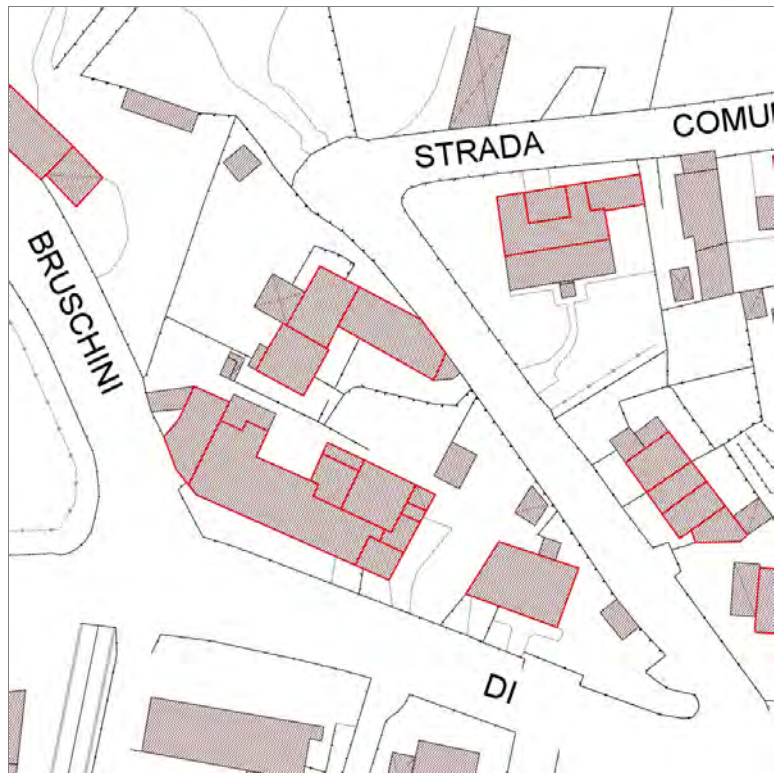

## Informazioni sulla Scheda

### Informazioni sulla Scheda

- **Data rilevazione** 08/09/2019
- **Località** Monte San Quirico
- **Denominazione** Monte S.Quirico\_via del Bruschini traversa II

## Informazioni sull'Edificio 2843

- **Usi prevalenti:** residenziale
- **Usi presenti:** residenziale permanente
- **Numero alloggi:** 3

### Edifici di impianto storico

- **Edifici con tipologie edilizie di base:** edifici con preminenza dei caratteri "in schiera"

## Informazioni sull'Edificio 5497

- **Usi prevalenti:** non rilevabile

### Manufatti e altri edifici

- **Accessori:** ripostigli, rimessaggi, box

## Informazioni sull'Edificio 10815

- **Usi prevalenti:** residenziale
- **Usi presenti:** residenziale permanente

### Edifici di impianto storico

- **Edifici con tipologie edilizie di base:** edifici con preminenza dei caratteri "in schiera"

## Informazioni sull'Edificio 11848

- **Usi prevalenti:** accessorio
- **Usi presenti:** accessorio

### Manufatti e altri edifici

- **Accessori:** ripostigli, rimessaggi, box

## Informazioni sull'Edificio 12315

- **Usi prevalenti:** non rilevabile
- **Usi presenti:** non rilevabile

### Manufatti e altri edifici

- **Accessori:** ripostigli, rimessaggi, box

## Informazioni sull'Edificio 24403

## Informazioni sull'Edificio 24404

- **Usi prevalenti:** residenziale
- **Usi presenti:** residenziale permanente
- **Numero alloggi:** 2

### Edifici di impianto storico

- **Edifici con tipologie edilizie di base:** edifici con preminenza dei caratteri "in linea"

### Informazioni sull'Edificio 33627

- **Usò prevalente:** residenziale
- **Usi presenti:** residenziale permanente
- **Numero alloggi:** 6

#### Edifici di impianto storico

- **Edifici con tipologie edilizie di base:** edifici con preminenza dei caratteri "in schiera"

### Informazioni sull'Edificio 37472

- **Usò prevalente:** non rilevabile

### Informazioni sull'Edificio 42443

- **Usò prevalente:** accessorio
- **Usi presenti:** accessorio

#### Manufatti e altri edifici

- **Accessori:** ripostigli, rimessaggi, box

### Informazioni sull'Edificio 42445

### Informazioni sull'Edificio 42446

### Informazioni sull'Edificio 42447

### Informazioni sull'Edificato Minore 2502

Tipo  
tettoia

### Informazioni sull'Edificato Minore 2503

Tipo  
tettoia

# Rilievi fotografici



FOTO n° 29628 (scheda)



FOTO n° 29581 (edificio 2843)

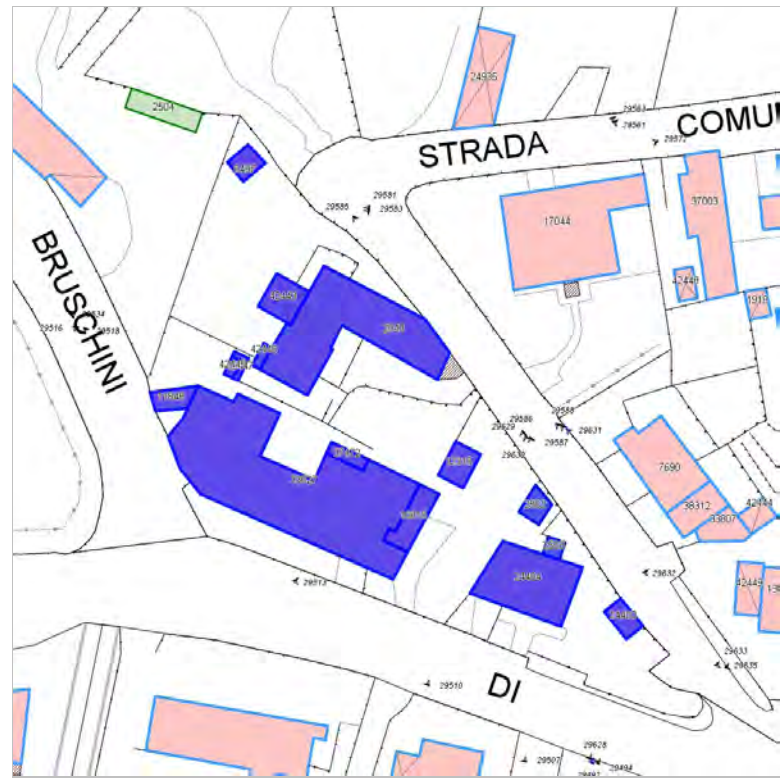

FOTO n° 29585 (edificio 2843)



FOTO n° 29518 (edificio 11848)



FOTO n° 29494 (edificio 24403)



FOTO n° 29492 (edificio 24404)



FOTO n° 29586 (edificio 24404)



FOTO n° 29507 (edificio 33627)



FOTO n° 29510 (edificio 33627)



FOTO n° 29513 (edificio 33627)

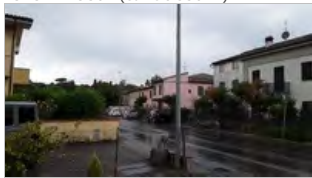

FOTO n° 29516 (edificio 33627)



FOTO n° 29583 (edificio 42443)



FOTO n° 29630 (edificato minore 2502)



FOTO n° 29629 (edificato minore 2503)



**Report Scheda Edifici agglomerato storico Monte S.Quirico\_Strada comunale delle Cavacce N°137**

**Edifici associati alla Scheda:**

ID 583 | ID 3441 | ID 3442 | ID 4621 | ID 7003 | ID 7690 | ID 9945 | ID 13473 | ID 15253 | ID 24869 | ID 27266 | ID 27267 | ID 27481 | ID 27703 | ID 33807 | ID 36677 | ID 38312 | ID 42444 | ID 42449 | ID 42450 | ID 42451

**Edificati Minori associati alla Scheda:**

ID 2507 | ID 2512 | ID 4764

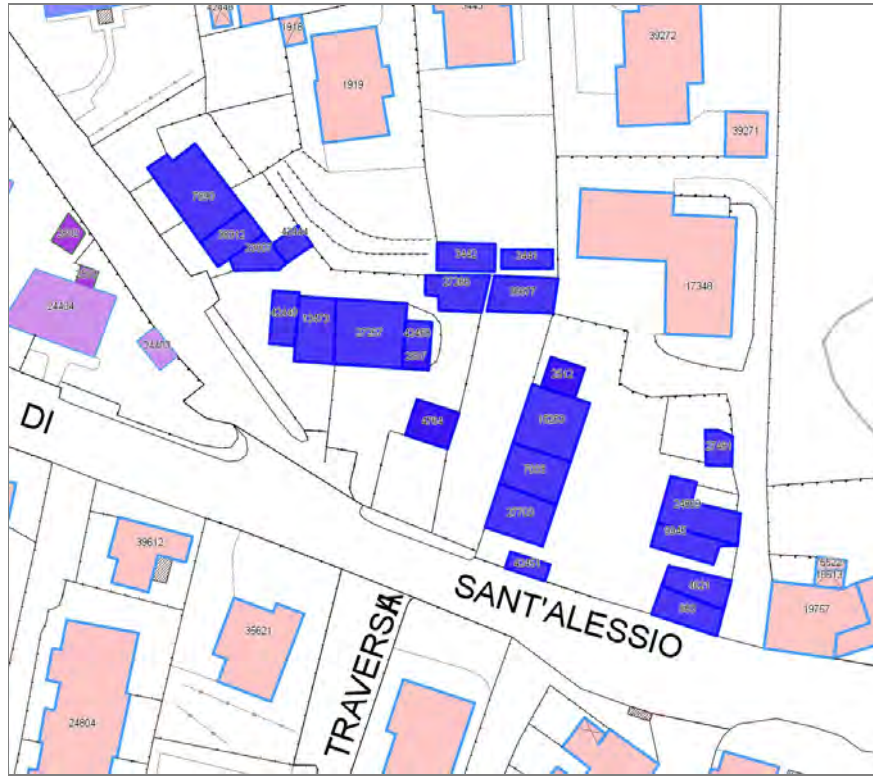



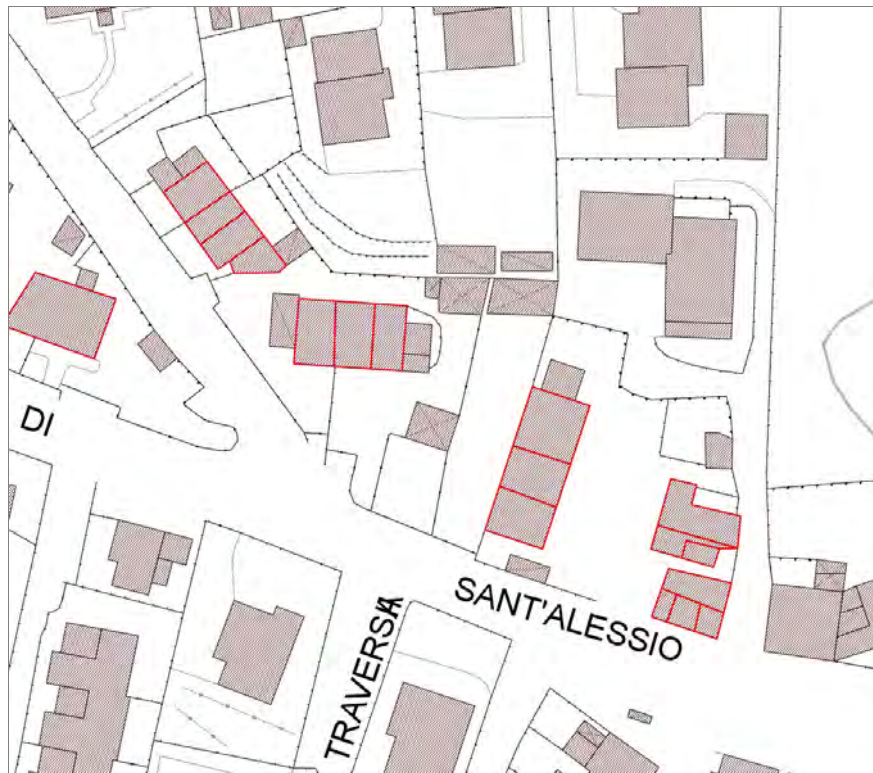

## Informazioni sulla Scheda

### Informazioni sulla Scheda

- **Data rilevazione** 08/09/2019
- **Località** Monte San Quirico
- **Denominazione** Monte S.Quirico\_Strada comunale delle Cavacce

## Informazioni sull'Edificio 583

- **Uso prevalente:** residenziale
- **Usi presenti:** residenziale permanente
- **Numero alloggi:** 1

### Edifici di impianto storico

- **Edifici con tipologie edilizie di base:** edifici con preminenza dei caratteri "in schiera"

## Informazioni sull'Edificio 3441

- **Uso prevalente:** accessorio
- **Usi presenti:** accessorio

### Manufatti e altri edifici

- **Accessori:** ripostigli, rimessaggi, box

## Informazioni sull'Edificio 3442

- **Uso prevalente:** accessorio
- **Usi presenti:** accessorio

### Manufatti e altri edifici

- **Accessori:** ripostigli, rimessaggi, box

## Informazioni sull'Edificio 4621

- **Uso prevalente:** residenziale
- **Usi presenti:** residenziale permanente
- **Numero alloggi:** 1

### Edifici di impianto storico

- **Edifici con tipologie edilizie di base:** edifici con preminenza dei caratteri "in schiera"

## Informazioni sull'Edificio 7003

- **Uso prevalente:** residenziale
- **Usi presenti:** residenziale permanente
- **Numero alloggi:** 1

### Edifici di impianto storico

- **Edifici con tipologie edilizie di base:** edifici con preminenza dei caratteri "in schiera"

## Informazioni sull'Edificio 7690

- **Uso prevalente:** residenziale
- **Usi presenti:** residenziale permanente
- **Numero alloggi:** 3

### Edifici di impianto storico

- **Edifici con tipologie edilizie di base:** edifici con preminenza dei caratteri "in schiera"

## Informazioni sull'Edificio 9945



- **Uso prevalente:** residenziale
- **Usi presenti:** residenziale permanente
- **Numero alloggi:** 1

#### Edifici di impianto storico

- **Edifici con tipologie edilizie di base:** edifici con preminenza dei caratteri "in schiera"

### Informazioni sull'Edificio 13473

- **Uso prevalente:** residenziale
- **Usi presenti:** residenziale permanente
- **Numero alloggi:** 1

#### Edifici di impianto storico

- **Edifici con tipologie edilizie di base:** edifici con preminenza dei caratteri "in schiera"

### Informazioni sull'Edificio 15253

- **Uso prevalente:** residenziale
- **Usi presenti:** residenziale permanente
- **Numero alloggi:** 2

#### Edifici di impianto storico

- **Edifici di matrice rurale:** fienili, stalle, manufatti di rimessaggio, ecc.

### Informazioni sull'Edificio 24869

- **Uso prevalente:** residenziale
- **Usi presenti:** residenziale permanente
- **Numero alloggi:** 1

#### Edifici di impianto storico

- **Edifici con tipologie edilizie di base:** edifici con preminenza dei caratteri "in schiera"

### Informazioni sull'Edificio 27266

- **Uso prevalente:** accessorio
- **Usi presenti:** accessorio

#### Manufatti e altri edifici

- **Accessori:** ripostigli, rimessaggi, box

### Informazioni sull'Edificio 27267

- **Uso prevalente:** residenziale
- **Usi presenti:** residenziale permanente
- **Numero alloggi:** 2

#### Edifici di impianto storico

- **Edifici con tipologie edilizie di base:** edifici con preminenza dei caratteri "in schiera"

### Informazioni sull'Edificio 27481

- **Uso prevalente:** accessorio
- **Usi presenti:** accessorio

#### Manufatti e altri edifici

- **Accessori:** ripostigli, rimessaggi, box

### Informazioni sull'Edificio 27703

- **Uso prevalente:** residenziale
- **Usi presenti:** residenziale permanente
- **Numero alloggi:** 1

#### Edifici di impianto storico

- **Edifici con tipologie edilizie di base:** edifici con preminenza dei caratteri "in schiera"

### Informazioni sull'Edificio 33807

- **Uso prevalente:** residenziale
- **Usi presenti:** residenziale permanente

#### Edifici di impianto storico

- **Edifici con tipologie edilizie di base:** edifici con preminenza dei caratteri "in schiera"

### Informazioni sull'Edificio 36677

- **Uso prevalente:** accessorio
- **Usi presenti:** accessorio

#### Manufatti e altri edifici

- **Accessori:** ripostigli, rimessaggi, box

### Informazioni sull'Edificio 38312

- **Uso prevalente:** residenziale
- **Usi presenti:** residenziale permanente
- **Numero alloggi:** 1

#### Edifici di impianto storico

- **Edifici con tipologie edilizie di base:** edifici con preminenza dei caratteri "in schiera"

### Informazioni sull'Edificio 42444

- **Uso prevalente:** non rilevabile

### Informazioni sull'Edificio 42449

- **Usò prevalente:** residenziale
- **Usi presenti:** residenziale permanente
- **Numero alloggi:** 1

#### Manufatti e altri edifici

- **Edifici con caratteri conformi all'edificato tradizionale e/o preesistente:** a carattere non specialistico (di base)

### Informazioni sull'Edificio 42450

- **Usò prevalente:** residenziale
- **Usi presenti:** residenziale permanente
- **Numero alloggi:** 1

#### Manufatti e altri edifici

- **Edifici con caratteri conformi all'edificato tradizionale e/o preesistente:** a carattere non specialistico (di base)

### Informazioni sull'Edificio 42451

- **Usò prevalente:** accessorio
- **Usi presenti:** accessorio

#### Manufatti e altri edifici

- **Accessori:** altro

### Informazioni sull'Edificato Minore 2507

Tipo  
tettoia

### Informazioni sull'Edificato Minore 2512

Tipo  
tettoia

### Informazioni sull'Edificato Minore 4764

Tipo  
tettoia

# Rilievi fotografici



FOTO n° 29631 (scheda)



FOTO n° 29651 (edificio 583)

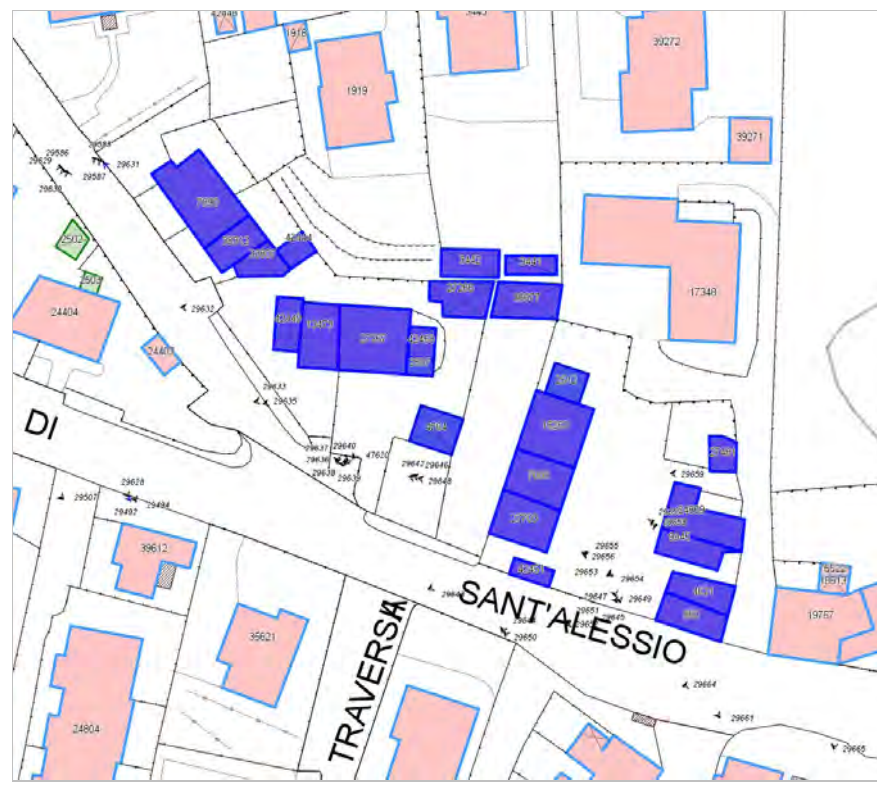

FOTO n° 29655 (edificio 583)



FOTO n° 29661 (edificio 583)



FOTO n° 29652 (edificio 4621)



FOTO n° 29656 (edificio 4621)



FOTO n° 29646 (edificio 7003)



FOTO n° 29647 (edificio 7003)



FOTO n° 29588 (edificio 7690)



FOTO n° 29653 (edificio 9945)



FOTO n° 29633 (edificio 13473)



FOTO n° 29636 (edificio 13473)



FOTO n° 29637 (edificio 13473)



FOTO n° 29648 (edificio 15253)



FOTO n° 29649 (edificio 15253)



FOTO n° 29654 (edificio 24869)



FOTO n° 29635 (edificio 27267)



FOTO n° 29659 (edificio 27481)



FOTO n° 29642 (edificio 27703)



FOTO n° 29643 (edificio 27703)



FOTO n° 29644 (edificio 27703)



FOTO n° 29645 (edificio 27703)



FOTO n° 29658 (edificio 27703)



FOTO n° 29587 (edificio 38312)



FOTO n° 29632 (edificio 42449)



FOTO n° 29638 (edificio 42449)



FOTO n° 29640 (edificio 42450)



FOTO n° 29650 (edificio 42451)



FOTO n° 29657 (edificio 42451)



FOTO n° 29639 (edificato minore 2507)



FOTO n° 47620 (edificato minore 4764)

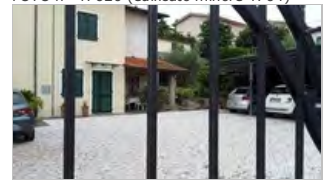



Edificati Minori associati alla Scheda:  
ID 2505 | ID 2506

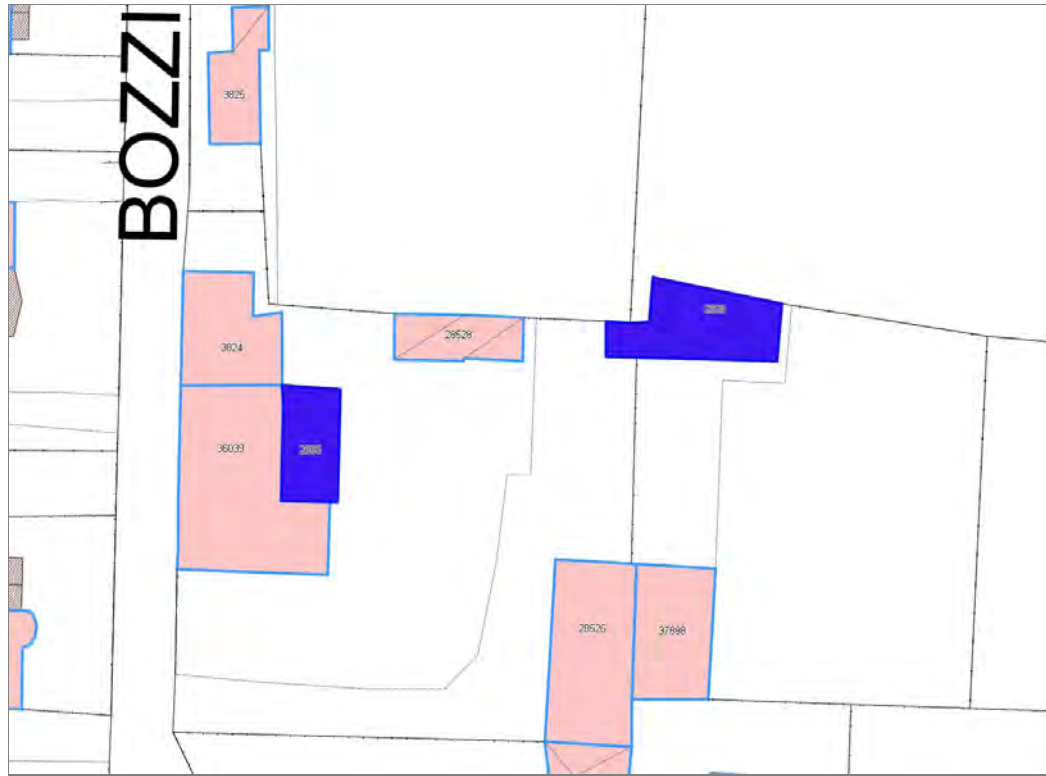

**BOZZI**



### Informazioni sulla Scheda

#### Informazioni sulla Scheda

- **Data rilevazione** 08/09/2019
- **Non rilevabile:** Non accessibili
- **Località** ARANCIO
- **Denominazione** Arancio\_Via per Corte Bozzi\_emnr

### Informazioni sull'Edificato Minore 2505

### Informazioni sull'Edificato Minore 2506

**Report Scheda Edifici agglomerato storico S.Vito\_Viale Castracani\_1 N°139**

**Edifici associati alla Scheda:**

ID 4135 | ID 4137 | ID 5606 | ID 9316 | ID 9317 | ID 9843 | ID 16175 | ID 23315 | ID 28629 | ID 28630 | ID 30592 | ID 30593 | ID 30837 | ID 31909 | ID 35690 | ID 40759 |

**Edificati Minori associati alla Scheda:**

ID 2090 |

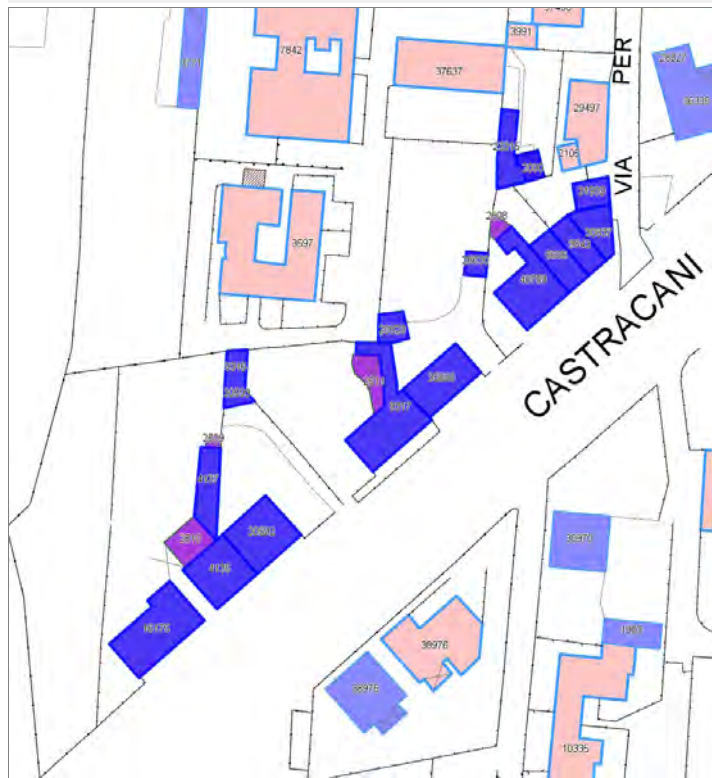



## Informazioni sulla Scheda

### Informazioni sulla Scheda

- **Data rilevazione** 08/09/2019
- **Località** SAN VITO
- **Denominazione** S.Vito\_Viale Castruccio Castracani\_1

## Informazioni sull'Edificio 4135

- **Uso prevalente:** non in uso
- **Usi presenti:** dismesso

### Edifici di impianto storico

- **Edifici a carattere specialistico:** civile

## Informazioni sull'Edificio 4137

- **Uso prevalente:** non rilevabile

## Informazioni sull'Edificio 5606

- **Uso prevalente:** residenziale
- **Usi presenti:** residenziale permanente
- **Numero alloggi:** 1

### Edifici di impianto storico

- **Edifici con tipologie edilizie di base:** edifici con preminenza dei caratteri "in schiera"

## Informazioni sull'Edificio 9316

- **Uso prevalente:** accessorio
- **Usi presenti:** accessorio

### Manufatti e altri edifici

- **Accessori:** altro

## Informazioni sull'Edificio 9317

- **Uso prevalente:** residenziale
- **Usi presenti:** residenziale permanente

### Edifici di impianto storico

- **Edifici con tipologie edilizie di base:** edifici in linea

## Informazioni sull'Edificio 9843

- **Uso prevalente:** residenziale
- **Usi presenti:** esercizi di vicinato; residenziale permanente
- **Numero alloggi:** 1

### Edifici di impianto storico

- **Edifici con tipologie edilizie di base:** edifici con preminenza dei caratteri "in schiera"

## Informazioni sull'Edificio 16175

- **Uso prevalente:** residenziale
- **Usi presenti:** non in uso

### Edifici di impianto storico

- **Edifici con tipologie edilizie di base:** edifici in linea

### Informazioni sull'Edificio 23315

- **Uso prevalente:** accessorio
- **Usi presenti:** accessorio

#### Manufatti e altri edifici

- **Accessori:** ripostigli, rimessaggi, box

### Informazioni sull'Edificio 28629

### Informazioni sull'Edificio 28630

- **Uso prevalente:** accessorio
- **Usi presenti:** accessorio

#### Manufatti e altri edifici

- **Accessori:** garage

### Informazioni sull'Edificio 30592

- **Uso prevalente:** residenziale
- **Usi presenti:** residenziale permanente
- **Numero alloggi:** 1

#### Edifici di impianto storico

- **Edifici con tipologie edilizie di base:** edifici con preminenza dei caratteri "in linea"

### Informazioni sull'Edificio 30593

- **Uso prevalente:** accessorio
- **Usi presenti:** accessorio

#### Manufatti e altri edifici

- **Accessori:** ripostigli, rimessaggi, box

### Informazioni sull'Edificio 30837

- **Uso prevalente:** residenziale
- **Usi presenti:** residenziale permanente
- **Numero alloggi:** 2

#### Edifici di impianto storico

- **Edifici con tipologie edilizie di base:** edifici con preminenza dei caratteri "in schiera"

### Informazioni sull'Edificio 31909

- **Uso prevalente:** residenziale
- **Usi presenti:** residenziale permanente
- **Numero alloggi:** 1

#### Edifici di impianto storico

- **Edifici con tipologie edilizie di base:** edifici con preminenza dei caratteri "in schiera"

### Informazioni sull'Edificio 35690

- **Uso prevalente:** residenziale
- **Usi presenti:** residenziale permanente
- **Numero alloggi:** 2

#### Edifici di impianto storico

- **Edifici con tipologie edilizie di base:** edifici in linea

### Informazioni sull'Edificio 40759

- **Uso prevalente:** residenziale
- **Usi presenti:** residenziale permanente
- **Numero alloggi:** 1

#### Edifici di impianto storico

- **Edifici con tipologie edilizie di base:** edifici con preminenza dei caratteri "in schiera"

### Informazioni sull'Edificato Minore 2090

Tipo  
tettoia

# Rilievi fotografici





FOTO n° 23260 (edificio 4135)



FOTO n° 23283 (edificio 5606)

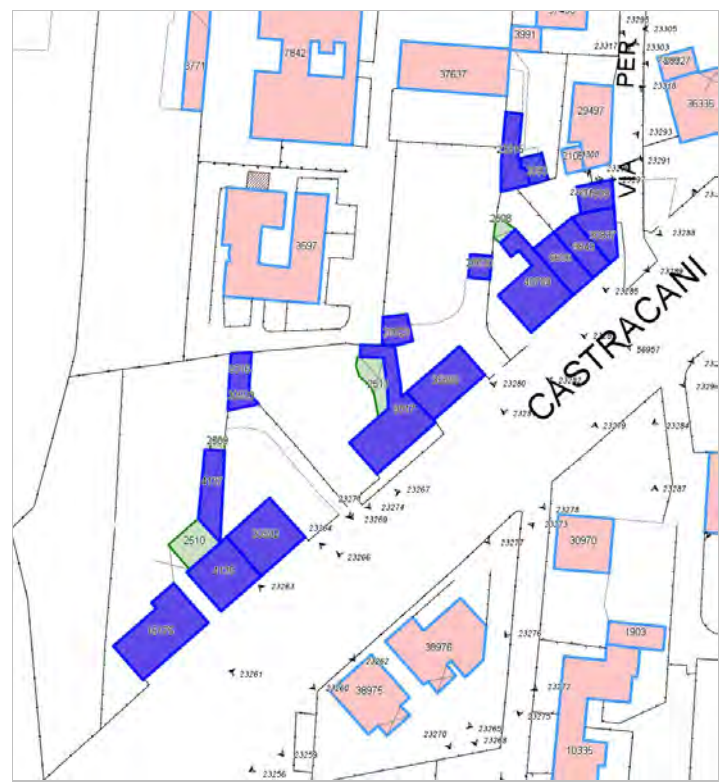

FOTO n° 23269 (edificio 9316)



FOTO n° 23274 (edificio 9316)



FOTO n° 23266 (edificio 9317)



FOTO n° 23277 (edificio 9317)



FOTO n° 23285 (edificio 9843)



FOTO n° 23290 (edificio 9843)



FOTO n° 23255 (edificio 16175)



FOTO n° 23259 (edificio 16175)



FOTO n° 23298 (edificio 23315)



FOTO n° 23280 (edificio 28630)



FOTO n° 23262 (edificio 30592)



FOTO n° 23267 (edificio 30592)



FOTO n° 23271 (edificio 30593)



FOTO n° 23289 (edificio 30837)



FOTO n° 23291 (edificio 30837)



FOTO n° 23292 (edificio 30837)



FOTO n° 23288 (edificio 31909)



FOTO n° 23293 (edificio 31909)



FOTO n° 23278 (edificio 35690)



FOTO n° 23281 (edificio 40759)



FOTO n° 23282 (edificio 40759)



FOTO n° 23300 (edificio 40759)



FOTO n° 23299 (edificato minore 2090)



Edificati Minori associati alla Scheda:

ID 2508 | ID 2509 | ID 2510 | ID 2511





---

### Informazioni sulla Scheda

---

#### Informazioni sulla Scheda

- **Data rilevazione** 08/09/2019
- **Non rilevabile:** Non accessibile
- **Località** SAN VITO
- **Denominazione** S.Vito\_Viale Castruccio Castracani\_1\_emnr

---

### Informazioni sull'Edificato Minore 2508

---

### Informazioni sull'Edificato Minore 2509

---

### Informazioni sull'Edificato Minore 2510

---

### Informazioni sull'Edificato Minore 2511

**Edifici associati alla Scheda:**

ID 4228 | ID 4961 | ID 21836 | ID 22753 | ID 23725 | ID 25771 | ID 29506 | ID 40072 | ID 42310 | ID 43969

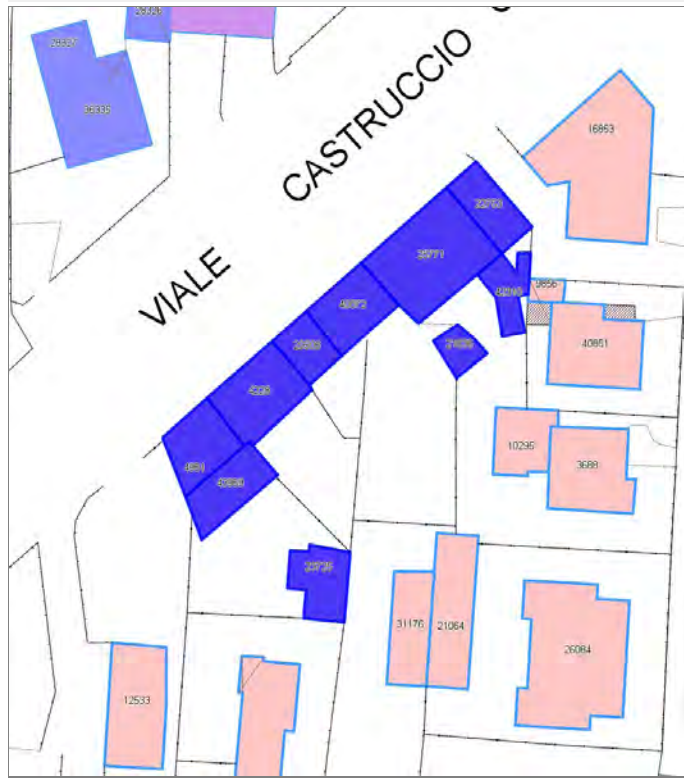



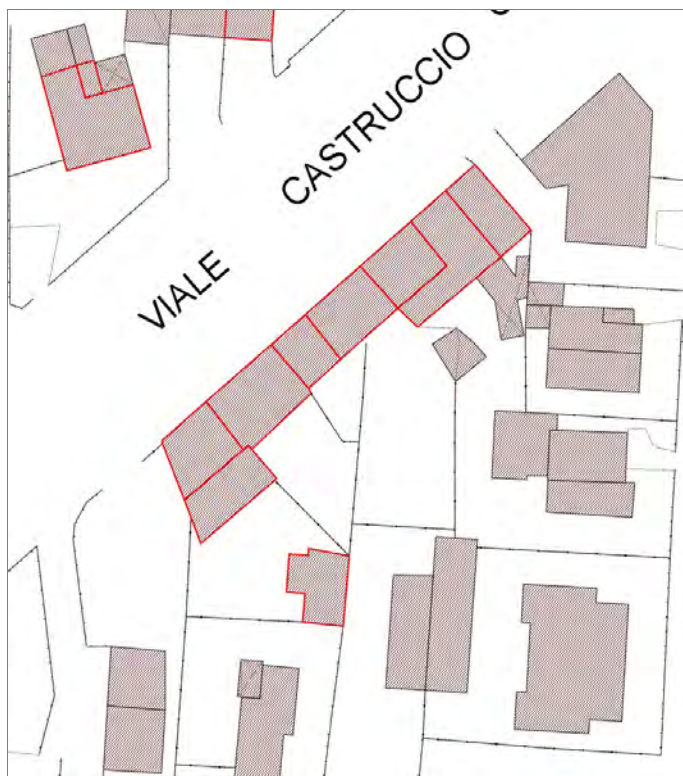

## Informazioni sulla Scheda

### Informazioni sulla Scheda

- **Data rilevazione** 08/09/2019
- **Località** SAN VITO
- **Denominazione** S.Vito\_Viale Castruccio Castracani\_2

## Informazioni sull'Edificio 4228

- **Uso prevalente:** turistico-ricettivo
- **Usi presenti:** residenza turistico alberghiera

### Edifici di impianto storico

- **Edifici con tipologie edilizie di base:** edifici con preminenza dei caratteri "in schiera"

## Informazioni sull'Edificio 4961

- **Uso prevalente:** industriale e artigianale
- **Usi presenti:** artigianale

### Edifici di impianto storico

- **Edifici a carattere specialistico:** civile

## Informazioni sull'Edificio 21836

- **Uso prevalente:** non rilevabile

## Informazioni sull'Edificio 22753

- **Uso prevalente:** residenziale
- **Usi presenti:** residenziale permanente
- **Numero alloggi:** 1

### Edifici di impianto storico

- **Edifici con tipologie edilizie di base:** edifici con preminenza dei caratteri "in schiera"

## Informazioni sull'Edificio 23725

- **Uso prevalente:** residenziale
- **Usi presenti:** residenziale permanente

### Edifici di impianto storico

- **Edifici con tipologie edilizie di base:** edilizia con tipologia incerta ottenuta per trasformazioni di edifici più antichi

## Informazioni sull'Edificio 25771

- **Uso prevalente:** residenziale
- **Usi presenti:** artigianato di servizio o artistico; residenziale permanente
- **Numero alloggi:** 2

### Edifici di impianto storico

- **Edifici con tipologie edilizie di base:** edifici con preminenza dei caratteri "in schiera"

## Informazioni sull'Edificio 29506

- **Uso prevalente:** commerciale



- **Usi presenti:** esercizi di vicinato

#### Edifici di impianto storico

- **Edifici con tipologie edilizie di base:** edifici con preminenza dei caratteri "in schiera"

---

### Informazioni sull'Edificio 40072

- **Uso prevalente:** residenziale
- **Usi presenti:** esercizi di vicinato; artigianale

#### Edifici di impianto storico

- **Edifici con tipologie edilizie di base:** edifici con preminenza dei caratteri "in schiera"

---

### Informazioni sull'Edificio 42310

- **Uso prevalente:** non rilevabile

---

### Informazioni sull'Edificio 43969

- **Uso prevalente:** residenziale
- **Usi presenti:** residenziale permanente

#### Edifici di impianto storico

- **Edifici con tipologie edilizie di base:** edifici con preminenza dei caratteri "in schiera"



FOTO n° 23316 (edificio 4228)



FOTO n° 23284 (edificio 4961)



FOTO n° 23319 (edificio 4961)



FOTO n° 23309 (edificio 22753)



FOTO n° 24029 (edificio 22753)



FOTO n° 56957 (edificio 23725)



FOTO n° 23304 (edificio 25771)



FOTO n° 23311 (edificio 25771)



FOTO n° 23315 (edificio 29506)



FOTO n° 23313 (edificio 40072)



FOTO n° 56956 (edificio 43969)



**Edifici associati alla Scheda:**  
ID 7575 | ID 27477

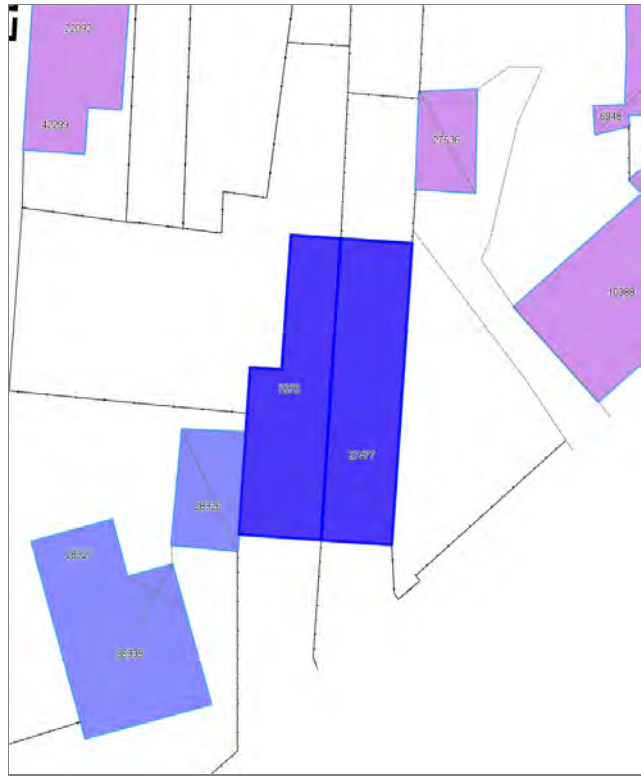



## Informazioni sulla Scheda

### Informazioni sulla Scheda

- **Data rilevazione** 08/09/2019
- **Località** SAN VITO
- **Denominazione** S.Vito\_Viale Castruccio Castracani\_3

## Informazioni sull'Edificio 7575

- **Uso prevalente:** residenziale
- **Usi presenti:** somministrazione alimenti e bevande; residenziale permanente
- **Numero alloggi:** 1

### Manufatti e altri edifici

- **Edifici con caratteri conformi all'edificato tradizionale e/o preesistente:** a carattere non specialistico (di base)

## Informazioni sull'Edificio 27477

- **Uso prevalente:** residenziale
- **Usi presenti:** esercizi di vicinato; residenziale permanente
- **Numero alloggi:** 1

### Edifici di impianto storico

- **Edifici con tipologie edilizie di base:** edifici con preminenza dei caratteri "in schiera"

## Rilievi fotografici





FOTO n° 23302 (edificio 7575)



FOTO n° 23303 (edificio 7575)

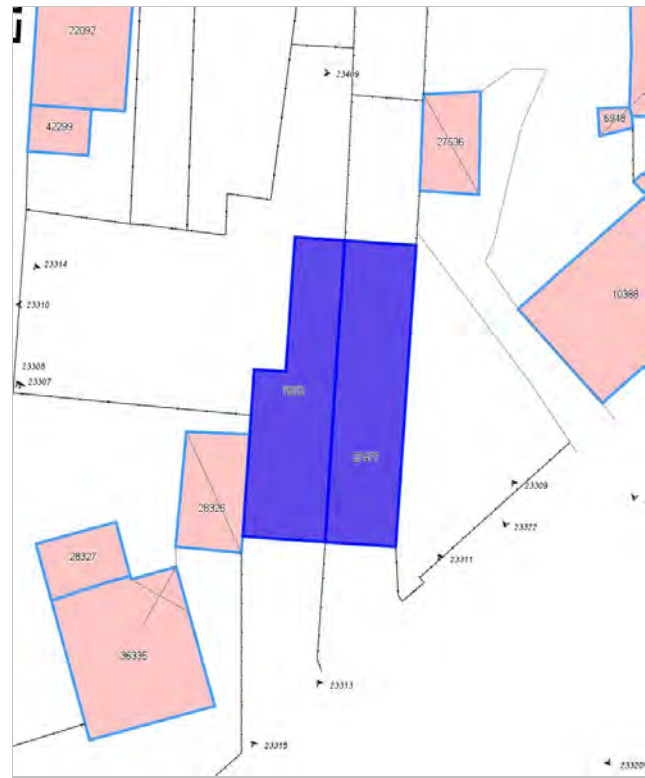

FOTO n° 23310 (edificio 7575)



FOTO n° 23412 (edificio 7575)



FOTO n° 23301 (edificio 27477)



FOTO n° 23312 (edificio 27477)



FOTO n° 23320 (edificio 27477)



FOTO n° 23413 (edificio 27477)



## Report Scheda Edifici agglomerato storico S.Anna\_Viale Giacomo Puccini\_2 N°145

### Edifici associati alla Scheda:

ID 3193 | ID 4575 | ID 7416 | ID 8304 | ID 12407 | ID 12768 | ID 14395 | ID 14533 | ID 15425 | ID 15962 | ID 20165 | ID 21193 | ID 29326 | ID 29813 | ID 30189 | ID 30419 | ID 31642 | ID 33253 | ID 34406 | ID 35014 | ID 35015 | ID 35094 | ID 37038

### Edificati Minori associati alla Scheda:

ID 2526 | ID 2527 | ID 2528





## Informazioni sulla Scheda

### Informazioni sulla Scheda

- **Data rilevazione** 09/09/2019
- **Località** SANT'ANNA
- **Denominazione** S.Anna\_Viale Giacomo Puccini\_2

## Informazioni sull'Edificio 3193

- **Usi prevalente:** accessorio
- **Usi presenti:** accessorio

### Manufatti e altri edifici

- **Accessori:** altro

## Informazioni sull'Edificio 4575

- **Usi prevalente:** non in uso
- **Usi presenti:** non in uso

### Edifici di impianto storico

- **Edifici di matrice rurale:** fienili, stalle, manufatti di rimessaggio, ecc.

## Informazioni sull'Edificio 7416

- **Usi prevalente:** residenziale
- **Usi presenti:** residenziale permanente
- **Numero alloggi:** 3

### Edifici di impianto storico

- **Edifici con tipologie edilizie di base:** edifici con preminenza dei caratteri "in schiera"

## Informazioni sull'Edificio 8304

- **Usi prevalente:** residenziale
- **Usi presenti:** residenziale permanente
- **Numero alloggi:** 1

### Edifici di impianto storico

- **Edifici con tipologie edilizie di base:** edifici con preminenza dei caratteri "in schiera"

## Informazioni sull'Edificio 12407

- **Usi prevalente:** residenziale
- **Usi presenti:** residenziale permanente
- **Numero alloggi:** 2

### Edifici di impianto storico

- **Edifici con tipologie edilizie di base:** edilizia con tipologia incerta ottenuta per trasformazioni di edifici più antichi

## Informazioni sull'Edificio 12768

- **Usi prevalente:** non rilevabile
- **Usi presenti:** non rilevabile

### Manufatti e altri edifici

- **Accessori:** ripostigli, rimessaggi, box

## Informazioni sull'Edificio 14395

- **Uso prevalente:** non rilevabile
- **Usi presenti:** non rilevabile

#### Manufatti e altri edifici

- **Accessori:** ripostigli, rimessaggi, box

### Informazioni sull'Edificio 14533

- **Uso prevalente:** residenziale
- **Usi presenti:** non in uso

#### Edifici di impianto storico

- **Edifici con tipologie edilizie di base:** edifici con preminenza dei caratteri "in schiera"

### Informazioni sull'Edificio 15425

- **Uso prevalente:** non in uso
- **Usi presenti:** non in uso

#### Edifici di impianto storico

- **Edifici di matrice rurale:** fienili, stalle, manufatti di rimessaggio, ecc.

### Informazioni sull'Edificio 15962

- **Uso prevalente:** residenziale
- **Usi presenti:** residenziale permanente
- **Numero alloggi:** 1

#### Edifici di impianto storico

- **Edifici con tipologie edilizie di base:** edifici con preminenza dei caratteri "in linea"

### Informazioni sull'Edificio 20165

- **Uso prevalente:** residenziale
- **Usi presenti:** residenza turistico alberghiera; somministrazione alimenti e bevande; residenziale permanente
- **Numero alloggi:** 4

#### Edifici di impianto storico

- **Edifici con tipologie edilizie di base:** edifici con preminenza dei caratteri "in linea"

### Informazioni sull'Edificio 21193

- **Uso prevalente:** residenziale
- **Usi presenti:** residenziale permanente
- **Numero alloggi:** 1

#### Edifici di impianto storico

- **Edifici di matrice rurale:** fienili, stalle, manufatti di rimessaggio, ecc.

### Informazioni sull'Edificio 29326

- **Uso prevalente:** residenziale
- **Usi presenti:** residenziale permanente
- **Numero alloggi:** 2

#### Edifici di impianto storico

- **Edifici con tipologie edilizie di base:** edilizia con tipologia incerta ottenuta per trasformazioni di edifici più antichi

### Informazioni sull'Edificio 29813

- **Uso prevalente:** residenziale
- **Usi presenti:** residenziale permanente
- **Numero alloggi:** 1

#### Edifici di impianto storico

- **Edifici di matrice rurale:** casa colonica isolata

### Informazioni sull'Edificio 30189

- **Uso prevalente:** residenziale
- **Usi presenti:** residenziale permanente
- **Numero alloggi:** 1

#### Edifici di impianto storico

- **Edifici con tipologie edilizie di base:** edifici con preminenza dei caratteri "in schiera"

### Informazioni sull'Edificio 30419

- **Uso prevalente:** residenziale
- **Usi presenti:** residenziale permanente
- **Numero alloggi:** 1

#### Edifici di impianto storico

- **Edifici con tipologie edilizie di base:** edifici con preminenza dei caratteri "in schiera"

### Informazioni sull'Edificio 31642

- **Uso prevalente:** non in uso
- **Usi presenti:** non in uso

#### Edifici di impianto storico

- **Edifici di matrice rurale:** fienili, stalle, manufatti di rimessaggio, ecc.

### Informazioni sull'Edificio 33253

- **Uso prevalente:** residenziale
- **Usi presenti:** residenziale permanente

#### Manufatti e altri edifici

- **Edifici con caratteri difformi all'edificato tradizionale e/o preesistente:** a carattere non specialistico (di base)

---

### Informazioni sull'Edificio 34406

- **Uso prevalente:** non in uso
- **Usi presenti:** non in uso

#### Edifici di impianto storico

- **Edifici di matrice rurale:** fienili, stalle, manufatti di rimessaggio, ecc.

---

### Informazioni sull'Edificio 35014

- **Uso prevalente:** non rilevabile

---

### Informazioni sull'Edificio 35015

- **Uso prevalente:** residenziale
- **Usi presenti:** residenziale permanente
- **Numero alloggi:** 1

#### Manufatti e altri edifici

- **Edifici di saturazione:** a carattere non specialistico (di base)

---

### Informazioni sull'Edificio 35094

- **Uso prevalente:** accessorio
- **Usi presenti:** accessorio

#### Manufatti e altri edifici

- **Accessori:** altro

---

### Informazioni sull'Edificio 37038

- **Uso prevalente:** accessorio
- **Usi presenti:** accessorio

#### Manufatti e altri edifici

- **Accessori:** ripostigli, rimessaggi, box

---

### Informazioni sull'Edificato Minore 2526

#### Tipo

baracca, manufatto precario

---

### Informazioni sull'Edificato Minore 2527

#### Tipo

baracca, manufatto precario

---

### Informazioni sull'Edificato Minore 2528

#### Tipo

garage, box auto





FOTO n° 30070 (scheda)



FOTO n° 30072 (scheda)



FOTO n° 30073 (scheda)



FOTO n° 41274 (scheda)



FOTO n° 41275 (scheda)



FOTO n° 41276 (scheda)



FOTO n° 30038 (edificio 3193)



FOTO n° 30024 (edificio 4575)



FOTO n° 30036 (edificio 4575)



FOTO n° 30033 (edificio 7416)



FOTO n° 30039 (edificio 7416)



FOTO n° 30040 (edificio 7416)



FOTO n° 30042 (edificio 8304)



FOTO n° 30043 (edificio 8304)



FOTO n° 30044 (edificio 8304)



FOTO n° 30052 (edificio 12407)



FOTO n° 30058 (edificio 12407)



FOTO n° 30059 (edificio 12407)



FOTO n° 30064 (edificio 12407)



FOTO n° 30068 (edificio 12407)



FOTO n° 30069 (edificio 12407)



FOTO n° 30029 (edificio 14533)



FOTO n° 30023 (edificio 15425)



FOTO n° 30034 (edificio 15425)



FOTO n° 30054 (edificio 15962)



FOTO n° 30055 (edificio 15962)



FOTO n° 29999 (edificio 20165)



FOTO n° 30000 (edificio 20165)



FOTO n° 30002 (edificio 20165)



FOTO n° 30003 (edificio 20165)



FOTO n° 30026 (edificio 20165)



FOTO n° 30060 (edificio 21193)



FOTO n° 30063 (edificio 21193)



FOTO n° 30067 (edificio 21193)



FOTO n° 30030 (edificio 29326)



FOTO n° 30041 (edificio 29326)



FOTO n° 30051 (edificio 29813)



FOTO n° 30066 (edificio 29813)



FOTO n° 30049 (edificio 30189)



FOTO n° 30045 (edificio 30419)



FOTO n° 30046 (edificio 30419)



FOTO n° 30047 (edificio 30419)



FOTO n° 30048 (edificio 30419)



FOTO n° 30061 (edificio 31642)



FOTO n° 30062 (edificio 31642)





FOTO n° 56128 (edificio 33253)



FOTO n° 30025 (edificio 34406)



FOTO n° 30035 (edificio 34406)



FOTO n° 30032 (edificio 35015)



FOTO n° 30037 (edificio 35094)



FOTO n° 41273 (edificio 37038)



FOTO n° 30053 (edificio minore 2526)



FOTO n° 30057 (edificio minore 2526)



FOTO n° 30056 (edificio minore 2527)



FOTO n° 30065 (edificio minore 2528)



Edificati Minori associati alla Scheda:

ID 2532 | ID 2533 | ID 3935 | ID 3936 | ID 3937 | ID 3938 | ID 3939 | ID 3940 | ID 3941 | ID 3942 | ID 3944

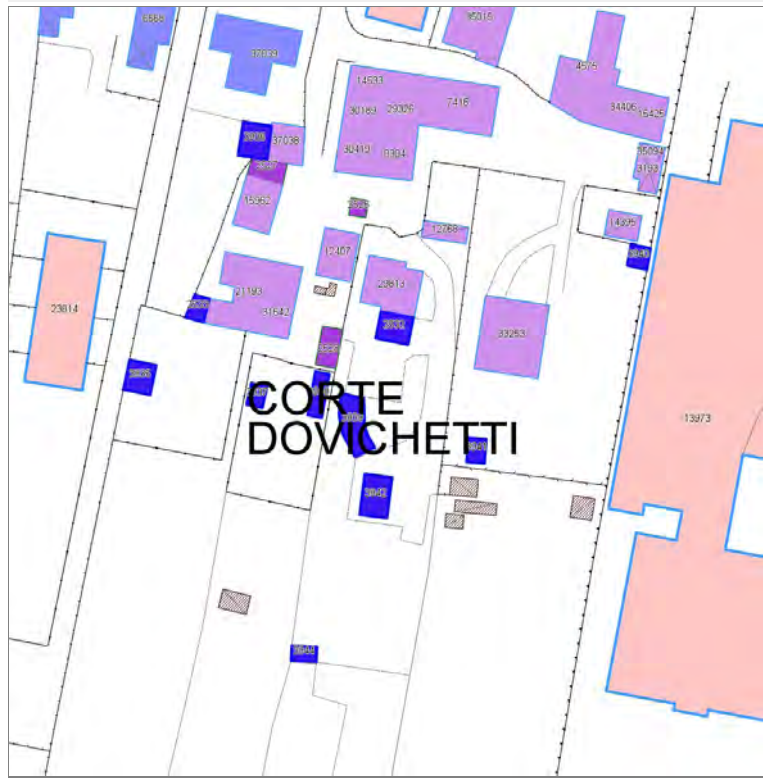

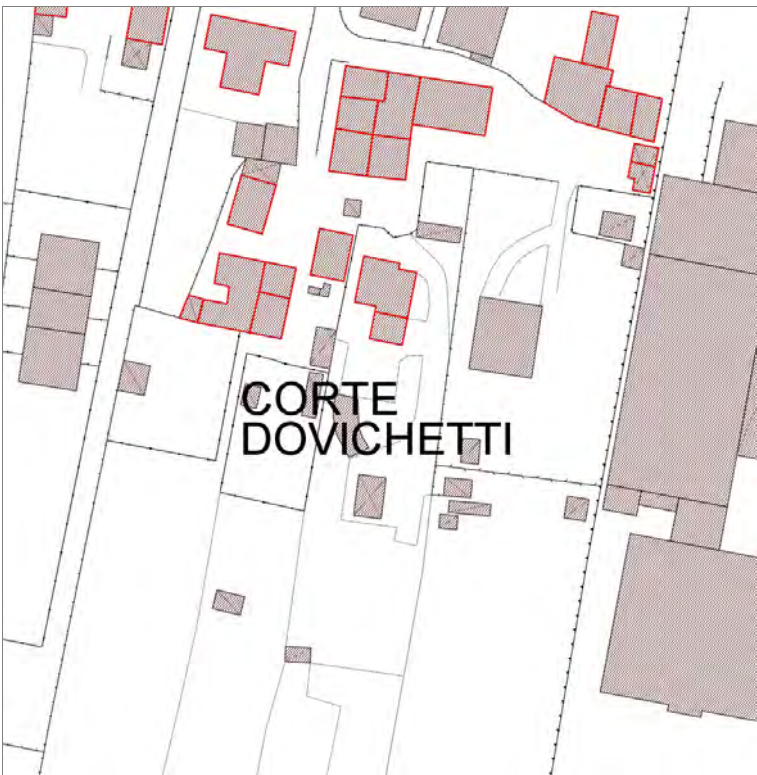

**Informazioni sulla Scheda**

**Informazioni sulla Scheda**

- **Data rilevazione** 09/09/2019
- **Non rilevabile:** Non accessibile
- **Località** SANT'ANNA
- **Denominazione** S.Anna\_Viale Giacomo Puccini\_2\_emnr

**Informazioni sull'Edificato Minore 2532**

**Informazioni sull'Edificato Minore 2533**

**Informazioni sull'Edificato Minore 3935**

**Informazioni sull'Edificato Minore 3936**

**Informazioni sull'Edificato Minore 3937**

**Informazioni sull'Edificato Minore 3938**

**Informazioni sull'Edificato Minore 3939**

**Informazioni sull'Edificato Minore 3940**

**Informazioni sull'Edificato Minore 3941**

**Informazioni sull'Edificato Minore 3942**

**Informazioni sull'Edificato Minore 3944**



# Report Scheda Edifici agglomerato storico S.Anna\_Viale Giacomo Puccini\_3 N°147

## Edifici associati alla Scheda:

ID 2 ID 86 ID 164 ID 290 ID 504 ID 1169 ID 1514 ID 1848 ID 2249 ID 3461 ID 3852 ID 3923 ID 3944 ID 4211 ID 4487 ID 4836 ID 4957 ID 5071 ID 5133 ID 5218 ID 6262 ID 6372 ID 6799 ID 6855 ID 6866 ID 7543 ID 8137 ID 8449 ID 8604 ID 9582 ID 9616 ID 9661 ID 10188 ID 10416 ID 11103 ID 11545 ID 11741 ID 11896 ID 11977 ID 12206 ID 12305 ID 13184 ID 13519 ID 13881 ID 14868 ID 15709 ID 15784 ID 15942 ID 16080 ID 16927 ID 17096 ID 17916 ID 18311 ID 18468 ID 19536 ID 19811 ID 20054 ID 20145 ID 21677 ID 22192 ID 22931 ID 22950 ID 23072 ID 23206 ID 23453 ID 23495 ID 24201 ID 24223 ID 24372 ID 25349 ID 25790 ID 26399 ID 27764 ID 27868 ID 28046 ID 28176 ID 28331 ID 28530 ID 29070 ID 29263 ID 29308 ID 30253 ID 32280 ID 32281 ID 32353 ID 32628 ID 32759 ID 33707 ID 33708 ID 34017 ID 35531 ID 36063 ID 36575 ID 36667 ID 37315 ID 37526 ID 37957 ID 38053 ID 38493 ID 39800 ID 40289 ID 40499 ID 40756 ID 42469 ID 42470 ID 43848 ID 43849

## Edificati Minori associati alla Scheda:

ID 2543 ID 2544 ID 2545 ID 2546 ID 2570 ID 2571 ID 2572 ID 2573 ID 2574 ID 2575 ID 2576 ID 2577 ID 2578 ID 2579 ID 2580 ID 2581 ID 2582 ID 2585 ID 5519

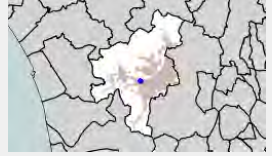



## Informazioni sulla Scheda

### Informazioni sulla Scheda

- Data rilevazione 10/09/2019
- Località SANT'ANNA
- Denominazione S.Anna\_Viale Giacomo Puccini\_3

## Informazioni sull'Edificio 2

- **Usò prevalente:** residenziale
- **Usi presenti:** residenziale permanente
- **Numero alloggi:** 1

### Edifici di impianto storico

- **Edifici con tipologie edilizie di base:** edifici con preminenza dei caratteri "in schiera"

## Informazioni sull'Edificio 86

- **Usò prevalente:** residenziale
- **Usi presenti:** esercizi di vicinato; residenziale permanente
- **Numero alloggi:** 4

### Edifici di impianto storico

- **Edifici con tipologie edilizie di base:** edifici con preminenza dei caratteri "in linea"

## Informazioni sull'Edificio 164

- **Usò prevalente:** residenziale
- **Usi presenti:** residenziale permanente
- **Numero alloggi:** 1

### Edifici di impianto storico

- **Edifici con tipologie edilizie di base:** edilizia con tipologia incerta ottenuta per trasformazioni di edifici piú antichi

## Informazioni sull'Edificio 290

- **Usò prevalente:** residenziale
- **Usi presenti:** esercizi di vicinato; residenziale permanente
- **Numero alloggi:** 2

### Edifici di impianto storico

- **Edifici con tipologie edilizie di base:** edifici con preminenza dei caratteri "in linea"

## Informazioni sull'Edificio 504

- **Usò prevalente:** residenziale
- **Usi presenti:** residenziale permanente

### Edifici di impianto storico

- **Edifici con tipologie edilizie di base:** edifici con preminenza dei caratteri "in schiera"

## Informazioni sull'Edificio 1169

- **Usò prevalente:** accessorio
- **Usi presenti:** accessorio

### Edifici di impianto storico

- **Edifici di matrice rurale:** fienili, stalle, manufatti di rimessaggio, ecc.

---

### Informazioni sull'Edificio 1514

- **Uso prevalente:** residenziale
- **Usi presenti:** residenziale permanente
- **Numero alloggi:** 1

#### Edifici di impianto storico

- **Edifici con tipologie edilizie di base:** edifici con preminenza dei caratteri "in schiera"

---

### Informazioni sull'Edificio 1848

- **Uso prevalente:** accessorio
- **Usi presenti:** accessorio

#### Edifici di impianto storico

- **Edifici di matrice rurale:** fienili, stalle, manufatti di rimessaggio, ecc.

---

### Informazioni sull'Edificio 2249

- **Uso prevalente:** non rilevabile
- **Usi presenti:** non rilevabile

#### Manufatti e altri edifici

- **Edifici con caratteri conformi all'edificato tradizionale e/o preesistente:** a carattere specialistico di matrice civile

---

### Informazioni sull'Edificio 3461

- **Uso prevalente:** residenziale
- **Usi presenti:** residenziale permanente
- **Numero alloggi:** 2

#### Edifici di impianto storico

- **Edifici con tipologie edilizie di base:** edilizia con tipologia incerta ottenuta per trasformazioni di edifici più antichi

---

### Informazioni sull'Edificio 3852

- **Uso prevalente:** residenziale
- **Usi presenti:** esercizi di vicinato; residenziale permanente
- **Numero alloggi:** 2

#### Edifici di impianto storico

- **Edifici con tipologie edilizie di base:** edifici con preminenza dei caratteri "in linea"

---

### Informazioni sull'Edificio 3923

- **Uso prevalente:** residenziale
- **Usi presenti:** somministrazione alimenti e bevande; residenziale permanente
- **Numero alloggi:** 2

#### Edifici di impianto storico

- **Edifici con tipologie edilizie di base:** edifici con preminenza dei caratteri "in linea"

---

### Informazioni sull'Edificio 3944

- **Uso prevalente:** accessorio
- **Usi presenti:** accessorio

#### Manufatti e altri edifici

- **Accessori:** garage

---

### Informazioni sull'Edificio 4211

- **Uso prevalente:** residenziale
- **Usi presenti:** residenziale permanente
- **Numero alloggi:** 2

#### Edifici di impianto storico

- **Edifici di matrice rurale:** casa colonica isolata

---

### Informazioni sull'Edificio 4487

- **Uso prevalente:** accessorio
- **Usi presenti:** accessorio

#### Manufatti e altri edifici

- **Accessori:** ripostigli, rimessaggi, box

---

### Informazioni sull'Edificio 4836

- **Uso prevalente:** residenziale
- **Usi presenti:** residenziale permanente
- **Numero alloggi:** 5

#### Edifici di impianto storico

- **Edifici con tipologie edilizie di base:** edifici con preminenza dei caratteri "in linea"

---

### Informazioni sull'Edificio 4957

- **Uso prevalente:** residenziale
- **Usi presenti:** residenziale permanente
- **Numero alloggi:** 1

#### Edifici di impianto storico

- **Edifici con tipologie edilizie di base:** edifici con preminenza dei caratteri "in schiera"

## Informazioni sull'Edificio 5071

- **Uso prevalente:** residenziale
- **Usi presenti:** residenziale permanente
- **Numero alloggi:** 1

### Edifici di impianto storico

- **Edifici con tipologie edilizie di base:** edifici con preminenza dei caratteri "in schiera"

## Informazioni sull'Edificio 5133

- **Uso prevalente:** residenziale
- **Usi presenti:** residenziale permanente
- **Numero alloggi:** 1

### Edifici di impianto storico

- **Edifici con tipologie edilizie di base:** edifici con preminenza dei caratteri "in schiera"

## Informazioni sull'Edificio 5218

- **Uso prevalente:** accessorio
- **Usi presenti:** accessorio

### Edifici di impianto storico

- **Edifici con tipologie edilizie di base:** edifici con preminenza dei caratteri "in schiera"

## Informazioni sull'Edificio 6262

- **Uso prevalente:** residenziale
- **Usi presenti:** non in uso

### Edifici di impianto storico

- **Edifici con tipologie edilizie di base:** edilizia con tipologia incerta ottenuta per trasformazioni di edifici più antichi

## Informazioni sull'Edificio 6372

- **Uso prevalente:** accessorio
- **Usi presenti:** non in uso

### Manufatti e altri edifici

- **Accessori:** ripostigli, rimessaggi, box

## Informazioni sull'Edificio 6799

- **Uso prevalente:** residenziale
- **Usi presenti:** residenziale permanente
- **Numero alloggi:** 1

### Edifici di impianto storico

- **Edifici con tipologie edilizie di base:** edifici con preminenza dei caratteri "in schiera"

## Informazioni sull'Edificio 6855

- **Uso prevalente:** residenziale
- **Usi presenti:** residenziale permanente
- **Numero alloggi:** 2

### Edifici di impianto storico

- **Edifici con tipologie edilizie di base:** edifici con preminenza dei caratteri "in linea"

## Informazioni sull'Edificio 6866

- **Uso prevalente:** non in uso
- **Usi presenti:** non in uso

### Edifici di impianto storico

- **Edifici di matrice rurale:** fienili, stalle, manufatti di rimessaggio, ecc.

## Informazioni sull'Edificio 7543

- **Uso prevalente:** residenziale
- **Usi presenti:** residenziale permanente
- **Numero alloggi:** 1

### Edifici di impianto storico

- **Edifici di matrice rurale:** fienili, stalle, manufatti di rimessaggio, ecc.

## Informazioni sull'Edificio 8137

- **Uso prevalente:** residenziale
- **Usi presenti:** residenziale permanente
- **Numero alloggi:** 1

### Edifici di impianto storico

- **Edifici con tipologie edilizie di base:** edifici con preminenza dei caratteri "in schiera"

## Informazioni sull'Edificio 8449

- **Uso prevalente:** residenziale

### Edifici di impianto storico

- **Edifici con tipologie edilizie di base:** edifici con preminenza dei caratteri "in schiera"

## Informazioni sull'Edificio 8604

- **Uso prevalente:** residenziale
- **Usi presenti:** esercizi di vicinato; residenziale permanente
- **Numero alloggi:** 1

### Edifici di impianto storico

- **Edifici con tipologie edilizie di base:** edifici con preminenza dei caratteri "in linea"

## Informazioni sull'Edificio 9582

- **Uso prevalente:** residenziale
- **Usi presenti:** residenziale permanente
- **Numero alloggi:** 1

### Edifici di impianto storico

- **Edifici con tipologie edilizie di base:** edifici con preminenza dei caratteri "in schiera"

## Informazioni sull'Edificio 9616

- **Uso prevalente:** residenziale
- **Usi presenti:** residenziale permanente
- **Numero alloggi:** 1

### Edifici di impianto storico

- **Edifici con tipologie edilizie di base:** edifici con preminenza dei caratteri "in schiera"

## Informazioni sull'Edificio 9661

- **Uso prevalente:** residenziale
- **Usi presenti:** residenziale permanente
- **Numero alloggi:** 2

### Edifici di impianto storico

- **Edifici con tipologie edilizie di base:** edifici con preminenza dei caratteri "in schiera"

## Informazioni sull'Edificio 10188

- **Uso prevalente:** residenziale
- **Usi presenti:** lavori in corso

### Edifici di impianto storico

- **Edifici di matrice rurale:** fienili, stalle, manufatti di rimessaggio, ecc.

## Informazioni sull'Edificio 10416

- **Uso prevalente:** accessorio
- **Usi presenti:** accessorio

### Manufatti e altri edifici

- **Accessori:** ripostigli, rimessaggi, box

## Informazioni sull'Edificio 11103

- **Uso prevalente:** accessorio
- **Usi presenti:** accessorio

### Manufatti e altri edifici

- **Accessori:** ripostigli, rimessaggi, box

## Informazioni sull'Edificio 11545

- **Uso prevalente:** residenziale
- **Usi presenti:** residenziale permanente
- **Numero alloggi:** 1

### Edifici di impianto storico

- **Edifici di matrice rurale:** fienili, stalle, manufatti di rimessaggio, ecc.

## Informazioni sull'Edificio 11741

- **Uso prevalente:** non in uso
- **Usi presenti:** non in uso

### Edifici di impianto storico

- **Edifici di matrice rurale:** fienili, stalle, manufatti di rimessaggio, ecc.

## Informazioni sull'Edificio 11896

- **Uso prevalente:** accessorio
- **Usi presenti:** accessorio

### Edifici di impianto storico

- **Edifici di matrice rurale:** fienili, stalle, manufatti di rimessaggio, ecc.

## Informazioni sull'Edificio 11977

- **Uso prevalente:** accessorio
- **Usi presenti:** accessorio

### Manufatti e altri edifici

- **Accessori:** ripostigli, rimessaggi, box

## Informazioni sull'Edificio 12206

- **Uso prevalente:** non in uso

### Edifici di impianto storico



■ **Usi presenti:** non in uso

■ **Edifici di matrice rurale:** fienili, stalle, manufatti di rimessaggio, ecc.

### Informazioni sull'Edificio 12305

■ **Uso prevalente:** residenziale  
■ **Usi presenti:** residenziale permanente  
■ **Numero alloggi:** 1

#### Edifici di impianto storico

■ **Edifici con tipologie edilizie di base:** edifici con preminenza dei caratteri "in schiera"

### Informazioni sull'Edificio 13184

■ **Uso prevalente:** residenziale  
■ **Usi presenti:** residenziale saltuario  
■ **Numero alloggi:** 1

#### Edifici di impianto storico

■ **Edifici con tipologie edilizie di base:** edifici con preminenza dei caratteri "in schiera"

### Informazioni sull'Edificio 13519

■ **Uso prevalente:** accessorio  
■ **Usi presenti:** accessorio

#### Manufatti e altri edifici

■ **Accessori:** altro

### Informazioni sull'Edificio 13881

■ **Uso prevalente:** residenziale  
■ **Usi presenti:** residenziale permanente  
■ **Numero alloggi:** 1

#### Edifici di impianto storico

■ **Edifici con tipologie edilizie di base:** edifici con preminenza dei caratteri "in schiera"

### Informazioni sull'Edificio 14868

■ **Uso prevalente:** residenziale  
■ **Usi presenti:** non in uso

#### Edifici di impianto storico

■ **Edifici con tipologie edilizie di base:** edifici con preminenza dei caratteri "in schiera"

### Informazioni sull'Edificio 15709

■ **Uso prevalente:** accessorio  
■ **Usi presenti:** accessorio

#### Manufatti e altri edifici

■ **Accessori:** ripostigli, rimessaggi, box

### Informazioni sull'Edificio 15784

■ **Uso prevalente:** residenziale  
■ **Usi presenti:** residenziale permanente  
■ **Numero alloggi:** 1

#### Edifici di impianto storico

■ **Edifici con tipologie edilizie di base:** edifici con preminenza dei caratteri "in schiera"

### Informazioni sull'Edificio 15942

■ **Uso prevalente:** accessorio  
■ **Usi presenti:** accessorio

#### Manufatti e altri edifici

■ **Accessori:** ripostigli, rimessaggi, box

### Informazioni sull'Edificio 16080

■ **Uso prevalente:** residenziale  
■ **Usi presenti:** residenziale permanente  
■ **Numero alloggi:** 1

#### Edifici di impianto storico

■ **Edifici con tipologie edilizie di base:** edifici con preminenza dei caratteri "in schiera"

### Informazioni sull'Edificio 16927

■ **Uso prevalente:** accessorio  
■ **Usi presenti:** accessorio

#### Manufatti e altri edifici

■ **Edifici con caratteri difformi all'edificato tradizionale e/o preesistente:** a carattere specialistico

### Informazioni sull'Edificio 17096

■ **Uso prevalente:** accessorio  
■ **Usi presenti:** accessorio

#### Manufatti e altri edifici

■ **Accessori:** ripostigli, rimessaggi, box



## Informazioni sull'Edificio 17916

- **Uso prevalente:** non rilevabile

## Informazioni sull'Edificio 18311

- **Uso prevalente:** accessorio
- **Usi presenti:** accessorio

### Manufatti e altri edifici

- **Accessori:** ripostigli, rimessaggi, box

## Informazioni sull'Edificio 18468

- **Uso prevalente:** residenziale
- **Usi presenti:** residenziale permanente
- **Numero alloggi:** 1

### Edifici di impianto storico

- **Edifici con tipologie edilizie di base:** edifici con preminenza dei caratteri "in schiera"

## Informazioni sull'Edificio 19536

- **Uso prevalente:** misto
- **Usi presenti:** esercizi di vicinato; residenziale permanente

### Edifici di impianto storico

- **Edifici con tipologie edilizie di base:** edifici con preminenza dei caratteri "in linea"

## Informazioni sull'Edificio 19811

- **Uso prevalente:** accessorio
- **Usi presenti:** accessorio

### Manufatti e altri edifici

- **Accessori:** ripostigli, rimessaggi, box

## Informazioni sull'Edificio 20054

- **Uso prevalente:** non rilevabile
- **Usi presenti:** non rilevabile

### Manufatti e altri edifici

- **Edifici con caratteri difformi all'edificato tradizionale e/o preesistente:** a carattere specialistico di matrice civile

## Informazioni sull'Edificio 20145

- **Uso prevalente:** residenziale
- **Usi presenti:** lavori in corso

### Edifici di impianto storico

- **Edifici di matrice rurale:** fienili, stalle, manufatti di rimessaggio, ecc.

## Informazioni sull'Edificio 21677

- **Uso prevalente:** residenziale
- **Usi presenti:** residenziale permanente
- **Numero alloggi:** 1

### Edifici di impianto storico

- **Edifici con tipologie edilizie di base:** edifici con preminenza dei caratteri "in schiera"

## Informazioni sull'Edificio 22192

- **Uso prevalente:** residenziale
- **Usi presenti:** residenziale permanente
- **Numero alloggi:** 2

### Edifici di impianto storico

- **Edifici con tipologie edilizie di base:** edifici con preminenza dei caratteri "in schiera"

## Informazioni sull'Edificio 22931

- **Uso prevalente:** non in uso
- **Usi presenti:** non in uso

### Edifici di impianto storico

- **Edifici di matrice rurale:** fienili, stalle, manufatti di rimessaggio, ecc.

## Informazioni sull'Edificio 22950

- **Uso prevalente:** residenziale
- **Usi presenti:** somministrazione alimenti e bevande; residenziale permanente
- **Numero alloggi:** 1

### Edifici di impianto storico

- **Edifici con tipologie edilizie di base:** edifici con preminenza dei caratteri "in linea"

## Informazioni sull'Edificio 23072

- **Uso prevalente:** residenziale

### Edifici di impianto storico

- **Usi presenti:** residenziale permanente
- **Numero alloggi:** 1

- **Edifici con tipologie edilizie di base:** edifici con preminenza dei caratteri "in schiera"

## Informazioni sull'Edificio 23206

- **Uso prevalente:** residenziale
- **Usi presenti:** residenziale permanente
- **Numero alloggi:** 1

### Edifici di impianto storico

- **Edifici di matrice rurale:** fienili, stalle, manufatti di rimessaggio, ecc.

## Informazioni sull'Edificio 23453

- **Uso prevalente:** residenziale
- **Usi presenti:** lavori in corso; residenziale permanente
- **Numero alloggi:** 1

### Manufatti e altri edifici

- **Edifici con caratteri difformi all'edificato tradizionale e/o preesistente:** a carattere non specialistico (di base)

## Informazioni sull'Edificio 23495

- **Uso prevalente:** residenziale
- **Usi presenti:** residenziale permanente
- **Numero alloggi:** 2

### Edifici di impianto storico

- **Edifici con tipologie edilizie di base:** edifici con preminenza dei caratteri "in schiera"

## Informazioni sull'Edificio 24201

- **Uso prevalente:** residenziale
- **Usi presenti:** esercizi di vicinato; residenziale permanente
- **Numero alloggi:** 1

### Edifici di impianto storico

- **Edifici con tipologie edilizie di base:** edifici con preminenza dei caratteri "in schiera"

## Informazioni sull'Edificio 24223

- **Uso prevalente:** residenziale
- **Usi presenti:** esercizi di vicinato; somministrazione alimenti e bevande; residenziale permanente
- **Numero alloggi:** 3

### Edifici di impianto storico

- **Edifici con tipologie edilizie di base:** edifici con preminenza dei caratteri "in linea"

## Informazioni sull'Edificio 24372

- **Uso prevalente:** residenziale
- **Usi presenti:** residenziale permanente
- **Numero alloggi:** 1

### Edifici di impianto storico

- **Edifici di matrice rurale:** fienili, stalle, manufatti di rimessaggio, ecc.

## Informazioni sull'Edificio 25349

- **Uso prevalente:** residenziale
- **Usi presenti:** residenziale permanente
- **Numero alloggi:** 1

### Edifici di impianto storico

- **Edifici di matrice rurale:** fienili, stalle, manufatti di rimessaggio, ecc.

## Informazioni sull'Edificio 25790

- **Uso prevalente:** residenziale
- **Usi presenti:** somministrazione alimenti e bevande; residenziale permanente
- **Numero alloggi:** 3

### Edifici di impianto storico

- **Edifici con tipologie edilizie di base:** edifici con preminenza dei caratteri "in linea"

## Informazioni sull'Edificio 26399

- **Uso prevalente:** residenziale
- **Usi presenti:** residenziale permanente
- **Numero alloggi:** 1

### Edifici di impianto storico

- **Edifici con tipologie edilizie di base:** edifici con preminenza dei caratteri "in schiera"

## Informazioni sull'Edificio 27764

- **Uso prevalente:** residenziale
- **Usi presenti:** accessorio; residenziale permanente
- **Numero alloggi:** 2

### Edifici di impianto storico

- **Edifici con tipologie edilizie di base:** edilizia con tipologia incerta ottenuta per trasformazioni di edifici più antichi

## Informazioni sull'Edificio 27868

- **Uso prevalente:** accessorio
- **Usi presenti:** accessorio

### Manufatti e altri edifici

- **Accessori:** altro

## Informazioni sull'Edificio 28046

- **Uso prevalente:** residenziale
- **Usi presenti:** residenziale permanente
- **Numero alloggi:** 1

### Edifici di impianto storico

- **Edifici con tipologie edilizie di base:** edifici con preminenza dei caratteri "in schiera"

## Informazioni sull'Edificio 28176

- **Uso prevalente:** residenziale
- **Usi presenti:** residenziale permanente
- **Numero alloggi:** 1

### Edifici di impianto storico

- **Edifici con tipologie edilizie di base:** edifici con preminenza dei caratteri "in schiera"

## Informazioni sull'Edificio 28331

- **Uso prevalente:** accessorio
- **Usi presenti:** accessorio

### Manufatti e altri edifici

- **Accessori:** ripostigli, rimessaggi, box

## Informazioni sull'Edificio 28530

- **Uso prevalente:** residenziale
- **Usi presenti:** residenziale permanente
- **Numero alloggi:** 1

### Edifici di impianto storico

- **Edifici con tipologie edilizie di base:** edifici con preminenza dei caratteri "in schiera"

## Informazioni sull'Edificio 29070

- **Uso prevalente:** accessorio
- **Usi presenti:** accessorio

### Edifici di impianto storico

- **Edifici di matrice rurale:** fienili, stalle, manufatti di rimessaggio, ecc.

## Informazioni sull'Edificio 29263

- **Uso prevalente:** accessorio
- **Usi presenti:** non in uso

## Informazioni sull'Edificio 29308

- **Uso prevalente:** non in uso
- **Usi presenti:** non in uso

### Edifici di impianto storico

- **Edifici di matrice rurale:** fienili, stalle, manufatti di rimessaggio, ecc.

## Informazioni sull'Edificio 30253

- **Uso prevalente:** residenziale
- **Usi presenti:** residenziale permanente
- **Numero alloggi:** 1

### Edifici di impianto storico

- **Edifici con tipologie edilizie di base:** edifici con preminenza dei caratteri "in schiera"

## Informazioni sull'Edificio 32280

- **Uso prevalente:** non in uso
- **Usi presenti:** non in uso

### Edifici di impianto storico

- **Edifici di matrice rurale:** fienili, stalle, manufatti di rimessaggio, ecc.

## Informazioni sull'Edificio 32281

- **Uso prevalente:** non in uso
- **Usi presenti:** non in uso

### Edifici di impianto storico

- **Edifici di matrice rurale:** fienili, stalle, manufatti di rimessaggio, ecc.

## Informazioni sull'Edificio 32353

- **Uso prevalente:** non rilevabile

### Informazioni sull'Edificio 32628

- **Uso prevalente:** industriale e artigianale
- **Usi presenti:** artigianale

#### Manufatti e altri edifici

- **Edifici con caratteri conformi all'edificato tradizionale e/o preesistente:** a carattere specialistico di matrice civile

### Informazioni sull'Edificio 32759

- **Uso prevalente:** residenziale
- **Usi presenti:** residenziale permanente
- **Numero alloggi:** 1

#### Edifici di impianto storico

- **Edifici con tipologie edilizie di base:** edifici con preminenza dei caratteri "in schiera"

### Informazioni sull'Edificio 33707

- **Uso prevalente:** accessorio
- **Usi presenti:** accessorio

#### Manufatti e altri edifici

- **Accessori:** ripostigli, rimessaggi, box

### Informazioni sull'Edificio 33708

- **Uso prevalente:** accessorio
- **Usi presenti:** accessorio

#### Manufatti e altri edifici

- **Accessori:** ripostigli, rimessaggi, box

### Informazioni sull'Edificio 34017

- **Uso prevalente:** residenziale
- **Usi presenti:** residenziale permanente
- **Numero alloggi:** 1

#### Edifici di impianto storico

- **Edifici con tipologie edilizie di base:** edifici con preminenza dei caratteri "in schiera"

### Informazioni sull'Edificio 35531

- **Uso prevalente:** non in uso
- **Usi presenti:** non in uso

#### Manufatti e altri edifici

- **Edifici con caratteri difformi all'edificato tradizionale e/o preesistente:** a carattere specialistico di matrice civile

### Informazioni sull'Edificio 36063

- **Uso prevalente:** residenziale

#### Edifici di impianto storico

- **Edifici con tipologie edilizie di base:** edifici con preminenza dei caratteri "in schiera"

### Informazioni sull'Edificio 36575

- **Uso prevalente:** residenziale
- **Usi presenti:** non in uso; residenziale permanente
- **Numero alloggi:** 1

#### Edifici di impianto storico

- **Edifici di matrice rurale:** casa colonica isolata

### Informazioni sull'Edificio 36667

- **Uso prevalente:** residenziale
- **Usi presenti:** residenziale permanente
- **Numero alloggi:** 2

#### Edifici di impianto storico

- **Edifici con tipologie edilizie di base:** edifici con preminenza dei caratteri "in schiera"

### Informazioni sull'Edificio 37315

- **Uso prevalente:** accessorio
- **Usi presenti:** accessorio

#### Manufatti e altri edifici

- **Accessori:** ripostigli, rimessaggi, box

### Informazioni sull'Edificio 37526

- **Uso prevalente:** residenziale
- **Usi presenti:** non rilevabile

#### Edifici di impianto storico

- **Edifici con tipologie edilizie di base:** edifici con preminenza dei caratteri "in schiera"

## Informazioni sull'Edificio 37957

- **Uso prevalente:** residenziale
- **Usi presenti:** residenziale permanente
- **Numero alloggi:** 1

### Edifici di impianto storico

- **Edifici con tipologie edilizie di base:** edifici con preminenza dei caratteri "in schiera"

## Informazioni sull'Edificio 38053

- **Uso prevalente:** residenziale
- **Usi presenti:** residenziale permanente
- **Numero alloggi:** 4

### Edifici di impianto storico

- **Edifici con tipologie edilizie di base:** edifici con preminenza dei caratteri "in linea"

## Informazioni sull'Edificio 38493

- **Uso prevalente:** residenziale
- **Usi presenti:** somministrazione alimenti e bevande; residenziale permanente
- **Numero alloggi:** 2

### Edifici di impianto storico

- **Edifici con tipologie edilizie di base:** edifici con preminenza dei caratteri "in linea"

## Informazioni sull'Edificio 39800

- **Uso prevalente:** residenziale
- **Usi presenti:** residenziale permanente
- **Numero alloggi:** 2

### Edifici di impianto storico

- **Edifici con tipologie edilizie di base:** edifici con preminenza dei caratteri "in schiera"

## Informazioni sull'Edificio 40289

- **Uso prevalente:** residenziale
- **Usi presenti:** residenziale permanente
- **Numero alloggi:** 1

### Edifici di impianto storico

- **Edifici con tipologie edilizie di base:** edifici con preminenza dei caratteri "in schiera"

## Informazioni sull'Edificio 40499

- **Uso prevalente:** non in uso
- **Usi presenti:** non in uso

### Edifici di impianto storico

- **Altri edifici:** rudere

## Informazioni sull'Edificio 40756

- **Uso prevalente:** residenziale
- **Usi presenti:** residenziale permanente
- **Numero alloggi:** 1

### Edifici di impianto storico

- **Edifici con tipologie edilizie di base:** edifici con preminenza dei caratteri "in schiera"

## Informazioni sull'Edificio 42469

- **Uso prevalente:** residenziale
- **Usi presenti:** esercizi di vicinato; residenziale permanente
- **Numero alloggi:** 2

### Manufatti e altri edifici

- **Edifici con caratteri conformi all'edificato tradizionale e/o preesistente:** a carattere non specialistico (di base)

## Informazioni sull'Edificio 42470

- **Uso prevalente:** non in uso
- **Usi presenti:** dismesso

### Edifici di impianto storico

- **Altri edifici:** rudere

## Informazioni sull'Edificio 43848

- **Uso prevalente:** residenziale
- **Usi presenti:** residenziale permanente

### Edifici di impianto storico

- **Edifici di matrice rurale:** fienili, stalle, manufatti di rimessaggio, ecc.

## Informazioni sull'Edificio 43849

- **Uso prevalente:** residenziale
- **Usi presenti:** residenziale permanente

### Edifici di impianto storico

- **Edifici di matrice rurale:** fienili, stalle, manufatti di rimessaggio, ecc.

## Informazioni sull'Edificato Minore 2543

Tipo  
tendone pressurizzato

---

**Informazioni sull'Edificato Minore 2544**

Tipo  
tettoia

---

**Informazioni sull'Edificato Minore 2545**

Tipo  
tettoia

---

**Informazioni sull'Edificato Minore 2546**

Tipo  
baracca, manufatto precario

---

**Informazioni sull'Edificato Minore 2570**

Tipo  
tettoia

---

**Informazioni sull'Edificato Minore 2571**

Tipo  
baracca, manufatto precario

---

**Informazioni sull'Edificato Minore 2572**

Tipo  
tettoia

---

**Informazioni sull'Edificato Minore 2573**

Tipo  
baracca, manufatto precario

---

**Informazioni sull'Edificato Minore 2574**

Tipo  
tettoia

---

**Informazioni sull'Edificato Minore 2575**

Tipo  
tettoia

---

**Informazioni sull'Edificato Minore 2576**

Tipo  
baracca, manufatto precario

---

**Informazioni sull'Edificato Minore 2577**

Tipo  
baracca, manufatto precario

---

**Informazioni sull'Edificato Minore 2578**

Tipo  
tettoia



---

**Informazioni sull'Edificato Minore 2579**

Tipo  
tettoia

---

**Informazioni sull'Edificato Minore 2580**

Tipo  
baracca, manufatto precario

---

**Informazioni sull'Edificato Minore 2581**

Tipo  
tettoia

---

**Informazioni sull'Edificato Minore 2582**

Tipo  
tettoia

---

**Informazioni sull'Edificato Minore 2585**

Tipo  
tettoia

---

**Informazioni sull'Edificato Minore 5519**

Tipo  
tettoia



FOTO n° 30484 (scheda)



FOTO n° 30485 (scheda)



FOTO n° 30486 (scheda)



FOTO n° 30506 (scheda)



FOTO n° 30507 (scheda)



FOTO n° 30508 (scheda)



FOTO n° 31093 (scheda)



FOTO n° 31094 (scheda)



FOTO n° 31095 (scheda)



FOTO n° 31107 (scheda)



FOTO n° 31108 (scheda)



FOTO n° 31109 (scheda)



FOTO n° 31119 (scheda)



FOTO n° 31270 (scheda)



FOTO n° 41269 (scheda)



FOTO n° 41270 (scheda)



FOTO n° 41271 (scheda)



FOTO n° 41272 (scheda)



FOTO n° 30543 (edificio 2)



FOTO n° 30544 (edificio 2)



FOTO n° 30545 (edificio 2)



FOTO n° 30495 (edificio 86)



FOTO n° 30524 (edificio 86)



FOTO n° 30525 (edificio 86)



FOTO n° 31103 (edificio 86)



FOTO n° 31104 (edificio 86)



FOTO n° 30571 (edificio 164)



FOTO n° 30574 (edificio 164)



FOTO n° 30452 (edificio 290)



FOTO n° 31320 (edificio 290)



FOTO n° 30465 (edificio 504)

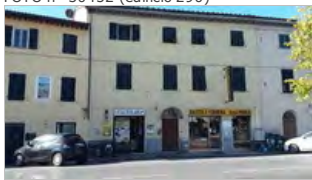

FOTO n° 31165 (edificio 504)



FOTO n° 31212 (edificio 1169)



FOTO n° 31213 (edificio 1169)



FOTO n° 30556 (edificio 1514)



FOTO n° 30568 (edificio 1514)



FOTO n° 31199 (edificio 1848)



FOTO n° 31218 (edificio 1848)



FOTO n° 56132 (edificio 2249)



FOTO n° 30592 (edificio 3461)



FOTO n° 30593 (edificio 3461)



FOTO n° 30594 (edificio 3461)



FOTO n° 30611 (edificio 3461)



FOTO n° 31066 (edificio 3461)



FOTO n° 31082 (edificio 3461)





FOTO n° 30481 (edificio 3852)



FOTO n° 30482 (edificio 3852)



FOTO n° 30461 (edificio 3923)



FOTO n° 31202 (edificio 3923)



FOTO n° 31256 (edificio 3923)



FOTO n° 31100 (edificio 3944)



FOTO n° 30579 (edificio 4211)



FOTO n° 30584 (edificio 4211)



FOTO n° 30586 (edificio 4211)



FOTO n° 31214 (edificio 4487)



FOTO n° 30462 (edificio 4836)



FOTO n° 31153 (edificio 4957)



FOTO n° 30607 (edificio 5071)



FOTO n° 30554 (edificio 5133)



FOTO n° 30563 (edificio 5133)





FOTO n° 30572 (edificio 5133)



FOTO n° 30573 (edificio 5133)



FOTO n° 30476 (edificio 5218)



FOTO n° 31140 (edificio 5218)



FOTO n° 30565 (edificio 6262)



FOTO n° 30542 (edificio 6372)



FOTO n° 30567 (edificio 6372)



FOTO n° 30464 (edificio 6799)



FOTO n° 31191 (edificio 6799)



FOTO n° 31192 (edificio 6799)



FOTO n° 30470 (edificio 6855)



FOTO n° 30471 (edificio 6855)



FOTO n° 31151 (edificio 6855)



FOTO n° 31162 (edificio 6855)



FOTO n° 30602 (edificio 6866)



FOTO n° 30604 (edificio 7543)



FOTO n° 30609 (edificio 7543)



FOTO n° 31106 (edificio 7543)



FOTO n° 30600 (edificio 8137)



FOTO n° 31091 (edificio 8137)



FOTO n° 56129 (edificio 8449)



FOTO n° 30463 (edificio 8604)



FOTO n° 30469 (edificio 8604)



FOTO n° 30529 (edificio 9582)



FOTO n° 30558 (edificio 9582)



FOTO n° 30570 (edificio 9582)



FOTO n° 30605 (edificio 9616)



FOTO n° 31069 (edificio 9661)



FOTO n° 31085 (edificio 9661)



FOTO n° 31111 (edificio 9661)



FOTO n° 31118 (edificio 9661)



FOTO n° 31173 (edificio 10188)



FOTO n° 31209 (edificio 10416)



FOTO n° 31216 (edificio 11103)



FOTO n° 31136 (edificio 11545)



FOTO n° 31179 (edificio 11545)



FOTO n° 31180 (edificio 11545)



FOTO n° 31185 (edificio 11545)



FOTO n° 31205 (edificio 11741)



FOTO n° 31206 (edificio 11741)



FOTO n° 31266 (edificio 11741)



FOTO n° 31298 (edificio 11741)



FOTO n° 31284 (edificio 11896)



FOTO n° 31305 (edificio 11896)



FOTO n° 31306 (edificio 11896)





FOTO n° 31307 (edificio 11896)



FOTO n° 31310 (edificio 11896)



FOTO n° 31313 (edificio 11896)



FOTO n° 31315 (edificio 11896)



FOTO n° 31378 (edificio 11896)



FOTO n° 30589 (edificio 11977)



FOTO n° 31207 (edificio 12206)



FOTO n° 31208 (edificio 12206)



FOTO n° 31139 (edificio 12305)



FOTO n° 31141 (edificio 12305)



FOTO n° 30560 (edificio 13184)



FOTO n° 30562 (edificio 13184)



FOTO n° 30569 (edificio 13184)



FOTO n° 30595 (edificio 13184)



FOTO n° 31210 (edificio 13519)



FOTO n° 30483 (edificio 13881)



FOTO n° 31115 (edificio 13881)



FOTO n° 31143 (edificio 13881)



FOTO n° 30528 (edificio 14868)



FOTO n° 30550 (edificio 14868)



FOTO n° 30596 (edificio 14868)



FOTO n° 31063 (edificio 15709)



FOTO n° 31067 (edificio 15709)



FOTO n° 31081 (edificio 15709)



FOTO n° 30475 (edificio 15784)



FOTO n° 31147 (edificio 15784)



FOTO n° 31097 (edificio 15942)



FOTO n° 31110 (edificio 15942)



FOTO n° 31170 (edificio 16080)



FOTO n° 31188 (edificio 16080)



FOTO n° 31120 (edificio 16927)



FOTO n° 31121 (edificio 16927)



FOTO n° 31122 (edificio 16927)



FOTO n° 31123 (edificio 16927)



FOTO n° 31135 (edificio 16927)



FOTO n° 31145 (edificio 16927)



FOTO n° 31090 (edificio 17096)



FOTO n° 31086 (edificio 18311)



FOTO n° 30527 (edificio 18468)



FOTO n° 30549 (edificio 18468)



FOTO n° 30473 (edificio 19536)



FOTO n° 31290 (edificio 19811)



FOTO n° 31292 (edificio 19811)



FOTO n° 31293 (edificio 19811)



FOTO n° 31295 (edificio 19811)





FOTO n° 56131 (edificio 20054)



FOTO n° 31174 (edificio 20145)



FOTO n° 31154 (edificio 21677)



FOTO n° 30468 (edificio 22192)



FOTO n° 31189 (edificio 22192)



FOTO n° 31190 (edificio 22192)



FOTO n° 31193 (edificio 22192)



FOTO n° 30553 (edificio 22931)



FOTO n° 30454 (edificio 22950)



FOTO n° 30456 (edificio 22950)



FOTO n° 31260 (edificio 22950)



FOTO n° 31152 (edificio 23072)



FOTO n° 31131 (edificio 23206)



FOTO n° 31132 (edificio 23206)



FOTO n° 31133 (edificio 23206)



FOTO n° 31186 (edificio 23206)



FOTO n° 31335 (edificio 23453)



FOTO n° 31337 (edificio 23453)



FOTO n° 31339 (edificio 23453)



FOTO n° 31340 (edificio 23453)



FOTO n° 31353 (edificio 23453)



FOTO n° 30479 (edificio 23495)



FOTO n° 30480 (edificio 23495)



FOTO n° 31117 (edificio 23495)



FOTO n° 31127 (edificio 23495)



FOTO n° 30501 (edificio 24201)



FOTO n° 30534 (edificio 24201)



FOTO n° 30453 (edificio 24223)



FOTO n° 31318 (edificio 24223)



FOTO n° 31319 (edificio 24223)



FOTO n° 30610 (edificio 24372)



FOTO n° 30546 (edificio 25349)



FOTO n° 30547 (edificio 25349)



FOTO n° 30551 (edificio 25349)



FOTO n° 30552 (edificio 25349)



FOTO n° 30477 (edificio 25790)



FOTO n° 30494 (edificio 25790)



FOTO n° 31098 (edificio 25790)



FOTO n° 31113 (edificio 26399)



FOTO n° 31124 (edificio 27764)



FOTO n° 31125 (edificio 27764)



FOTO n° 31129 (edificio 27764)



FOTO n° 31130 (edificio 27764)



FOTO n° 31134 (edificio 27764)



FOTO n° 31137 (edificio 27764)





FOTO n° 31157 (edificio 27764)



FOTO n° 31211 (edificio 27868)



FOTO n° 31197 (edificio 28046)



FOTO n° 31198 (edificio 28046)



FOTO n° 30478 (edificio 28176)



FOTO n° 31128 (edificio 28176)



FOTO n° 31142 (edificio 28176)



FOTO n° 31146 (edificio 28176)



FOTO n° 30588 (edificio 28331)



FOTO n° 30599 (edificio 28530)



FOTO n° 30603 (edificio 29070)



FOTO n° 30557 (edificio 29263)



FOTO n° 30566 (edificio 29263)



FOTO n° 31200 (edificio 29308)



FOTO n° 31220 (edificio 29308)



FOTO n° 31068 (edificio 30253)



FOTO n° 31083 (edificio 30253)



FOTO n° 31092 (edificio 30253)



FOTO n° 31263 (edificio 32280)



FOTO n° 31201 (edificio 32281)



FOTO n° 31203 (edificio 32281)



FOTO n° 31204 (edificio 32281)

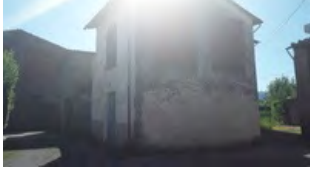

FOTO n° 31222 (edificio 32281)



FOTO n° 31262 (edificio 32281)



FOTO n° 56130 (edificio 32628)



FOTO n° 31099 (edificio 32759)



FOTO n° 31101 (edificio 32759)



FOTO n° 31301 (edificio 33707)



FOTO n° 31302 (edificio 33707)



FOTO n° 31286 (edificio 33708)



FOTO n° 31288 (edificio 33708)



FOTO n° 31297 (edificio 33708)



FOTO n° 30474 (edificio 34017)



FOTO n° 30466 (edificio 35531)



FOTO n° 30467 (edificio 35531)



FOTO n° 30472 (edificio 35531)



FOTO n° 31163 (edificio 35531)



FOTO n° 31062 (edificio 36575)



FOTO n° 31070 (edificio 36575)



FOTO n° 31071 (edificio 36575)



FOTO n° 31072 (edificio 36575)



FOTO n° 31073 (edificio 36575)



FOTO n° 31075 (edificio 36575)



FOTO n° 31138 (edificio 36575)



FOTO n° 31084 (edificio 36667)





FOTO n° 31112 (edificio 36667)



FOTO n° 30612 (edificio 37315)



FOTO n° 31166 (edificio 37957)



FOTO n° 31167 (edificio 37957)



FOTO n° 30449 (edificio 38053)



FOTO n° 30451 (edificio 38053)



FOTO n° 31321 (edificio 38053)



FOTO n° 31324 (edificio 38053)



FOTO n° 30498 (edificio 38493)



FOTO n° 30535 (edificio 38493)



FOTO n° 30539 (edificio 38493)



FOTO n° 30540 (edificio 38493)



FOTO n° 30548 (edificio 38493)



FOTO n° 30555 (edificio 38493)



FOTO n° 31171 (edificio 39800)



FOTO n° 31195 (edificio 39800)



FOTO n° 31172 (edificio 40289)



FOTO n° 31196 (edificio 40289)



FOTO n° 30577 (edificio 40499)



FOTO n° 31155 (edificio 40756)



FOTO n° 31177 (edificio 40756)



FOTO n° 31178 (edificio 40756)



FOTO n° 30496 (edificio 42469)



FOTO n° 30497 (edificio 42469)



FOTO n° 30502 (edificio 42470)



FOTO n° 30522 (edificio 42470)



FOTO n° 30532 (edificio 42470)



FOTO n° 30526 (edificio 43848)



FOTO n° 31102 (edificio 43848)



FOTO n° 31105 (edificio 43848)



FOTO n° 30533 (edificato minore 2543)



FOTO n° 30536 (edificato minore 2544)



FOTO n° 30537 (edificato minore 2544)



FOTO n° 30598 (edificato minore 2545)



FOTO n° 30591 (edificato minore 2546)



FOTO n° 31064 (edificato minore 2546)



FOTO n° 31080 (edificato minore 2546)



FOTO n° 31065 (edificato minore 2570)



FOTO n° 31079 (edificato minore 2571)



FOTO n° 31087 (edificato minore 2572)



FOTO n° 31088 (edificato minore 2573)



FOTO n° 31089 (edificato minore 2574)



FOTO n° 31096 (edificato minore 2575)



FOTO n° 31114 (edificato minore 2576)



FOTO n° 31116 (edificato minore 2577)





FOTO n° 31126 (edificato minore 2578)



FOTO n° 31144 (edificato minore 2578)



FOTO n° 31159 (edificato minore 2579)



FOTO n° 31168 (edificato minore 2579)



FOTO n° 31160 (edificato minore 2580)



FOTO n° 31169 (edificato minore 2580)



FOTO n° 31182 (edificato minore 2581)



FOTO n° 31194 (edificato minore 2582)



FOTO n° 31258 (edificato minore 2585)



Edificati Minori associati alla Scheda:

ID 2587 | ID 2588 | ID 2589 | ID 2590 | ID 2606 | ID 2607 | ID 3933 | ID 3934

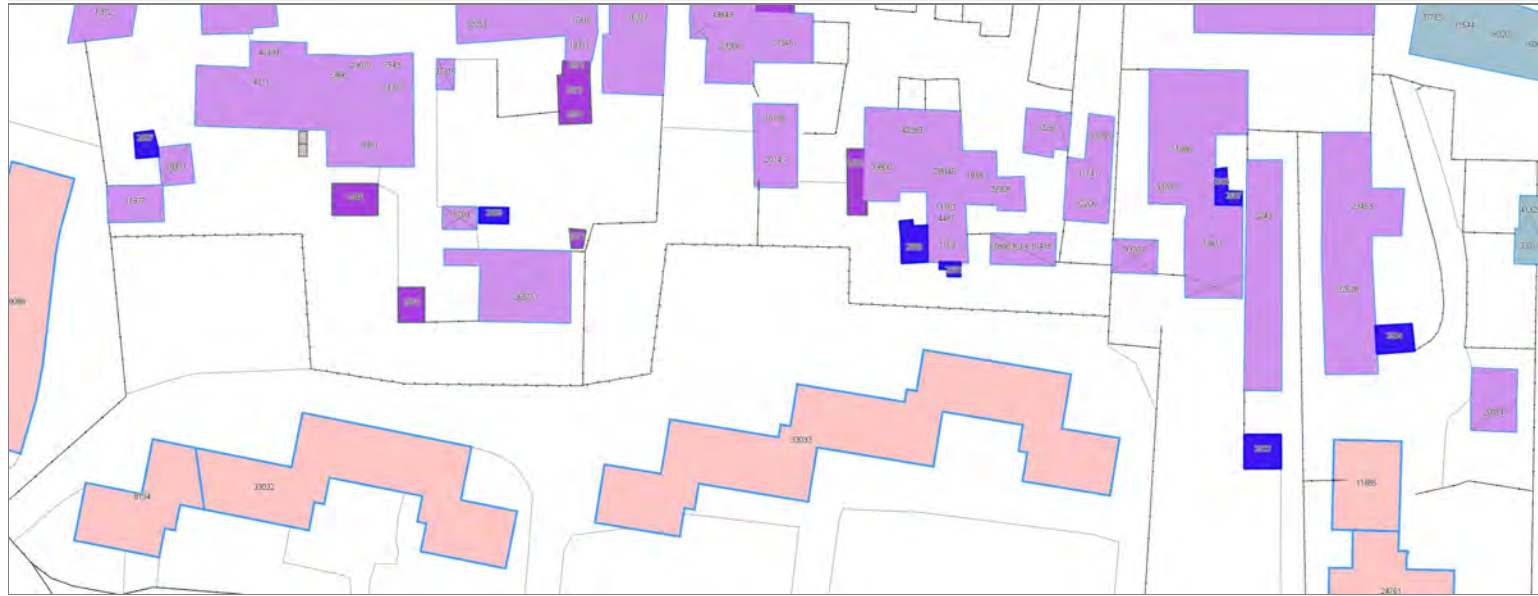



**Informazioni sulla Scheda**

**Informazioni sulla Scheda**

- **Data rilevazione** 11/09/2019
- **Non rilevabile:** Non accessibile
- **Località** SANTANNA
- **Denominazione** S.Anna\_Viale Giacomo Puccini\_3\_emnr

**Informazioni sull'Edificato Minore 2587**

**Informazioni sull'Edificato Minore 2588**

**Informazioni sull'Edificato Minore 2589**

**Informazioni sull'Edificato Minore 2590**

**Informazioni sull'Edificato Minore 2606**

**Informazioni sull'Edificato Minore 2607**

**Informazioni sull'Edificato Minore 3933**

**Informazioni sull'Edificato Minore 3934**



# Report Scheda Edifici agglomerato storico S.Anna\_Viale Giacomo Puccini\_4 N°149

## Edifici associati alla Scheda:

ID 3006 | ID 5909 | ID 6553 | ID 9216 | ID 9992 | ID 11066 | ID 11929 | ID 13612 | ID 19609 | ID 19620 | ID 21848 | ID 22904 | ID 25929 | ID 25930 | ID 28139 | ID 34211 | ID 41018 | ID 42643

## Edificati Minori associati alla Scheda:

ID 3333 | ID 3334 | ID 3336 | ID 3337 | ID 3341 | ID 3342 | ID 3343

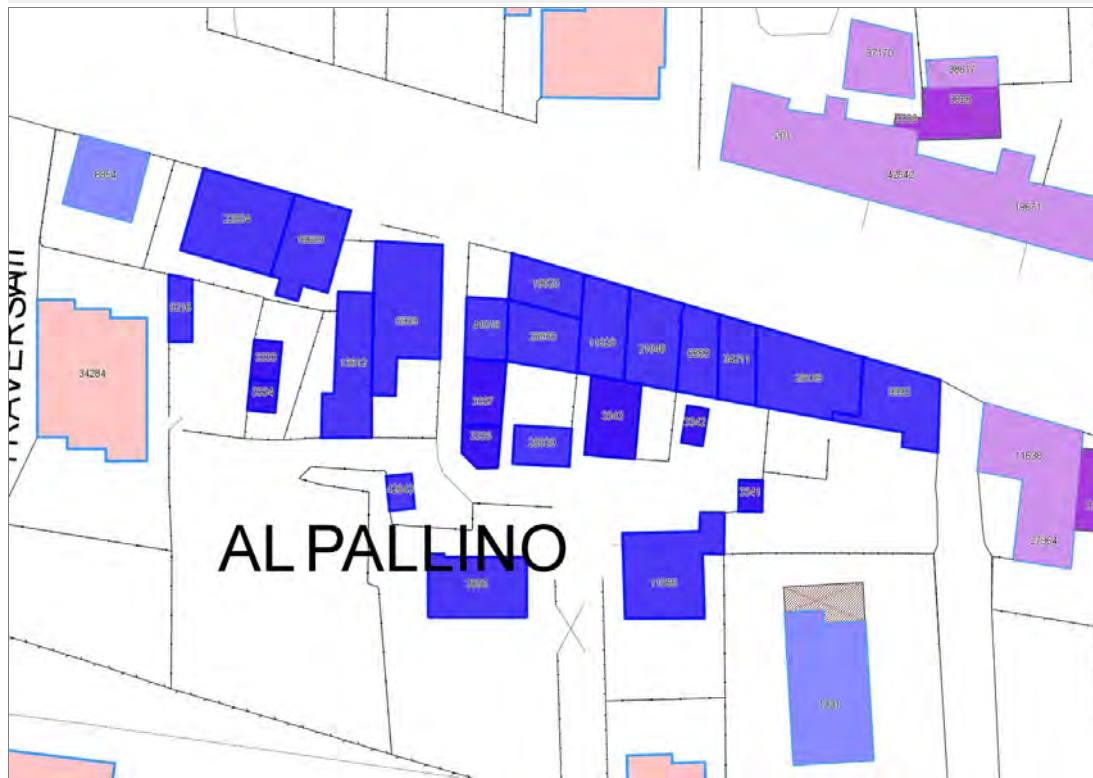



# AL PALLINO

## Informazioni sulla Scheda

### Informazioni sulla Scheda

- **Data rilevazione** 12/09/2019
- **Località** SANT'ANNA
- **Denominazione** S.Anna\_Viale Giacomo Puccini\_4

## Informazioni sull'Edificio 3006

- **Usi prevalenti:** residenziale
- **Usi presenti:** residenziale permanente
- **Numero alloggi:** 1

### Manufatti e altri edifici

- **Edifici di saturazione:** a carattere non specialistico (di base)

## Informazioni sull'Edificio 5909

- **Usi prevalenti:** residenziale
- **Usi presenti:** somministrazione alimenti e bevande; residenziale permanente
- **Numero alloggi:** 1

### Manufatti e altri edifici

- **Edifici con caratteri difforni all'edificato tradizionale e/o preesistente:** a carattere non specialistico (di base)

## Informazioni sull'Edificio 6553

- **Usi prevalenti:** residenziale
- **Usi presenti:** somministrazione alimenti e bevande; residenziale permanente
- **Numero alloggi:** 1

### Edifici di impianto storico

- **Edifici con tipologie edilizie di base:** edifici con preminenza dei caratteri "in schiera"

## Informazioni sull'Edificio 9216

- **Usi prevalenti:** accessorio
- **Usi presenti:** accessorio

### Manufatti e altri edifici

- **Accessori:** ripostigli, rimessaggi, box

## Informazioni sull'Edificio 9992

- **Usi prevalenti:** residenziale
- **Usi presenti:** esercizi di vicinato; residenziale permanente
- **Numero alloggi:** 2

### Edifici di impianto storico

- **Edifici con tipologie edilizie di base:** edifici con preminenza dei caratteri "in linea"

## Informazioni sull'Edificio 11066

- **Usi prevalenti:** non in uso
- **Usi presenti:** non in uso

### Manufatti e altri edifici

- **Edifici con caratteri difforni all'edificato tradizionale e/o preesistente:** a carattere non specialistico (di base)

## Informazioni sull'Edificio 11929

- **Uso prevalente:** commerciale
- **Usi presenti:** non in uso

### Manufatti e altri edifici

- **Edifici di saturazione:** a carattere specialistico di matrice civile

## Informazioni sull'Edificio 13612

- **Uso prevalente:** accessorio
- **Usi presenti:** accessorio

### Manufatti e altri edifici

- **Accessori:** ripostigli, rimessaggi, box

## Informazioni sull'Edificio 19609

- **Uso prevalente:** residenziale
- **Usi presenti:** residenziale permanente
- **Numero alloggi:** 1

### Edifici di impianto storico

- **Edifici con tipologie edilizie di base:** edifici con preminenza dei caratteri "in schiera"

## Informazioni sull'Edificio 19620

- **Uso prevalente:** residenziale
- **Usi presenti:** residenziale permanente
- **Numero alloggi:** 1

### Edifici di impianto storico

- **Edifici con tipologie edilizie di base:** edifici con preminenza dei caratteri "in linea"

## Informazioni sull'Edificio 21848

- **Uso prevalente:** residenziale
- **Usi presenti:** residenziale permanente
- **Numero alloggi:** 1

### Edifici di impianto storico

- **Edifici con tipologie edilizie di base:** edifici con preminenza dei caratteri "in schiera"

## Informazioni sull'Edificio 22904

- **Uso prevalente:** residenziale
- **Usi presenti:** residenza turistico alberghiera; media distribuzione

### Edifici di impianto storico

- **Edifici con tipologie edilizie di base:** edifici con preminenza dei caratteri "in linea"

## Informazioni sull'Edificio 25929

- **Uso prevalente:** accessorio
- **Usi presenti:** non in uso

### Edifici di impianto storico

- **Edifici di matrice rurale:** fienili, stalle, manufatti di rimessaggio, ecc.

## Informazioni sull'Edificio 25930

- **Uso prevalente:** residenziale
- **Usi presenti:** non in uso

### Edifici di impianto storico

- **Edifici con tipologie edilizie di base:** edifici con preminenza dei caratteri "in schiera"

## Informazioni sull'Edificio 28139

- **Uso prevalente:** residenziale
- **Usi presenti:** accessorio; residenziale permanente
- **Numero alloggi:** 2

### Edifici di impianto storico

- **Edifici con tipologie edilizie di base:** edifici con preminenza dei caratteri "in schiera"

## Informazioni sull'Edificio 34211

- **Uso prevalente:** residenziale
- **Usi presenti:** residenziale permanente
- **Numero alloggi:** 1

### Edifici di impianto storico

- **Edifici con tipologie edilizie di base:** edifici con preminenza dei caratteri "in schiera"

## Informazioni sull'Edificio 41018

- **Uso prevalente:** residenziale
- **Usi presenti:** residenziale permanente
- **Numero alloggi:** 1

### Edifici di impianto storico

- **Edifici con tipologie edilizie di base:** edifici con preminenza dei caratteri "in schiera"

### Informazioni sull'Edificio 42643

- **Usò prevalente:** non in uso
- **Usi presenti:** non in uso

- **Edifici di impianto storico**
- **Altri edifici:** rudere

### Informazioni sull'Edificato Minore 3333

**Tipo**  
baracca, manufatto precario

### Informazioni sull'Edificato Minore 3334

**Tipo**  
baracca, manufatto precario

### Informazioni sull'Edificato Minore 3336

**Tipo**  
garage, box auto

### Informazioni sull'Edificato Minore 3337

**Tipo**  
garage, box auto

### Informazioni sull'Edificato Minore 3341

**Tipo**  
baracca, manufatto precario

### Informazioni sull'Edificato Minore 3342

**Tipo**  
baracca, manufatto precario

### Informazioni sull'Edificato Minore 3343

**Tipo**  
garage, box auto

# Rilievi fotografici





FOTO n° 32197 (scheda)



FOTO n° 32198 (scheda)

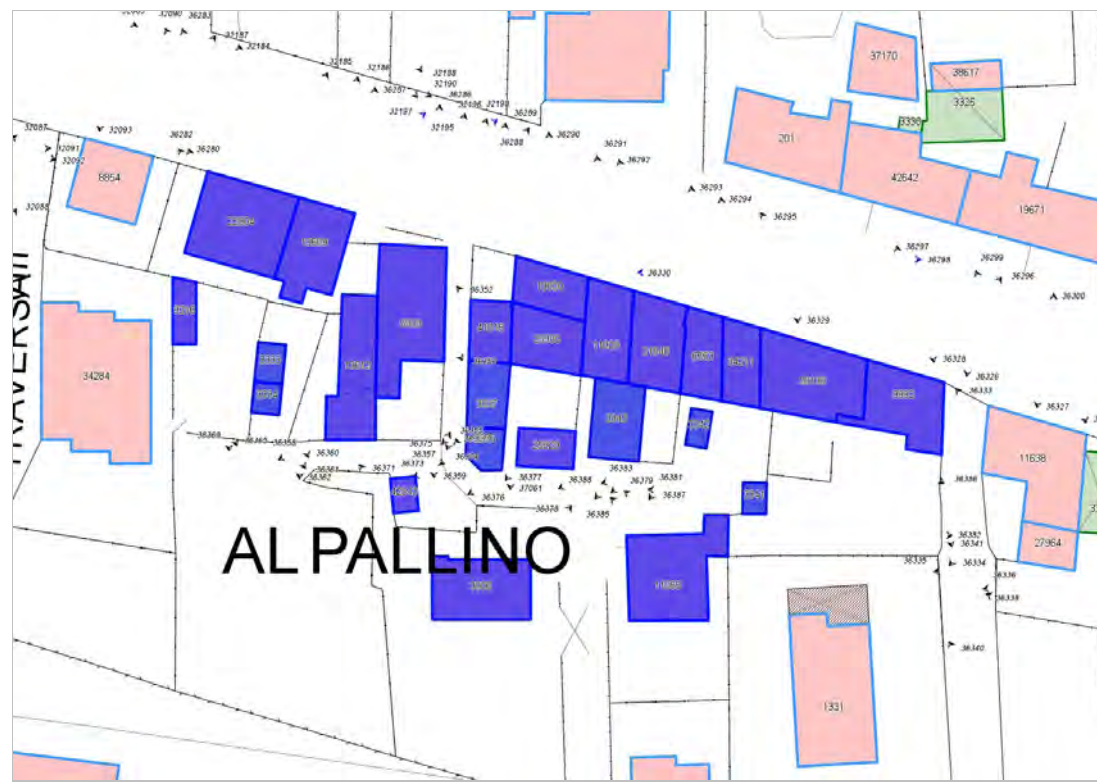

FOTO n° 36298 (scheda)



FOTO n° 36354 (edificio 3006)



FOTO n° 36371 (edificio 3006)



FOTO n° 36378 (edificio 3006)



FOTO n° 32195 (edificio 5909)



FOTO n° 32196 (edificio 5909)



FOTO n° 36286 (edificio 5909)



FOTO n° 36288 (edificio 5909)



FOTO n° 36353 (edificio 5909)



FOTO n° 36359 (edificio 5909)



FOTO n° 36293 (edificio 6553)



FOTO n° 36385 (edificio 6553)



FOTO n° 36365 (edificio 9216)





FOTO n° 36296 (edificio 9992)



FOTO n° 36297 (edificio 9992)



FOTO n° 36341 (edificio 9992)



FOTO n° 36379 (edificio 11066)



FOTO n° 36380 (edificio 11066)



FOTO n° 36382 (edificio 11066)



FOTO n° 36291 (edificio 11929)



FOTO n° 36287 (edificio 13612)



FOTO n° 36357 (edificio 13612)



FOTO n° 36358 (edificio 13612)



FOTO n° 32186 (edificio 19609)



FOTO n° 36362 (edificio 19609)



FOTO n° 36290 (edificio 19620)



FOTO n° 36292 (edificio 21848)



FOTO n° 32090 (edificio 22904)



FOTO n° 32184 (edificio 22904)



FOTO n° 32185 (edificio 22904)



FOTO n° 36280 (edificio 22904)



FOTO n° 36282 (edificio 22904)



FOTO n° 36283 (edificio 22904)



FOTO n° 36369 (edificio 22904)



FOTO n° 36376 (edificio 25929)



FOTO n° 36377 (edificio 25929)



FOTO n° 37061 (edificio 25930)



FOTO n° 36295 (edificio 28139)



FOTO n° 36383 (edificio 28139)



FOTO n° 36386 (edificio 28139)



FOTO n° 36294 (edificio 34211)



FOTO n° 36384 (edificio 34211)



FOTO n° 36289 (edificio 41018)



FOTO n° 36352 (edificio 41018)



FOTO n° 36374 (edificio 41018)



FOTO n° 36355 (edificio 42643)



FOTO n° 36360 (edificio minore 3333)



FOTO n° 36361 (edificio minore 3334)



FOTO n° 36373 (edificio minore 3336)



FOTO n° 36375 (edificio minore 3337)



FOTO n° 36381 (edificio minore 3341)



FOTO n° 36387 (edificio minore 3342)



FOTO n° 36388 (edificio minore 3343)



# Report Scheda Edifici agglomerato storico Sesto di Moriano\_Nobili N°150

## Edifici associati alla Scheda:

ID 1462 | ID 1463 | ID 11209 | ID 15671 | ID 15672 | ID 25444 | ID 25706 | ID 28163 | ID 28165 | ID 31314 | ID 34029 | ID 35498 | ID 43761 | ID 44404

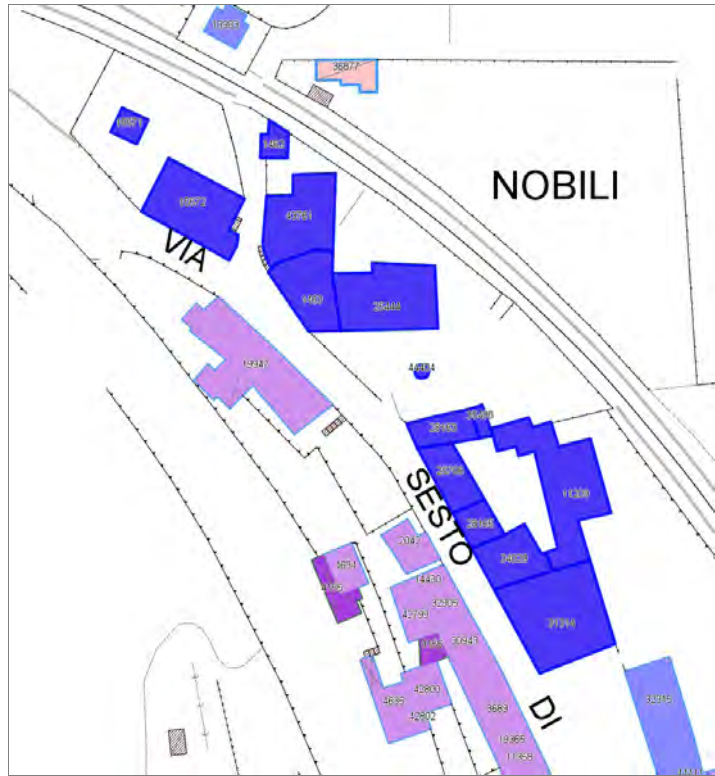



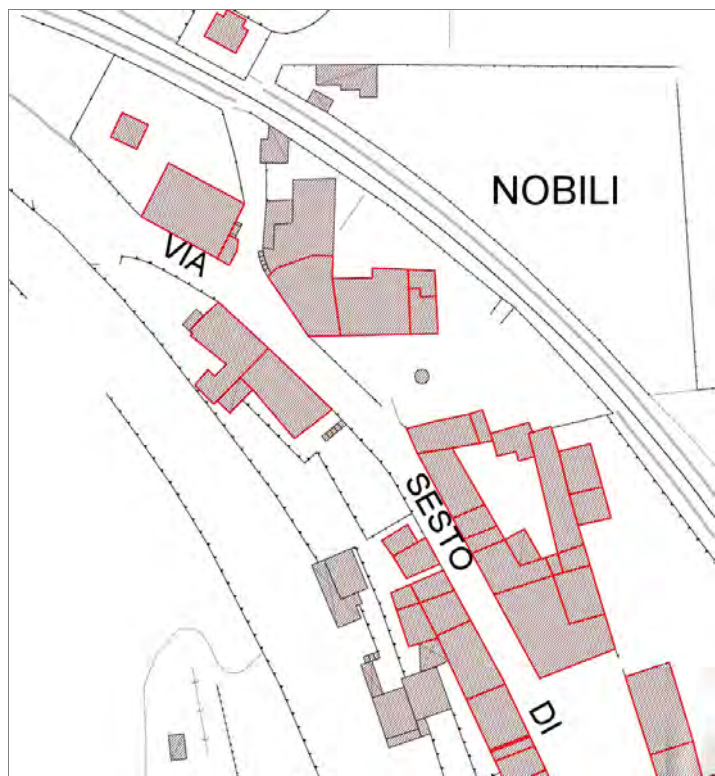

## Informazioni sulla Scheda

### Informazioni sulla Scheda

- **Data rilevazione** 13/09/2019
- **Località** SESTO DI MORIANO
- **Denominazione** Sesto di Moriano\_Nobilli

## Informazioni sull'Edificio 1462

- **Usi prevalenti:** accessorio
- **Usi presenti:** accessorio

### Manufatti e altri edifici

- **Accessori:** ripostigli, rimessaggi, box

## Informazioni sull'Edificio 1463

- **Usi prevalenti:** residenziale
- **Usi presenti:** somministrazione alimenti e bevande; residenziale permanente
- **Numero alloggi:** 2

### Edifici di impianto storico

- **Edifici con tipologie edilizie di base:** edilizia con tipologia incerta ottenuta per trasformazioni di edifici più antichi

## Informazioni sull'Edificio 11209

- **Usi prevalenti:** non rilevabile

## Informazioni sull'Edificio 15671

- **Usi prevalenti:** accessorio
- **Usi presenti:** accessorio

### Manufatti e altri edifici

- **Accessori:** ripostigli, rimessaggi, box

## Informazioni sull'Edificio 15672

- **Usi prevalenti:** residenziale
- **Usi presenti:** residenziale permanente
- **Numero alloggi:** 1

### Edifici di impianto storico

- **Edifici di matrice rurale:** casa colonica isolata

## Informazioni sull'Edificio 25444

- **Usi prevalenti:** residenziale
- **Usi presenti:** residenziale permanente
- **Numero alloggi:** 1

### Edifici di impianto storico

- **Edifici di matrice rurale:** casa padronale

## Informazioni sull'Edificio 25706

- **Usi prevalenti:** residenziale
- **Usi presenti:** residenziale permanente

### Edifici di impianto storico

- **Numero alloggi:** 1

- **Edifici con tipologie edilizie di base:** edifici con preminenza dei caratteri "in linea"

---

### Informazioni sull'Edificio 28163

- **Uso prevalente:** residenziale
- **Usi presenti:** residenziale permanente
- **Numero alloggi:** 1

#### Edifici di impianto storico

- **Edifici con tipologie edilizie di base:** edifici con preminenza dei caratteri "in schiera"

---

### Informazioni sull'Edificio 28165

- **Uso prevalente:** non in uso
- **Usi presenti:** non in uso

#### Edifici di impianto storico

- **Edifici di matrice rurale:** fienili, stalle, manufatti di rimessaggio, ecc.

---

### Informazioni sull'Edificio 31314

- **Uso prevalente:** commerciale
- **Usi presenti:** somministrazione alimenti e bevande; residenziale permanente

#### Edifici di impianto storico

- **Edifici di matrice rurale:** casa padronale

---

### Informazioni sull'Edificio 34029

- **Uso prevalente:** accessorio
- **Usi presenti:** accessorio

#### Edifici di impianto storico

- **Edifici di matrice rurale:** fienili, stalle, manufatti di rimessaggio, ecc.

---

### Informazioni sull'Edificio 35498

- **Uso prevalente:** accessorio
- **Usi presenti:** accessorio

#### Manufatti e altri edifici

- **Accessori:** ripostigli, rimessaggi, box

---

### Informazioni sull'Edificio 43761

- **Uso prevalente:** commerciale
- **Usi presenti:** somministrazione alimenti e bevande

#### Manufatti e altri edifici

- **Edifici con caratteri difforni all'edificato tradizionale e/o preesistente:** a carattere non specialistico (di base)

---

### Informazioni sull'Edificio 44404

- **Uso prevalente:** accessorio
- **Usi presenti:** accessorio

#### Manufatti e altri edifici

- **beni storico culturali a corredo degli edifici:** altro





FOTO n° 32516 (scheda)



FOTO n° 32517 (scheda)



FOTO n° 32518 (scheda)



FOTO n° 32519 (scheda)



FOTO n° 32520 (scheda)



FOTO n° 32521 (scheda)



FOTO n° 32003 (edificio 1462)



FOTO n° 31994 (edificio 1463)



FOTO n° 31995 (edificio 1463)



FOTO n° 31997 (edificio 1463)



FOTO n° 32002 (edificio 1463)



FOTO n° 32514 (edificio 15671)



FOTO n° 31996 (edificio 15672)



FOTO n° 31998 (edificio 15672)



FOTO n° 32004 (edificio 15672)



FOTO n° 31991 (edificio 25444)



FOTO n° 31992 (edificio 25444)



FOTO n° 31989 (edificio 25706)



FOTO n° 31990 (edificio 28163)



FOTO n° 32515 (edificio 28163)



FOTO n° 31988 (edificio 28165)



FOTO n° 31984 (edificio 31314)



FOTO n° 31985 (edificio 31314)



FOTO n° 31986 (edificio 31314)



FOTO n° 32006 (edificio 31314)



FOTO n° 31987 (edificio 34029)



FOTO n° 31993 (edificio 35498)



Edificati Minori associati alla Scheda:  
ID 2711

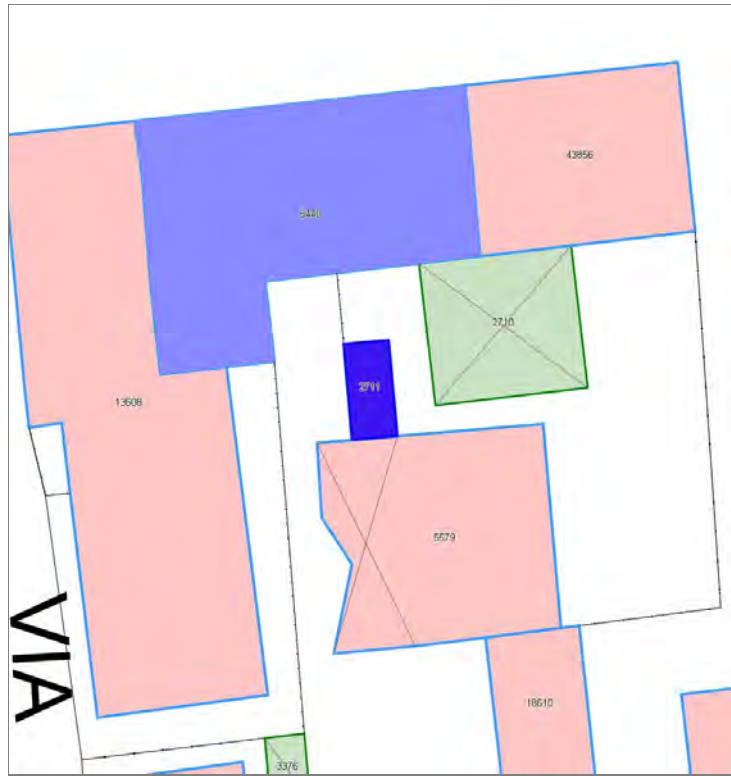



---

## Informazioni sulla Scheda

---

### Informazioni sulla Scheda

- **Data rilevazione** 14/09/2019
- **Non rilevabile:** Non accessibile
- **Località** SANT'ANNA
- **Denominazione** S.Anna\_Via Vecchi Pardini\_emnr

---

## Informazioni sull'Edificato Minore 2711



**Edifici associati alla Scheda:**

ID 14691 | ID 39309 | ID 39310 | ID 42331

**Edificati Minori associati alla Scheda:**

ID 2201 | ID 2202







## Informazioni sulla Scheda

### Informazioni sulla Scheda

- **Data rilevazione** 16/09/2019
- **Località** PICCIORANA
- **Denominazione** Picciorana\_Via Pesciatina\_4

## Informazioni sull'Edificio 14691

- **Uso prevalente:** non in uso
- **Usi presenti:** non in uso

### Edifici di impianto storico

- **Edifici di matrice rurale:** fienili, stalle, manufatti di rimessaggio, ecc.

## Informazioni sull'Edificio 39309

- **Uso prevalente:** residenziale
- **Usi presenti:** residenziale permanente
- **Numero alloggi:** 1

### Edifici di impianto storico

- **Edifici con tipologie edilizie di base:** edifici con preminenza dei caratteri "in schiera"

## Informazioni sull'Edificio 39310

- **Uso prevalente:** accessorio
- **Usi presenti:** accessorio

### Manufatti e altri edifici

- **Accessori:** ripostigli, rimessaggi, box

## Informazioni sull'Edificio 42331

- **Uso prevalente:** accessorio
- **Usi presenti:** accessorio

### Manufatti e altri edifici

- **Accessori:** ripostigli, rimessaggi, box

## Informazioni sull'Edificato Minore 2201

Tipo  
tettoia

## Informazioni sull'Edificato Minore 2202

Tipo  
baracca, manufatto precario



FOTO n° 25047 (edificio 14691)



FOTO n° 25054 (edificio 14691)



FOTO n° 25058 (edificio 14691)



FOTO n° 25055 (edificio 39309)



FOTO n° 25068 (edificio 39309)



FOTO n° 25065 (edificio 39310)



FOTO n° 25064 (edificio 42331)

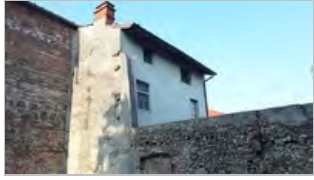

FOTO n° 25066 (edificio 42331)



FOTO n° 25056 (edificato minore 2201)



FOTO n° 25062 (edificato minore 2202)







---

## Informazioni sulla Scheda

---

### Informazioni sulla Scheda

- **Data rilevazione** 16/09/2019
- **Non rilevabile:** Non accessibile
- **Località** PICCIORANA
- **Denominazione** Picciorana\_Via Pesciatina\_4\_emnr

---

## Informazioni sull'Edificato Minore 2734

Edificati Minori associati alla Scheda:  
ID 2744







---

## Informazioni sulla Scheda

---

### Informazioni sulla Scheda

- **Data rilevazione** 16/09/2019
- **Non rilevabile:** Non accessibile
- **Località** SANTA MARIA A COLLE
- **Denominazione** S.Maria a Colle\_Via della Chiesa XV\_emnr

---

## Informazioni sull'Edificato Minore 2744





## Informazioni sulla Scheda

### Informazioni sulla Scheda

- **Data rilevazione** 16/09/2019
- **Località** PICCIORANA
- **Denominazione** Picciorana\_Via Pesciatina\_3

## Informazioni sull'Edificio 12278

- **Usi prevalente:** residenziale
- **Usi presenti:** residenziale permanente
- **Numero alloggi:** 2

### Edifici di impianto storico

- **Edifici con tipologie edilizie di base:** edifici in linea

## Informazioni sull'Edificio 12279

- **Usi prevalente:** accessorio
- **Usi presenti:** accessorio

### Manufatti e altri edifici

- **Accessori:** ripostigli, rimessaggi, box

## Informazioni sull'Edificio 12280

- **Usi prevalente:** accessorio
- **Usi presenti:** accessorio

### Manufatti e altri edifici

- **Accessori:** garage

## Informazioni sull'Edificio 28906

- **Usi prevalente:** residenziale
- **Usi presenti:** residenziale permanente
- **Numero alloggi:** 2

### Edifici di impianto storico

- **Edifici con tipologie edilizie di base:** edifici con preminenza dei caratteri "in schiera"

## Informazioni sull'Edificio 28907

- **Usi prevalente:** accessorio
- **Usi presenti:** accessorio

### Manufatti e altri edifici

- **Accessori:** garage

## Informazioni sull'Edificio 28908

- **Usi prevalente:** accessorio
- **Usi presenti:** accessorio

### Manufatti e altri edifici

- **Accessori:** ripostigli, rimessaggi, box

## Informazioni sull'Edificio 36237

- **Usi prevalente:** non rilevabile

### Manufatti e altri edifici

- **Edifici con caratteri difforni all'edificato**

**tradizionale e/o preesistente:** a carattere specialistico di matrice civile

---

## Informazioni sull'Edificio 42321

- **Uso prevalente:** turistico-ricettivo
  - **Usi presenti:** residenza turistico alberghiera; residenziale permanente
- Edifici di impianto storico**
- **Edifici con tipologie edilizie di base:** edifici in linea

---

## Informazioni sull'Edificato Minore 2175

**Tipo**  
**tettoia**





FOTO n° 24844 (edificio 12278)



FOTO n° 24847 (edificio 12278)



FOTO n° 24846 (edificio 12279)



FOTO n° 24843 (edificio 12280)



FOTO n° 24849 (edificio 28906)



FOTO n° 24857 (edificio 28906)



FOTO n° 24862 (edificio 28906)



FOTO n° 24864 (edificio 28906)



FOTO n° 24854 (edificio 28907)



FOTO n° 24863 (edificio 28908)



FOTO n° 24838 (edificio 36237)



FOTO n° 24842 (edificio 36237)



FOTO n° 24845 (edificio 36237)



FOTO n° 24839 (edificio 42321)



FOTO n° 24841 (edificio 42321)





FOTO n° 24850 (edificato minore 2175)







## Informazioni sulla Scheda

### Informazioni sulla Scheda

- **Data rilevazione** 18/09/2019
- **Località** SAN VITO
- **Denominazione** S.Vito\_Via delle Pierone

## Informazioni sull'Edificio 39571

- **Uso prevalente:** residenziale
- **Usi presenti:** residenziale permanente
- **Numero alloggi:** 3

### Edifici di impianto storico

- **Edifici con tipologie edilizie di base:** edifici con preminenza dei caratteri "in schiera"

## Informazioni sull'Edificio 39572

- **Uso prevalente:** accessorio
- **Usi presenti:** accessorio

### Manufatti e altri edifici

- **Accessori:** ripostigli, rimessaggi, box

## Informazioni sull'Edificio 39573

- **Uso prevalente:** non rilevabile

### Manufatti e altri edifici

- **Edifici di saturazione:** a carattere non specialistico (di base)



FOTO n° 24263 (edificio 39571)



FOTO n° 24265 (edificio 39571)



FOTO n° 24268 (edificio 39571)



FOTO n° 24270 (edificio 39571)



FOTO n° 24273 (edificio 39571)



FOTO n° 24267 (edificio 39572)



Edifici associati alla Scheda:

ID 11172 | ID 17113 | ID 17836 | ID 25335 | ID 26918 | ID 28718 | ID 29083 | ID 33882 | ID 36051 | ID 36526 | ID 37285

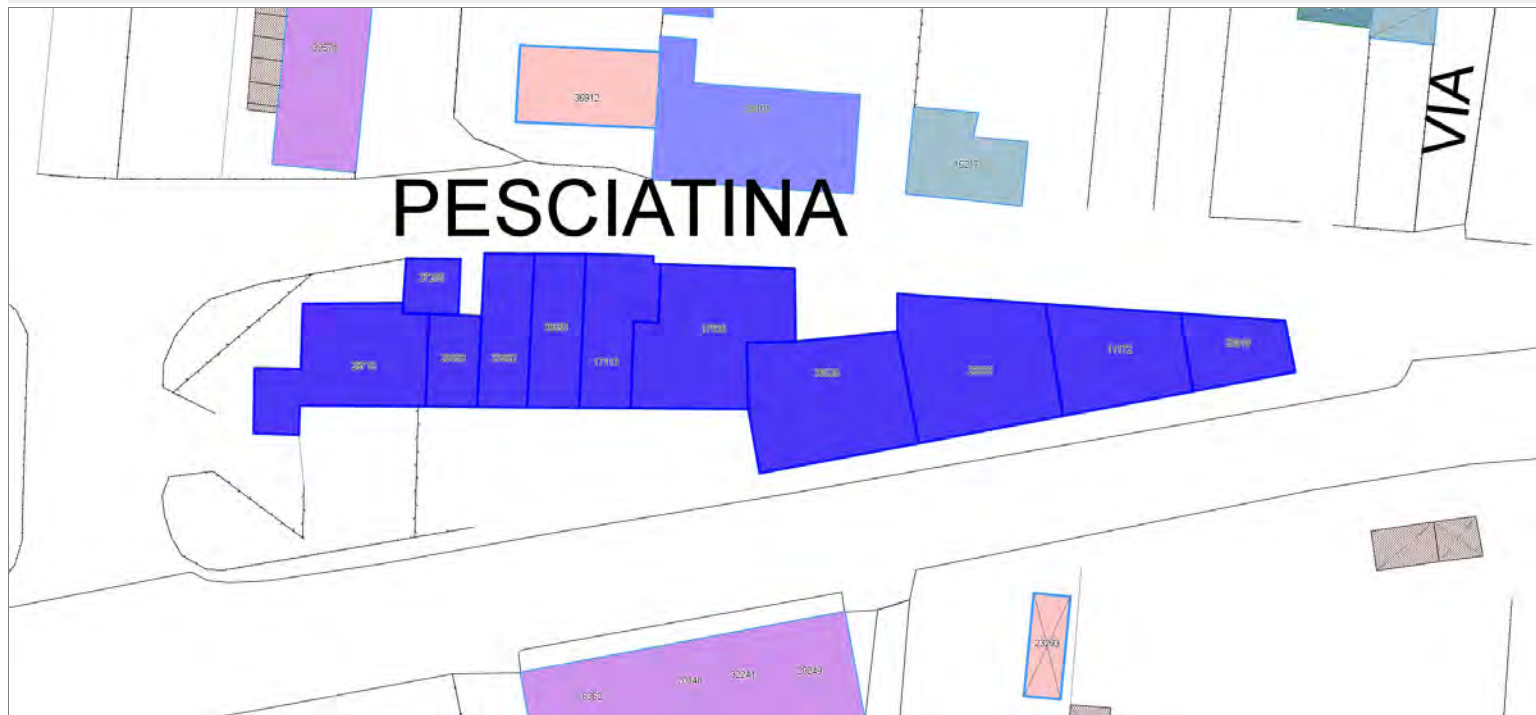





# PESCIATINA

## Informazioni sulla Scheda

### Informazioni sulla Scheda

- Data rilevazione 18/09/2019
- Località SAN VITO
- Denominazione S.Vito\_Via Pesciatina\_6

## Informazioni sull'Edificio 11172

- **Uso prevalente:** residenziale
- **Usi presenti:** privato; residenziale permanente
- **Numero alloggi:** 2

### Edifici di impianto storico

- **Edifici con tipologie edilizie di base:** edifici in linea

## Informazioni sull'Edificio 17113

- **Uso prevalente:** residenziale
- **Usi presenti:** residenziale permanente
- **Numero alloggi:** 1

### Edifici di impianto storico

- **Edifici con tipologie edilizie di base:** edifici con preminenza dei caratteri "in schiera"

## Informazioni sull'Edificio 17836

- **Uso prevalente:** residenziale
- **Usi presenti:** non in uso; residenziale permanente
- **Numero alloggi:** 2

### Edifici di impianto storico

- **Edifici con tipologie edilizie di base:** edifici con preminenza dei caratteri "in linea"

## Informazioni sull'Edificio 25335

- **Uso prevalente:** residenziale
- **Usi presenti:** esercizi di vicinato; residenziale permanente
- **Numero alloggi:** 3

### Edifici di impianto storico

- **Edifici con tipologie edilizie di base:** edifici in linea

## Informazioni sull'Edificio 26918

- **Uso prevalente:** residenziale
- **Usi presenti:** esercizi di vicinato; residenziale permanente
- **Numero alloggi:** 1

### Edifici di impianto storico

- **Edifici con tipologie edilizie di base:** edifici con preminenza dei caratteri "in linea"

## Informazioni sull'Edificio 28718

- **Uso prevalente:** residenziale
- **Usi presenti:** privato; residenziale permanente
- **Numero alloggi:** 1

### Edifici di impianto storico

- **Edifici con tipologie edilizie di base:** edilizia con tipologia incerta ottenuta per trasformazioni di edifici più antichi

## Informazioni sull'Edificio 29083

- **Uso prevalente:** residenziale
- **Usi presenti:** residenziale permanente
- **Numero alloggi:** 1

### Edifici di impianto storico

- **Edifici con tipologie edilizie di base:** edifici con preminenza dei caratteri "in schiera"

---

### Informazioni sull'Edificio 33882

- **Uso prevalente:** residenziale
- **Usi presenti:** residenziale permanente
- **Numero alloggi:** 1

#### Edifici di impianto storico

- **Edifici con tipologie edilizie di base:** edifici con preminenza dei caratteri "in schiera"

---

### Informazioni sull'Edificio 36051

- **Uso prevalente:** residenziale
- **Usi presenti:** residenziale permanente
- **Numero alloggi:** 1

#### Edifici di impianto storico

- **Edifici con tipologie edilizie di base:** edifici con preminenza dei caratteri "in schiera"

---

### Informazioni sull'Edificio 36526

- **Uso prevalente:** residenziale
- **Usi presenti:** esercizi di vicinato; residenziale permanente
- **Numero alloggi:** 2

#### Edifici di impianto storico

- **Edifici con tipologie edilizie di base:** edifici in linea

---

### Informazioni sull'Edificio 37285

- **Uso prevalente:** residenziale
- **Usi presenti:** residenziale permanente
- **Numero alloggi:** 1

#### Edifici di impianto storico

- **Edifici con tipologie edilizie di base:** edifici con preminenza dei caratteri "in schiera"



FOTO n° 24289 (edificio 11172)



FOTO n° 24309 (edificio 11172)



FOTO n° 24280 (edificio 17113)



FOTO n° 24330 (edificio 17113)



FOTO n° 24282 (edificio 17836)

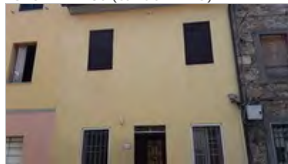

FOTO n° 24286 (edificio 17836)



FOTO n° 24329 (edificio 17836)



FOTO n° 24287 (edificio 25335)



FOTO n° 24310 (edificio 25335)



FOTO n° 24291 (edificio 26918)



FOTO n° 24293 (edificio 26918)



FOTO n° 24307 (edificio 26918)



FOTO n° 24264 (edificio 28718)



FOTO n° 24269 (edificio 28718)



FOTO n° 24266 (edificio 28718)



FOTO n° 24338 (edificio 28718)



FOTO n° 24363 (edificio 28718)



FOTO n° 24277 (edificio 29083)



FOTO n° 24337 (edificio 29083)



FOTO n° 24272 (edificio 33882)



FOTO n° 24336 (edificio 33882)



FOTO n° 24274 (edificio 36051)



FOTO n° 24278 (edificio 36051)



FOTO n° 24333 (edificio 36051)



FOTO n° 24284 (edificio 36526)



FOTO n° 24312 (edificio 36526)



FOTO n° 24271 (edificio 37285)



**Edifici associati alla Scheda:**

ID 35990

**Edificati Minori associati alla Scheda:**

ID 2135

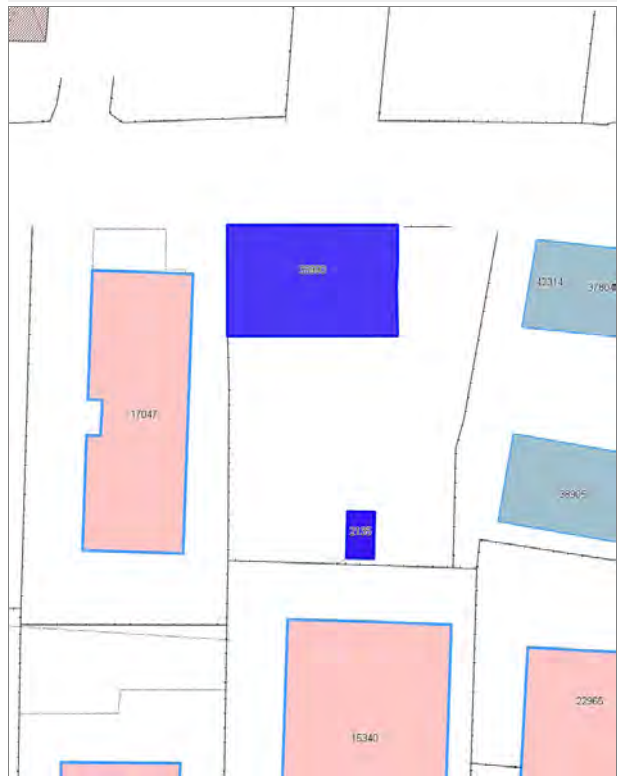





## Informazioni sulla Scheda

### Informazioni sulla Scheda

- **Data rilevazione** 18/09/2019
- **Località** SAN VITO
- **Denominazione** S.Vito\_Via Vecchia Pesciatina\_4

## Informazioni sull'Edificio 35990

- **Usò prevalente:** residenziale
- **Usi presenti:** residenziale permanente
- **Numero alloggi:** 6

### Edifici di impianto storico

- **Edifici con tipologie edilizie di base:** edifici con preminenza dei caratteri "in schiera"

## Informazioni sull'Edificato Minore 2135

### Tipo

**baracca, manufatto precario**

# Rilievi fotografici



FOTO n° 24207 (edificio 35990)



FOTO n° 24209 (edificio 35990)



FOTO n° 24211 (edificio 35990)



FOTO n° 24215 (edificio 35990)



FOTO n° 24224 (edificato minore 2135)







## Informazioni sulla Scheda

### Informazioni sulla Scheda

- Data rilevazione 18/09/2019
- Località SAN VITO
- Denominazione S.Vito\_Via Pesciatina\_4

## Informazioni sull'Edificio 512

- **Usi prevalente:** accessorio
- **Usi presenti:** accessorio

### Manufatti e altri edifici

- **Accessori:** altro

## Informazioni sull'Edificio 513

- **Usi prevalente:** accessorio
- **Usi presenti:** accessorio

### Manufatti e altri edifici

- **Accessori:** garage

## Informazioni sull'Edificio 3139

- **Usi prevalente:** residenziale
- **Usi presenti:** non in uso; residenziale permanente
- **Numero alloggi:** 1

### Edifici di impianto storico

- **Edifici con tipologie edilizie di base:** edifici con preminenza dei caratteri "in schiera"

## Informazioni sull'Edificio 5926

- **Usi prevalente:** accessorio
- **Usi presenti:** accessorio

### Manufatti e altri edifici

- **Accessori:** garage

## Informazioni sull'Edificio 16101

- **Usi prevalente:** accessorio
- **Usi presenti:** accessorio

### Manufatti e altri edifici

- **Accessori:** ripostigli, rimessaggi, box

## Informazioni sull'Edificio 17432

- **Usi prevalente:** accessorio
- **Usi presenti:** accessorio

### Manufatti e altri edifici

- **Accessori:** garage

## Informazioni sull'Edificio 26483

- **Usi prevalente:** residenziale
- **Usi presenti:** residenziale permanente

### Edifici di impianto storico

- **Edifici con tipologie edilizie di base:** edifici con preminenza

▪ **Numero alloggi:** 1

dei caratteri "in schiera"

---

## Informazioni sull'Edificio 34152

▪ **Uso prevalente:** non rilevabile

---

## Informazioni sull'Edificio 34153

- **Uso prevalente:** residenziale
- **Usi presenti:** residenziale permanente
- **Numero alloggi:** 2

### Edifici di impianto storico

- **Edifici con tipologie edilizie di base:** edifici con preminenza dei caratteri "in schiera"

---

## Informazioni sull'Edificio 36660

- **Uso prevalente:** residenziale
- **Usi presenti:** residenziale permanente
- **Numero alloggi:** 1

### Edifici di impianto storico

- **Edifici con tipologie edilizie di base:** edifici con preminenza dei caratteri "in schiera"

---

## Informazioni sull'Edificio 37674

▪ **Uso prevalente:** non rilevabile





FOTO n° 24118 (edificio 512)



FOTO n° 24112 (edificio 513)



FOTO n° 24110 (edificio 3139)



FOTO n° 24124 (edificio 3139)



FOTO n° 24092 (edificio 5926)



FOTO n° 24122 (edificio 5926)



FOTO n° 24109 (edificio 16101)



FOTO n° 24113 (edificio 17432)



FOTO n° 24120 (edificio 17432)



FOTO n° 24094 (edificio 26483)



FOTO n° 24115 (edificio 26483)



FOTO n° 24126 (edificio 26483)



FOTO n° 24114 (edificio 34152)



FOTO n° 24069 (edificio 34153)



FOTO n° 24103 (edificio 34153)



FOTO n° 24129 (edificio 36660)



FOTO n° 24133 (edificio 36660)



FOTO n° 24105 (edificio 37674)







PESCIATINA

## Informazioni sulla Scheda

### Informazioni sulla Scheda

- **Data rilevazione** 19/09/2019
- **Località** SAN VITO
- **Denominazione** S.Vito\_Via Pesciatina\_2

## Informazioni sull'Edificio 7949

- **Usi prevalenti:** accessorio
- **Usi presenti:** accessorio

### Manufatti e altri edifici

- **Accessori:** garage

## Informazioni sull'Edificio 11635

- **Usi prevalenti:** accessorio
- **Usi presenti:** accessorio

### Manufatti e altri edifici

- **Accessori:** garage

## Informazioni sull'Edificio 15149

- **Usi prevalenti:** residenziale
- **Usi presenti:** residenziale permanente
- **Numero alloggi:** 1

### Edifici di impianto storico

- **Edifici con tipologie edilizie di base:** edifici con preminenza dei caratteri "in schiera"

## Informazioni sull'Edificio 17937

- **Usi prevalenti:** residenziale
- **Usi presenti:** residenziale permanente
- **Numero alloggi:** 1

### Edifici di impianto storico

- **Edifici con tipologie edilizie di base:** edifici con preminenza dei caratteri "in schiera"

## Informazioni sull'Edificio 30137

- **Usi prevalenti:** accessorio
- **Usi presenti:** accessorio

### Manufatti e altri edifici

- **Accessori:** ripostigli, rimessaggi, box

## Informazioni sull'Edificio 30820

- **Usi prevalenti:** non rilevabile

### Manufatti e altri edifici

- **Edifici con caratteri conformi all'edificato tradizionale e/o preesistente:** a carattere specialistico di matrice civile

## Informazioni sull'Edificio 31887

- **Uso prevalente:** residenziale
- **Usi presenti:** residenziale permanente
- **Numero alloggi:** 2

#### Edifici di impianto storico

- **Edifici con tipologie edilizie di base:** edifici con preminenza dei caratteri "in schiera"

---

## Informazioni sull'Edificato Minore 2124

### Tipo

**baracca, manufatto precario**





FOTO n° 23984 (edificio 7949)



FOTO n° 24007 (edificio 7949)



FOTO n° 23998 (edificio 11635)



FOTO n° 24009 (edificio 11635)



FOTO n° 23979 (edificio 15149)



FOTO n° 23981 (edificio 15149)



FOTO n° 23988 (edificio 15149)



FOTO n° 23983 (edificio 17937)



FOTO n° 23992 (edificio 17937)



FOTO n° 24000 (edificio 30137)



FOTO n° 24001 (edificio 30820)



FOTO n° 24003 (edificio 30820)



FOTO n° 24010 (edificio 30820)



FOTO n° 23993 (edificio 31887)



FOTO n° 23995 (edificio 31887)



FOTO n° 24004 (edificio 31887)



FOTO n° 24005 (edificio minore 2124)



Edifici associati alla Scheda:  
ID 5825 | ID 40424



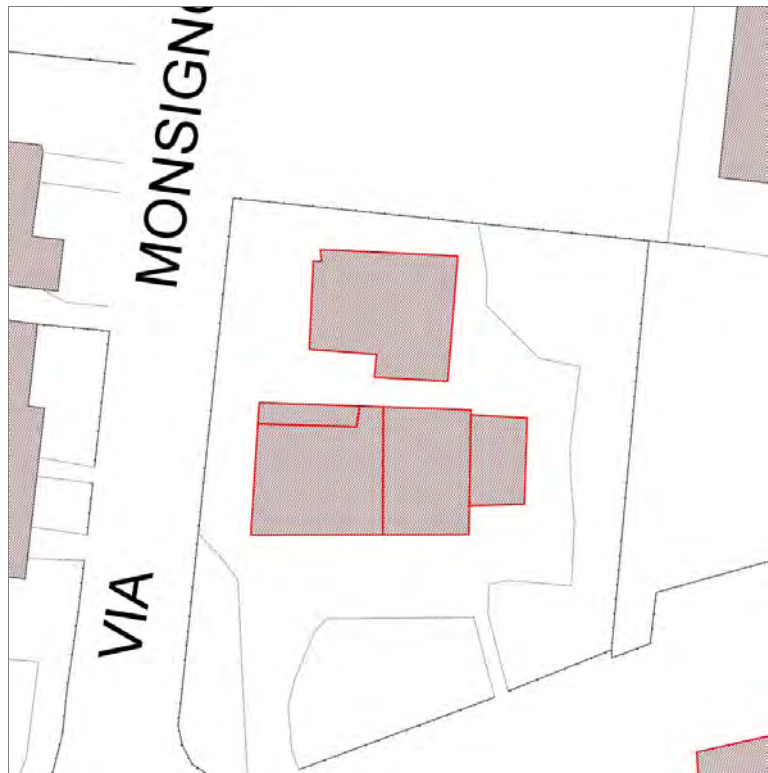

## Informazioni sulla Scheda

### Informazioni sulla Scheda

- **Data rilevazione** 19/09/2019
- **Località** SAN VITO
- **Denominazione** S.Vito\_Via Vecchia Pesciatina\_3

## Informazioni sull'Edificio 5825

- **Usi prevalenti:** residenziale
- **Usi presenti:** residenziale permanente
- **Numero alloggi:** 2

### Edifici di impianto storico

- **Edifici con tipologie edilizie di base:** edifici con preminenza dei caratteri "in schiera"

## Informazioni sull'Edificio 40424

- **Usi prevalenti:** accessorio
- **Usi presenti:** accessorio

### Manufatti e altri edifici

- **Accessori:** garage





FOTO n° 24011 (edificio 5825)



FOTO n° 24012 (edificio 5825)



FOTO n° 24013 (edificio 5825)



FOTO n° 24016 (edificio 5825)



FOTO n° 24019 (edificio 5825)



FOTO n° 24024 (edificio 5825)



FOTO n° 24037 (edificio 5825)



FOTO n° 24014 (edificio 40424)



FOTO n° 24017 (edificio 40424)



Edifici associati alla Scheda:

ID 34216 | ID 34217 | ID 34218 | ID 40878





## Informazioni sulla Scheda

### Informazioni sulla Scheda

- **Data rilevazione** 19/09/2019
- **Località** SAN VITO
- **Denominazione** S.Vito\_Via per Corte Lencini

## Informazioni sull'Edificio 34216

- **Usi prevalenti:** accessorio
- **Usi presenti:** accessorio

### Manufatti e altri edifici

- **Accessori:** ripostigli, rimessaggi, box

## Informazioni sull'Edificio 34217

- **Usi prevalenti:** residenziale
- **Usi presenti:** residenziale permanente
- **Numero alloggi:** 1

### Edifici di impianto storico

- **Edifici con tipologie edilizie di base:** edifici con preminenza dei caratteri "in schiera"

## Informazioni sull'Edificio 34218

- **Usi prevalenti:** non rilevabile

## Informazioni sull'Edificio 40878

- **Usi prevalenti:** residenziale
- **Usi presenti:** residenziale permanente
- **Numero alloggi:** 1

### Edifici di impianto storico

- **Edifici con tipologie edilizie di base:** edifici con preminenza dei caratteri "in schiera"

# Rilievi fotografici



FOTO n° 23610 (edificio 34216)



FOTO n° 23612 (edificio 34217)



FOTO n° 23617 (edificio 34217)



FOTO n° 23615 (edificio 34218)



FOTO n° 23607 (edificio 40878)



FOTO n° 23608 (edificio 40878)



FOTO n° 23614 (edificio 40878)



Edifici associati alla Scheda:

ID 7803 | ID 30389 | ID 31404 | ID 36834 | ID 42302







## Informazioni sulla Scheda

### Informazioni sulla Scheda

- **Data rilevazione** 19/09/2019
- **Località** SAN VITO
- **Denominazione** S.Vito\_Via Carlo Gianni

## Informazioni sull'Edificio 7803

- **Usò prevalente:** residenziale
- **Usi presenti:** residenziale permanente
- **Numero alloggi:** 2

### Edifici di impianto storico

- **Edifici con tipologie edilizie di base:** edifici con preminenza dei caratteri "in schiera"

## Informazioni sull'Edificio 30389

- **Usò prevalente:** non rilevabile

## Informazioni sull'Edificio 31404

- **Usò prevalente:** accessorio
- **Usi presenti:** accessorio

### Manufatti e altri edifici

- **Accessori:** altro

## Informazioni sull'Edificio 36834

- **Usò prevalente:** residenziale
- **Usi presenti:** residenziale permanente
- **Numero alloggi:** 1

### Edifici di impianto storico

- **Edifici con tipologie edilizie di base:** edilizia con tipologia incerta ottenuta per trasformazioni di edifici più antichi

## Informazioni sull'Edificio 42302

- **Usò prevalente:** accessorio
- **Usi presenti:** accessorio

### Manufatti e altri edifici

- **Accessori:** ripostigli, rimessaggi, box

# Rilievi fotografici



FOTO n° 23733 (edificio 7803)



FOTO n° 23735 (edificio 7803)



FOTO n° 23738 (edificio 7803)



FOTO n° 23730 (edificio 30389)



FOTO n° 23728 (edificio 31404)



FOTO n° 23740 (edificio 36834)



FOTO n° 23742 (edificio 36834)



FOTO n° 23744 (edificio 36834)



FOTO n° 23746 (edificio 42302)



Edificati Minori associati alla Scheda:  
ID 2838





---

## Informazioni sulla Scheda

---

### Informazioni sulla Scheda

- **Data rilevazione** 19/09/2019
- **Località** SAN VITO
- **Denominazione** S.Vito\_Via Carlo Gianni\_emnr

---

## Informazioni sull'Edificato Minore 2838

**Edifici associati alla Scheda:**

ID 6427 | ID 43928

**Edificati Minori associati alla Scheda:**

ID 2264

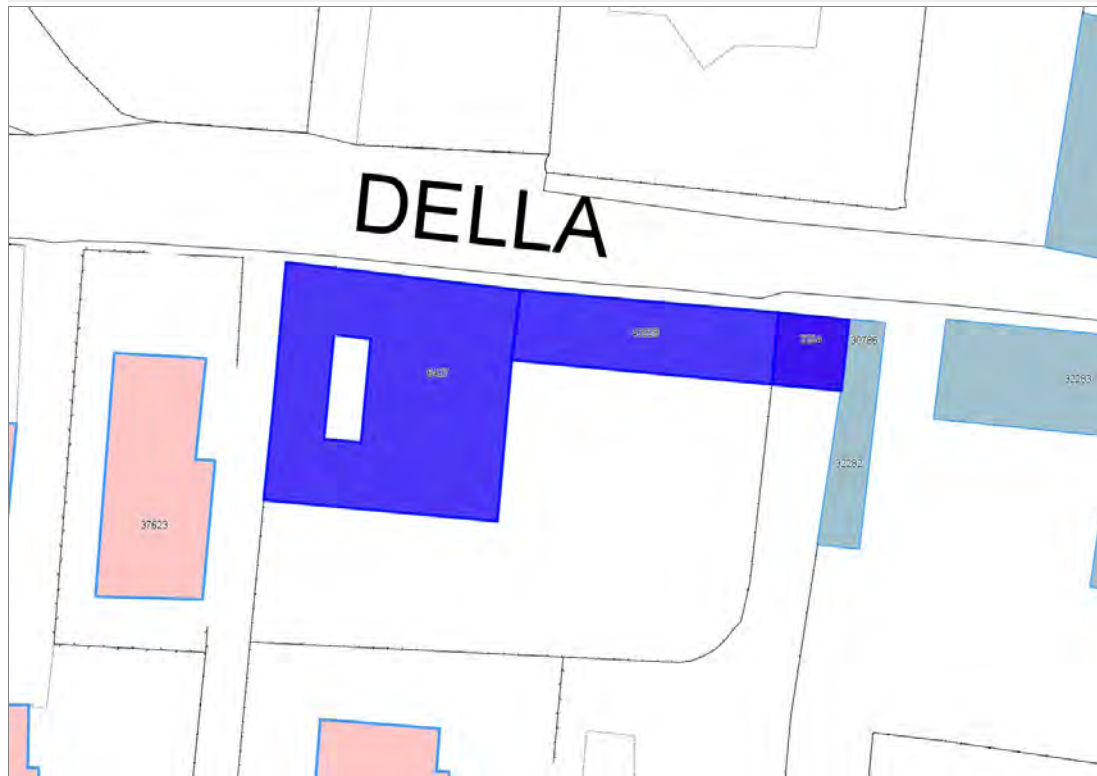





DELLA

## Informazioni sulla Scheda

### Informazioni sulla Scheda

- **Data rilevazione** 21/09/2019
- **Località** S.S. ANNUNZIATA
- **Denominazione** SS.Annunziata\_Via della Santissima Annunziata\_2

## Informazioni sull'Edificio 6427

- **Uso prevalente:** turistico-ricettivo
- **Usi presenti:** residenza turistico alberghiera

### Edifici di impianto storico

- **Edifici di matrice rurale:** casa padronale

## Informazioni sull'Edificio 43928

- **Uso prevalente:** turistico-ricettivo
- **Usi presenti:** residenza turistico alberghiera

### Edifici di impianto storico

- **Edifici di matrice rurale:** fienili, stalle, manufatti di rimessaggio, ecc.

## Informazioni sull'Edificato Minore 2264

Tipo  
tettoia



FOTO n° 25900 (edificio 6427)



FOTO n° 25901 (edificio 6427)

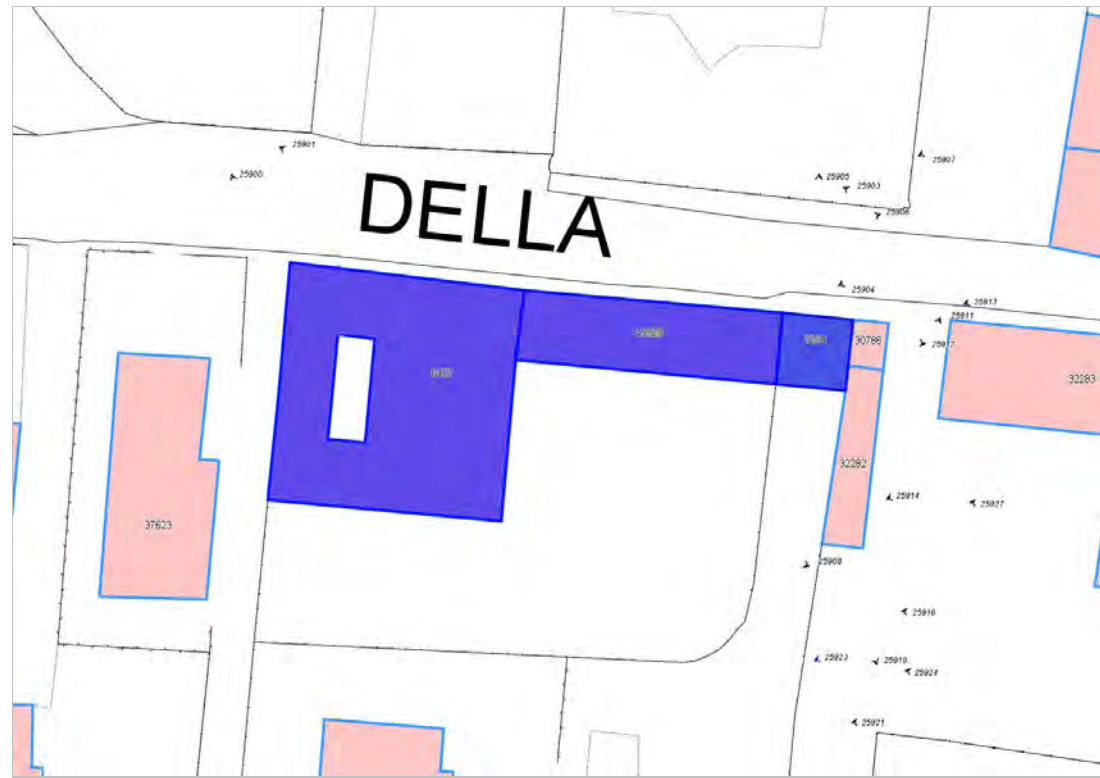

FOTO n° 25906 (edificio 6427)



FOTO n° 25908 (edificio 6427)



FOTO n° 25905 (edificato minore 2264)



**Edifici associati alla Scheda:**

ID 6992 | ID 6993 | ID 6994 | ID 14506 | ID 36550 | ID 42367 | ID 43927 | ID 44210 | ID 44211 |

**Edificati Minori associati alla Scheda:**

ID 2270 |

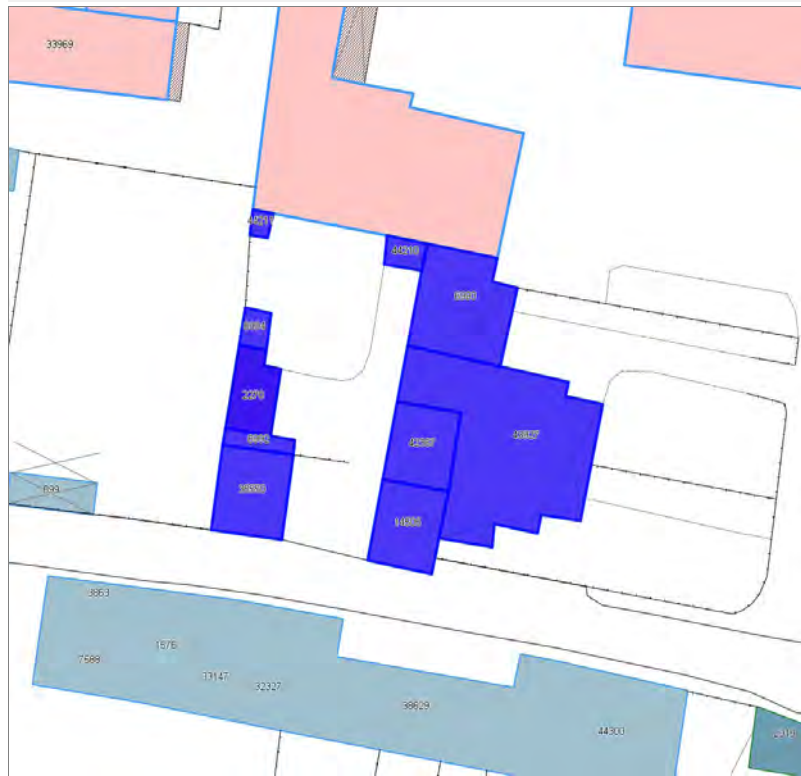



## Informazioni sulla Scheda

### Informazioni sulla Scheda

- **Data rilevazione** 21/09/2019
- **Località** S.S. ANNUNZIATA
- **Denominazione** SS.Annunziata\_Via della Santissima Annunziata\_3

## Informazioni sull'Edificio 6992

- **Usi prevalente:** accessorio
- **Usi presenti:** accessorio

### Manufatti e altri edifici

- **Accessori:** ripostigli, rimessaggi, box

## Informazioni sull'Edificio 6993

- **Usi prevalente:** residenziale
- **Usi presenti:** residenziale permanente
- **Numero alloggi:** 2

### Edifici di impianto storico

- **Edifici con tipologie edilizie di base:** edilizia con tipologia incerta ottenuta per trasformazioni di edifici più antichi

## Informazioni sull'Edificio 6994

- **Usi prevalente:** non rilevabile

## Informazioni sull'Edificio 14506

- **Usi prevalente:** residenziale
- **Usi presenti:** residenziale permanente
- **Numero alloggi:** 1

### Edifici di impianto storico

- **Edifici con tipologie edilizie di base:** edifici con preminenza dei caratteri "in schiera"

## Informazioni sull'Edificio 36550

- **Usi prevalente:** accessorio
- **Usi presenti:** accessorio

### Edifici di impianto storico

- **Edifici di matrice rurale:** fienili, stalle, manufatti di rimessaggio, ecc.

## Informazioni sull'Edificio 42367

- **Usi prevalente:** residenziale
- **Usi presenti:** residenziale permanente
- **Numero alloggi:** 1

### Edifici di impianto storico

- **Edifici con tipologie edilizie di base:** edifici con preminenza dei caratteri "in schiera"

## Informazioni sull'Edificio 43927

- **Usi prevalente:** residenziale
- **Usi presenti:** residenziale permanente

### Manufatti e altri edifici

- **Edifici con caratteri difforni all'edificato tradizionale e/o preesistente:** a carattere non specialistico (di base)

---

### Informazioni sull'Edificio 44210

- **Uso prevalente:** accessorio
  - **Usi presenti:** accessorio
- Manufatti e altri edifici**
- **Accessori:** ripostigli, rimessaggi, box

---

### Informazioni sull'Edificio 44211

- **Uso prevalente:** accessorio
  - **Usi presenti:** accessorio
- Manufatti e altri edifici**
- **Accessori:** ripostigli, rimessaggi, box

---

### Informazioni sull'Edificato Minore 2270

**Tipo**  
baracca, manufatto precario





FOTO n° 26012 (edificio 6992)



FOTO n° 25999 (edificio 6993)



FOTO n° 26000 (edificio 6993)



FOTO n° 26004 (edificio 6993)



FOTO n° 26005 (edificio 6993)



FOTO n° 26009 (edificio 6993)



FOTO n° 26011 (edificio 14506)



FOTO n° 25918 (edificio 36550)



FOTO n° 26007 (edificio 36550)



FOTO n° 26008 (edificio 36550)



FOTO n° 26013 (edificio 42367)



FOTO n° 26010 (edificio minore 2270)



Edifici associati alla Scheda:

ID 18406 | ID 32094 | ID 32531 | ID 43876





## Informazioni sulla Scheda

### Informazioni sulla Scheda

- **Data rilevazione** 23/09/2019
- **Località** SAN CASSIANO A VICO
- **Denominazione** S.Cassiano a Vico\_Via dei Marzi

## Informazioni sull'Edificio 18406

- **Usi prevalenti:** residenziale
- **Usi presenti:** residenziale permanente
- **Numero alloggi:** 2

### Manufatti e altri edifici

- **Edifici con caratteri conformi all'edificato tradizionale e/o preesistente:** a carattere non specialistico (di base)

## Informazioni sull'Edificio 32094

- **Usi prevalenti:** residenziale
- **Usi presenti:** residenziale permanente
- **Numero alloggi:** 1

### Edifici di impianto storico

- **Edifici di matrice rurale:** fienili, stalle, manufatti di rimessaggio, ecc.

## Informazioni sull'Edificio 32531

- **Usi prevalenti:** residenziale
- **Usi presenti:** residenziale permanente
- **Numero alloggi:** 1

### Manufatti e altri edifici

- **Edifici con caratteri conformi all'edificato tradizionale e/o preesistente:** a carattere non specialistico (di base)

## Informazioni sull'Edificio 43876

- **Usi prevalenti:** residenziale
- **Usi presenti:** residenziale permanente

### Edifici di impianto storico

- **Edifici con tipologie edilizie di base:** edifici con preminenza dei caratteri "in schiera"

# Rilievi fotografici



FOTO n° 27167 (edificio 18406)



FOTO n° 27169 (edificio 18406)



FOTO n° 27160 (edificio 32094)



FOTO n° 27164 (edificio 32094)



FOTO n° 27162 (edificio 32531)



FOTO n° 27172 (edificio 32531)



FOTO n° 27175 (edificio 32531)



FOTO n° 27165 (edificio 43876)





Edifici associati alla Scheda:

ID 10348 | ID 10349 | ID 43861 | ID 43862

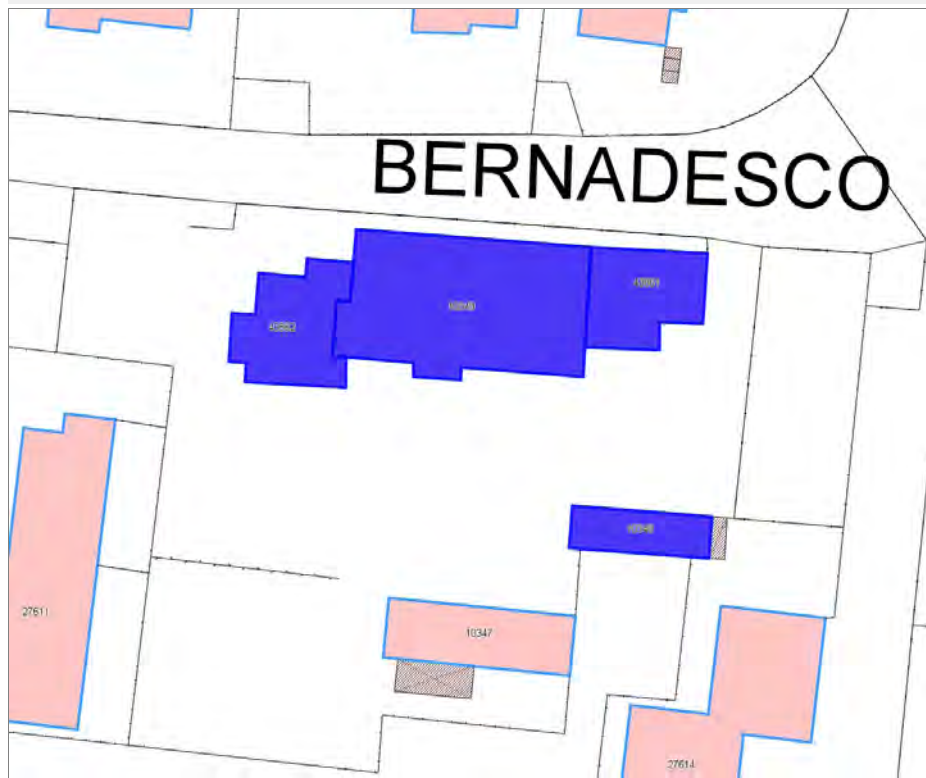

# BERNADESCO



## Informazioni sulla Scheda

### Informazioni sulla Scheda

- **Data rilevazione** 23/09/2019
- **Località** SAN CASSIANO A VICO
- **Denominazione** S.Cassiano a Vico\_Via Chiasso Bernadesco

## Informazioni sull'Edificio 10348

- **Uso prevalente:** residenziale
- **Usi presenti:** residenziale permanente
- **Numero alloggi:** 2

### Manufatti e altri edifici

- **Edifici con caratteri difforni all'edificato tradizionale e/o preesistente:** a carattere non specialistico (di base)

## Informazioni sull'Edificio 10349

- **Uso prevalente:** residenziale
- **Usi presenti:** somministrazione alimenti e bevande; residenziale permanente
- **Numero alloggi:** 3

### Edifici di impianto storico

- **Edifici con tipologie edilizie di base:** edifici con preminenza dei caratteri "in linea"

## Informazioni sull'Edificio 43861

- **Uso prevalente:** residenziale
- **Usi presenti:** somministrazione alimenti e bevande; residenziale permanente

### Manufatti e altri edifici

- **Edifici con caratteri difforni all'edificato tradizionale e/o preesistente:** a carattere non specialistico (di base)

## Informazioni sull'Edificio 43862

- **Uso prevalente:** residenziale
- **Usi presenti:** residenziale permanente

### Manufatti e altri edifici

- **Edifici con caratteri difforni all'edificato tradizionale e/o preesistente:** a carattere non specialistico (di base)



FOTO n° 26865 (edificio 10348)



FOTO n° 26859 (edificio 10349)

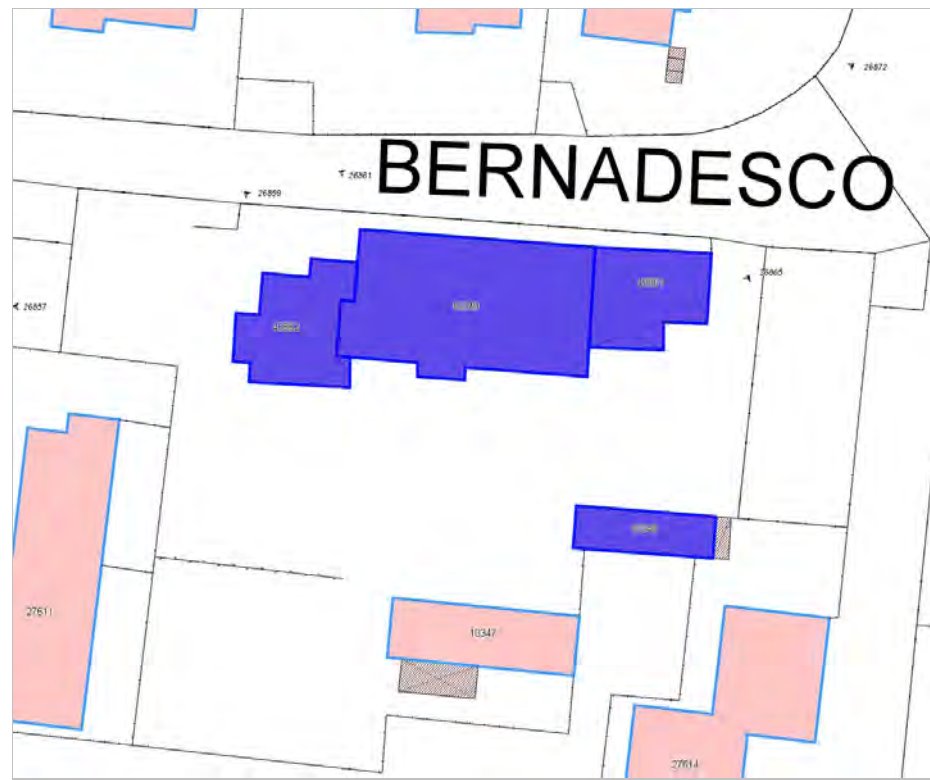

FOTO n° 26861 (edificio 10349)



FOTO n° 26869 (edificio 43861)



FOTO n° 26872 (edificio 43861)



FOTO n° 26857 (edificio 43862)



# Report Scheda Edifici agglomerato storico S.Maria a Colle\_Via del Burlamacco\_2 N°201

## Edifici associati alla Scheda:

ID 3678 | ID 11471 | ID 18564 | ID 18595 | ID 19041 | ID 20698 | ID 21791 | ID 25763 | ID 27707 | ID 28728 | ID 34667 | ID 36257 | ID 37644 | ID 38445

## Edificati Minori associati alla Scheda:

ID 519 | ID 520 | ID 521





## Informazioni sulla Scheda

### Informazioni sulla Scheda

- **Data rilevazione** 24/09/2019
- **Località** SANTA MARIA A COLLE
- **Denominazione** S.Maria a Colle\_Via del Burlamacco\_2

## Informazioni sull'Edificio 3678

- **Usi prevalenti:** residenziale
- **Usi presenti:** residenziale permanente

### Edifici di impianto storico

- **Edifici di matrice rurale:** casa colonica isolata

## Informazioni sull'Edificio 11471

- **Usi prevalenti:** accessorio
- **Usi presenti:** dismesso

### Manufatti e altri edifici

- **Accessori:** ripostigli, rimessaggi, box

## Informazioni sull'Edificio 18564

- **Usi prevalenti:** accessorio
- **Usi presenti:** accessorio

### Manufatti e altri edifici

- **Accessori:** ripostigli, rimessaggi, box

## Informazioni sull'Edificio 18595

- **Usi prevalenti:** residenziale
- **Usi presenti:** residenziale permanente

### Manufatti e altri edifici

- **Edifici con caratteri conformi all'edificato tradizionale e/o preesistente:** a carattere non specialistico (di base)

## Informazioni sull'Edificio 19041

- **Usi prevalenti:** non in uso
- **Usi presenti:** non in uso

### Edifici di impianto storico

- **Edifici di matrice rurale:** fienili, stalle, manufatti di rimessaggio, ecc.

## Informazioni sull'Edificio 20698

- **Usi prevalenti:** non in uso
- **Usi presenti:** non in uso

### Edifici di impianto storico

- **Edifici di matrice rurale:** fienili, stalle, manufatti di rimessaggio, ecc.

## Informazioni sull'Edificio 21791



- **Uso prevalente:** non in uso
- **Usi presenti:** non in uso

#### Edifici di impianto storico

- **Edifici di matrice rurale:** fienili, stalle, manufatti di rimessaggio, ecc.

### Informazioni sull'Edificio 25763

- **Uso prevalente:** residenziale
- **Usi presenti:** residenziale permanente

#### Edifici di impianto storico

- **Edifici con tipologie edilizie di base:** edifici con preminenza dei caratteri "in schiera"

### Informazioni sull'Edificio 27707

- **Uso prevalente:** residenziale
- **Usi presenti:** residenziale permanente

#### Edifici di impianto storico

- **Edifici con tipologie edilizie di base:** edifici con preminenza dei caratteri "in schiera"

### Informazioni sull'Edificio 28728

- **Uso prevalente:** accessorio
- **Usi presenti:** accessorio

#### Manufatti e altri edifici

- **Accessori:** ripostigli, rimessaggi, box

### Informazioni sull'Edificio 34667

- **Uso prevalente:** non in uso
- **Usi presenti:** non in uso

#### Edifici di impianto storico

- **Edifici con tipologie edilizie di base:** edifici con preminenza dei caratteri "in schiera"

### Informazioni sull'Edificio 36257

- **Uso prevalente:** non in uso
- **Usi presenti:** non in uso

#### Edifici di impianto storico

- **Edifici di matrice rurale:** fienili, stalle, manufatti di rimessaggio, ecc.

### Informazioni sull'Edificio 37644

- **Uso prevalente:** residenziale
- **Usi presenti:** residenziale permanente

#### Edifici di impianto storico

- **Edifici con tipologie edilizie di base:** edifici con preminenza dei caratteri "in schiera"

### Informazioni sull'Edificio 38445

- **Uso prevalente:** residenziale
- **Usi presenti:** residenziale permanente
- **Numero alloggi:** 1

#### Edifici di impianto storico

- **Edifici con tipologie edilizie di base:** edifici con preminenza dei caratteri "in linea"

### Informazioni sull'Edificato Minore 519

#### Tipo

baracca, manufatto precario

### Informazioni sull'Edificato Minore 520

#### Tipo

baracca, manufatto precario

### Informazioni sull'Edificato Minore 521

#### Tipo

tendone pressurizzato

# Rilievi fotografici



FOTO n° 34807 (scheda)



FOTO n° 34808 (scheda)



FOTO n° 34809 (scheda)



FOTO n° 6638 (edificio 3678)



FOTO n° 6639 (edificio 3678)



FOTO n° 6647 (edificio 11471)



FOTO n° 6651 (edificio 11471)



FOTO n° 6640 (edificio 18564)



FOTO n° 6641 (edificio 18595)



FOTO n° 6642 (edificio 18595)



FOTO n° 6687 (edificio 21791)



FOTO n° 6689 (edificio 21791)



FOTO n° 6653 (edificio 25763)



FOTO n° 6680 (edificio 25763)



FOTO n° 6643 (edificio 27707)



FOTO n° 6649 (edificio 27707)



FOTO n° 6655 (edificio 27707)

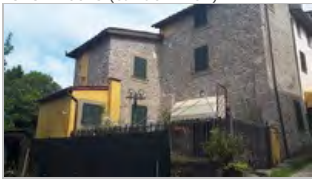

FOTO n° 6660 (edificio 27707)



FOTO n° 6661 (edificio 27707)



FOTO n° 6663 (edificio 27707)



FOTO n° 6686 (edificio 27707)



FOTO n° 6681 (edificio 28728)



FOTO n° 6682 (edificio 28728)



FOTO n° 6675 (edificio 34667)



FOTO n° 6677 (edificio 34667)



FOTO n° 6679 (edificio 34667)



FOTO n° 6652 (edificio 36257)



FOTO n° 6684 (edificio 36257)



FOTO n° 6654 (edificio 37644)



FOTO n° 6685 (edificio 37644)



FOTO n° 6690 (edificio 37644)



FOTO n° 6644 (edificio 38445)



FOTO n° 6664 (edificio 38445)



FOTO n° 6665 (edificio 38445)



FOTO n° 6666 (edificio 38445)



FOTO n° 6648 (edificato minore 519)



FOTO n° 6650 (edificato minore 519)

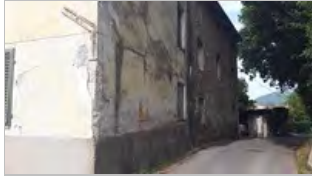

FOTO n° 6678 (edificato minore 520)



FOTO n° 6691 (edificato minore 520)



FOTO n° 6692 (edificato minore 520)



FOTO n° 6688 (edificato minore 521)





**Edifici associati alla Scheda:**  
ID 271 | ID 11315 | ID 22972 | ID 25780 |

**Edificati Minori associati alla Scheda:**  
ID 526 | ID 527 | ID 528 |







## Informazioni sulla Scheda

### Informazioni sulla Scheda

- **Data rilevazione** 24/09/2019
- **Località** SANTA MARIA A COLLE
- **Denominazione** S.Maria a Colle\_Via Vecchia della Chiesa

## Informazioni sull'Edificio 271

- **Usi prevalenti:** di servizio
- **Usi presenti:** culto

### Edifici di impianto storico

- **Edifici a carattere specialistico:** religiosa chiese e campanili

## Informazioni sull'Edificio 11315

- **Usi prevalenti:** di servizio
- **Usi presenti:** ricreativo

### Manufatti e altri edifici

- **Edifici con caratteri difforni all'edificato tradizionale e/o preesistente:** a carattere non specialistico (di base)

## Informazioni sull'Edificio 22972

- **Usi prevalenti:** di servizio
- **Usi presenti:** istruzione di base

### Manufatti e altri edifici

- **Edifici con caratteri conformi all'edificato tradizionale e/o preesistente:** a carattere specialistico

## Informazioni sull'Edificio 25780

- **Usi prevalenti:** residenziale
- **Usi presenti:** residenziale permanente
- **Numero alloggi:** 1

### Edifici di impianto storico

- **Edifici con tipologie edilizie di base:** edilizia con tipologia incerta ottenuta per trasformazioni di edifici più antichi

## Informazioni sull'Edificato Minore 526

Tipo  
tettoia

## Informazioni sull'Edificato Minore 527

Tipo  
baracca, manufatto precario

## Informazioni sull'Edificato Minore 528

Tipo  
tettoia

## Rilievi fotografici



FOTO n° 34814 (scheda)



FOTO n° 34815 (scheda)

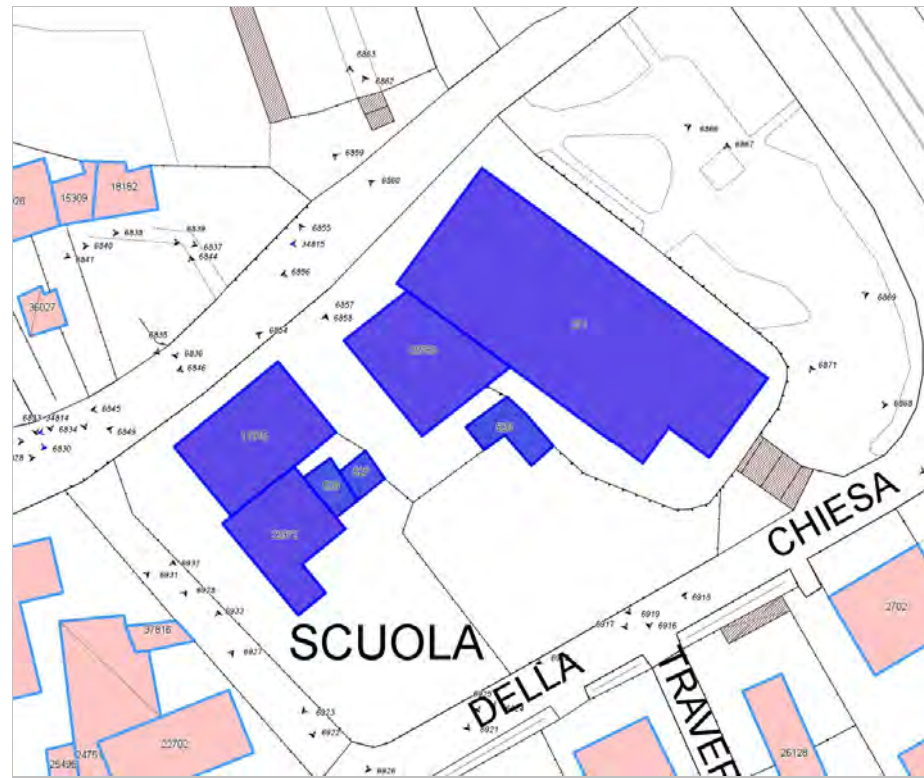

FOTO n° 6856 (edificio 271)



FOTO n° 6859 (edificio 271)



FOTO n° 6860 (edificio 271)



FOTO n° 6861 (edificio 271)



FOTO n° 6862 (edificio 271)



FOTO n° 6866 (edificio 271)



FOTO n° 6867 (edificio 271)



FOTO n° 6868 (edificio 271)



FOTO n° 6869 (edificio 271)



FOTO n° 6870 (edificio 271)



FOTO n° 6916 (edificio 271)



FOTO n° 6923 (edificio 271)



FOTO n° 6844 (edificio 11315)



FOTO n° 6845 (edificio 11315)



FOTO n° 6849 (edificio 11315)



FOTO n° 6857 (edificio 11315)



FOTO n° 6858 (edificio 11315)



FOTO n° 6920 (edificio 22972)



FOTO n° 6921 (edificio 22972)



FOTO n° 6922 (edificio 22972)



FOTO n° 6846 (edificio 25780)



FOTO n° 6854 (edificio 25780)



FOTO n° 6855 (edificio 25780)



FOTO n° 6863 (edificio 25780)



FOTO n° 6919 (edificio 25780)



FOTO n° 6917 (edificato minore 526)



FOTO n° 6925 (edificato minore 527)



FOTO n° 6924 (edificato minore 528)





Edificati Minori associati alla Scheda:

ID 3027 | ID 3028 |





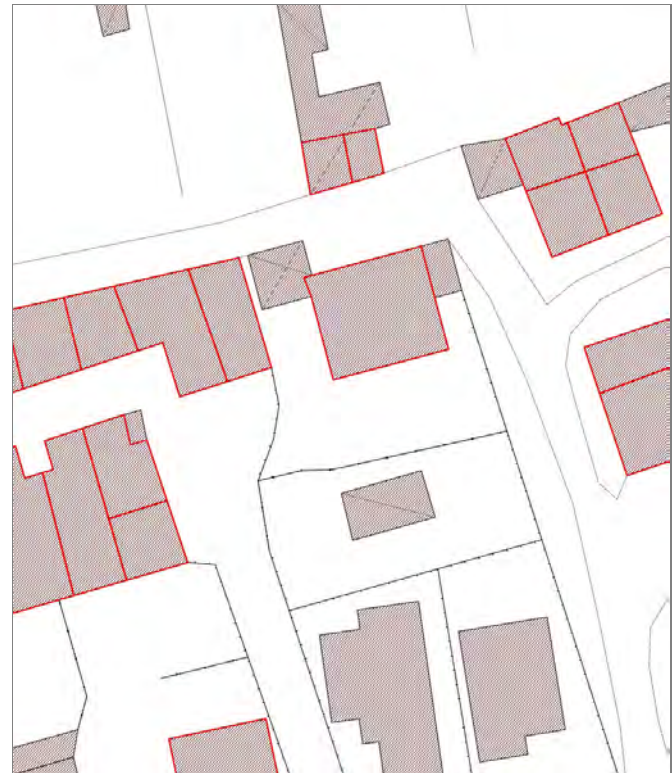

## Informazioni sulla Scheda

### Informazioni sulla Scheda

- **Data rilevazione** 25/09/2019
- **Non rilevabile:** Non accessibile
- **Località** SANTA MARIA A COLLE
- **Denominazione** S.Maria a Colle\_Via della Torre\_emnr

## Informazioni sull'Edificato Minore 3027

## Informazioni sull'Edificato Minore 3028

# Report Scheda Edifici agglomerato storico S.Alessio\_Via di Sant'Alessio\_1 N°204

## Edifici associati alla Scheda:

ID 267 | ID 6622 | ID 6623 | ID 6624 | ID 11437 | ID 14307 | ID 19318 | ID 19319 | ID 22804 | ID 35328 | ID 35731 | ID 38475





## Informazioni sulla Scheda

### Informazioni sulla Scheda

- **Data rilevazione** 25/09/2019
- **Località** SANT'ALESSIO
- **Denominazione** S.Alessio\_Via di Sant'Alessio\_1

## Informazioni sull'Edificio 267

- **Uso prevalente:** residenziale
- **Usi presenti:** residenziale permanente
- **Numero alloggi:** 2

### Edifici di impianto storico

- **Edifici con tipologie edilizie di base:** edifici con preminenza dei caratteri "in linea"

## Informazioni sull'Edificio 6622

- **Uso prevalente:** non rilevabile
- **Usi presenti:** non rilevabile

### Manufatti e altri edifici

- **Accessori:** ripostigli, rimessaggi, box

## Informazioni sull'Edificio 6623

- **Uso prevalente:** non rilevabile
- **Usi presenti:** non rilevabile

### Edifici di impianto storico

- **Edifici di matrice rurale:** fienili, stalle, manufatti di rimessaggio, ecc.

## Informazioni sull'Edificio 6624

- **Uso prevalente:** residenziale
- **Usi presenti:** residenziale permanente
- **Numero alloggi:** 3

### Edifici di impianto storico

- **Edifici con tipologie edilizie di base:** edifici con preminenza dei caratteri "in linea"

## Informazioni sull'Edificio 11437

- **Uso prevalente:** residenziale
- **Usi presenti:** residenziale permanente

### Edifici di impianto storico

- **Edifici con tipologie edilizie di base:** edifici con preminenza dei caratteri "in linea"

## Informazioni sull'Edificio 14307

- **Uso prevalente:** residenziale
- **Usi presenti:** residenziale permanente

### Edifici di impianto storico

- **Edifici con tipologie edilizie di base:** edifici con preminenza dei caratteri "in linea"

## Informazioni sull'Edificio 19318

- **Uso prevalente:** non rilevabile
- **Usi presenti:** non rilevabile

#### Manufatti e altri edifici

- **Accessori:** ripostigli, rimessaggi, box

---

### Informazioni sull'Edificio 19319

- **Uso prevalente:** non rilevabile

---

### Informazioni sull'Edificio 22804

- **Uso prevalente:** non rilevabile
- **Usi presenti:** non rilevabile

#### Edifici di impianto storico

- **Edifici di matrice rurale:** fienili, stalle, manufatti di rimessaggio, ecc.

---

### Informazioni sull'Edificio 35328

- **Uso prevalente:** non rilevabile

---

### Informazioni sull'Edificio 35731

- **Uso prevalente:** non rilevabile
- **Usi presenti:** non rilevabile

#### Edifici di impianto storico

- **Edifici di matrice rurale:** fienili, stalle, manufatti di rimessaggio, ecc.

---

### Informazioni sull'Edificio 38475

- **Uso prevalente:** non rilevabile
- **Usi presenti:** non rilevabile

#### Manufatti e altri edifici

- **Accessori:** ripostigli, rimessaggi, box

# Rilievi fotografici



FOTO n° 34849 (edificio 267)



FOTO n° 34854 (edificio 267)



FOTO n° 34852 (edificio 6624)



FOTO n° 34846 (edificio 6624)



FOTO n° 34848 (edificio 6624)



FOTO n° 34853 (edificio 6624)



FOTO n° 34845 (edificio 11437)



FOTO n° 34850 (edificio 11437)



FOTO n° 34844 (edificio 14307)



FOTO n° 34851 (edificio 14307)





Edificati Minori associati alla Scheda:  
ID 3041 | ID 3042

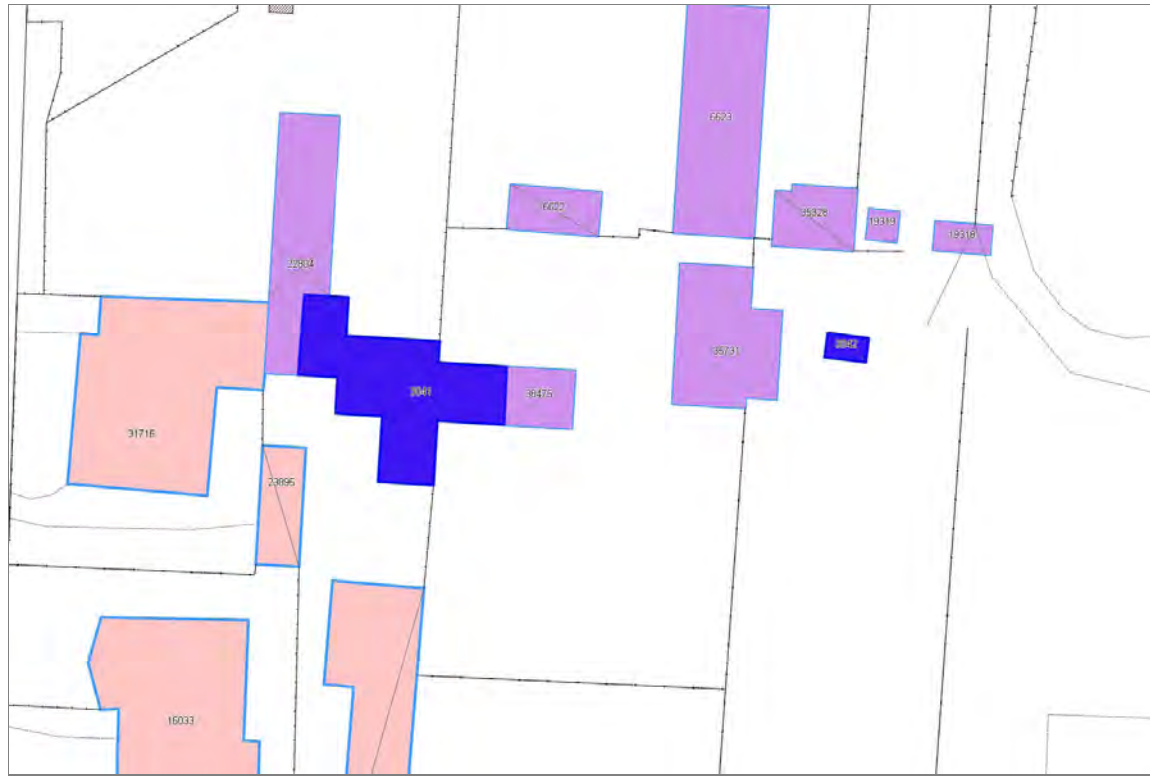



---

### Informazioni sulla Scheda

---

#### Informazioni sulla Scheda

- **Data rilevazione** 25/09/2019
- **Non rilevabile:** non accessibile
- **Località** SANT'ALESSIO
- **Denominazione** S.Alessio\_Via di Sant'Alessio\_1\_emnr

---

### Informazioni sull'Edificato Minore 3041

---

### Informazioni sull'Edificato Minore 3042

**Edifici associati alla Scheda:**

ID 1984 | ID 3033 | ID 8108 | ID 13026 | ID 15390 | ID 18241 | ID 20866 | ID 27637 | ID 37336 | ID 39034 | ID 42593





## Informazioni sulla Scheda

### Informazioni sulla Scheda

- **Data rilevazione** 25/09/2019
- **Località** SANT'ALESSIO
- **Denominazione** S.Alessio\_Via di Sant'Alessio\_2

## Informazioni sull'Edificio 1984

- **Uso prevalente:** residenziale
- **Usi presenti:** residenziale permanente
- **Numero alloggi:** 2

### Edifici di impianto storico

- **Edifici con tipologie edilizie di base:** edifici con preminenza dei caratteri "in schiera"

## Informazioni sull'Edificio 3033

- **Uso prevalente:** residenziale
- **Usi presenti:** residenziale permanente
- **Numero alloggi:** 1

### Manufatti e altri edifici

- **Edifici con caratteri conformi all'edificato tradizionale e/o preesistente:** a carattere non specialistico (di base)

## Informazioni sull'Edificio 8108

- **Uso prevalente:** residenziale
- **Usi presenti:** residenziale permanente
- **Numero alloggi:** 1

### Edifici di impianto storico

- **Edifici con tipologie edilizie di base:** edifici con preminenza dei caratteri "in schiera"

## Informazioni sull'Edificio 13026

- **Uso prevalente:** residenziale
- **Usi presenti:** accessorio; residenziale saltuario
- **Numero alloggi:** 1

### Edifici di impianto storico

- **Edifici con tipologie edilizie di base:** edilizia con tipologia incerta ottenuta per trasformazioni di edifici più antichi

## Informazioni sull'Edificio 15390

- **Uso prevalente:** residenziale
- **Usi presenti:** residenziale permanente

### Edifici di impianto storico

- **Edifici di matrice rurale:** fienili, stalle, manufatti di rimessaggio, ecc.

## Informazioni sull'Edificio 18241

- **Uso prevalente:** residenziale
- **Usi presenti:** residenziale permanente

### Edifici di impianto storico

- **Edifici con tipologie edilizie di base:** edifici con preminenza dei caratteri "in schiera"

## Informazioni sull'Edificio 20866

- **Uso prevalente:** residenziale
- **Usi presenti:** residenziale permanente
- **Numero alloggi:** 1

### Edifici di impianto storico

- **Edifici di matrice rurale:** fienili, stalle, manufatti di rimessaggio, ecc.

## Informazioni sull'Edificio 27637

- **Uso prevalente:** accessorio
- **Usi presenti:** accessorio

### Edifici di impianto storico

- **Edifici di matrice rurale:** fienili, stalle, manufatti di rimessaggio, ecc.

## Informazioni sull'Edificio 37336

- **Uso prevalente:** accessorio
- **Usi presenti:** accessorio

### Edifici di impianto storico

- **Edifici di matrice rurale:** fienili, stalle, manufatti di rimessaggio, ecc.

## Informazioni sull'Edificio 39034

- **Uso prevalente:** residenziale
- **Usi presenti:** residenziale permanente
- **Numero alloggi:** 1

### Edifici di impianto storico

- **Edifici con tipologie edilizie di base:** edifici con preminenza dei caratteri "in schiera"

## Informazioni sull'Edificio 42593

- **Uso prevalente:** accessorio
- **Usi presenti:** accessorio

### Manufatti e altri edifici

- **Accessori:** ripostigli, rimessaggi, box

## Rilievi fotografici





FOTO n° 35059 (edificio 1984)



FOTO n° 35060 (edificio 1984)



FOTO n° 35058 (edificio 3033)



FOTO n° 35063 (edificio 8108)



FOTO n° 35062 (edificio 8108)



FOTO n° 35057 (edificio 13026)



FOTO n° 35012 (edificio 15390)



FOTO n° 35014 (edificio 15390)



FOTO n° 35052 (edificio 20866)



FOTO n° 35054 (edificio 20866)



FOTO n° 35065 (edificio 20866)



FOTO n° 35053 (edificio 27637)



FOTO n° 35055 (edificio 27637)



FOTO n° 35056 (edificio 37336)



FOTO n° 35061 (edificio 37336)



FOTO n° 35064 (edificio 39034)



FOTO n° 35015 (edificio 42593)



**Edifici associati alla Scheda:**  
ID 11361 | ID 20667 | ID 41360 | ID 42603 | ID 42604

**Edificati Minori associati alla Scheda:**  
ID 3108





## Informazioni sulla Scheda

### Informazioni sulla Scheda

- **Data rilevazione** 25/09/2019
- **Località** SANT'ALESSIO
- **Denominazione** S.Alessio\_Via di Sant'Alessio traversa IV

## Informazioni sull'Edificio 11361

- **Usi prevalenti:** residenziale
- **Usi presenti:** residenziale permanente

### Edifici di impianto storico

- **Edifici di matrice rurale:** casa colonica isolata

## Informazioni sull'Edificio 20667

- **Usi prevalenti:** residenziale
- **Usi presenti:** residenziale permanente

### Edifici di impianto storico

- **Edifici con tipologie edilizie di base:** edifici con preminenza dei caratteri "in schiera"

## Informazioni sull'Edificio 41360

- **Usi prevalenti:** residenziale
- **Usi presenti:** residenziale permanente
- **Numero alloggi:** 2

### Edifici di impianto storico

- **Edifici con tipologie edilizie di base:** edifici con preminenza dei caratteri "in schiera"

## Informazioni sull'Edificio 42603

- **Usi prevalenti:** residenziale
- **Usi presenti:** residenziale permanente

### Edifici di impianto storico

- **Edifici di matrice rurale:** fienili, stalle, manufatti di rimessaggio, ecc.

## Informazioni sull'Edificio 42604

- **Usi prevalenti:** accessorio
- **Usi presenti:** accessorio

### Manufatti e altri edifici

- **Accessori:** garage

## Informazioni sull'Edificato Minore 3108

# Rilievi fotografici



FOTO n° 35067 (edificio 11361)



FOTO n° 35069 (edificio 11361)



FOTO n° 35074 (edificio 11361)



FOTO n° 35076 (edificio 11361)



FOTO n° 35071 (edificio 20667)



FOTO n° 35070 (edificio 41360)

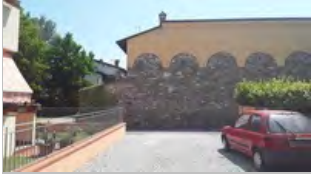

FOTO n° 35072 (edificio 42603)



FOTO n° 35075 (edificio 42604)





Edificati Minori associati alla Scheda:

ID 363 ID 364





---

## Informazioni sulla Scheda

---

### Informazioni sulla Scheda

- **Data rilevazione** 26/09/2019
- **Non rilevabile:** Non accessibile
- **Località** NOZZANO SAN PIETRO
- **Denominazione** Nozzano San Pietro\_Via di Balbano\_emnr

---

## Informazioni sull'Edificato Minore 363

---

## Informazioni sull'Edificato Minore 364

Edifici associati alla Scheda:

ID 4570 | ID 28013 | ID 35876





## Informazioni sulla Scheda

### Informazioni sulla Scheda

- **Data rilevazione** 26/09/2019
- **Località** NOZZANO SAN PIETRO
- **Denominazione** Nozzano S.Pietro\_Via dei Frasconi

## Informazioni sull'Edificio 4570

- **Uso prevalente:** residenziale
- **Usi presenti:** residenziale permanente
- **Numero alloggi:** 1

### Edifici di impianto storico

- **Edifici di matrice rurale:** casa padronale

## Informazioni sull'Edificio 28013

- **Uso prevalente:** residenziale
- **Usi presenti:** accessorio; residenziale permanente

### Edifici di impianto storico

- **Edifici con tipologie edilizie di base:** edilizia con tipologia incerta ottenuta per trasformazioni di edifici più antichi

## Informazioni sull'Edificio 35876

- **Uso prevalente:** residenziale
- **Usi presenti:** residenziale permanente
- **Numero alloggi:** 1

### Edifici di impianto storico

- **Edifici di matrice rurale:** fienili, stalle, manufatti di rimessaggio, ecc.

# Rilievi fotografici



FOTO n° 35438 (scheda)



FOTO n° 35439 (scheda)



FOTO n° 35441 (scheda)



FOTO n° 4403 (edificio 4570)



FOTO n° 4404 (edificio 4570)



FOTO n° 4405 (edificio 4570)



FOTO n° 4269 (edificio 28013)



FOTO n° 4270 (edificio 28013)



FOTO n° 4406 (edificio 28013)



FOTO n° 4407 (edificio 28013)



FOTO n° 4268 (edificio 35876)



FOTO n° 4271 (edificio 35876)



FOTO n° 4408 (edificio 35876)



FOTO n° 4409 (edificio 35876)





Edifici associati alla Scheda:

ID 14550 | ID 14551 | ID 39832 | ID 43794 | ID 43795





## Informazioni sulla Scheda

### Informazioni sulla Scheda

- **Data rilevazione** 27/09/2019
- **Località** SAN CASSIANO A VICO
- **Denominazione** S.Cassiano a Vico\_Via Muletto

## Informazioni sull'Edificio 14550

- **Usi prevalenti:** accessorio
- **Usi presenti:** accessorio

### Manufatti e altri edifici

- **Accessori:** ripostigli, rimessaggi, box

## Informazioni sull'Edificio 14551

- **Usi prevalenti:** residenziale
- **Usi presenti:** residenziale permanente
- **Numero alloggi:** 2

### Edifici di impianto storico

- **Edifici con tipologie edilizie di base:** edilizia con tipologia incerta ottenuta per trasformazioni di edifici più antichi

## Informazioni sull'Edificio 39832

- **Usi prevalenti:** residenziale
- **Usi presenti:** residenziale permanente
- **Numero alloggi:** 2

### Edifici di impianto storico

- **Edifici con tipologie edilizie di base:** edifici con preminenza dei caratteri "in linea"

## Informazioni sull'Edificio 43794

- **Usi prevalenti:** accessorio
- **Usi presenti:** accessorio

### Edifici di impianto storico

- **Edifici di matrice rurale:** fienili, stalle, manufatti di rimessaggio, ecc.

## Informazioni sull'Edificio 43795

- **Usi prevalenti:** accessorio
- **Usi presenti:** accessorio

### Manufatti e altri edifici

- **Accessori:** altro



FOTO n° 35583 (edificio 14550)



FOTO n° 35580 (edificio 14551)



FOTO n° 35582 (edificio 14551)



FOTO n° 35670 (edificio 14551)



FOTO n° 35672 (edificio 14551)



FOTO n° 35565 (edificio 39832)



FOTO n° 35578 (edificio 39832)



FOTO n° 35671 (edificio 39832)



Edifici associati alla Scheda:

ID 4066 | ID 4623 | ID 34193 | ID 36673 |

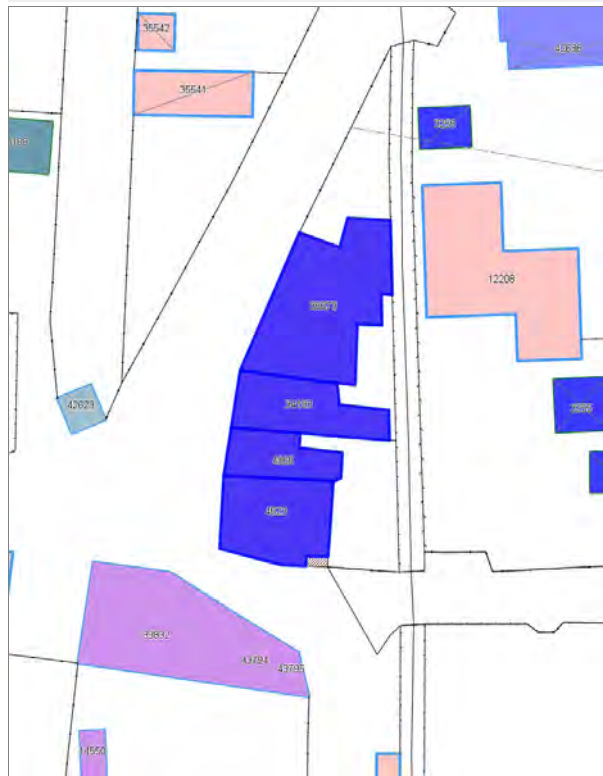

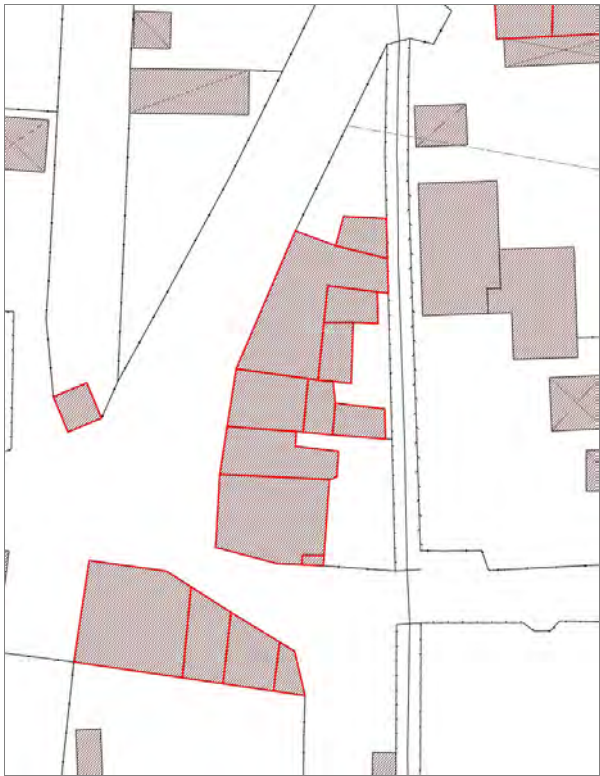

## Informazioni sulla Scheda

### Informazioni sulla Scheda

- **Data rilevazione** 27/09/2019
- **Località** SAN CASSIANO A VICO
- **Denominazione** S.Cassiano a Vico\_Via delle Ville\_5

## Informazioni sull'Edificio 4066

- **Usi prevalenti:** residenziale
- **Usi presenti:** residenziale permanente
- **Numero alloggi:** 1

### Edifici di impianto storico

- **Edifici con tipologie edilizie di base:** edifici con preminenza dei caratteri "in schiera"

## Informazioni sull'Edificio 4623

- **Usi prevalenti:** residenziale
- **Usi presenti:** residenziale permanente
- **Numero alloggi:** 3

### Edifici di impianto storico

- **Edifici con tipologie edilizie di base:** edifici con preminenza dei caratteri "in schiera"

## Informazioni sull'Edificio 34193

- **Usi prevalenti:** residenziale
- **Usi presenti:** residenziale permanente
- **Numero alloggi:** 1

### Edifici di impianto storico

- **Edifici con tipologie edilizie di base:** edifici con preminenza dei caratteri "in schiera"

## Informazioni sull'Edificio 36673

- **Usi prevalenti:** residenziale
- **Usi presenti:** residenziale permanente
- **Numero alloggi:** 2

### Edifici di impianto storico

- **Edifici con tipologie edilizie di base:** edifici con preminenza dei caratteri "in linea"





FOTO n° 35567 (edificio 4066)



FOTO n° 35569 (edificio 4623)



FOTO n° 35576 (edificio 4623)



FOTO n° 35559 (edificio 34193)



FOTO n° 35577 (edificio 34193)



FOTO n° 35558 (edificio 36673)



FOTO n° 35591 (edificio 36673)



**Edifici associati alla Scheda:**

ID 5952 | ID 11638 | ID 23923 | ID 23924 | ID 24342 | ID 27964

**Edificati Minori associati alla Scheda:**

ID 3318 | ID 3319





## Informazioni sulla Scheda

### Informazioni sulla Scheda

- **Data rilevazione** 28/09/2019
- **Località** SANT'ANNA
- **Denominazione** S.Anna\_Via Giacomo Puccini\_5

## Informazioni sull'Edificio 5952

- **Usi prevalente:** residenziale
- **Usi presenti:** esercizi di vicinato; residenziale permanente
- **Numero alloggi:** 2

### Edifici di impianto storico

- **Edifici con tipologie edilizie di base:** edifici con preminenza dei caratteri "in linea"

## Informazioni sull'Edificio 11638

- **Usi prevalente:** residenziale
- **Usi presenti:** pubblico

### Manufatti e altri edifici

- **Edifici con caratteri difforni all'edificato tradizionale e/o preesistente:** a carattere non specialistico (di base)

## Informazioni sull'Edificio 23923

- **Usi prevalente:** accessorio
- **Usi presenti:** non in uso

### Manufatti e altri edifici

- **Accessori:** ripostigli, rimessaggi, box

## Informazioni sull'Edificio 23924

- **Usi prevalente:** residenziale
- **Usi presenti:** esercizi di vicinato; somministrazione alimenti e bevande; residenziale permanente
- **Numero alloggi:** 1

### Edifici di impianto storico

- **Edifici con tipologie edilizie di base:** edifici con preminenza dei caratteri "in linea"

## Informazioni sull'Edificio 24342

- **Usi prevalente:** residenziale
- **Usi presenti:** residenziale permanente
- **Numero alloggi:** 1

### Edifici di impianto storico

- **Edifici con tipologie edilizie di base:** edifici con preminenza dei caratteri "in schiera"

## Informazioni sull'Edificio 27964

- **Usi prevalente:** residenziale
- **Usi presenti:** accessorio; residenziale permanente

### Manufatti e altri edifici

- **Edifici con caratteri difforni all'edificato tradizionale e/o preesistente:** a carattere non

■ Numero alloggi: 1

specialistico (di base)

---

### Informazioni sull'Edificato Minore 3318

Tipo  
tettoia

---

### Informazioni sull'Edificato Minore 3319

Tipo  
garage, box auto

## Rilievi fotografici





FOTO n° 36321 (scheda)



FOTO n° 36322 (scheda)



FOTO n° 36305 (edificio 5952)



FOTO n° 36306 (edificio 5952)



FOTO n° 36311 (edificio 5952)



FOTO n° 36312 (edificio 5952)



FOTO n° 36318 (edificio 5952)



FOTO n° 36299 (edificio 11638)



FOTO n° 36300 (edificio 11638)



FOTO n° 36333 (edificio 11638)



FOTO n° 36334 (edificio 11638)



FOTO n° 36310 (edificio 23923)



FOTO n° 36319 (edificio 23923)



FOTO n° 36338 (edificio 23923)



FOTO n° 36302 (edificio 23924)



FOTO n° 36303 (edificio 23924)



FOTO n° 36304 (edificio 23924)



FOTO n° 36313 (edificio 23924)



FOTO n° 36336 (edificio 23924)



FOTO n° 36309 (edificio 24342)



FOTO n° 36316 (edificio 24342)



FOTO n° 36317 (edificio 24342)



FOTO n° 36335 (edificio 27964)



FOTO n° 36301 (edificato minore 3318)



FOTO n° 36314 (edificato minore 3319)



FOTO n° 36315 (edificato minore 3319)







## Informazioni sulla Scheda

### Informazioni sulla Scheda

- **Data rilevazione** 28/09/2019
- **Località** SANT'ANNA
- **Denominazione** S.Anna\_Viale Giacomo Puccini\_6\_emnr

## Informazioni sull'Edificio 33866

- **Usi prevalenti:** accessorio
- **Usi presenti:** accessorio

### Edifici di impianto storico

- **Edifici di matrice rurale:** fienili, stalle, manufatti di rimessaggio, ecc.

## Informazioni sull'Edificio 37170

- **Usi prevalenti:** non rilevabile

### Edifici di impianto storico

- **Edifici di matrice rurale:** fienili, stalle, manufatti di rimessaggio, ecc.

## Informazioni sull'Edificio 38617

- **Usi prevalenti:** accessorio
- **Usi presenti:** accessorio

### Manufatti e altri edifici

- **Accessori:** ripostigli, rimessaggi, box

## Informazioni sull'Edificato Minore 3322

## Informazioni sull'Edificato Minore 3323

## Informazioni sull'Edificato Minore 3324

## Informazioni sull'Edificato Minore 3325

## Informazioni sull'Edificato Minore 3326

## Informazioni sull'Edificato Minore 3327

## Informazioni sull'Edificato Minore 3328

---

**Informazioni sull'Edificato Minore 3329**

---

**Informazioni sull'Edificato Minore 3330**

Edifici associati alla Scheda:

ID 201 | ID 9978 | ID 19671 | ID 33865 | ID 42642

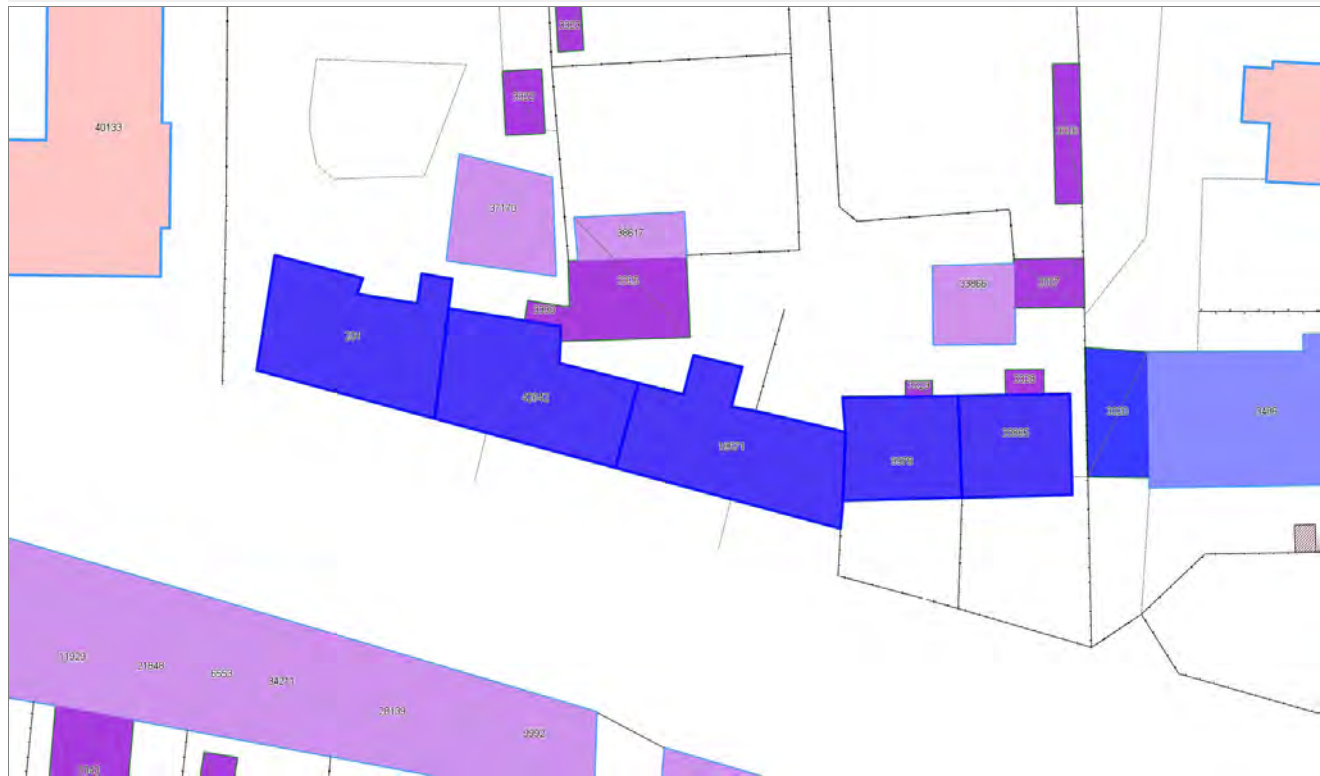





## Informazioni sulla Scheda

### Informazioni sulla Scheda

- **Data rilevazione** 28/09/2019
- **Località** SANT'ANNA
- **Denominazione** S.Anna\_Viale Giacomo Puccini\_6

## Informazioni sull'Edificio 201

- **Usi prevalente:** residenziale
- **Usi presenti:** esercizi di vicinato; residenziale permanente

### Edifici di impianto storico

- **Edifici con tipologie edilizie di base:** edifici con preminenza dei caratteri "in linea"

## Informazioni sull'Edificio 9978

- **Usi prevalente:** residenziale
- **Usi presenti:** residenziale permanente
- **Numero alloggi:** 1

### Edifici di impianto storico

- **Edifici con tipologie edilizie di base:** edifici con preminenza dei caratteri "in schiera"

## Informazioni sull'Edificio 19671

- **Usi prevalente:** residenziale
- **Usi presenti:** esercizi di vicinato; residenziale permanente
- **Numero alloggi:** 2

### Edifici di impianto storico

- **Edifici con tipologie edilizie di base:** edifici con preminenza dei caratteri "in schiera"

## Informazioni sull'Edificio 33865

- **Usi prevalente:** residenziale
- **Usi presenti:** residenziale permanente
- **Numero alloggi:** 1

### Edifici di impianto storico

- **Edifici con tipologie edilizie di base:** edifici con preminenza dei caratteri "in schiera"

## Informazioni sull'Edificio 42642

- **Usi prevalente:** residenziale
- **Usi presenti:** residenziale permanente
- **Numero alloggi:** 4

### Edifici di impianto storico

- **Edifici con tipologie edilizie di base:** edifici con preminenza dei caratteri "in linea"

# Rilievi fotografici



FOTO n° 36330 (scheda)



FOTO n° 36329 (edificio 201)



FOTO n° 36324 (edificio 9978)



FOTO n° 36325 (edificio 19671)



FOTO n° 36326 (edificio 19671)



FOTO n° 36327 (edificio 19671)



FOTO n° 36323 (edificio 33865)



FOTO n° 36328 (edificio 42642)







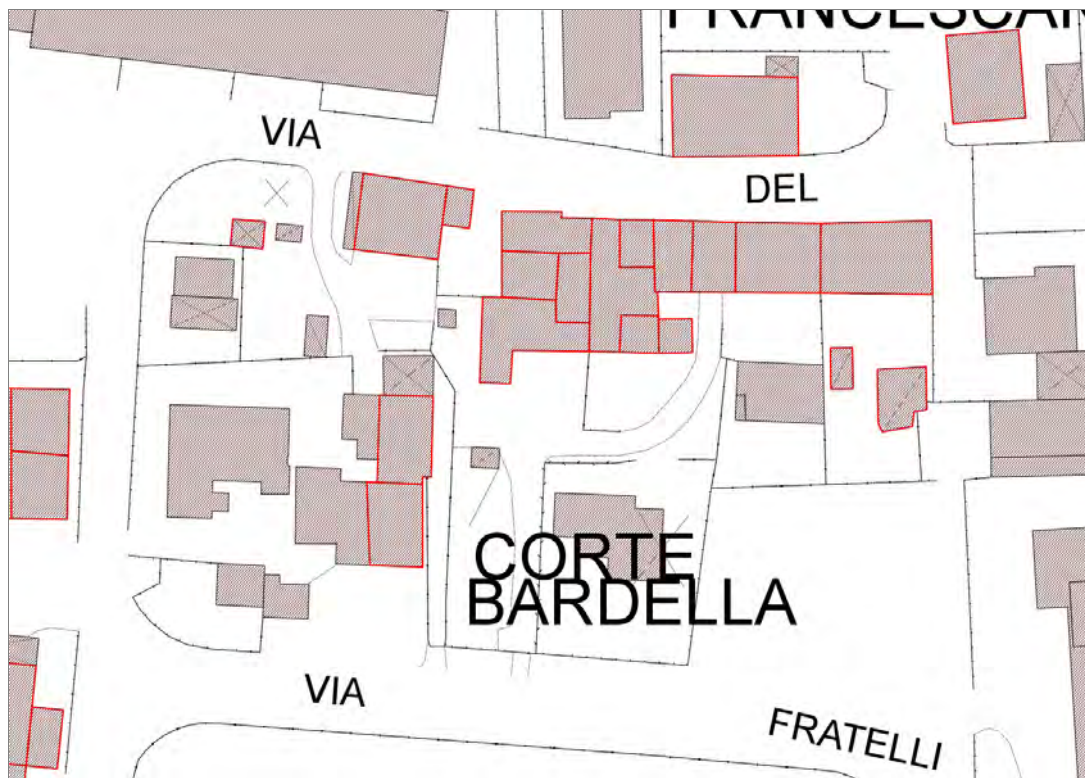

## Informazioni sulla Scheda

### Informazioni sulla Scheda

- Data rilevazione 28/09/2019
- Località SANT'ANNA
- Denominazione S.Anna\_Corte Bardella

## Informazioni sull'Edificio 6885

- **Usi prevalente:** residenziale
- **Usi presenti:** residenziale permanente
- **Numero alloggi:** 1

### Manufatti e altri edifici

- **Edifici con caratteri conformi all'edificato tradizionale e/o preesistente:** a carattere non specialistico (di base)

## Informazioni sull'Edificio 6886

- **Usi prevalente:** accessorio
- **Usi presenti:** accessorio

### Manufatti e altri edifici

- **Accessori:** ripostigli, rimessaggi, box

## Informazioni sull'Edificio 7732

- **Usi prevalente:** residenziale
- **Usi presenti:** residenziale permanente
- **Numero alloggi:** 1

### Edifici di impianto storico

- **Edifici con tipologie edilizie di base:** edifici con preminenza dei caratteri "in schiera"

## Informazioni sull'Edificio 8273

- **Usi prevalente:** accessorio
- **Usi presenti:** accessorio

### Manufatti e altri edifici

- **Accessori:** ripostigli, rimessaggi, box

## Informazioni sull'Edificio 8274

- **Usi prevalente:** residenziale
- **Usi presenti:** residenziale permanente
- **Numero alloggi:** 2

### Edifici di impianto storico

- **Edifici con tipologie edilizie di base:** edilizia con tipologia incerta ottenuta per trasformazioni di edifici più antichi

## Informazioni sull'Edificio 8643

- **Usi prevalente:** residenziale
- **Usi presenti:** residenziale permanente
- **Numero alloggi:** 2

### Edifici di impianto storico

- **Edifici con tipologie edilizie di base:** edifici con preminenza dei caratteri "in schiera"

## Informazioni sull'Edificio 11829

- **Uso prevalente:** di servizio
- **Usi presenti:** privato

#### Manufatti e altri edifici

- **Edifici con caratteri difformi all'edificato tradizionale e/o preesistente:** a carattere non specialistico (di base)

### Informazioni sull'Edificio 11830

- **Uso prevalente:** residenziale
- **Usi presenti:** residenziale permanente
- **Numero alloggi:** 6

#### Edifici di impianto storico

- **Edifici con tipologie edilizie di base:** edifici con preminenza dei caratteri "in linea"

### Informazioni sull'Edificio 14144

- **Uso prevalente:** accessorio
- **Usi presenti:** accessorio

#### Edifici di impianto storico

- **Edifici di matrice rurale:** fienili, stalle, manufatti di rimessaggio, ecc.

### Informazioni sull'Edificio 16041

- **Uso prevalente:** accessorio
- **Usi presenti:** accessorio

#### Manufatti e altri edifici

- **Accessori:** garage

### Informazioni sull'Edificio 16710

- **Uso prevalente:** non rilevabile

#### Manufatti e altri edifici

- **Accessori:** ripostigli, rimessaggi, box

### Informazioni sull'Edificio 20651

- **Uso prevalente:** residenziale
- **Usi presenti:** residenziale permanente
- **Numero alloggi:** 1

#### Edifici di impianto storico

- **Edifici con tipologie edilizie di base:** edifici con preminenza dei caratteri "in schiera"

### Informazioni sull'Edificio 23226

- **Uso prevalente:** residenziale
- **Usi presenti:** residenziale permanente
- **Numero alloggi:** 1

#### Edifici di impianto storico

- **Edifici con tipologie edilizie di base:** edilizia con tipologia incerta ottenuta per trasformazioni di edifici più antichi

### Informazioni sull'Edificio 24085

- **Uso prevalente:** residenziale
- **Usi presenti:** residenziale permanente
- **Numero alloggi:** 2

#### Edifici di impianto storico

- **Edifici con tipologie edilizie di base:** edifici con preminenza dei caratteri "in schiera"

### Informazioni sull'Edificio 29645

- **Uso prevalente:** residenziale
- **Usi presenti:** privato; residenziale permanente
- **Numero alloggi:** 1

#### Edifici di impianto storico

- **Edifici con tipologie edilizie di base:** edifici con preminenza dei caratteri "in schiera"

### Informazioni sull'Edificio 30485

- **Uso prevalente:** accessorio
- **Usi presenti:** accessorio

#### Manufatti e altri edifici

- **Accessori:** ripostigli, rimessaggi, box

### Informazioni sull'Edificio 31478

- **Uso prevalente:** di servizio
- **Usi presenti:** privato

#### Manufatti e altri edifici

- **Edifici con caratteri conformi all'edificato tradizionale e/o preesistente:** a carattere non specialistico (di base)

### Informazioni sull'Edificio 31581

- **Uso prevalente:** residenziale
- **Usi presenti:** residenziale permanente

#### Manufatti e altri edifici

- **Edifici con caratteri conformi all'edificato**



▪ **Numero alloggi:** 1

**tradizionale e/o preesistente:** a carattere non specialistico (di base)

---

### Informazioni sull'Edificio 33939

- **Uso prevalente:** accessorio
- **Usi presenti:** accessorio

#### Manufatti e altri edifici

- **Accessori:** ripostigli, rimessaggi, box

---

### Informazioni sull'Edificio 36177

- **Uso prevalente:** residenziale
- **Usi presenti:** residenziale permanente

#### Edifici di impianto storico

- **Edifici con tipologie edilizie di base:** edilizia con tipologia incerta ottenuta per trasformazioni di edifici più antichi

---

### Informazioni sull'Edificio 37843

- **Uso prevalente:** accessorio
- **Usi presenti:** accessorio

#### Manufatti e altri edifici

- **Accessori:** ripostigli, rimessaggi, box

---

### Informazioni sull'Edificio 39729

- **Uso prevalente:** accessorio
- **Usi presenti:** accessorio

#### Manufatti e altri edifici

- **Accessori:** ripostigli, rimessaggi, box

---

### Informazioni sull'Edificato Minore 3350

Tipo  
loggiato

---

### Informazioni sull'Edificato Minore 3351

Tipo  
baracca, manufatto precario

---

### Informazioni sull'Edificato Minore 3352

Tipo  
baracca, manufatto precario



FOTO n° 36492 (scheda)



FOTO n° 36493 (scheda)

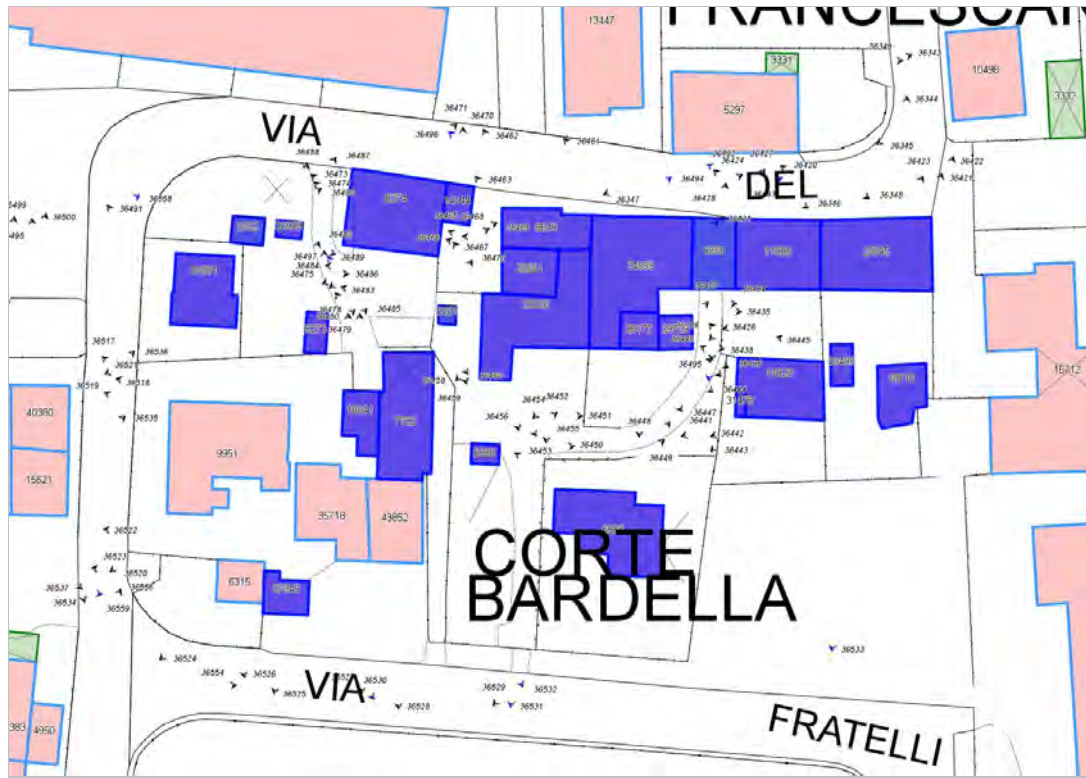

FOTO n° 36494 (scheda)



FOTO n° 36495 (scheda)



FOTO n° 36496 (scheda)



FOTO n° 36497 (scheda)



FOTO n° 36530 (scheda)



FOTO n° 36531 (scheda)



FOTO n° 36532 (scheda)



FOTO n° 36533 (scheda)



FOTO n° 36446 (edificio 6885)



FOTO n° 36449 (edificio 6885)



FOTO n° 36453 (edificio 6885)



FOTO n° 36529 (edificio 6885)



FOTO n° 36450 (edificio 6886)



FOTO n° 36451 (edificio 7732)



FOTO n° 36472 (edificio 7732)



FOTO n° 36481 (edificio 7732)



FOTO n° 36477 (edificio 8273)



FOTO n° 36478 (edificio 8273)



FOTO n° 36460 (edificio 8274)



FOTO n° 36468 (edificio 8274)



FOTO n° 36469 (edificio 8274)



FOTO n° 36471 (edificio 8274)



FOTO n° 36473 (edificio 8274)



FOTO n° 36474 (edificio 8274)



FOTO n° 36475 (edificio 8274)



FOTO n° 36476 (edificio 8274)



FOTO n° 36462 (edificio 8643)



FOTO n° 36463 (edificio 8643)





FOTO n° 36464 (edificio 8643)



FOTO n° 36439 (edificio 11829)



FOTO n° 36440 (edificio 11829)



FOTO n° 36441 (edificio 11829)



FOTO n° 36442 (edificio 11829)



FOTO n° 36424 (edificio 11830)



FOTO n° 36425 (edificio 11830)



FOTO n° 36470 (edificio 14144)



FOTO n° 36479 (edificio 16041)



FOTO n° 36465 (edificio 20651)



FOTO n° 36466 (edificio 20651)



FOTO n° 36484 (edificio 20651)



FOTO n° 36455 (edificio 23226)



FOTO n° 36456 (edificio 23226)



FOTO n° 36457 (edificio 23226)



FOTO n° 36458 (edificio 23226)



FOTO n° 36467 (edificio 23226)



FOTO n° 36483 (edificio 23226)



FOTO n° 36430 (edificio 24085)



FOTO n° 36431 (edificio 24085)



FOTO n° 36432 (edificio 24085)



FOTO n° 36433 (edificio 24085)



FOTO n° 36434 (edificio 24085)



FOTO n° 36435 (edificio 24085)



FOTO n° 36454 (edificio 24085)



FOTO n° 36461 (edificio 24085)



FOTO n° 36344 (edificio 29645)



FOTO n° 36420 (edificio 29645)



FOTO n° 36421 (edificio 29645)



FOTO n° 36422 (edificio 29645)





FOTO n° 36423 (edificio 29645)



FOTO n° 36426 (edificio 29645)



FOTO n° 36445 (edificio 30485)



FOTO n° 36443 (edificio 31478)



FOTO n° 36486 (edificio 31581)



FOTO n° 36491 (edificio 31581)



FOTO n° 36521 (edificio 31581)



FOTO n° 36487 (edificio 33939)



FOTO n° 36488 (edificio 33939)



FOTO n° 36489 (edificio 33939)



FOTO n° 36436 (edificio 36177)



FOTO n° 36444 (edificio 36177)



FOTO n° 36447 (edificio 36177)



FOTO n° 36448 (edificio 36177)



FOTO n° 36525 (edificio 37843)



FOTO n° 36437 (edificio 39729)



FOTO n° 36438 (edificio 39729)



FOTO n° 36427 (edificio minore 3350)



FOTO n° 36428 (edificio minore 3350)



FOTO n° 36429 (edificio minore 3350)



FOTO n° 36459 (edificio minore 3351)



FOTO n° 36490 (edificio minore 3352)



## Report Scheda Edifici agglomerato storico S.Anna\_Corte Masini N°218

### Edifici associati alla Scheda:

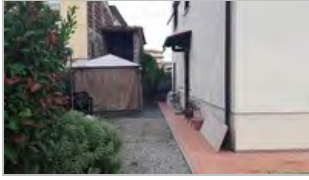
ID 3695 | ID 3696 | ID 6804 | ID 18474 | ID 22561 | ID 28045 | ID 28179 | ID 29702 | ID 32553 | ID 32554 | ID 38405 | ID 39063 | ID 40105 | ID 40106

### Edificati Minori associati alla Scheda:

ID 3422

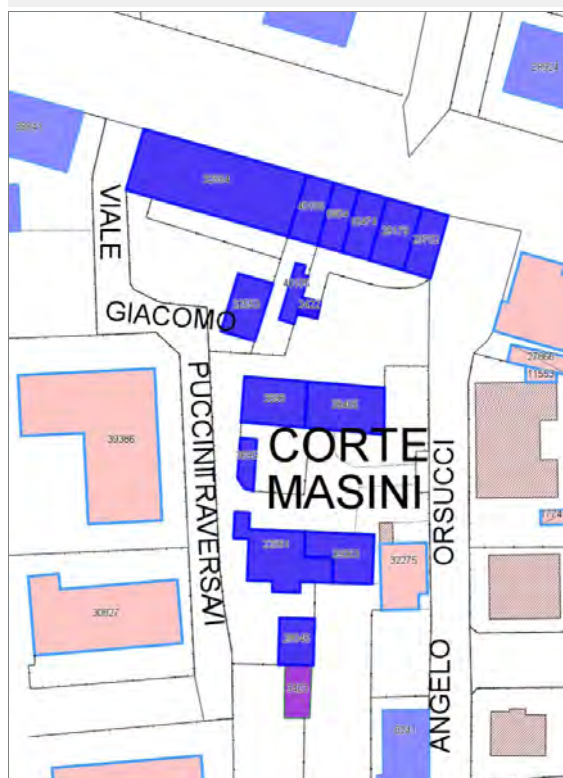

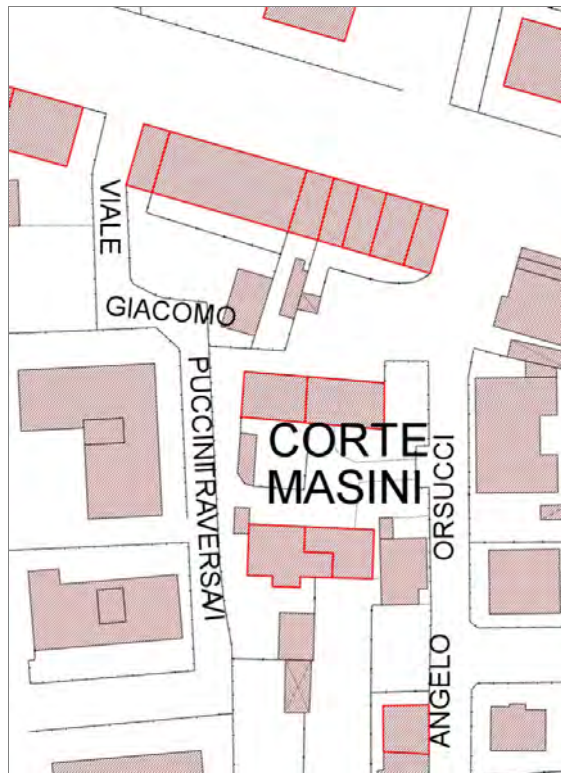

## Informazioni sulla Scheda

### Informazioni sulla Scheda

- **Data rilevazione** 28/09/2019
- **Località** SANT'ANNA
- **Denominazione** S.Anna\_Corte Masini

## Informazioni sull'Edificio 3695

- **Usi prevalente:** accessorio
- **Usi presenti:** accessorio

### Manufatti e altri edifici

- **Accessori:** ripostigli, rimessaggi, box

## Informazioni sull'Edificio 3696

- **Usi prevalente:** residenziale
- **Usi presenti:** residenziale permanente
- **Numero alloggi:** 1

### Edifici di impianto storico

- **Edifici con tipologie edilizie di base:** edifici con preminenza dei caratteri "in schiera"

## Informazioni sull'Edificio 6804

- **Usi prevalente:** residenziale
- **Usi presenti:** residenziale permanente
- **Numero alloggi:** 1

### Edifici di impianto storico

- **Edifici con tipologie edilizie di base:** edifici con preminenza dei caratteri "in schiera"

## Informazioni sull'Edificio 18474

- **Usi prevalente:** residenziale
- **Usi presenti:** residenziale permanente
- **Numero alloggi:** 1

### Edifici di impianto storico

- **Edifici con tipologie edilizie di base:** edifici con preminenza dei caratteri "in schiera"

## Informazioni sull'Edificio 22561

- **Usi prevalente:** residenziale
- **Usi presenti:** residenziale permanente
- **Numero alloggi:** 4

### Edifici di impianto storico

- **Edifici con tipologie edilizie di base:** edilizia con tipologia incerta ottenuta per trasformazioni di edifici più antichi

## Informazioni sull'Edificio 28045

- **Usi prevalente:** non rilevabile

## Informazioni sull'Edificio 28179

- **Usi prevalente:** residenziale
- **Usi presenti:** residenziale permanente

### Edifici di impianto storico

▪ **Numero alloggi:** 1

▪ **Edifici con tipologie edilizie di base:** edifici con preminenza dei caratteri "in schiera"

---

### Informazioni sull'Edificio 29702

▪ **Uso prevalente:** residenziale  
▪ **Usi presenti:** residenziale permanente  
▪ **Numero alloggi:** 1

**Edifici di impianto storico**

▪ **Edifici con tipologie edilizie di base:** edifici con preminenza dei caratteri "in schiera"

---

### Informazioni sull'Edificio 32553

▪ **Uso prevalente:** accessorio  
▪ **Usi presenti:** accessorio

**Manufatti e altri edifici**

▪ **Accessori:** garage

---

### Informazioni sull'Edificio 32554

▪ **Uso prevalente:** residenziale  
▪ **Usi presenti:** accessorio; residenziale permanente  
▪ **Numero alloggi:** 6

**Edifici di impianto storico**

▪ **Edifici con tipologie edilizie di base:** edifici con preminenza dei caratteri "in linea"

---

### Informazioni sull'Edificio 38405

▪ **Uso prevalente:** residenziale  
▪ **Usi presenti:** residenziale permanente  
▪ **Numero alloggi:** 3

**Edifici di impianto storico**

▪ **Edifici con tipologie edilizie di base:** edifici con preminenza dei caratteri "in linea"

---

### Informazioni sull'Edificio 39063

▪ **Uso prevalente:** accessorio  
▪ **Usi presenti:** accessorio

**Edifici di impianto storico**

▪ **Edifici di matrice rurale:** fienili, stalle, manufatti di rimessaggio, ecc.

---

### Informazioni sull'Edificio 40105

▪ **Uso prevalente:** accessorio  
▪ **Usi presenti:** accessorio

**Manufatti e altri edifici**

▪ **Accessori:** ripostigli, rimessaggi, box

---

### Informazioni sull'Edificio 40106

▪ **Uso prevalente:** residenziale  
▪ **Usi presenti:** residenziale permanente  
▪ **Numero alloggi:** 1

**Edifici di impianto storico**

▪ **Edifici con tipologie edilizie di base:** edifici con preminenza dei caratteri "in schiera"

---

### Informazioni sull'Edificato Minore 3422

**Tipo**

baracca, manufatto precario

## Rilievi fotografici





FOTO n° 36751 (scheda)



FOTO n° 36752 (scheda)

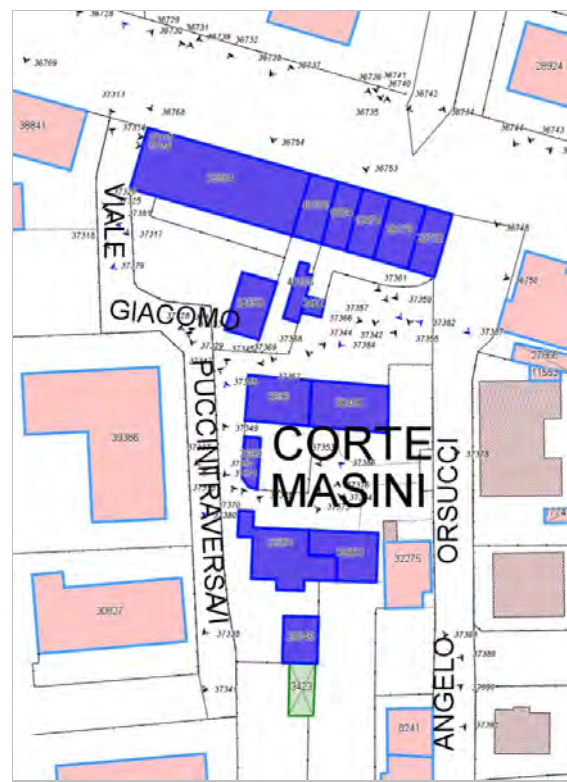

FOTO n° 37379 (scheda)



FOTO n° 37380 (scheda)



FOTO n° 37381 (scheda)



FOTO n° 37382 (scheda)



FOTO n° 37383 (scheda)



FOTO n° 37384 (scheda)



FOTO n° 37385 (scheda)



FOTO n° 37386 (scheda)



FOTO n° 37387 (scheda)



FOTO n° 37349 (edificio 3695)



FOTO n° 37331 (edificio 3696)



FOTO n° 37337 (edificio 3696)



FOTO n° 37344 (edificio 3696)



FOTO n° 37345 (edificio 3696)



FOTO n° 37347 (edificio 3696)



FOTO n° 37351 (edificio 3696)



FOTO n° 37353 (edificio 3696)



FOTO n° 36736 (edificio 6804)



FOTO n° 37360 (edificio 6804)



FOTO n° 36735 (edificio 18474)



FOTO n° 37359 (edificio 18474)



FOTO n° 37335 (edificio 22561)



FOTO n° 37338 (edificio 22561)



FOTO n° 37370 (edificio 22561)



FOTO n° 37371 (edificio 22561)



FOTO n° 37372 (edificio 22561)



FOTO n° 37373 (edificio 22561)



FOTO n° 37393 (edificio 28045)



FOTO n° 36734 (edificio 28179)



FOTO n° 37357 (edificio 28179)



FOTO n° 36733 (edificio 29702)



FOTO n° 36750 (edificio 29702)



FOTO n° 37355 (edificio 29702)



FOTO n° 37328 (edificio 32553)



FOTO n° 37369 (edificio 32553)



FOTO n° 36728 (edificio 32554)



FOTO n° 36730 (edificio 32554)



FOTO n° 36731 (edificio 32554)



FOTO n° 36732 (edificio 32554)



FOTO n° 37313 (edificio 32554)



FOTO n° 37314 (edificio 32554)



FOTO n° 37318 (edificio 32554)



FOTO n° 37329 (edificio 32554)





FOTO n° 37333 (edificio 38405)



FOTO n° 37342 (edificio 38405)



FOTO n° 37354 (edificio 38405)



FOTO n° 37378 (edificio 38405)



FOTO n° 37375 (edificio 39063)



FOTO n° 37376 (edificio 39063)



FOTO n° 37367 (edificio 40105)



FOTO n° 36737 (edificio 40106)



FOTO n° 37361 (edificio 40106)



FOTO n° 37366 (edificato minore 3422)



FOTO n° 37368 (edificato minore 3422)



## Report Scheda Edifici agglomerato storico S.Anna\_Corte Brillo N°219

### Edifici associati alla Scheda:

ID 2747 | ID 4186 | ID 4377 | ID 4378 | ID 8536 | ID 29641 | ID 31996 | ID 33083 | ID 36192 | ID 37831 | ID 40707

### Edificati Minori associati alla Scheda:

ID 3361 | ID 3363



CORTE  
BRILLO

BOBOLI

## Informazioni sulla Scheda

### Informazioni sulla Scheda

- **Data rilevazione** 28/09/2019
- **Località** SANT'ANNA
- **Denominazione** S.Anna\_Corte Brillo

## Informazioni sull'Edificio 2747

- **Uso prevalente:** non in uso
- **Usi presenti:** non in uso

### Edifici di impianto storico

- **Edifici di matrice rurale:** fienili, stalle, manufatti di rimessaggio, ecc.

## Informazioni sull'Edificio 4186

- **Uso prevalente:** residenziale
- **Usi presenti:** residenziale permanente
- **Numero alloggi:** 1

### Edifici di impianto storico

- **Edifici con tipologie edilizie di base:** edifici con preminenza dei caratteri "in schiera"

## Informazioni sull'Edificio 4377

- **Uso prevalente:** non rilevabile

## Informazioni sull'Edificio 4378

- **Uso prevalente:** residenziale
- **Usi presenti:** residenziale permanente
- **Numero alloggi:** 1

### Edifici di impianto storico

- **Edifici con tipologie edilizie di base:** edifici con preminenza dei caratteri "in linea"

## Informazioni sull'Edificio 8536

- **Uso prevalente:** residenziale
- **Usi presenti:** residenziale permanente
- **Numero alloggi:** 1

### Edifici di impianto storico

- **Edifici con tipologie edilizie di base:** edifici con preminenza dei caratteri "in schiera"

## Informazioni sull'Edificio 29641

- **Uso prevalente:** residenziale
- **Usi presenti:** esercizi di vicinato; residenziale permanente
- **Numero alloggi:** 1

### Edifici di impianto storico

- **Edifici con tipologie edilizie di base:** edifici con preminenza dei caratteri "in linea"

## Informazioni sull'Edificio 31996



- **Uso prevalente:** commerciale
- **Usi presenti:** esercizi di vicinato

#### Edifici di impianto storico

- **Edifici con tipologie edilizie di base:** edilizia con tipologia incerta ottenuta per trasformazioni di edifici più antichi

### Informazioni sull'Edificio 33083

- **Uso prevalente:** residenziale
- **Usi presenti:** residenziale permanente
- **Numero alloggi:** 1

#### Edifici di impianto storico

- **Edifici di matrice rurale:** fienili, stalle, manufatti di rimessaggio, ecc.

### Informazioni sull'Edificio 36192

- **Uso prevalente:** accessorio
- **Usi presenti:** accessorio

#### Manufatti e altri edifici

- **Accessori:** ripostigli, rimessaggi, box

### Informazioni sull'Edificio 37831

- **Uso prevalente:** residenziale
- **Usi presenti:** residenziale permanente
- **Numero alloggi:** 11

#### Edifici di impianto storico

- **Edifici con tipologie edilizie di base:** edilizia con tipologia incerta ottenuta per trasformazioni di edifici più antichi

### Informazioni sull'Edificio 40707

- **Uso prevalente:** residenziale
- **Usi presenti:** residenziale permanente
- **Numero alloggi:** 1

#### Manufatti e altri edifici

- **Edifici con caratteri conformi all'edificato tradizionale e/o preesistente:** a carattere non specialistico (di base)

### Informazioni sull'Edificato Minore 3361

#### Tipo

baracca, manufatto precario

### Informazioni sull'Edificato Minore 3363

#### Tipo

baracca, manufatto precario

# Rilievi fotografici



FOTO n° 36775 (scheda)



FOTO n° 36776 (scheda)

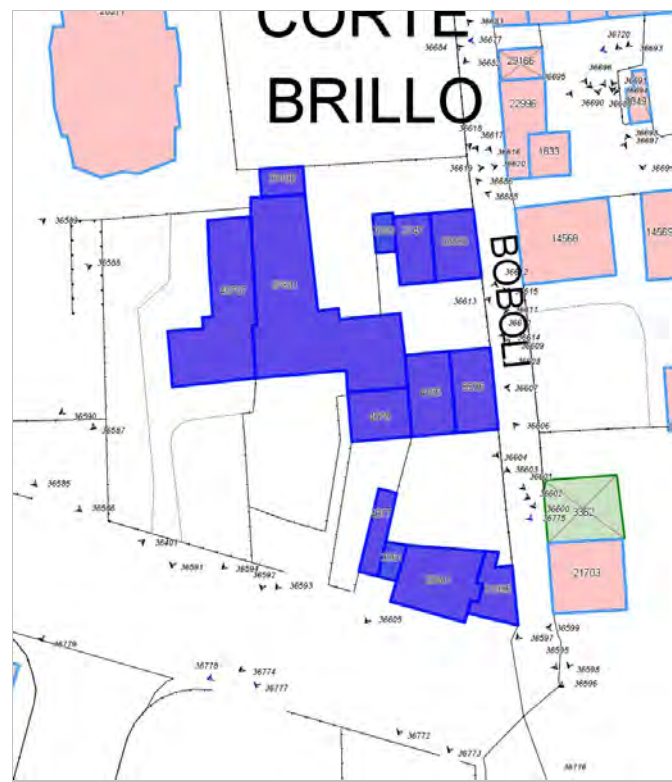

FOTO n° 36777 (scheda)



FOTO n° 36778 (scheda)



FOTO n° 36610 (edificio 2747)



FOTO n° 36617 (edificio 2747)



FOTO n° 36601 (edificio 4186)



FOTO n° 36613 (edificio 4186)



FOTO n° 36774 (edificio 4377)



FOTO n° 36593 (edificio 4378)



FOTO n° 36594 (edificio 4378)



FOTO n° 36602 (edificio 4378)



FOTO n° 36600 (edificio 8536)



FOTO n° 36612 (edificio 8536)



FOTO n° 36596 (edificio 29641)



FOTO n° 36604 (edificio 29641)



FOTO n° 36772 (edificio 29641)



FOTO n° 36595 (edificio 31996)



FOTO n° 36603 (edificio 31996)



FOTO n° 36773 (edificio 31996)



FOTO n° 36609 (edificio 33083)



FOTO n° 36616 (edificio 33083)



FOTO n° 36619 (edificio 36192)



FOTO n° 36592 (edificio 37831)



FOTO n° 36611 (edificio 37831)



FOTO n° 36620 (edificio 37831)



FOTO n° 36590 (edificio 40707)



FOTO n° 36591 (edificio 40707)



FOTO n° 36605 (edificato minore 3361)



FOTO n° 36618 (edificato minore 3363)



## Report Scheda Edifici agglomerato storico S.Anna\_Via del Tiro a Segno N°220

### Edifici associati alla Scheda:

ID 1863 | ID 2117 | ID 2910 | ID 2911 | ID 3107 | ID 3326 | ID 6426 | ID 6835 | ID 8510 | ID 8511 | ID 8616 | ID 11207 | ID 11513 | ID 11514 | ID 16678 | ID 19748 | ID 19877 | ID 20109 | ID 20110 | ID 20712 | ID 21154 | ID 23829 | ID 26238 | ID 29466 | ID 30296 | ID 32250 | ID 32251 | ID 33712 | ID 34331 | ID 35594 | ID 35705 | ID 36517 | ID 40281 | ID 40282 | ID 40283 | ID 41260

### Edificati Minori associati alla Scheda:

ID 2698 | ID 2700 | ID 3377 | ID 3378 | ID 3379







## Informazioni sulla Scheda

### Informazioni sulla Scheda

- **Data rilevazione** 29/09/2019
- **Località** SANT'ANNA
- **Denominazione** S.Anna\_Via del Tiro a Segno

## Informazioni sull'Edificio 1863

- **Usi prevalenti:** accessorio
- **Usi presenti:** accessorio

### Manufatti e altri edifici

- **Accessori:** ripostigli, rimessaggi, box

## Informazioni sull'Edificio 2117

- **Usi prevalenti:** residenziale
- **Usi presenti:** residenziale permanente
- **Numero alloggi:** 1

### Edifici di impianto storico

- **Edifici con tipologie edilizie di base:** edifici con preminenza dei caratteri "in schiera"

## Informazioni sull'Edificio 2910

- **Usi prevalenti:** non rilevabile

### Manufatti e altri edifici

- **Accessori:** ripostigli, rimessaggi, box

## Informazioni sull'Edificio 2911

- **Usi prevalenti:** residenziale
- **Usi presenti:** residenziale permanente
- **Numero alloggi:** 1

### Edifici di impianto storico

- **Edifici con tipologie edilizie di base:** edifici con preminenza dei caratteri "in linea"

## Informazioni sull'Edificio 3107

- **Usi prevalenti:** residenziale
- **Usi presenti:** residenziale permanente
- **Numero alloggi:** 2

### Edifici di impianto storico

- **Edifici con tipologie edilizie di base:** edifici con preminenza dei caratteri "in schiera"

## Informazioni sull'Edificio 3326

- **Usi prevalenti:** accessorio
- **Usi presenti:** accessorio

### Manufatti e altri edifici

- **Accessori:** ripostigli, rimessaggi, box

## Informazioni sull'Edificio 6426

- **Usi prevalenti:** residenziale

### Edifici di impianto storico



- **Usi presenti:** residenziale permanente
- **Numero alloggi:** 2

- **Edifici con tipologie edilizie di base:** edifici con preminenza dei caratteri "in schiera"

## Informazioni sull'Edificio 6835

- **Uso prevalente:** residenziale
- **Usi presenti:** residenziale permanente
- **Numero alloggi:** 1

### Edifici di impianto storico

- **Edifici con tipologie edilizie di base:** edilizia con tipologia incerta ottenuta per trasformazioni di edifici più antichi

## Informazioni sull'Edificio 8510

- **Uso prevalente:** accessorio
- **Usi presenti:** accessorio

### Manufatti e altri edifici

- **Accessori:** ripostigli, rimessaggi, box

## Informazioni sull'Edificio 8511

- **Uso prevalente:** residenziale
- **Usi presenti:** residenziale permanente
- **Numero alloggi:** 1

### Edifici di impianto storico

- **Edifici con tipologie edilizie di base:** edifici con preminenza dei caratteri "in schiera"

## Informazioni sull'Edificio 8616

- **Uso prevalente:** accessorio
- **Usi presenti:** accessorio

### Manufatti e altri edifici

- **Accessori:** ripostigli, rimessaggi, box

## Informazioni sull'Edificio 11207

- **Uso prevalente:** residenziale
- **Usi presenti:** residenziale permanente
- **Numero alloggi:** 2

### Edifici di impianto storico

- **Edifici con tipologie edilizie di base:** edifici con preminenza dei caratteri "in schiera"

## Informazioni sull'Edificio 11513

- **Uso prevalente:** non rilevabile

### Manufatti e altri edifici

- **Accessori:** ripostigli, rimessaggi, box

## Informazioni sull'Edificio 11514

- **Uso prevalente:** non in uso
- **Usi presenti:** non in uso

### Edifici di impianto storico

- **Edifici di matrice rurale:** fienili, stalle, manufatti di rimessaggio, ecc.

## Informazioni sull'Edificio 16678

- **Uso prevalente:** residenziale
- **Usi presenti:** residenziale permanente
- **Numero alloggi:** 1

### Edifici di impianto storico

- **Edifici con tipologie edilizie di base:** edifici con preminenza dei caratteri "in schiera"

## Informazioni sull'Edificio 19748

- **Uso prevalente:** residenziale
- **Usi presenti:** residenziale permanente
- **Numero alloggi:** 1

### Edifici di impianto storico

- **Edifici con tipologie edilizie di base:** edifici con preminenza dei caratteri "in schiera"

## Informazioni sull'Edificio 19877

- **Uso prevalente:** residenziale
- **Usi presenti:** residenziale permanente
- **Numero alloggi:** 1

### Edifici di impianto storico

- **Edifici con tipologie edilizie di base:** edifici con preminenza dei caratteri "in schiera"

## Informazioni sull'Edificio 20109

- **Uso prevalente:** accessorio
- **Usi presenti:** accessorio

### Manufatti e altri edifici

- **Accessori:** ripostigli, rimessaggi, box

## Informazioni sull'Edificio 20110

- **Uso prevalente:** residenziale
- **Usi presenti:** residenziale permanente
- **Numero alloggi:** 1

### Edifici di impianto storico

- **Edifici con tipologie edilizie di base:** edifici con preminenza dei caratteri "in schiera"

## Informazioni sull'Edificio 20712

- **Uso prevalente:** residenziale
- **Usi presenti:** residenziale permanente
- **Numero alloggi:** 1

### Edifici di impianto storico

- **Edifici di matrice rurale:** fienili, stalle, manufatti di rimessaggio, ecc.

## Informazioni sull'Edificio 21154

- **Uso prevalente:** accessorio
- **Usi presenti:** accessorio

### Manufatti e altri edifici

- **Accessori:** ripostigli, rimessaggi, box

## Informazioni sull'Edificio 23829

- **Uso prevalente:** residenziale
- **Usi presenti:** residenziale permanente
- **Numero alloggi:** 1

### Manufatti e altri edifici

- **Edifici con caratteri conformi all'edificato tradizionale e/o preesistente:** a carattere non specialistico (di base)

## Informazioni sull'Edificio 26238

- **Uso prevalente:** residenziale
- **Usi presenti:** residenziale permanente
- **Numero alloggi:** 1

### Edifici di impianto storico

- **Edifici di matrice rurale:** fienili, stalle, manufatti di rimessaggio, ecc.

## Informazioni sull'Edificio 29466

- **Uso prevalente:** residenziale
- **Usi presenti:** residenziale permanente
- **Numero alloggi:** 2

### Edifici di impianto storico

- **Edifici con tipologie edilizie di base:** edifici con preminenza dei caratteri "in schiera"

## Informazioni sull'Edificio 30296

- **Uso prevalente:** residenziale
- **Usi presenti:** residenziale permanente
- **Numero alloggi:** 1

### Edifici di impianto storico

- **Edifici con tipologie edilizie di base:** edifici con preminenza dei caratteri "in schiera"

## Informazioni sull'Edificio 32250

- **Uso prevalente:** residenziale
- **Usi presenti:** residenziale permanente
- **Numero alloggi:** 1

### Edifici di impianto storico

- **Edifici con tipologie edilizie di base:** edifici con preminenza dei caratteri "in schiera"

## Informazioni sull'Edificio 32251

- **Uso prevalente:** residenziale
- **Usi presenti:** residenziale permanente
- **Numero alloggi:** 1

### Manufatti e altri edifici

- **Edifici di saturazione:** a carattere non specialistico (di base)

## Informazioni sull'Edificio 33712

- **Uso prevalente:** residenziale
- **Usi presenti:** residenziale permanente
- **Numero alloggi:** 1

### Edifici di impianto storico

- **Edifici con tipologie edilizie di base:** edifici con preminenza dei caratteri "in schiera"

## Informazioni sull'Edificio 34331

- **Uso prevalente:** residenziale
- **Usi presenti:** residenziale permanente
- **Numero alloggi:** 1

### Edifici di impianto storico

- **Edifici con tipologie edilizie di base:** edifici con preminenza dei caratteri "in schiera"

## Informazioni sull'Edificio 35594

- **Uso prevalente:** residenziale
- **Usi presenti:** residenziale permanente
- **Numero alloggi:** 1

#### Edifici di impianto storico

- **Edifici con tipologie edilizie di base:** edifici con preminenza dei caratteri "in schiera"

### Informazioni sull'Edificio 35705

- **Uso prevalente:** residenziale
- **Usi presenti:** residenziale permanente
- **Numero alloggi:** 1

#### Edifici di impianto storico

- **Edifici con tipologie edilizie di base:** edifici con preminenza dei caratteri "in schiera"

### Informazioni sull'Edificio 36517

- **Uso prevalente:** accessorio
- **Usi presenti:** accessorio

#### Edifici di impianto storico

- **Edifici di matrice rurale:** fienili, stalle, manufatti di rimessaggio, ecc.

### Informazioni sull'Edificio 40281

- **Uso prevalente:** residenziale
- **Usi presenti:** residenziale permanente
- **Numero alloggi:** 1

#### Manufatti e altri edifici

- **Edifici di saturazione:** a carattere non specialistico (di base)

### Informazioni sull'Edificio 40282

- **Uso prevalente:** accessorio
- **Usi presenti:** accessorio

#### Manufatti e altri edifici

- **Accessori:** ripostigli, rimessaggi, box

### Informazioni sull'Edificio 40283

- **Uso prevalente:** residenziale
- **Usi presenti:** residenziale permanente
- **Numero alloggi:** 1

#### Edifici di impianto storico

- **Edifici con tipologie edilizie di base:** edifici con preminenza dei caratteri "in schiera"

### Informazioni sull'Edificio 41260

- **Uso prevalente:** residenziale
- **Usi presenti:** residenziale permanente
- **Numero alloggi:** 1

#### Edifici di impianto storico

- **Edifici con tipologie edilizie di base:** edifici con preminenza dei caratteri "in schiera"

### Informazioni sull'Edificato Minore 2698

Tipo  
loggiato

### Informazioni sull'Edificato Minore 2700

Tipo  
tettoia

### Informazioni sull'Edificato Minore 3377

Tipo  
baracca, manufatto precario

### Informazioni sull'Edificato Minore 3378

Tipo  
garage, box auto

### Informazioni sull'Edificato Minore 3379

Tipo  
tettoia

## Rilievi fotografici



FOTO n° 36847 (scheda)



FOTO n° 36848 (scheda)



FOTO n° 36849 (scheda)



FOTO n° 36850 (scheda)



FOTO n° 36851 (scheda)



FOTO n° 36852 (scheda)



FOTO n° 36853 (scheda)



FOTO n° 36854 (scheda)



FOTO n° 36855 (scheda)



FOTO n° 32739 (edificio 1863)



FOTO n° 36829 (edificio 2117)



FOTO n° 36830 (edificio 2117)



FOTO n° 32681 (edificio 2911)



FOTO n° 32682 (edificio 2911)



FOTO n° 32683 (edificio 2911)



FOTO n° 32733 (edificio 3107)



FOTO n° 32750 (edificio 3107)



FOTO n° 32886 (edificio 3107)



FOTO n° 36821 (edificio 3326)



FOTO n° 36835 (edificio 3326)



FOTO n° 32689 (edificio 6426)



FOTO n° 32719 (edificio 6426)



FOTO n° 32892 (edificio 6426)



FOTO n° 32740 (edificio 6835)



FOTO n° 32741 (edificio 6835)



FOTO n° 36809 (edificio 6835)



FOTO n° 36822 (edificio 8510)



FOTO n° 36836 (edificio 8510)



FOTO n° 36819 (edificio 8511)



FOTO n° 36827 (edificio 8511)





FOTO n° 36844 (edificio 8616)



FOTO n° 32727 (edificio 11207)



FOTO n° 32735 (edificio 11207)



FOTO n° 32685 (edificio 11514)



FOTO n° 32686 (edificio 11514)



FOTO n° 32726 (edificio 16678)



FOTO n° 32734 (edificio 16678)



FOTO n° 32728 (edificio 19748)



FOTO n° 32736 (edificio 19748)



FOTO n° 36831 (edificio 19877)



FOTO n° 36832 (edificio 19877)



FOTO n° 36839 (edificio 19877)



FOTO n° 36845 (edificio 20109)



FOTO n° 36846 (edificio 20109)



FOTO n° 36833 (edificio 20110)



FOTO n° 36840 (edificio 20110)



FOTO n° 36841 (edificio 20110)



FOTO n° 36842 (edificio 20110)



FOTO n° 32742 (edificio 20712)



FOTO n° 36808 (edificio 20712)



FOTO n° 32713 (edificio 21154)



FOTO n° 32684 (edificio 23829)



FOTO n° 32731 (edificio 23829)



FOTO n° 32732 (edificio 23829)



FOTO n° 32710 (edificio 26238)



FOTO n° 32738 (edificio 26238)



FOTO n° 32722 (edificio 29466)



FOTO n° 32723 (edificio 29466)



FOTO n° 32730 (edificio 29466)



FOTO n° 32720 (edificio 30296)



FOTO n° 32721 (edificio 30296)



FOTO n° 36834 (edificio 32250)



FOTO n° 36843 (edificio 32250)



FOTO n° 36824 (edificio 32251)



FOTO n° 36838 (edificio 32251)



FOTO n° 32707 (edificio 33712)



FOTO n° 32708 (edificio 33712)



FOTO n° 32724 (edificio 33712)



FOTO n° 32688 (edificio 34331)



FOTO n° 32715 (edificio 34331)



FOTO n° 32716 (edificio 34331)



FOTO n° 32894 (edificio 34331)



FOTO n° 32895 (edificio 34331)



FOTO n° 32891 (edificio 35594)



FOTO n° 32717 (edificio 35705)





FOTO n° 32718 (edificio 35705)



FOTO n° 32893 (edificio 35705)



FOTO n° 32711 (edificio 36517)



FOTO n° 32712 (edificio 36517)

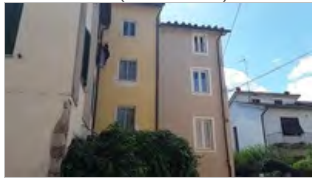

FOTO n° 32729 (edificio 36517)



FOTO n° 32737 (edificio 36517)



FOTO n° 36823 (edificio 40281)



FOTO n° 36837 (edificio 40281)



FOTO n° 36825 (edificio 40282)



FOTO n° 36820 (edificio 40283)



FOTO n° 36828 (edificio 40283)



FOTO n° 32706 (edificio 41260)



FOTO n° 32709 (edificio 41260)



FOTO n° 32725 (edificio 41260)



FOTO n° 32687 (edificato minore 2698)



FOTO n° 32714 (edificato minore 2700)



FOTO n° 36810 (edificato minore 3377)



FOTO n° 36811 (edificato minore 3377)



FOTO n° 36814 (edificato minore 3378)



FOTO n° 36826 (edificato minore 3379)



Edificati Minori associati alla Scheda:  
ID 2712 | ID 3380

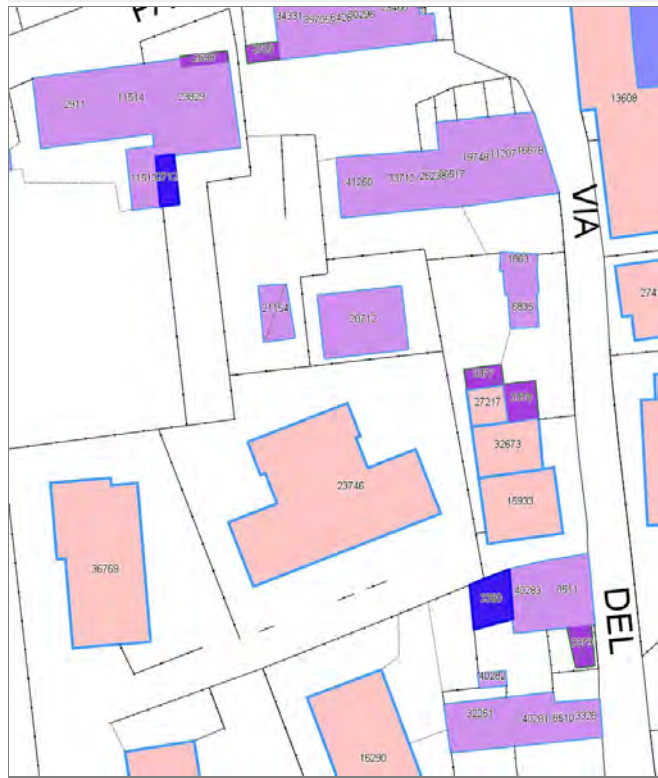





---

## Informazioni sulla Scheda

---

### Informazioni sulla Scheda

- **Data rilevazione** 29/09/2019
- **Non rilevabile:** Non accessibile
- **Località** SANT'ANNA
- **Denominazione** S.Anna\_Via del Tiro a Segno\_emnr

---

## Informazioni sull'Edificato Minore 2712

---

## Informazioni sull'Edificato Minore 3380

**Edifici associati alla Scheda:**

ID 6267 ID 10159 ID 25181 ID 30787 ID 35012 ID 43859

**Edificati Minori associati alla Scheda:**

ID 3396

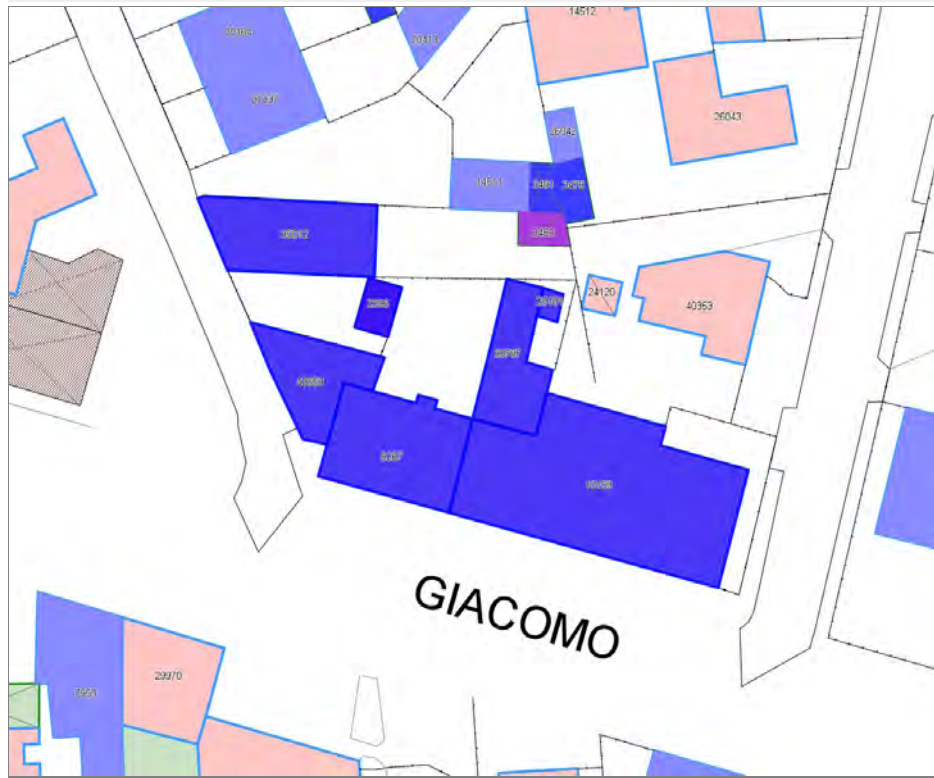

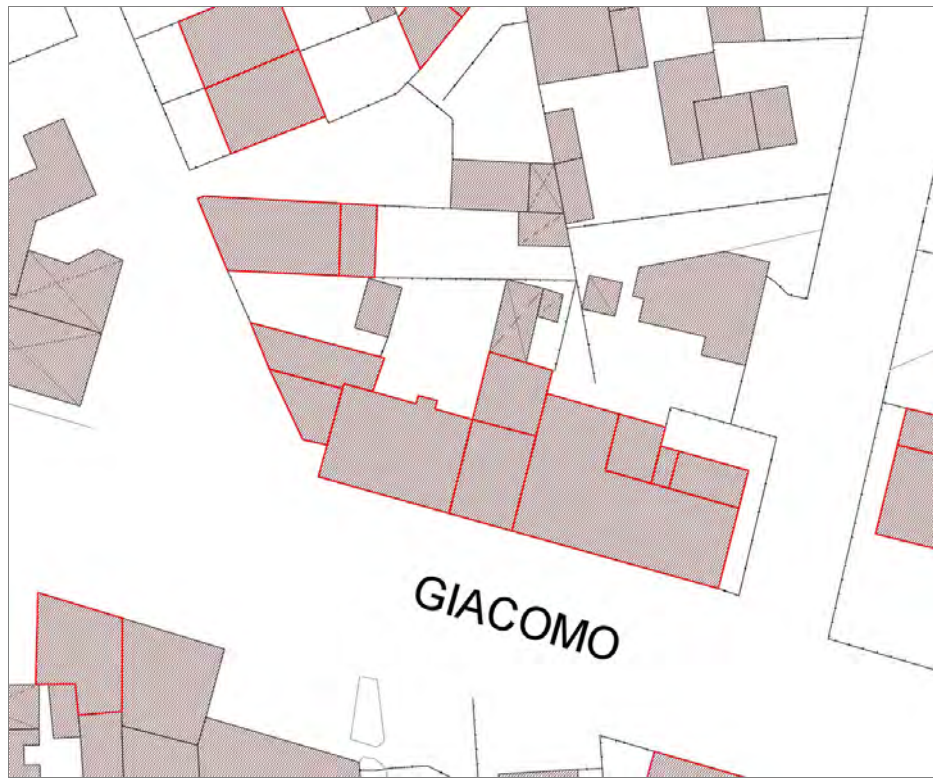

## Informazioni sulla Scheda

### Informazioni sulla Scheda

- **Data rilevazione** 29/09/2019
- **Località** SANT'ANNA
- **Denominazione** S.Anna\_Viale Giacomo Puccini\_9

## Informazioni sull'Edificio 6267

- **Uso prevalente:** residenziale
- **Usi presenti:** somministrazione alimenti e bevande; residenziale permanente
- **Numero alloggi:** 3

### Edifici di impianto storico

- **Edifici con tipologie edilizie di base:** edifici con preminenza dei caratteri "in linea"

## Informazioni sull'Edificio 10159

- **Uso prevalente:** residenziale
- **Usi presenti:** esercizi di vicinato; somministrazione alimenti e bevande; residenziale permanente
- **Numero alloggi:** 4

### Edifici di impianto storico

- **Edifici con tipologie edilizie di base:** edifici con preminenza dei caratteri "in linea"

## Informazioni sull'Edificio 25181

- **Uso prevalente:** non rilevabile

## Informazioni sull'Edificio 30787

- **Uso prevalente:** accessorio
- **Usi presenti:** accessorio

### Manufatti e altri edifici

- **Accessori:** ripostigli, rimessaggi, box

## Informazioni sull'Edificio 35012

- **Uso prevalente:** residenziale
- **Usi presenti:** residenziale permanente
- **Numero alloggi:** 3

### Edifici di impianto storico

- **Edifici con tipologie edilizie di base:** edilizia con tipologia incerta ottenuta per trasformazioni di edifici più antichi

## Informazioni sull'Edificio 43859

- **Uso prevalente:** residenziale
- **Usi presenti:** accessorio; residenziale permanente

### Edifici di impianto storico

- **Edifici con tipologie edilizie di base:** edilizia con tipologia incerta ottenuta per trasformazioni di edifici più antichi

## Informazioni sull'Edificato Minore 3396

Tipo  
garage, box auto

# Rilievi fotografici



FOTO n° 37055 (scheda)



FOTO n° 37056 (scheda)

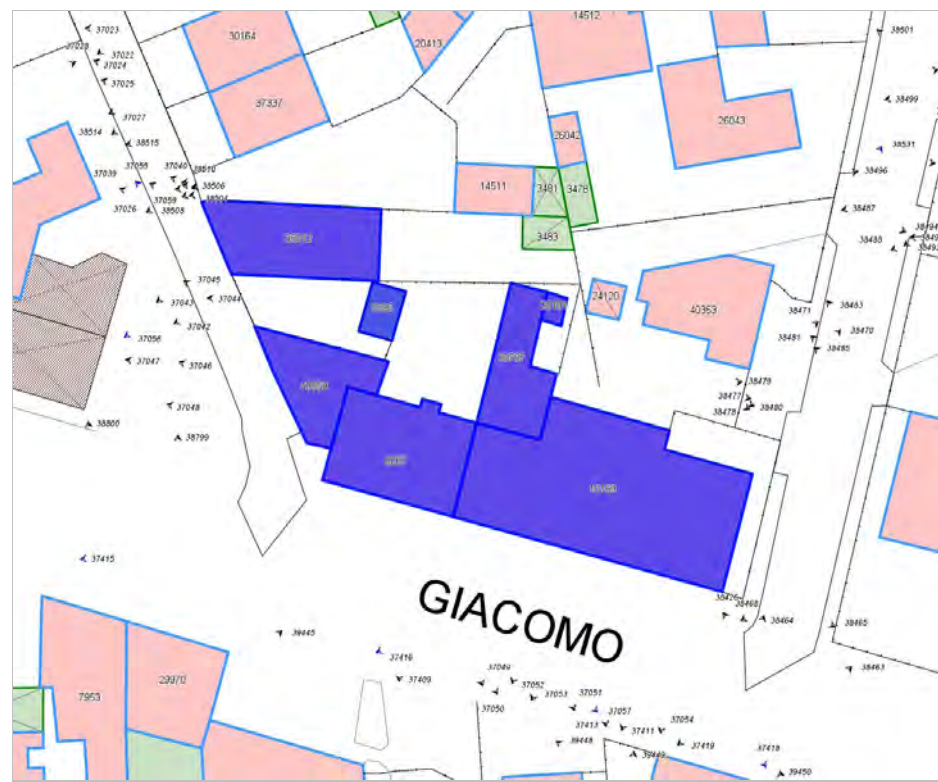

FOTO n° 37057 (scheda)



FOTO n° 37415 (scheda)



FOTO n° 37416 (scheda)



FOTO n° 37418 (scheda)



FOTO n° 38531 (scheda)



FOTO n° 37045 (edificio 6267)



FOTO n° 37046 (edificio 6267)



FOTO n° 37047 (edificio 6267)



FOTO n° 37048 (edificio 6267)



FOTO n° 37049 (edificio 6267)



FOTO n° 37050 (edificio 6267)



FOTO n° 37409 (edificio 6267)



FOTO n° 37051 (edificio 10159)





FOTO n° 37052 (edificio 10159)



FOTO n° 37053 (edificio 10159)



FOTO n° 37054 (edificio 10159)



FOTO n° 37411 (edificio 10159)



FOTO n° 37413 (edificio 10159)



FOTO n° 38465 (edificio 10159)



FOTO n° 38470 (edificio 10159)



FOTO n° 38471 (edificio 10159)



FOTO n° 38478 (edificio 25181)



FOTO n° 38477 (edificio 30787)



FOTO n° 38479 (edificio 30787)



FOTO n° 37039 (edificio 35012)



FOTO n° 37040 (edificio 35012)



FOTO n° 37041 (edificio 35012)



FOTO n° 37042 (edificio 35012)



FOTO n° 37043 (edificio 35012)



FOTO n° 38480 (edificio 35012)



FOTO n° 37044 (edificio minore 3396)

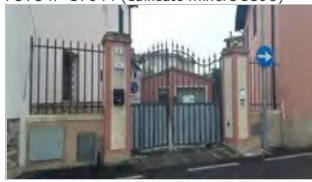

## Report Scheda Edifici agglomerato storico S.Cassiano a Vico\_Via Fonda V N°223

### Edifici associati alla Scheda:

ID 307 ID 868 ID 869 ID 1363 ID 1430 ID 2093 ID 4939 ID 5887 ID 5888 ID 8263 ID 10376 ID 10460 ID 15610 ID 15611 ID 17589 ID 18835 ID 19103 ID 19994 ID 21353 ID 21886 ID 22186 ID 23697 ID 24170 ID 24171 ID 25148 ID 25822 ID 25830 ID 26407 ID 28162 ID 29639 ID 31562 ID 33030 ID 33167 ID 34386 ID 34387 ID 37977 ID 38090 ID 38703 ID 40855 ID 42616 ID 42621 ID 42622 ID 43791 ID 43792 ID 44379

### Edificati Minori associati alla Scheda:

ID 3176 ID 3179 ID 3180 ID 3182 ID 3183 ID 3184 ID 3185 ID 3186 ID 3402 ID 3403 ID 3406 ID 3407





## Informazioni sulla Scheda

### Informazioni sulla Scheda

- Data rilevazione 30/09/2019
- Località SAN CASSIANO A VICO
- Denominazione S.Cassiano a Vico\_Via FONDA V

## Informazioni sull'Edificio 307

- **Usi prevalente:** accessorio
- **Usi presenti:** accessorio

### Edifici di impianto storico

- **Edifici di matrice rurale:** fienili, stalle, manufatti di rimessaggio, ecc.

## Informazioni sull'Edificio 868

- **Usi prevalente:** accessorio
- **Usi presenti:** accessorio

### Manufatti e altri edifici

- **Accessori:** ripostigli, rimessaggi, box

## Informazioni sull'Edificio 869

- **Usi prevalente:** residenziale
- **Usi presenti:** residenziale permanente
- **Numero alloggi:** 1

### Edifici di impianto storico

- **Edifici con tipologie edilizie di base:** edifici con preminenza dei caratteri "in schiera"

## Informazioni sull'Edificio 1363

- **Usi prevalente:** residenziale
- **Usi presenti:** non in uso; residenziale permanente
- **Numero alloggi:** 2

### Edifici di impianto storico

- **Edifici con tipologie edilizie di base:** edifici con preminenza dei caratteri "in schiera"

## Informazioni sull'Edificio 1430

- **Usi prevalente:** accessorio
- **Usi presenti:** accessorio

### Manufatti e altri edifici

- **Accessori:** garage

## Informazioni sull'Edificio 2093

- **Usi prevalente:** residenziale
- **Usi presenti:** residenziale permanente
- **Numero alloggi:** 1

### Edifici di impianto storico

- **Edifici con tipologie edilizie di base:** edifici con preminenza dei caratteri "in linea"

## Informazioni sull'Edificio 4939

- **Uso prevalente:** residenziale
- **Usi presenti:** residenziale permanente
- **Numero alloggi:** 1

#### Edifici di impianto storico

- **Edifici con tipologie edilizie di base:** edifici con preminenza dei caratteri "in schiera"

### Informazioni sull'Edificio 5887

- **Uso prevalente:** accessorio
- **Usi presenti:** accessorio

#### Manufatti e altri edifici

- **Accessori:** ripostigli, rimessaggi, box

### Informazioni sull'Edificio 5888

- **Uso prevalente:** residenziale
- **Usi presenti:** residenziale permanente
- **Numero alloggi:** 1

#### Edifici di impianto storico

- **Edifici con tipologie edilizie di base:** edifici con preminenza dei caratteri "in schiera"

### Informazioni sull'Edificio 8263

- **Uso prevalente:** residenziale
- **Usi presenti:** residenziale permanente
- **Numero alloggi:** 1

#### Edifici di impianto storico

- **Edifici con tipologie edilizie di base:** edifici con preminenza dei caratteri "in schiera"

### Informazioni sull'Edificio 10376

- **Uso prevalente:** accessorio
- **Usi presenti:** accessorio

#### Edifici di impianto storico

- **Edifici di matrice rurale:** fienili, stalle, manufatti di rimessaggio, ecc.

### Informazioni sull'Edificio 10460

- **Uso prevalente:** residenziale
- **Usi presenti:** residenziale permanente
- **Numero alloggi:** 1

#### Edifici di impianto storico

- **Edifici con tipologie edilizie di base:** edifici con preminenza dei caratteri "in schiera"

### Informazioni sull'Edificio 15610

- **Uso prevalente:** residenziale
- **Usi presenti:** residenziale permanente
- **Numero alloggi:** 4

#### Edifici di impianto storico

- **Edifici con tipologie edilizie di base:** edifici con preminenza dei caratteri "in schiera"

### Informazioni sull'Edificio 15611

- **Uso prevalente:** accessorio
- **Usi presenti:** accessorio

#### Edifici di impianto storico

- **Edifici di matrice rurale:** fienili, stalle, manufatti di rimessaggio, ecc.

### Informazioni sull'Edificio 17589

- **Uso prevalente:** residenziale
- **Usi presenti:** residenziale permanente
- **Numero alloggi:** 1

#### Edifici di impianto storico

- **Edifici con tipologie edilizie di base:** edifici con preminenza dei caratteri "in schiera"

### Informazioni sull'Edificio 18835

- **Uso prevalente:** residenziale
- **Usi presenti:** residenziale permanente
- **Numero alloggi:** 1

#### Edifici di impianto storico

- **Edifici con tipologie edilizie di base:** edifici con preminenza dei caratteri "in schiera"

### Informazioni sull'Edificio 19103

- **Uso prevalente:** residenziale
- **Usi presenti:** residenziale permanente
- **Numero alloggi:** 1

#### Edifici di impianto storico

- **Edifici con tipologie edilizie di base:** edifici con preminenza dei caratteri "in schiera"

### Informazioni sull'Edificio 19994

- **Uso prevalente:** residenziale
- **Usi presenti:** residenziale permanente

#### Edifici di impianto storico

- **Edifici con tipologie edilizie di base:** edifici con preminenza

▪ **Numero alloggi:** 1

dei caratteri "in schiera"

## Informazioni sull'Edificio 21353

- **Uso prevalente:** accessorio
- **Usi presenti:** accessorio

### Edifici di impianto storico

- **Edifici di matrice rurale:** fienili, stalle, manufatti di rimessaggio, ecc.

## Informazioni sull'Edificio 21886

- **Uso prevalente:** residenziale
- **Usi presenti:** residenziale permanente
- **Numero alloggi:** 1

### Edifici di impianto storico

- **Edifici con tipologie edilizie di base:** edifici con preminenza dei caratteri "in schiera"

## Informazioni sull'Edificio 22186

- **Uso prevalente:** residenziale
- **Usi presenti:** residenziale permanente
- **Numero alloggi:** 2

### Edifici di impianto storico

- **Edifici con tipologie edilizie di base:** edifici con preminenza dei caratteri "in schiera"

## Informazioni sull'Edificio 23697

- **Uso prevalente:** residenziale
- **Usi presenti:** residenziale permanente
- **Numero alloggi:** 1

### Edifici di impianto storico

- **Edifici con tipologie edilizie di base:** edifici con preminenza dei caratteri "in schiera"

## Informazioni sull'Edificio 24170

- **Uso prevalente:** accessorio
- **Usi presenti:** accessorio

### Manufatti e altri edifici

- **Accessori:** garage

## Informazioni sull'Edificio 24171

- **Uso prevalente:** residenziale
- **Usi presenti:** residenziale permanente
- **Numero alloggi:** 1

### Edifici di impianto storico

- **Edifici con tipologie edilizie di base:** edifici con preminenza dei caratteri "in schiera"

## Informazioni sull'Edificio 25148

- **Uso prevalente:** accessorio
- **Usi presenti:** accessorio

### Manufatti e altri edifici

- **Accessori:** altro

## Informazioni sull'Edificio 25822

- **Uso prevalente:** accessorio
- **Usi presenti:** accessorio

### Edifici di impianto storico

- **Edifici di matrice rurale:** fienili, stalle, manufatti di rimessaggio, ecc.

## Informazioni sull'Edificio 25830

- **Uso prevalente:** residenziale
- **Usi presenti:** residenziale permanente
- **Numero alloggi:** 1

### Edifici di impianto storico

- **Edifici con tipologie edilizie di base:** edifici con preminenza dei caratteri "in schiera"

## Informazioni sull'Edificio 26407

- **Uso prevalente:** accessorio
- **Usi presenti:** accessorio

### Manufatti e altri edifici

- **Accessori:** altro

## Informazioni sull'Edificio 28162

- **Uso prevalente:** residenziale
- **Usi presenti:** residenziale permanente
- **Numero alloggi:** 1

### Edifici di impianto storico

- **Edifici con tipologie edilizie di base:** edifici con preminenza dei caratteri "in schiera"



## Informazioni sull'Edificio 29639

- **Uso prevalente:** residenziale
- **Usi presenti:** residenziale permanente
- **Numero alloggi:** 1

### Edifici di impianto storico

- **Edifici con tipologie edilizie di base:** edifici con preminenza dei caratteri "in schiera"

## Informazioni sull'Edificio 31562

- **Uso prevalente:** residenziale
- **Usi presenti:** residenziale permanente
- **Numero alloggi:** 1

### Edifici di impianto storico

- **Edifici di matrice rurale:** fienili, stalle, manufatti di rimessaggio, ecc.

## Informazioni sull'Edificio 33030

- **Uso prevalente:** accessorio
- **Usi presenti:** accessorio

### Manufatti e altri edifici

- **Accessori:** ripostigli, rimessaggi, box

## Informazioni sull'Edificio 33167

- **Uso prevalente:** residenziale
- **Usi presenti:** residenziale permanente
- **Numero alloggi:** 1

### Edifici di impianto storico

- **Edifici con tipologie edilizie di base:** edifici con preminenza dei caratteri "in schiera"

## Informazioni sull'Edificio 34386

- **Uso prevalente:** accessorio
- **Usi presenti:** accessorio

### Manufatti e altri edifici

- **Accessori:** ripostigli, rimessaggi, box

## Informazioni sull'Edificio 34387

- **Uso prevalente:** residenziale
- **Usi presenti:** residenziale permanente
- **Numero alloggi:** 1

### Edifici di impianto storico

- **Edifici con tipologie edilizie di base:** edifici con preminenza dei caratteri "in schiera"

## Informazioni sull'Edificio 37977

- **Uso prevalente:** residenziale
- **Usi presenti:** residenziale permanente
- **Numero alloggi:** 1

### Edifici di impianto storico

- **Edifici di matrice rurale:** casa colonica isolata

## Informazioni sull'Edificio 38090

- **Uso prevalente:** residenziale
- **Usi presenti:** residenziale permanente
- **Numero alloggi:** 1

### Edifici di impianto storico

- **Edifici con tipologie edilizie di base:** edifici con preminenza dei caratteri "in linea"

## Informazioni sull'Edificio 38703

- **Uso prevalente:** residenziale
- **Usi presenti:** residenziale permanente
- **Numero alloggi:** 1

### Manufatti e altri edifici

- **Edifici con caratteri difformi all'edificato tradizionale e/o preesistente:** a carattere non specialistico (di base)

## Informazioni sull'Edificio 40855

- **Uso prevalente:** accessorio
- **Usi presenti:** accessorio

### Manufatti e altri edifici

- **Accessori:** ripostigli, rimessaggi, box

## Informazioni sull'Edificio 42616

- **Uso prevalente:** accessorio
- **Usi presenti:** accessorio

### Manufatti e altri edifici

- **Accessori:** ripostigli, rimessaggi, box

## Informazioni sull'Edificio 42621

- **Uso prevalente:** non in uso
- **Usi presenti:** non in uso

### Edifici di impianto storico

- **Altri edifici:** rudere

## Informazioni sull'Edificio 42622

- **Uso prevalente:** residenziale
- **Usi presenti:** accessorio; residenziale permanente
- **Numero alloggi:** 1

### Edifici di impianto storico

- **Edifici con tipologie edilizie di base:** edilizia con tipologia incerta ottenuta per trasformazioni di edifici più antichi

## Informazioni sull'Edificio 43791

- **Uso prevalente:** accessorio
- **Usi presenti:** accessorio

### Edifici di impianto storico

- **Edifici di matrice rurale:** fienili, stalle, manufatti di rimessaggio, ecc.

## Informazioni sull'Edificio 43792

- **Uso prevalente:** accessorio
- **Usi presenti:** accessorio

### Edifici di impianto storico

- **Edifici di matrice rurale:** fienili, stalle, manufatti di rimessaggio, ecc.

## Informazioni sull'Edificio 44379

- **Uso prevalente:** accessorio
- **Usi presenti:** accessorio

### Edifici di impianto storico

- **Edifici di matrice rurale:** fienili, stalle, manufatti di rimessaggio, ecc.

## Informazioni sull'Edificato Minore 3176

### Tipo

baracca, manufatto precario

## Informazioni sull'Edificato Minore 3179

### Tipo

baracca, manufatto precario

## Informazioni sull'Edificato Minore 3180

### Tipo

baracca, manufatto precario

## Informazioni sull'Edificato Minore 3182

### Tipo

baracca, manufatto precario

## Informazioni sull'Edificato Minore 3183

### Tipo

tettoia

## Informazioni sull'Edificato Minore 3184

## Informazioni sull'Edificato Minore 3185

### Tipo

baracca, manufatto precario

## Informazioni sull'Edificato Minore 3186

### Tipo

baracca, manufatto precario

---

**Informazioni sull'Edificato Minore 3402**

Tipo  
baracca, manufatto precario

---

**Informazioni sull'Edificato Minore 3403**

Tipo  
tettoia

---

**Informazioni sull'Edificato Minore 3406**

Tipo  
tettoia

---

**Informazioni sull'Edificato Minore 3407**

Tipo  
baracca, manufatto precario

# Rilievi fotografici



FOTO n° 35443 (edificio 307)



FOTO n° 37134 (edificio 307)



FOTO n° 35452 (edificio 868)



FOTO n° 35474 (edificio 868)



FOTO n° 35406 (edificio 869)



FOTO n° 35456 (edificio 869)



FOTO n° 35347 (edificio 1363)



FOTO n° 37144 (edificio 1363)



FOTO n° 37146 (edificio 1430)



FOTO n° 35461 (edificio 2093)



FOTO n° 37149 (edificio 2093)



FOTO n° 37153 (edificio 2093)



FOTO n° 35349 (edificio 4939)



FOTO n° 35357 (edificio 4939)



FOTO n° 35451 (edificio 5887)



FOTO n° 35475 (edificio 5887)



FOTO n° 35409 (edificio 5888)



FOTO n° 35454 (edificio 5888)



FOTO n° 35336 (edificio 8263)



FOTO n° 35339 (edificio 8263)



FOTO n° 37139 (edificio 8263)



FOTO n° 37133 (edificio 10376)



FOTO n° 35469 (edificio 10460)



FOTO n° 35470 (edificio 10460)



FOTO n° 37147 (edificio 10460)



FOTO n° 37148 (edificio 10460)



FOTO n° 37162 (edificio 10460)



FOTO n° 35448 (edificio 15610)



FOTO n° 35458 (edificio 15610)



FOTO n° 35459 (edificio 15610)





FOTO n° 37155 (edificio 15610)



FOTO n° 37160 (edificio 15610)



FOTO n° 37140 (edificio 15611)



FOTO n° 37141 (edificio 15611)



FOTO n° 37151 (edificio 15611)



FOTO n° 37157 (edificio 15611)



FOTO n° 35381 (edificio 17589)



FOTO n° 35387 (edificio 17589)



FOTO n° 35377 (edificio 18835)



FOTO n° 35419 (edificio 18835)



FOTO n° 35380 (edificio 19103)



FOTO n° 35388 (edificio 19103)



FOTO n° 35418 (edificio 19994)



FOTO n° 35450 (edificio 19994)



FOTO n° 37156 (edificio 21353)



FOTO n° 37161 (edificio 21353)



FOTO n° 37145 (edificio 21886)



FOTO n° 35389 (edificio 22186)



FOTO n° 35466 (edificio 22186)



FOTO n° 35351 (edificio 23697)



FOTO n° 35354 (edificio 23697)



FOTO n° 35473 (edificio 24170)



FOTO n° 35404 (edificio 24171)



FOTO n° 35464 (edificio 24171)



FOTO n° 35472 (edificio 25148)



FOTO n° 37135 (edificio 25822)



FOTO n° 35342 (edificio 25830)



FOTO n° 35344 (edificio 25830)



FOTO n° 35350 (edificio 25830)



FOTO n° 37143 (edificio 25830)



FOTO n° 37150 (edificio 25830)



FOTO n° 37178 (edificio 26407)



FOTO n° 35378 (edificio 28162)



FOTO n° 35422 (edificio 28162)



FOTO n° 35379 (edificio 29639)



FOTO n° 35423 (edificio 29639)



FOTO n° 35374 (edificio 31562)



FOTO n° 35444 (edificio 31562)



FOTO n° 35447 (edificio 31562)



FOTO n° 37132 (edificio 31562)



FOTO n° 37159 (edificio 31562)



FOTO n° 35412 (edificio 33030)



FOTO n° 35334 (edificio 33167)



FOTO n° 37138 (edificio 33167)



FOTO n° 37152 (edificio 33167)





FOTO n° 37158 (edificio 33167)

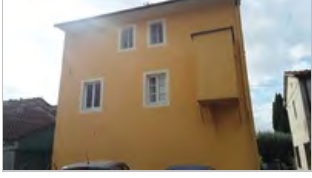

FOTO n° 37142 (edificio 34386)



FOTO n° 35460 (edificio 34387)



FOTO n° 37154 (edificio 34387)



FOTO n° 35337 (edificio 37977)



FOTO n° 35338 (edificio 37977)



FOTO n° 37137 (edificio 37977)



FOTO n° 35382 (edificio 38090)



FOTO n° 35384 (edificio 38090)



FOTO n° 35386 (edificio 38090)



FOTO n° 35415 (edificio 38703)



FOTO n° 35424 (edificio 38703)



FOTO n° 35428 (edificio 38703)



FOTO n° 35429 (edificio 40855)



FOTO n° 35435 (edificio 40855)



FOTO n° 35358 (edificio 42616)



FOTO n° 35432 (edificio 42622)



FOTO n° 35436 (edificio 42622)



FOTO n° 35446 (edificio 42622)



FOTO n° 35359 (edificato minore 3176)



FOTO n° 35481 (edificato minore 3176)



FOTO n° 35416 (edificato minore 3179)



FOTO n° 35417 (edificato minore 3180)



FOTO n° 35440 (edificato minore 3182)



FOTO n° 35463 (edificato minore 3183)



FOTO n° 37175 (edificato minore 3184)



FOTO n° 35468 (edificato minore 3185)



FOTO n° 35476 (edificato minore 3186)



FOTO n° 37136 (edificato minore 3402)



FOTO n° 37163 (edificato minore 3403)



FOTO n° 37176 (edificato minore 3406)



FOTO n° 37177 (edificato minore 3407)





**Edificati Minori associati alla Scheda:**

ID 3423 | ID 3424

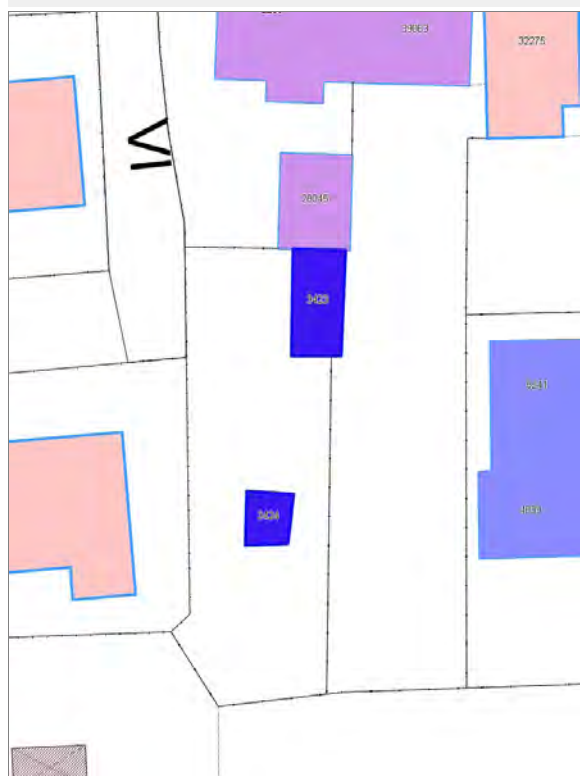



---

## Informazioni sulla Scheda

---

### Informazioni sulla Scheda

- **Data rilevazione** 30/09/2019
- **Non rilevabile:** Il proprietario non ha concesso il rilievo
- **Località** SANT'ANNA
- **Denominazione** S.Anna\_Corte Masini\_emnr

---

## Informazioni sull'Edificato Minore 3423

---

## Informazioni sull'Edificato Minore 3424





---

## Informazioni sulla Scheda

---

### Informazioni sulla Scheda

- **Data rilevazione** 01/10/2019
- **Non rilevabile:** Non accessibile
- **Località** SANT'ANNA
- **Denominazione** S.Anna\_Viale Giacomo Puccini\_9\_emnr

---

## Informazioni sull'Edificato Minore 3483

## Report Scheda Edifici agglomerato storico S.Marco\_Via del Brennero N°233

### Edifici associati alla Scheda:

ID 2951 | ID 9107 | ID 9378 | ID 9379 | ID 12608 | ID 21864 | ID 24123 | ID 24294 | ID 26113 | ID 26114 | ID 29853 | ID 33345 | ID 34441 | ID 35288 |

### Edificati Minori associati alla Scheda:

ID 3469 | ID 3470 | ID 3471 | ID 3472 | ID 3473 | ID 3475 | ID 3476 | ID 3477 | ID 3522 |

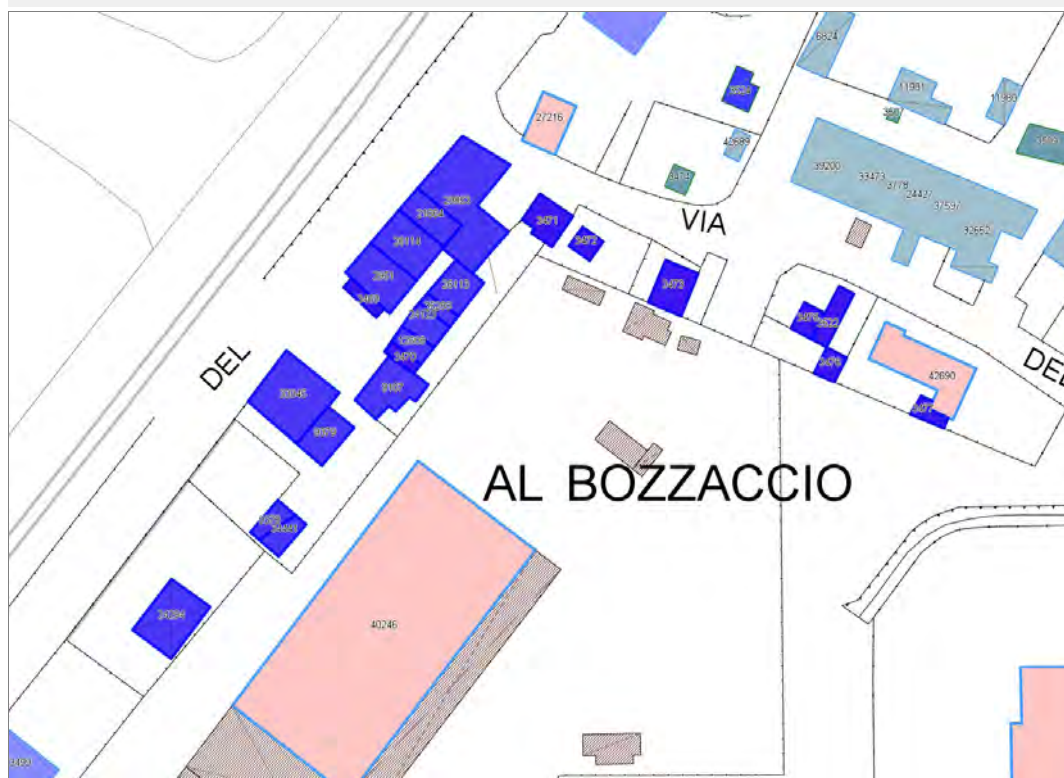



## Informazioni sulla Scheda

### Informazioni sulla Scheda

- Data rilevazione 02/10/2019
- Località SAN MARCO
- Denominazione S.Marco\_Via del Brennero

## Informazioni sull'Edificio 2951

- **Uso prevalente:** residenziale
- **Usi presenti:** residenziale permanente
- **Numero alloggi:** 1

### Edifici di impianto storico

- **Edifici con tipologie edilizie di base:** edifici con preminenza dei caratteri "in schiera"

## Informazioni sull'Edificio 9107

- **Uso prevalente:** accessorio
- **Usi presenti:** accessorio

### Manufatti e altri edifici

- **Accessori:** ripostigli, rimessaggi, box

## Informazioni sull'Edificio 9378

- **Uso prevalente:** accessorio
- **Usi presenti:** accessorio

### Manufatti e altri edifici

- **Accessori:** garage

## Informazioni sull'Edificio 9379

- **Uso prevalente:** residenziale
- **Usi presenti:** residenziale permanente
- **Numero alloggi:** 1

### Edifici di impianto storico

- **Edifici con tipologie edilizie di base:** edifici con preminenza dei caratteri "in schiera"

## Informazioni sull'Edificio 12608

- **Uso prevalente:** accessorio
- **Usi presenti:** accessorio

### Manufatti e altri edifici

- **Accessori:** garage

## Informazioni sull'Edificio 21864

- **Uso prevalente:** residenziale
- **Usi presenti:** residenziale permanente
- **Numero alloggi:** 1

### Edifici di impianto storico

- **Edifici con tipologie edilizie di base:** edifici con preminenza dei caratteri "in schiera"

## Informazioni sull'Edificio 24123

- **Uso prevalente:** accessorio

### Manufatti e altri edifici



- **Usi presenti:** accessorio

- **Accessori:** garage

---

### Informazioni sull'Edificio 24294

- **Usi prevalente:** accessorio
- **Usi presenti:** accessorio

- **Manufatti e altri edifici**
- **Accessori:** altro

---

### Informazioni sull'Edificio 26113

- **Usi prevalente:** accessorio
- **Usi presenti:** accessorio

- **Manufatti e altri edifici**
- **Accessori:** altro

---

### Informazioni sull'Edificio 26114

- **Usi prevalente:** residenziale
- **Usi presenti:** residenziale permanente
- **Numero alloggi:** 2

- **Edifici di impianto storico**
- **Edifici con tipologie edilizie di base:** edifici con preminenza dei caratteri "in schiera"

---

### Informazioni sull'Edificio 29853

- **Usi prevalente:** residenziale
- **Usi presenti:** residenziale permanente

- **Edifici di impianto storico**
- **Edifici con tipologie edilizie di base:** edifici con preminenza dei caratteri "in schiera"

---

### Informazioni sull'Edificio 33345

- **Usi prevalente:** residenziale
- **Usi presenti:** residenziale permanente
- **Numero alloggi:** 2

- **Edifici di impianto storico**
- **Edifici con tipologie edilizie di base:** edifici con preminenza dei caratteri "in linea"

---

### Informazioni sull'Edificio 34441

- **Usi prevalente:** accessorio
- **Usi presenti:** accessorio

- **Manufatti e altri edifici**
- **Accessori:** altro

---

### Informazioni sull'Edificio 35288

- **Usi prevalente:** accessorio
- **Usi presenti:** accessorio

- **Manufatti e altri edifici**
- **Accessori:** altro

---

### Informazioni sull'Edificato Minore 3469

**Tipo**  
baracca, manufatto precario

---

### Informazioni sull'Edificato Minore 3470

**Tipo**  
tettoia

---

### Informazioni sull'Edificato Minore 3471

**Tipo**  
garage, box auto

---

### Informazioni sull'Edificato Minore 3472

**Tipo**  
tettoia

---

### Informazioni sull'Edificato Minore 3473

**Tipo**  
garage, box auto

---

**Informazioni sull'Edificato Minore 3475**

Tipo

baracca, manufatto precario

---

**Informazioni sull'Edificato Minore 3476**

Tipo

baracca, manufatto precario

---

**Informazioni sull'Edificato Minore 3477**

Tipo

baracca, manufatto precario

---

**Informazioni sull'Edificato Minore 3522**

Tipo

baracca, manufatto precario



FOTO n° 38409 (edificio 2951)



FOTO n° 38411 (edificio 2951)

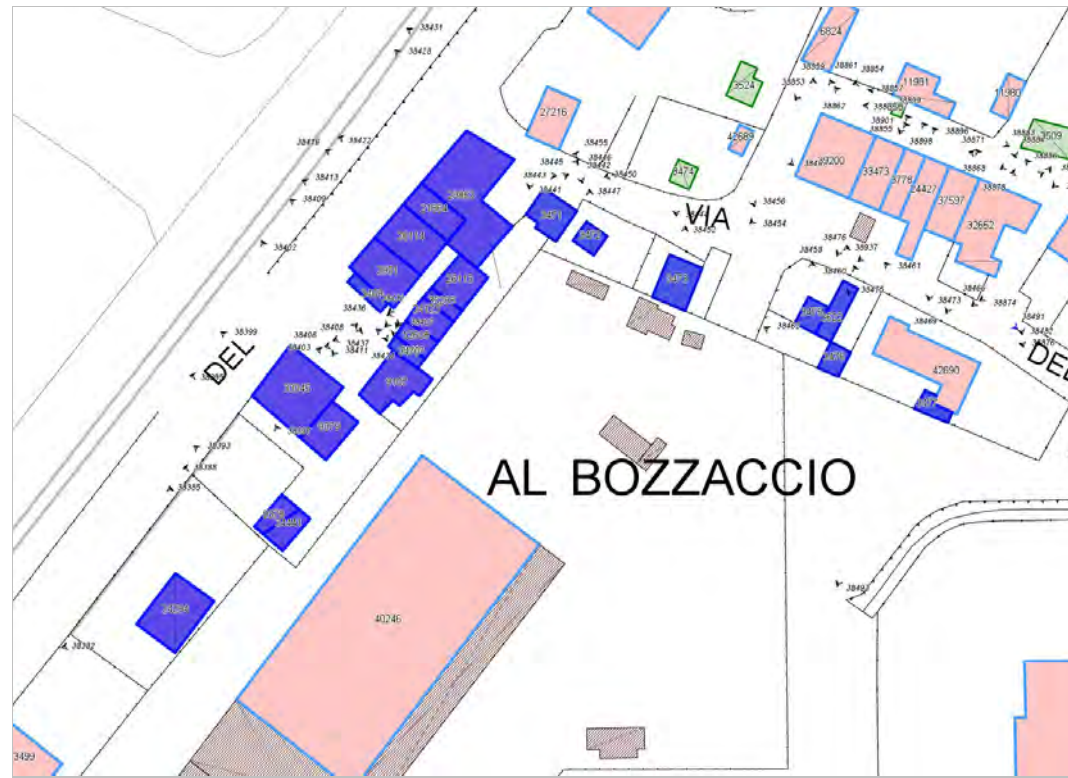

FOTO n° 38420 (edificio 2951)



FOTO n° 38403 (edificio 9107)



FOTO n° 38393 (edificio 9378)



FOTO n° 38388 (edificio 9379)



FOTO n° 38437 (edificio 9379)



FOTO n° 38406 (edificio 12608)



FOTO n° 38416 (edificio 21864)



FOTO n° 38427 (edificio 21864)



FOTO n° 38408 (edificio 24123)



FOTO n° 38382 (edificio 24294)



FOTO n° 38385 (edificio 24294)



FOTO n° 38430 (edificio 26113)



FOTO n° 38413 (edificio 26114)



FOTO n° 38417 (edificio 26114)



FOTO n° 38422 (edificio 29853)



FOTO n° 38414 (edificio 29853)



FOTO n° 38428 (edificio 29853)



FOTO n° 38443 (edificio 29853)



FOTO n° 38445 (edificio 29853)



FOTO n° 38395 (edificio 33345)



FOTO n° 38399 (edificio 33345)



FOTO n° 38402 (edificio 33345)



FOTO n° 38436 (edificio 33345)



FOTO n° 38397 (edificio 34441)



FOTO n° 38432 (edificio 35288)



FOTO n° 38424 (edificato minore 3469)



FOTO n° 38434 (edificato minore 3470)



FOTO n° 38446 (edificato minore 3471)



FOTO n° 38447 (edificato minore 3472)



FOTO n° 38452 (edificato minore 3473)



FOTO n° 38458 (edificato minore 3475)



FOTO n° 38462 (edificato minore 3476)



FOTO n° 38489 (edificato minore 3477)



FOTO n° 38937 (edificato minore 3522)





# Report Scheda Edifici agglomerato storico S.Anna\_Viale Giacomo Puccini\_10 N°234

## Edifici associati alla Scheda:

ID 1464 | ID 1967 | ID 3206 | ID 3207 | ID 3580 | ID 5343 | ID 10099 | ID 12635 | ID 12636 | ID 13619 | ID 18449 | ID 27908 | ID 30447 | ID 33429 | ID 39887 | ID 40148 |

## Edificati Minori associati alla Scheda:

ID 3594 | ID 3596 |





## Informazioni sulla Scheda

### Informazioni sulla Scheda

- **Data rilevazione** 03/10/2019
- **Località** SANT'ANNA
- **Denominazione** S.Anna\_Viale Giacomo Puccini\_10

## Informazioni sull'Edificio 1464

- **Uso prevalente:** residenziale
- **Usi presenti:** esercizi di vicinato; somministrazione alimenti e bevande; residenziale permanente
- **Numero alloggi:** 3

### Edifici di impianto storico

- **Edifici con tipologie edilizie di base:** edifici con preminenza dei caratteri "in linea"

## Informazioni sull'Edificio 1967

- **Uso prevalente:** accessorio
- **Usi presenti:** accessorio

### Manufatti e altri edifici

- **Accessori:** ripostigli, rimessaggi, box

## Informazioni sull'Edificio 3206

- **Uso prevalente:** accessorio
- **Usi presenti:** accessorio

### Manufatti e altri edifici

- **Accessori:** ripostigli, rimessaggi, box

## Informazioni sull'Edificio 3207

- **Uso prevalente:** turistico-ricettivo
- **Usi presenti:** residenza turistico alberghiera

### Edifici di impianto storico

- **Edifici con tipologie edilizie non di base:** villini

## Informazioni sull'Edificio 3580

- **Uso prevalente:** residenziale
- **Usi presenti:** accessorio; residenziale permanente

### Edifici di impianto storico

- **Edifici con tipologie edilizie di base:** edilizia con tipologia incerta ottenuta per trasformazioni di edifici più antichi

## Informazioni sull'Edificio 5343

- **Uso prevalente:** residenziale
- **Usi presenti:** esercizi di vicinato; residenziale permanente
- **Numero alloggi:** 2

### Edifici di impianto storico

- **Edifici con tipologie edilizie di base:** edifici con preminenza dei caratteri "in schiera"

## Informazioni sull'Edificio 10099

- **Uso prevalente:** non rilevabile

## Informazioni sull'Edificio 12635

- **Uso prevalente:** accessorio
  - **Usi presenti:** accessorio
- Manufatti e altri edifici**
- **Accessori:** ripostigli, rimessaggi, box

## Informazioni sull'Edificio 12636

- **Uso prevalente:** residenziale
  - **Usi presenti:** residenziale permanente
- Edifici di impianto storico**
- **Edifici con tipologie edilizie di base:** edifici con preminenza dei caratteri "in schiera"

## Informazioni sull'Edificio 13619

- **Uso prevalente:** residenziale
  - **Usi presenti:** lavori in corso
- Manufatti e altri edifici**
- **Edifici con caratteri conformi all'edificato tradizionale e/o preesistente:** a carattere non specialistico (di base)

## Informazioni sull'Edificio 18449

- **Uso prevalente:** residenziale
  - **Usi presenti:** privato; residenziale permanente
  - **Numero alloggi:** 1
- Edifici di impianto storico**
- **Edifici con tipologie edilizie di base:** edifici con preminenza dei caratteri "in schiera"

## Informazioni sull'Edificio 27908

- **Uso prevalente:** residenziale
  - **Usi presenti:** somministrazione alimenti e bevande; residenziale permanente
  - **Numero alloggi:** 2
- Edifici di impianto storico**
- **Edifici con tipologie edilizie di base:** edifici con preminenza dei caratteri "in linea"

## Informazioni sull'Edificio 30447

- **Uso prevalente:** residenziale
  - **Usi presenti:** residenziale permanente
- Edifici di impianto storico**
- **Edifici con tipologie edilizie di base:** edifici con preminenza dei caratteri "in linea"

## Informazioni sull'Edificio 33429

- **Uso prevalente:** accessorio
  - **Usi presenti:** accessorio
- Manufatti e altri edifici**
- **Accessori:** altro

## Informazioni sull'Edificio 39887

- **Uso prevalente:** non rilevabile

## Informazioni sull'Edificio 40148

- **Uso prevalente:** residenziale
  - **Usi presenti:** esercizi di vicinato; somministrazione alimenti e bevande; residenziale permanente
  - **Numero alloggi:** 4
- Edifici di impianto storico**
- **Edifici con tipologie edilizie di base:** edifici con preminenza dei caratteri "in linea"

## Informazioni sull'Edificato Minore 3594

**Tipo**  
garage, box auto

## Informazioni sull'Edificato Minore 3596

**Tipo**  
baracca, manufatto precario



## Rilievi fotografici



FOTO n° 39517 (scheda)



FOTO n° 39518 (scheda)



FOTO n° 39519 (scheda)



FOTO n° 39520 (scheda)



FOTO n° 39521 (scheda)



FOTO n° 39522 (scheda)



FOTO n° 39523 (scheda)



FOTO n° 39524 (scheda)



FOTO n° 39475 (edificio 1464)



FOTO n° 39476 (edificio 1464)



FOTO n° 39513 (edificio 1464)



FOTO n° 39514 (edificio 1967)



FOTO n° 39501 (edificio 3206)



FOTO n° 39486 (edificio 3207)



FOTO n° 39487 (edificio 3207)





FOTO n° 39505 (edificio 3207)



FOTO n° 39516 (edificio 3207)



FOTO n° 39508 (edificio 3580)



FOTO n° 39481 (edificio 5343)



FOTO n° 39502 (edificio 12635)



FOTO n° 39504 (edificio 12636)



FOTO n° 39510 (edificio 13619)



FOTO n° 39511 (edificio 13619)



FOTO n° 39512 (edificio 13619)



FOTO n° 39480 (edificio 18449)



FOTO n° 39482 (edificio 27908)



FOTO n° 39483 (edificio 27908)



FOTO n° 39507 (edificio 27908)



FOTO n° 39503 (edificio 30447)



FOTO n° 39509 (edificio 30447)



FOTO n° 39506 (edificio 33429)



FOTO n° 39477 (edificio 40148)



FOTO n° 39478 (edificio 40148)



FOTO n° 39479 (edificio 40148)



FOTO n° 39484 (edificio minore 3594)



FOTO n° 39485 (edificio minore 3594)



FOTO n° 39515 (edificio minore 3596)



Edificati Minori associati alla Scheda:  
ID 3597 | ID 3598 |

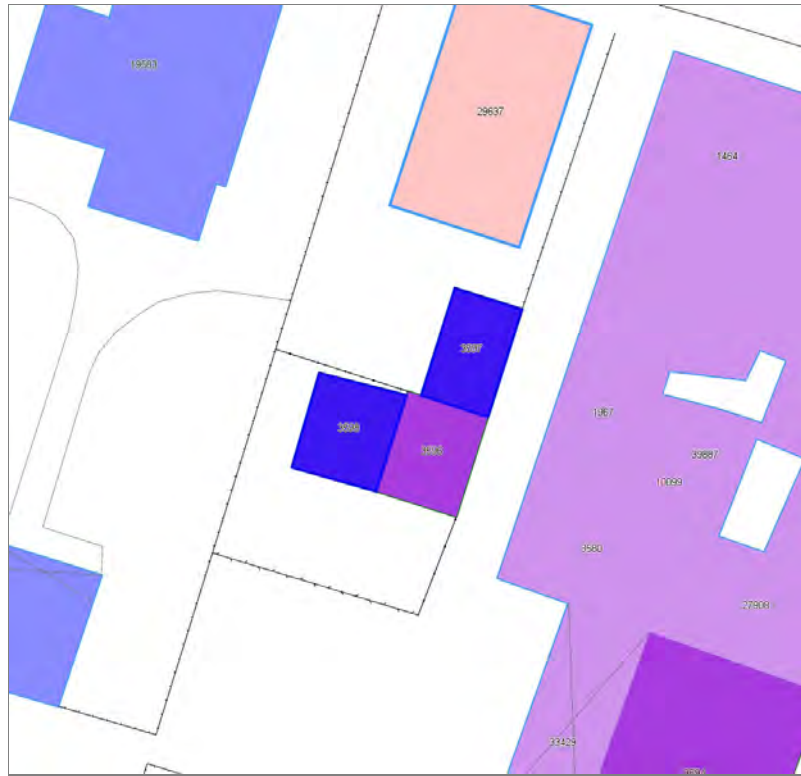



---

## Informazioni sulla Scheda

---

### Informazioni sulla Scheda

- **Data rilevazione** 03/10/2019
- **Non rilevabile:** Non accessibile
- **Località** SANT'ANNA
- **Denominazione** S.Anna\_Viale Giacomo Puccini\_10\_emnr

---

## Informazioni sull'Edificato Minore 3597

---

## Informazioni sull'Edificato Minore 3598







## Informazioni sulla Scheda

### Informazioni sulla Scheda

- **Data rilevazione** 04/10/2019
- **Località** SANT'ANNA
- **Denominazione** S.Anna\_Via Pisana\_1

## Informazioni sull'Edificio 5147

- **Usi prevalente:** accessorio
- **Usi presenti:** non in uso

### Manufatti e altri edifici

- **Accessori:** ripostigli, rimessaggi, box

## Informazioni sull'Edificio 16852

- **Usi prevalente:** residenziale
- **Usi presenti:** residenziale permanente
- **Numero alloggi:** 1

### Edifici di impianto storico

- **Edifici con tipologie edilizie di base:** edilizia con tipologia incerta ottenuta per trasformazioni di edifici più antichi

## Informazioni sull'Edificio 16913

- **Usi prevalente:** residenziale
- **Usi presenti:** residenziale permanente
- **Numero alloggi:** 6

### Edifici di impianto storico

- **Edifici con tipologie edilizie di base:** edifici con preminenza dei caratteri "in schiera"

## Informazioni sull'Edificio 29208

- **Usi prevalente:** residenziale
- **Usi presenti:** privato; residenziale permanente
- **Numero alloggi:** 4

### Edifici di impianto storico

- **Edifici con tipologie edilizie di base:** edilizia con tipologia incerta ottenuta per trasformazioni di edifici più antichi

## Informazioni sull'Edificio 33943

- **Usi prevalente:** di servizio
- **Usi presenti:** culturale

### Manufatti e altri edifici

- **Edifici con caratteri difforni all'edificato tradizionale e/o preesistente:** a carattere specialistico di matrice civile

## Informazioni sull'Edificio 42711

- **Usi prevalente:** residenziale
- **Usi presenti:** residenziale permanente

### Edifici di impianto storico

- **Edifici con tipologie edilizie di base:** edilizia con tipologia incerta ottenuta per trasformazioni di edifici più antichi



Tipo  
**tettoia**

# Rilievi fotografici



FOTO n° 39690 (scheda)



FOTO n° 39692 (scheda)



FOTO n° 39693 (scheda)



FOTO n° 39669 (edificio 5147)



FOTO n° 39686 (edificio 5147)



FOTO n° 39647 (edificio 16852)



FOTO n° 39648 (edificio 16852)



FOTO n° 39637 (edificio 16913)



FOTO n° 39639 (edificio 16913)



FOTO n° 39662 (edificio 16913)



FOTO n° 39664 (edificio 16913)



FOTO n° 39631 (edificio 29208)



FOTO n° 39633 (edificio 29208)



FOTO n° 39634 (edificio 29208)



FOTO n° 39636 (edificio 29208)



FOTO n° 39667 (edificio 29208)



FOTO n° 39670 (edificio 29208)



FOTO n° 39672 (edificio 29208)



FOTO n° 39674 (edificio 29208)



FOTO n° 39675 (edificio 29208)



FOTO n° 39676 (edificio 29208)



FOTO n° 39678 (edificio 29208)

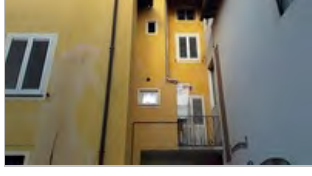

FOTO n° 39680 (edificio 29208)



FOTO n° 39681 (edificio 29208)



FOTO n° 39683 (edificio 29208)



FOTO n° 39685 (edificio 29208)



FOTO n° 39640 (edificio 33943)



FOTO n° 39643 (edificio 33943)



FOTO n° 39645 (edificio 33943)



FOTO n° 39653 (edificio 33943)



FOTO n° 39655 (edificio 33943)



FOTO n° 39656 (edificio 33943)



FOTO n° 39657 (edificio 33943)



FOTO n° 39649 (edificio 42711)



FOTO n° 39651 (edificio 42711)



FOTO n° 39660 (edificato minore 3609)



FOTO n° 39661 (edificato minore 3609)









## Informazioni sulla Scheda

### Informazioni sulla Scheda

- **Data rilevazione** 04/10/2019
- **Località** MAGGIANO
- **Denominazione** Maggiano\_A Rocchi\_2

## Informazioni sull'Edificio 10899

- **Usi prevalenti:** residenziale
- **Usi presenti:** residenziale permanente

### Edifici di impianto storico

- **Edifici con tipologie edilizie di base:** edifici con preminenza dei caratteri "in linea"

## Informazioni sull'Edificio 19686

- **Usi prevalenti:** residenziale
- **Usi presenti:** residenziale permanente

### Manufatti e altri edifici

- **Accessori:** altro

## Informazioni sull'Edificio 22235

- **Usi prevalenti:** residenziale
- **Usi presenti:** accessorio; residenziale permanente

### Edifici di impianto storico

- **Edifici con tipologie edilizie di base:** edifici con preminenza dei caratteri "in schiera"

## Informazioni sull'Edificio 32322

- **Usi prevalenti:** residenziale
- **Usi presenti:** residenziale permanente

### Edifici di impianto storico

- **Edifici con tipologie edilizie di base:** edifici con preminenza dei caratteri "in linea"

## Informazioni sull'Edificio 39917

- **Usi prevalenti:** residenziale
- **Usi presenti:** residenziale permanente

### Edifici di impianto storico

- **Edifici con tipologie edilizie di base:** edifici con preminenza dei caratteri "in schiera"

## Informazioni sull'Edificio 44348

- **Usi prevalenti:** residenziale
- **Usi presenti:** residenziale permanente

### Manufatti e altri edifici

- **Edifici con caratteri difforni all'edificato tradizionale e/o preesistente:** a carattere non specialistico (di base)

Tipo  
**tettoia**



FOTO n° 181 (edificio 10899)



FOTO n° 184 (edificio 10899)



FOTO n° 185 (edificio 10899)



FOTO n° 186 (edificio 10899)



FOTO n° 199 (edificio 19686)



FOTO n° 191 (edificio 22235)



FOTO n° 188 (edificio 32322)



FOTO n° 189 (edificio 32322)



FOTO n° 190 (edificio 32322)



FOTO n° 187 (edificio 39917)



FOTO n° 14297 (edificato minore 1107)



Edifici associati alla Scheda:

ID 27518 | ID 39098 | ID 39099 | ID 39100 | ID 39101





## Informazioni sulla Scheda

### Informazioni sulla Scheda

- **Data rilevazione** 04/10/2019
- **Località** MAGGIANO
- **Denominazione** Maggiano\_A Rocchi\_1

## Informazioni sull'Edificio 27518

- **Uso prevalente:** residenziale
- **Usi presenti:** residenziale permanente

### Edifici di impianto storico

- **Edifici con tipologie edilizie di base:** edifici in linea organizzati in complessi plurifamiliari

## Informazioni sull'Edificio 39098

- **Uso prevalente:** accessorio
- **Usi presenti:** accessorio

### Manufatti e altri edifici

- **Accessori:** ripostigli, rimessaggi, box

## Informazioni sull'Edificio 39099

- **Uso prevalente:** residenziale
- **Usi presenti:** residenziale permanente

### Edifici di impianto storico

- **Edifici con tipologie edilizie di base:** edifici con preminenza dei caratteri "in schiera"

## Informazioni sull'Edificio 39100

- **Uso prevalente:** accessorio
- **Usi presenti:** accessorio

### Manufatti e altri edifici

- **Accessori:** ripostigli, rimessaggi, box

## Informazioni sull'Edificio 39101

- **Uso prevalente:** accessorio
- **Usi presenti:** accessorio

### Manufatti e altri edifici

- **Accessori:** ripostigli, rimessaggi, box



# Rilievi fotografici



FOTO n° 172 (edificio 27518)



FOTO n° 173 (edificio 27518)



FOTO n° 174 (edificio 27518)



FOTO n° 175 (edificio 27518)



FOTO n° 176 (edificio 27518)



FOTO n° 178 (edificio 39099)



FOTO n° 180 (edificio 39099)



## Report Scheda Edifici agglomerato storico S.Anna\_Via Pisana\_2 N°239

### Edifici associati alla Scheda:

ID 1871 ID 2736 ID 3114 ID 3115 ID 5034 ID 6587 ID 6655 ID 6904 ID 6905 ID 7780 ID 8159 ID 9600 ID 9818 ID 10611 ID 12404 ID 12453 ID 12691 ID 12788 ID 14293 ID 15820 ID 15947 ID 15948 ID 16882 ID 17120 ID 17645 ID 18399 ID 19298 ID 20166 ID 21254 ID 21349 ID 21643 ID 21644 ID 22480 ID 25094 ID 25191 ID 25290 ID 25386 ID 25697 ID 27709 ID 28704 ID 31137 ID 33213 ID 34137 ID 34371 ID 34964 ID 36349 ID 36350 ID 37380 ID 37381 ID 37631 ID 39865 ID 40929 ID 41302 ID 42719

### Edificati Minori associati alla Scheda:

ID 3638 ID 3640 ID 3641 ID 3661 ID 3663 ID 3664 ID 3673 ID 3674 ID 3675 ID 3676 ID 3677

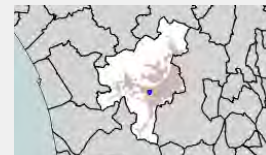



## Informazioni sulla Scheda

### Informazioni sulla Scheda

- **Data rilevazione** 04/10/2019
- **Località** SANT'ANNA
- **Denominazione** S.Anna\_Via Pisana\_2

## Informazioni sull'Edificio 1871

- **Uso prevalente:** residenziale
- **Usi presenti:** residenziale permanente
- **Numero alloggi:** 1

### Edifici di impianto storico

- **Edifici con tipologie edilizie di base:** edifici con preminenza dei caratteri "in schiera"

## Informazioni sull'Edificio 2736

- **Uso prevalente:** residenziale
- **Usi presenti:** residenziale permanente
- **Numero alloggi:** 1

### Edifici di impianto storico

- **Edifici con tipologie edilizie di base:** edifici con preminenza dei caratteri "in schiera"

## Informazioni sull'Edificio 3114

- **Uso prevalente:** residenziale
- **Usi presenti:** residenziale permanente
- **Numero alloggi:** 1

### Edifici di impianto storico

- **Edifici con tipologie edilizie di base:** edifici con preminenza dei caratteri "in schiera"

## Informazioni sull'Edificio 3115

- **Uso prevalente:** accessorio
- **Usi presenti:** accessorio

### Manufatti e altri edifici

- **Accessori:** ripostigli, rimessaggi, box

## Informazioni sull'Edificio 5034

- **Uso prevalente:** residenziale
- **Usi presenti:** residenziale permanente
- **Numero alloggi:** 2

### Edifici di impianto storico

- **Edifici con tipologie edilizie di base:** edifici con preminenza dei caratteri "in schiera"

## Informazioni sull'Edificio 6587

- **Uso prevalente:** accessorio
- **Usi presenti:** accessorio

### Edifici di impianto storico

- **Edifici di matrice rurale:** fienili, stalle, manufatti di rimessaggio, ecc.

## Informazioni sull'Edificio 6655

- **Uso prevalente:** accessorio
- **Usi presenti:** accessorio

#### Edifici di impianto storico

- **Edifici di matrice rurale:** fienili, stalle, manufatti di rimessaggio, ecc.

### Informazioni sull'Edificio 6904

- **Uso prevalente:** non in uso
- **Usi presenti:** non in uso

#### Manufatti e altri edifici

- **Accessori:** ripostigli, rimessaggi, box

### Informazioni sull'Edificio 6905

- **Uso prevalente:** non in uso
- **Usi presenti:** non in uso

#### Edifici di impianto storico

- **Edifici di matrice rurale:** fienili, stalle, manufatti di rimessaggio, ecc.

### Informazioni sull'Edificio 7780

- **Uso prevalente:** accessorio
- **Usi presenti:** accessorio

#### Manufatti e altri edifici

- **Accessori:** ripostigli, rimessaggi, box

### Informazioni sull'Edificio 8159

- **Uso prevalente:** accessorio
- **Usi presenti:** accessorio

#### Edifici di impianto storico

- **Edifici di matrice rurale:** fienili, stalle, manufatti di rimessaggio, ecc.

### Informazioni sull'Edificio 9600

- **Uso prevalente:** residenziale
- **Usi presenti:** residenziale permanente
- **Numero alloggi:** 1

#### Edifici di impianto storico

- **Edifici con tipologie edilizie di base:** edifici con preminenza dei caratteri "in schiera"

### Informazioni sull'Edificio 9818

- **Uso prevalente:** accessorio
- **Usi presenti:** accessorio

#### Edifici di impianto storico

- **Edifici di matrice rurale:** fienili, stalle, manufatti di rimessaggio, ecc.

### Informazioni sull'Edificio 10611

- **Uso prevalente:** residenziale
- **Usi presenti:** residenziale permanente
- **Numero alloggi:** 1

#### Edifici di impianto storico

- **Edifici con tipologie edilizie di base:** edifici con preminenza dei caratteri "in schiera"

### Informazioni sull'Edificio 12404

- **Uso prevalente:** residenziale
- **Usi presenti:** artigianato di servizio o artistico; residenziale permanente
- **Numero alloggi:** 2

#### Edifici di impianto storico

- **Edifici con tipologie edilizie di base:** edifici con preminenza dei caratteri "in linea"

### Informazioni sull'Edificio 12453

- **Uso prevalente:** residenziale
- **Usi presenti:** residenziale permanente
- **Numero alloggi:** 2

#### Edifici di impianto storico

- **Edifici con tipologie edilizie di base:** edifici con preminenza dei caratteri "in schiera"

### Informazioni sull'Edificio 12691

- **Uso prevalente:** misto
- **Usi presenti:** esercizi di vicinato; residenziale permanente

#### Edifici di impianto storico

- **Edifici con tipologie edilizie di base:** edilizia con tipologia incerta ottenuta per trasformazioni di edifici più antichi

### Informazioni sull'Edificio 12788

- **Uso prevalente:** residenziale
- **Usi presenti:** residenziale permanente

#### Edifici di impianto storico

- **Edifici di matrice rurale:** fienili, stalle, manufatti di

■ **Numero alloggi:** 1

rimessaggio, ecc.

### Informazioni sull'Edificio 14293

- **Uso prevalente:** residenziale
- **Usi presenti:** residenziale permanente
- **Numero alloggi:** 1

#### Edifici di impianto storico

- **Edifici con tipologie edilizie di base:** edifici con preminenza dei caratteri "in schiera"

### Informazioni sull'Edificio 15820

- **Uso prevalente:** accessorio
- **Usi presenti:** accessorio

#### Manufatti e altri edifici

- **Accessori:** garage

### Informazioni sull'Edificio 15947

- **Uso prevalente:** accessorio
- **Usi presenti:** accessorio

#### Edifici di impianto storico

- **Edifici di matrice rurale:** fienili, stalle, manufatti di rimessaggio, ecc.

### Informazioni sull'Edificio 15948

- **Uso prevalente:** residenziale
- **Usi presenti:** accessorio; somministrazione alimenti e bevande; residenziale permanente
- **Numero alloggi:** 2

#### Edifici di impianto storico

- **Edifici con tipologie edilizie di base:** edifici con preminenza dei caratteri "in schiera"

### Informazioni sull'Edificio 16882

- **Uso prevalente:** residenziale
- **Usi presenti:** residenziale permanente
- **Numero alloggi:** 1

#### Edifici di impianto storico

- **Edifici con tipologie edilizie di base:** edifici con preminenza dei caratteri "in schiera"

### Informazioni sull'Edificio 17120

- **Uso prevalente:** residenziale
- **Usi presenti:** residenziale permanente
- **Numero alloggi:** 1

#### Edifici di impianto storico

- **Edifici con tipologie edilizie di base:** edifici con preminenza dei caratteri "in schiera"

### Informazioni sull'Edificio 17645

- **Uso prevalente:** accessorio
- **Usi presenti:** accessorio

#### Edifici di impianto storico

- **Edifici di matrice rurale:** fienili, stalle, manufatti di rimessaggio, ecc.

### Informazioni sull'Edificio 18399

- **Uso prevalente:** accessorio
- **Usi presenti:** accessorio

#### Manufatti e altri edifici

- **Accessori:** ripostigli, rimessaggi, box

### Informazioni sull'Edificio 19298

- **Uso prevalente:** accessorio
- **Usi presenti:** accessorio

#### Manufatti e altri edifici

- **Accessori:** garage

### Informazioni sull'Edificio 20166

- **Uso prevalente:** residenziale
- **Usi presenti:** residenziale permanente
- **Numero alloggi:** 1

#### Edifici di impianto storico

- **Edifici con tipologie edilizie di base:** edifici con preminenza dei caratteri "in schiera"

### Informazioni sull'Edificio 21254

- **Uso prevalente:** residenziale
- **Usi presenti:** residenziale permanente
- **Numero alloggi:** 1

#### Edifici di impianto storico

- **Edifici con tipologie edilizie di base:** edifici con preminenza dei caratteri "in schiera"



## Informazioni sull'Edificio 21349

- **Uso prevalente:** residenziale
- **Usi presenti:** residenziale permanente
- **Numero alloggi:** 6

### Edifici di impianto storico

- **Edifici con tipologie edilizie di base:** edifici con preminenza dei caratteri "in linea"

## Informazioni sull'Edificio 21643

- **Uso prevalente:** accessorio
- **Usi presenti:** accessorio

### Edifici di impianto storico

- **Edifici di matrice rurale:** fienili, stalle, manufatti di rimessaggio, ecc.

## Informazioni sull'Edificio 21644

- **Uso prevalente:** residenziale
- **Usi presenti:** residenziale permanente
- **Numero alloggi:** 1

### Edifici di impianto storico

- **Edifici con tipologie edilizie di base:** edifici con preminenza dei caratteri "in schiera"

## Informazioni sull'Edificio 22480

- **Uso prevalente:** residenziale
- **Usi presenti:** residenziale permanente
- **Numero alloggi:** 1

### Edifici di impianto storico

- **Edifici con tipologie edilizie di base:** edifici con preminenza dei caratteri "in schiera"

## Informazioni sull'Edificio 25094

- **Uso prevalente:** residenziale
- **Usi presenti:** accessorio; residenziale permanente

### Edifici di impianto storico

- **Edifici con tipologie edilizie di base:** edifici con preminenza dei caratteri "in schiera"

## Informazioni sull'Edificio 25191

- **Uso prevalente:** residenziale
- **Usi presenti:** residenziale permanente
- **Numero alloggi:** 2

### Edifici di impianto storico

- **Edifici con tipologie edilizie di base:** edifici con preminenza dei caratteri "in schiera"

## Informazioni sull'Edificio 25290

- **Uso prevalente:** accessorio
- **Usi presenti:** accessorio

### Edifici di impianto storico

- **Edifici di matrice rurale:** fienili, stalle, manufatti di rimessaggio, ecc.

## Informazioni sull'Edificio 25386

- **Uso prevalente:** non in uso
- **Usi presenti:** non in uso

### Edifici di impianto storico

- **Edifici di matrice rurale:** fienili, stalle, manufatti di rimessaggio, ecc.

## Informazioni sull'Edificio 25697

- **Uso prevalente:** residenziale
- **Usi presenti:** residenziale permanente
- **Numero alloggi:** 1

### Edifici di impianto storico

- **Edifici con tipologie edilizie di base:** edifici con preminenza dei caratteri "in schiera"

## Informazioni sull'Edificio 27709

- **Uso prevalente:** residenziale
- **Usi presenti:** residenziale permanente
- **Numero alloggi:** 1

### Edifici di impianto storico

- **Edifici con tipologie edilizie di base:** edifici con preminenza dei caratteri "in schiera"

## Informazioni sull'Edificio 28704

- **Uso prevalente:** accessorio
- **Usi presenti:** accessorio

### Manufatti e altri edifici

- **Accessori:** garage

## Informazioni sull'Edificio 31137

- **Uso prevalente:** residenziale
- **Usi presenti:** residenziale permanente

#### Edifici di impianto storico

- **Edifici con tipologie edilizie di base:** edifici con preminenza dei caratteri "in schiera"

### Informazioni sull'Edificio 33213

- **Uso prevalente:** misto
- **Usi presenti:** esercizi di vicinato; residenziale permanente
- **Numero alloggi:** 2

#### Edifici di impianto storico

- **Edifici con tipologie edilizie di base:** edifici con preminenza dei caratteri "in linea"

### Informazioni sull'Edificio 34137

- **Uso prevalente:** residenziale
- **Usi presenti:** residenziale permanente
- **Numero alloggi:** 2

#### Edifici di impianto storico

- **Edifici con tipologie edilizie di base:** edifici con preminenza dei caratteri "in schiera"

### Informazioni sull'Edificio 34371

- **Uso prevalente:** residenziale
- **Usi presenti:** residenziale permanente
- **Numero alloggi:** 1

#### Edifici di impianto storico

- **Edifici con tipologie edilizie di base:** edifici con preminenza dei caratteri "in schiera"

### Informazioni sull'Edificio 34964

- **Uso prevalente:** residenziale
- **Usi presenti:** residenziale permanente
- **Numero alloggi:** 1

#### Edifici di impianto storico

- **Edifici con tipologie edilizie di base:** edifici con preminenza dei caratteri "in schiera"

### Informazioni sull'Edificio 36349

- **Uso prevalente:** accessorio
- **Usi presenti:** accessorio

#### Manufatti e altri edifici

- **Accessori:** garage

### Informazioni sull'Edificio 36350

- **Uso prevalente:** residenziale
- **Usi presenti:** non in uso

#### Edifici di impianto storico

- **Edifici con tipologie edilizie di base:** edifici con preminenza dei caratteri "in schiera"

### Informazioni sull'Edificio 37380

- **Uso prevalente:** residenziale
- **Usi presenti:** non in uso

#### Edifici di impianto storico

- **Edifici con tipologie edilizie di base:** edifici con preminenza dei caratteri "in linea"

### Informazioni sull'Edificio 37381

- **Uso prevalente:** accessorio
- **Usi presenti:** accessorio

#### Edifici di impianto storico

- **Edifici di matrice rurale:** fienili, stalle, manufatti di rimessaggio, ecc.

### Informazioni sull'Edificio 37631

- **Usi presenti:** residenziale permanente
- **Numero alloggi:** 1

#### Edifici di impianto storico

- **Edifici con tipologie edilizie di base:** edifici con preminenza dei caratteri "in schiera"

### Informazioni sull'Edificio 39865

- **Uso prevalente:** di servizio
- **Usi presenti:** privato

#### Edifici di impianto storico

- **Edifici di matrice rurale:** fienili, stalle, manufatti di rimessaggio, ecc.

### Informazioni sull'Edificio 40929

- **Uso prevalente:** non in uso

#### Edifici di impianto storico

■ **Usi presenti:** non in uso

■ **Edifici di matrice rurale:** fienili, stalle, manufatti di rimessaggio, ecc.

---

### Informazioni sull'Edificio 41302

■ **Usi prevalente:** residenziale  
■ **Usi presenti:** residenziale permanente  
■ **Numero alloggi:** 1

**Edifici di impianto storico**

■ **Edifici con tipologie edilizie di base:** edifici con preminenza dei caratteri "in schiera"

---

### Informazioni sull'Edificio 42719

■ **Usi prevalente:** accessorio  
■ **Usi presenti:** accessorio

**Manufatti e altri edifici**

■ **Accessori:** altro

---

### Informazioni sull'Edificato Minore 3638

Tipo  
tettoia

---

### Informazioni sull'Edificato Minore 3640

Tipo  
baracca, manufatto precario

---

### Informazioni sull'Edificato Minore 3641

Tipo  
baracca, manufatto precario

---

### Informazioni sull'Edificato Minore 3661

Tipo  
tettoia

---

### Informazioni sull'Edificato Minore 3663

Tipo  
baracca, manufatto precario

---

### Informazioni sull'Edificato Minore 3664

Tipo  
baracca, manufatto precario

---

### Informazioni sull'Edificato Minore 3673

---

### Informazioni sull'Edificato Minore 3674

Tipo  
baracca, manufatto precario

---

### Informazioni sull'Edificato Minore 3675

Tipo  
baracca, manufatto precario

---

### Informazioni sull'Edificato Minore 3676

Tipo  
baracca, manufatto precario

Tipo

**baracca, manufatto precario**

# Rilievi fotografici



FOTO n° 40370 (scheda)



FOTO n° 40371 (scheda)



FOTO n° 40372 (scheda)



FOTO n° 40373 (scheda)



FOTO n° 40374 (scheda)



FOTO n° 40375 (scheda)



FOTO n° 40376 (scheda)



FOTO n° 40377 (scheda)



FOTO n° 40378 (scheda)



FOTO n° 40379 (scheda)



FOTO n° 40380 (scheda)



FOTO n° 40381 (scheda)



FOTO n° 40382 (scheda)



FOTO n° 40383 (scheda)



FOTO n° 40426 (scheda)





FOTO n° 40428 (scheda)



FOTO n° 40429 (scheda)



FOTO n° 40334 (edificio 1871)



FOTO n° 40354 (edificio 1871)



FOTO n° 40194 (edificio 2736)



FOTO n° 40255 (edificio 3114)



FOTO n° 40279 (edificio 3114)



FOTO n° 40343 (edificio 3115)



FOTO n° 40253 (edificio 5034)



FOTO n° 40277 (edificio 5034)



FOTO n° 40043 (edificio 6587)



FOTO n° 40046 (edificio 6587)



FOTO n° 40048 (edificio 6587)



FOTO n° 40211 (edificio 6655)



FOTO n° 40402 (edificio 6904)



FOTO n° 40242 (edificio 6905)



FOTO n° 40344 (edificio 7780)



FOTO n° 40172 (edificio 8159)



FOTO n° 40183 (edificio 8159)

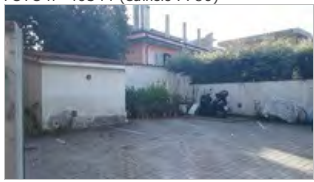

FOTO n° 40184 (edificio 8159)



FOTO n° 40229 (edificio 9600)



FOTO n° 40231 (edificio 9600)



FOTO n° 40251 (edificio 9600)



FOTO n° 40269 (edificio 9600)



FOTO n° 40276 (edificio 9600)



FOTO n° 40335 (edificio 9818)



FOTO n° 40190 (edificio 10611)



FOTO n° 40364 (edificio 10611)



FOTO n° 40041 (edificio 12404)



FOTO n° 40053 (edificio 12404)



FOTO n° 40065 (edificio 12404)



FOTO n° 40111 (edificio 12404)



FOTO n° 40204 (edificio 12453)



FOTO n° 40333 (edificio 12453)



FOTO n° 40356 (edificio 12453)



FOTO n° 40109 (edificio 12691)



FOTO n° 40147 (edificio 12691)



FOTO n° 40208 (edificio 12788)



FOTO n° 40216 (edificio 12788)



FOTO n° 40218 (edificio 12788)



FOTO n° 40196 (edificio 14293)



FOTO n° 40359 (edificio 14293)



FOTO n° 40181 (edificio 15820)



FOTO n° 40059 (edificio 15947)



FOTO n° 40169 (edificio 15947)





FOTO n° 40097 (edificio 15948)



FOTO n° 40099 (edificio 15948)



FOTO n° 40100 (edificio 15948)



FOTO n° 40166 (edificio 15948)



FOTO n° 40167 (edificio 15948)



FOTO n° 40176 (edificio 15948)



FOTO n° 40178 (edificio 15948)



FOTO n° 40179 (edificio 15948)



FOTO n° 40203 (edificio 16882)



FOTO n° 40197 (edificio 17120)



FOTO n° 40200 (edificio 17120)



FOTO n° 40357 (edificio 17120)



FOTO n° 40044 (edificio 17645)



FOTO n° 40049 (edificio 17645)



FOTO n° 40055 (edificio 17645)



FOTO n° 40246 (edificio 18399)



FOTO n° 40248 (edificio 18399)



FOTO n° 40061 (edificio 19298)



FOTO n° 40187 (edificio 19298)



FOTO n° 40057 (edificio 20166)



FOTO n° 40149 (edificio 20166)



FOTO n° 40227 (edificio 21254)



FOTO n° 40233 (edificio 21254)



FOTO n° 40257 (edificio 21254)



FOTO n° 40258 (edificio 21254)



FOTO n° 40268 (edificio 21254)



FOTO n° 40341 (edificio 21349)



FOTO n° 40345 (edificio 21349)



FOTO n° 40348 (edificio 21349)



FOTO n° 40215 (edificio 21643)



FOTO n° 40220 (edificio 21643)



FOTO n° 40222 (edificio 21644)



FOTO n° 40224 (edificio 22480)



FOTO n° 40232 (edificio 22480)



FOTO n° 40266 (edificio 22480)



FOTO n° 40188 (edificio 25094)



FOTO n° 40189 (edificio 25094)



FOTO n° 40365 (edificio 25094)



FOTO n° 40225 (edificio 25191)



FOTO n° 40228 (edificio 25191)



FOTO n° 40260 (edificio 25191)



FOTO n° 40271 (edificio 25191)



FOTO n° 40210 (edificio 25290)



FOTO n° 40213 (edificio 25290)



FOTO n° 40244 (edificio 25290)





FOTO n° 40243 (edificio 25386)



FOTO n° 40396 (edificio 25386)



FOTO n° 40400 (edificio 25386)



FOTO n° 40101 (edificio 25697)



FOTO n° 40174 (edificio 25697)



FOTO n° 40237 (edificio 27709)



FOTO n° 40186 (edificio 28704)



FOTO n° 40336 (edificio 31137)



FOTO n° 40346 (edificio 31137)



FOTO n° 40352 (edificio 31137)



FOTO n° 40191 (edificio 33213)



FOTO n° 40192 (edificio 33213)



FOTO n° 40361 (edificio 33213)



FOTO n° 40234 (edificio 34137)



FOTO n° 40235 (edificio 34137)



FOTO n° 40236 (edificio 34137)



FOTO n° 40240 (edificio 34371)



FOTO n° 40416 (edificio 34371)



FOTO n° 40103 (edificio 34964)



FOTO n° 40164 (edificio 34964)



FOTO n° 40141 (edificio 36349)



FOTO n° 40105 (edificio 36350)



FOTO n° 40143 (edificio 36350)



FOTO n° 40107 (edificio 37380)



FOTO n° 40145 (edificio 37380)



FOTO n° 40146 (edificio 37380)



FOTO n° 40056 (edificio 37381)



FOTO n° 40150 (edificio 37381)



FOTO n° 40152 (edificio 37381)



FOTO n° 40238 (edificio 37631)



FOTO n° 40239 (edificio 37631)



FOTO n° 40241 (edificio 39865)



FOTO n° 40413 (edificio 39865)



FOTO n° 40418 (edificio 39865)



FOTO n° 40338 (edificio 40929)



FOTO n° 40350 (edificio 40929)



FOTO n° 40202 (edificio 41302)



FOTO n° 40069 (edificio 42719)



FOTO n° 40051 (edificato minore 3638)



FOTO n° 40062 (edificato minore 3640)



FOTO n° 40063 (edificato minore 3641)



FOTO n° 40219 (edificato minore 3661)



FOTO n° 40249 (edificato minore 3663)



FOTO n° 40273 (edificato minore 3664)



FOTO n° 40397 (edificato minore 3673)



FOTO n° 40398 (edificato minore 3673)



FOTO n° 40411 (edificato minore 3674)



FOTO n° 40420 (edificato minore 3675)



FOTO n° 40424 (edificato minore 3676)



FOTO n° 40425 (edificato minore 3677)









## Informazioni sulla Scheda

### Informazioni sulla Scheda

- **Data rilevazione** 04/10/2019
- **Località** SANT'ANNA
- **Denominazione** S.Anna\_Via Pisana\_4

## Informazioni sull'Edificio 439

- **Uso prevalente:** residenziale
- **Usi presenti:** non in uso

### Edifici di impianto storico

- **Edifici con tipologie edilizie di base:** edifici con preminenza dei caratteri "in schiera"

## Informazioni sull'Edificio 5954

- **Uso prevalente:** residenziale
- **Usi presenti:** residenziale permanente
- **Numero alloggi:** 3

### Edifici di impianto storico

- **Edifici con tipologie edilizie di base:** edifici con preminenza dei caratteri "in schiera"

## Informazioni sull'Edificio 6820

- **Uso prevalente:** non rilevabile

## Informazioni sull'Edificio 7517

- **Uso prevalente:** residenziale
- **Usi presenti:** residenziale permanente

### Edifici di impianto storico

- **Edifici con tipologie edilizie di base:** edifici con preminenza dei caratteri "in schiera"

## Informazioni sull'Edificio 8422

- **Uso prevalente:** residenziale
- **Usi presenti:** residenziale permanente
- **Numero alloggi:** 1

### Edifici di impianto storico

- **Edifici con tipologie edilizie di base:** edifici con preminenza dei caratteri "in linea"

## Informazioni sull'Edificio 8862

- **Uso prevalente:** residenziale
- **Usi presenti:** residenziale permanente

### Edifici di impianto storico

- **Edifici con tipologie edilizie di base:** edifici con preminenza dei caratteri "in linea"

## Informazioni sull'Edificio 9405

- **Uso prevalente:** residenziale



- **Usi presenti:** residenziale permanente

#### Edifici di impianto storico

- **Edifici con tipologie edilizie di base:** edifici con preminenza dei caratteri "in linea"

### Informazioni sull'Edificio 9597

- **Uso prevalente:** residenziale
- **Usi presenti:** privato; residenziale permanente
- **Numero alloggi:** 1

#### Edifici di impianto storico

- **Edifici con tipologie edilizie di base:** edifici con preminenza dei caratteri "in schiera"

### Informazioni sull'Edificio 10181

- **Uso prevalente:** residenziale
- **Usi presenti:** residenziale permanente
- **Numero alloggi:** 1

#### Edifici di impianto storico

- **Edifici con tipologie edilizie di base:** edifici con preminenza dei caratteri "in schiera"

### Informazioni sull'Edificio 11559

- **Uso prevalente:** residenziale
- **Usi presenti:** residenziale permanente
- **Numero alloggi:** 2

#### Edifici di impianto storico

- **Edifici con tipologie edilizie di base:** edifici con preminenza dei caratteri "in schiera"

### Informazioni sull'Edificio 11706

- **Uso prevalente:** residenziale
- **Usi presenti:** residenziale permanente
- **Numero alloggi:** 2

#### Edifici di impianto storico

- **Edifici con tipologie edilizie di base:** edifici con preminenza dei caratteri "in schiera"

### Informazioni sull'Edificio 13067

- **Uso prevalente:** residenziale
- **Usi presenti:** residenziale permanente

#### Edifici di impianto storico

- **Edifici con tipologie edilizie di base:** edifici con preminenza dei caratteri "in schiera"

### Informazioni sull'Edificio 16806

- **Uso prevalente:** misto
- **Usi presenti:** esercizi di vicinato; residenziale permanente
- **Numero alloggi:** 3

#### Edifici di impianto storico

- **Edifici con tipologie edilizie di base:** edifici con preminenza dei caratteri "in linea"

### Informazioni sull'Edificio 18107

- **Uso prevalente:** residenziale
- **Usi presenti:** artigianato di servizio o artistico; residenziale permanente
- **Numero alloggi:** 1

#### Edifici di impianto storico

- **Edifici con tipologie edilizie di base:** edifici con preminenza dei caratteri "in schiera"

### Informazioni sull'Edificio 20574

- **Uso prevalente:** residenziale
- **Usi presenti:** residenziale permanente
- **Numero alloggi:** 2

#### Edifici di impianto storico

- **Edifici con tipologie edilizie di base:** edifici con preminenza dei caratteri "in schiera"

### Informazioni sull'Edificio 22747

- **Uso prevalente:** accessorio
- **Usi presenti:** accessorio

#### Manufatti e altri edifici

- **Accessori:** ripostigli, rimessaggi, box

### Informazioni sull'Edificio 22748

- **Uso prevalente:** residenziale
- **Usi presenti:** lavori in corso

#### Edifici di impianto storico

- **Edifici con tipologie edilizie di base:** edilizia con tipologia incerta ottenuta per trasformazioni di edifici più antichi

### Informazioni sull'Edificio 23611

- **Uso prevalente:** residenziale
- **Usi presenti:** residenziale permanente
- **Numero alloggi:** 2

#### Edifici di impianto storico

- **Edifici con tipologie edilizie di base:** edifici con preminenza dei caratteri "in schiera"

### Informazioni sull'Edificio 28634

- **Uso prevalente:** residenziale
- **Usi presenti:** residenziale permanente
- **Numero alloggi:** 1

#### Edifici di impianto storico

- **Edifici con tipologie edilizie di base:** edifici con preminenza dei caratteri "in schiera"

### Informazioni sull'Edificio 29602

- **Uso prevalente:** non rilevabile

#### Manufatti e altri edifici

- **Accessori:** ripostigli, rimessaggi, box

### Informazioni sull'Edificio 29603

- **Uso prevalente:** residenziale
- **Usi presenti:** residenziale permanente
- **Numero alloggi:** 1

#### Edifici di impianto storico

- **Edifici con tipologie edilizie di base:** edifici con preminenza dei caratteri "in schiera"

### Informazioni sull'Edificio 30828

- **Uso prevalente:** non rilevabile

#### Manufatti e altri edifici

- **Accessori:** ripostigli, rimessaggi, box

### Informazioni sull'Edificio 32631

- **Uso prevalente:** residenziale
- **Usi presenti:** privato; residenziale permanente
- **Numero alloggi:** 1

#### Edifici di impianto storico

- **Edifici con tipologie edilizie di base:** edifici con preminenza dei caratteri "in schiera"

### Informazioni sull'Edificio 32819

- **Uso prevalente:** residenziale
- **Usi presenti:** residenziale permanente
- **Numero alloggi:** 1

#### Edifici di impianto storico

- **Edifici con tipologie edilizie di base:** edifici con preminenza dei caratteri "in schiera"

### Informazioni sull'Edificio 32978

- **Uso prevalente:** residenziale
- **Usi presenti:** residenziale permanente
- **Numero alloggi:** 1

#### Edifici di impianto storico

- **Edifici con tipologie edilizie di base:** edifici con preminenza dei caratteri "in schiera"

### Informazioni sull'Edificio 34456

- **Uso prevalente:** residenziale
- **Usi presenti:** residenziale permanente
- **Numero alloggi:** 1

#### Edifici di impianto storico

- **Edifici con tipologie edilizie di base:** edifici con preminenza dei caratteri "in schiera"

### Informazioni sull'Edificio 35314

- **Uso prevalente:** non in uso
- **Usi presenti:** non in uso

#### Edifici di impianto storico

- **Edifici di matrice rurale:** fienili, stalle, manufatti di rimessaggio, ecc.

### Informazioni sull'Edificio 36690

- **Uso prevalente:** non in uso
- **Usi presenti:** non in uso

#### Edifici di impianto storico

- **Edifici di matrice rurale:** fienili, stalle, manufatti di rimessaggio, ecc.

### Informazioni sull'Edificio 37782

- **Uso prevalente:** residenziale
- **Usi presenti:** residenziale permanente

#### Edifici di impianto storico

- **Edifici con tipologie edilizie di base:** edifici con preminenza dei caratteri "in linea"

### Informazioni sull'Edificio 38497

- **Uso prevalente:** accessorio
- **Usi presenti:** accessorio

#### Manufatti e altri edifici

- **Accessori:** ripostigli, rimessaggi, box

### Informazioni sull'Edificio 40989

- **Uso prevalente:** residenziale
- **Usi presenti:** residenziale permanente
- **Numero alloggi:** 1

#### Edifici di impianto storico

- **Edifici con tipologie edilizie di base:** edifici con preminenza dei caratteri "in schiera"

### Informazioni sull'Edificio 43860

- **Uso prevalente:** residenziale
- **Usi presenti:** residenziale permanente

#### Edifici di impianto storico

- **Edifici con tipologie edilizie di base:** edifici con preminenza dei caratteri "in schiera"

### Informazioni sull'Edificato Minore 3684

Tipo  
tettoia

### Informazioni sull'Edificato Minore 3685

Tipo  
tettoia

# Rilievi fotografici



FOTO n° 40541 (scheda)



FOTO n° 40542 (scheda)



FOTO n° 40543 (scheda)



FOTO n° 40544 (scheda)



FOTO n° 40545 (scheda)



FOTO n° 40546 (scheda)



FOTO n° 40733 (scheda)



FOTO n° 40734 (scheda)



FOTO n° 40735 (scheda)



FOTO n° 40718 (edificio 439)



FOTO n° 40485 (edificio 5954)



FOTO n° 40486 (edificio 5954)



FOTO n° 40515 (edificio 7517)



FOTO n° 40500 (edificio 8422)



FOTO n° 40467 (edificio 8862)



FOTO n° 40469 (edificio 9405)



FOTO n° 40519 (edificio 9405)



FOTO n° 40479 (edificio 9597)



FOTO n° 40480 (edificio 9597)



FOTO n° 40726 (edificio 9597)



FOTO n° 40727 (edificio 9597)



FOTO n° 40728 (edificio 9597)



FOTO n° 40528 (edificio 10181)



FOTO n° 40529 (edificio 10181)



FOTO n° 40494 (edificio 11559)



FOTO n° 40531 (edificio 11706)



FOTO n° 40533 (edificio 11706)



FOTO n° 40716 (edificio 11706)



FOTO n° 40513 (edificio 13067)



FOTO n° 40482 (edificio 16806)





FOTO n° 40720 (edificio 16806)



FOTO n° 40721 (edificio 16806)



FOTO n° 40722 (edificio 16806)



FOTO n° 40478 (edificio 18107)



FOTO n° 40729 (edificio 18107)



FOTO n° 40730 (edificio 18107)



FOTO n° 40717 (edificio 20574)



FOTO n° 40471 (edificio 22747)



FOTO n° 40475 (edificio 22747)



FOTO n° 40465 (edificio 22748)



FOTO n° 40470 (edificio 22748)



FOTO n° 40473 (edificio 22748)



FOTO n° 40474 (edificio 22748)



FOTO n° 40490 (edificio 23611)



FOTO n° 40491 (edificio 23611)



FOTO n° 40719 (edificio 23611)



FOTO n° 40534 (edificio 28634)



FOTO n° 40535 (edificio 28634)



FOTO n° 40476 (edificio 29603)



FOTO n° 40477 (edificio 29603)



FOTO n° 40731 (edificio 29603)



FOTO n° 40732 (edificio 29603)



FOTO n° 40481 (edificio 32631)



FOTO n° 40723 (edificio 32631)



FOTO n° 40724 (edificio 32631)



FOTO n° 40725 (edificio 32631)



FOTO n° 40496 (edificio 32819)



FOTO n° 40503 (edificio 32978)



FOTO n° 40504 (edificio 32978)



FOTO n° 40468 (edificio 34456)



FOTO n° 40510 (edificio 35314)



FOTO n° 40511 (edificio 36690)



FOTO n° 40512 (edificio 36690)



FOTO n° 40518 (edificio 37782)



FOTO n° 40501 (edificio 38497)



FOTO n° 40536 (edificio 40989)



FOTO n° 40537 (edificio 40989)



FOTO n° 40497 (edificio 43860)



FOTO n° 40466 (edificio minore 3684)



FOTO n° 40472 (edificio minore 3685)



## Report Scheda Edifici agglomerato storico S.Marco\_A Calagnone N°244

### Edifici associati alla Scheda:

ID 491 | ID 492 | ID 493 | ID 2312 | ID 3457 | ID 3458 | ID 3459 | ID 6987 | ID 9259 | ID 9571 | ID 10457 | ID 12365 | ID 12656 | ID 14740 | ID 16607 | ID 16934 | ID 17043 | ID 17829 | ID 18426 | ID 18609 | ID 19802 | ID 21897 | ID 25635 | ID 28186 | ID 30066 | ID 34197 | ID 37000 | ID 37432 | ID 37546 | ID 38013 | ID 39128 | ID 39739 | ID 40298 | ID 40918 | ID 41038 | ID 42722 | ID 44202

### Edificati Minori associati alla Scheda:

ID 3433 | ID 3434

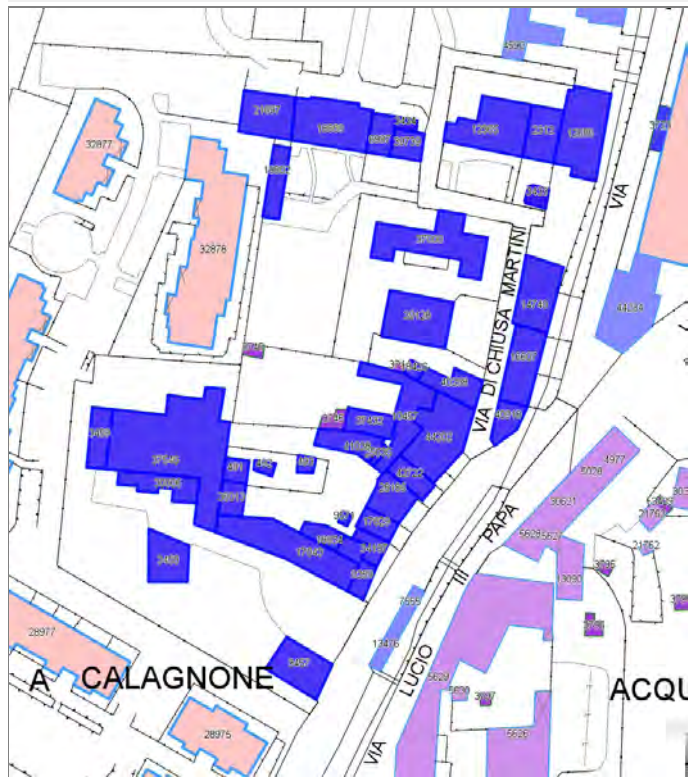





## Informazioni sulla Scheda

### Informazioni sulla Scheda

- **Data rilevazione** 04/10/2019
- **Località** SAN MARCO
- **Denominazione** S.Marco\_A Calagnone

## Informazioni sull'Edificio 491

- **Uso prevalente:** non rilevabile
- **Usi presenti:** non rilevabile

### Edifici di impianto storico

- **Edifici di matrice rurale:** fienili, stalle, manufatti di rimessaggio, ecc.

## Informazioni sull'Edificio 492

- **Uso prevalente:** non rilevabile
- **Usi presenti:** non rilevabile

### Manufatti e altri edifici

- **Accessori:** ripostigli, rimessaggi, box

## Informazioni sull'Edificio 493

- **Uso prevalente:** non rilevabile
- **Usi presenti:** non rilevabile

### Manufatti e altri edifici

- **Accessori:** ripostigli, rimessaggi, box

## Informazioni sull'Edificio 2312

- **Uso prevalente:** residenziale
- **Usi presenti:** residenziale permanente
- **Numero alloggi:** 1

### Edifici di impianto storico

- **Edifici di matrice rurale:** casa padronale

## Informazioni sull'Edificio 3457

- **Uso prevalente:** residenziale
- **Usi presenti:** residenziale permanente
- **Numero alloggi:** 1

### Edifici di impianto storico

- **Edifici con tipologie edilizie di base:** edifici con preminenza dei caratteri "in schiera"

## Informazioni sull'Edificio 3458

- **Uso prevalente:** agricolo e funzioni connesse
- **Usi presenti:** attività produttiva agricola

### Manufatti e altri edifici

- **Edifici con caratteri conformi all'edificato tradizionale e/o preesistente:** a carattere non specialistico (di base)

## Informazioni sull'Edificio 3459

- **Uso prevalente:** agricolo e funzioni connesse
- **Usi presenti:** attività produttiva agricola

#### Edifici di impianto storico

- **Edifici di matrice rurale:** fienili, stalle, manufatti di rimessaggio, ecc.

### Informazioni sull'Edificio 6987

- **Uso prevalente:** residenziale
- **Usi presenti:** residenziale permanente
- **Numero alloggi:** 1

#### Edifici di impianto storico

- **Edifici con tipologie edilizie di base:** edifici con preminenza dei caratteri "in schiera"

### Informazioni sull'Edificio 9259

- **Uso prevalente:** residenziale
- **Usi presenti:** non in uso; residenziale permanente
- **Numero alloggi:** 2

#### Edifici di impianto storico

- **Edifici con tipologie edilizie di base:** edifici con preminenza dei caratteri "in schiera"

### Informazioni sull'Edificio 9571

- **Uso prevalente:** non rilevabile

### Informazioni sull'Edificio 10457

- **Uso prevalente:** non rilevabile
- **Usi presenti:** non rilevabile

#### Manufatti e altri edifici

- **Accessori:** ripostigli, rimessaggi, box

### Informazioni sull'Edificio 12365

- **Uso prevalente:** residenziale
- **Usi presenti:** residenziale permanente
- **Numero alloggi:** 2

#### Edifici di impianto storico

- **Edifici con tipologie edilizie di base:** edifici con preminenza dei caratteri "in schiera"

### Informazioni sull'Edificio 12656

- **Uso prevalente:** residenziale
- **Usi presenti:** residenziale permanente
- **Numero alloggi:** 2

#### Edifici di impianto storico

- **Edifici con tipologie edilizie di base:** edifici con preminenza dei caratteri "in schiera"

### Informazioni sull'Edificio 14740

- **Uso prevalente:** residenziale
- **Usi presenti:** artigianale; residenziale permanente
- **Numero alloggi:** 1

#### Edifici di impianto storico

- **Edifici con tipologie edilizie di base:** edifici con preminenza dei caratteri "in schiera"

### Informazioni sull'Edificio 16607

- **Uso prevalente:** residenziale
- **Usi presenti:** residenziale permanente
- **Numero alloggi:** 2

#### Edifici di impianto storico

- **Edifici con tipologie edilizie di base:** edifici con preminenza dei caratteri "in schiera"

### Informazioni sull'Edificio 16934

### Informazioni sull'Edificio 17043

- **Uso prevalente:** residenziale
- **Usi presenti:** residenziale permanente
- **Numero alloggi:** 6

#### Edifici di impianto storico

- **Edifici con tipologie edilizie di base:** edifici con preminenza dei caratteri "in schiera"

### Informazioni sull'Edificio 17829

- **Uso prevalente:** residenziale
- **Usi presenti:** residenziale permanente
- **Numero alloggi:** 1

#### Edifici di impianto storico

- **Edifici con tipologie edilizie di base:** edifici con preminenza dei caratteri "in schiera"



## Informazioni sull'Edificio 18426

- **Uso prevalente:** accessorio
- **Usi presenti:** accessorio

**Manufatti e altri edifici**  
▪ **Accessori:** garage

## Informazioni sull'Edificio 18609

- **Uso prevalente:** residenziale
- **Usi presenti:** residenziale permanente
- **Numero alloggi:** 2

**Edifici di impianto storico**  
▪ **Edifici con tipologie edilizie di base:** edifici con preminenza dei caratteri "in schiera"

## Informazioni sull'Edificio 19802

- **Uso prevalente:** accessorio
- **Usi presenti:** accessorio

**Manufatti e altri edifici**  
▪ **Accessori:** ripostigli, rimessaggi, box

## Informazioni sull'Edificio 21897

- **Uso prevalente:** residenziale
- **Usi presenti:** residenziale permanente
- **Numero alloggi:** 1

**Edifici di impianto storico**  
▪ **Edifici con tipologie edilizie di base:** edifici con preminenza dei caratteri "in schiera"

## Informazioni sull'Edificio 25635

- **Uso prevalente:** non rilevabile

**Manufatti e altri edifici**  
▪ **Accessori:** ripostigli, rimessaggi, box

## Informazioni sull'Edificio 28186

- **Uso prevalente:** misto
- **Usi presenti:** non in uso; esercizi di vicinato; residenziale permanente

**Edifici di impianto storico**  
▪ **Edifici con tipologie edilizie di base:** edifici con preminenza dei caratteri "in schiera"

## Informazioni sull'Edificio 30066

- **Uso prevalente:** accessorio
- **Usi presenti:** accessorio

**Manufatti e altri edifici**  
▪ **Accessori:** ripostigli, rimessaggi, box

## Informazioni sull'Edificio 34197

- **Uso prevalente:** residenziale
- **Usi presenti:** residenziale permanente
- **Numero alloggi:** 1

**Edifici di impianto storico**  
▪ **Edifici con tipologie edilizie di base:** edifici con preminenza dei caratteri "in schiera"

## Informazioni sull'Edificio 37000

- **Uso prevalente:** residenziale
- **Usi presenti:** residenziale permanente
- **Numero alloggi:** 4

**Manufatti e altri edifici**  
▪ **Edifici con caratteri difforni all'edificato tradizionale e/o preesistente:** a carattere non specialistico (di base)

## Informazioni sull'Edificio 37432

- **Uso prevalente:** non rilevabile

**Edifici di impianto storico**  
▪ **Edifici di matrice rurale:** fienili, stalle, manufatti di rimessaggio, ecc.

## Informazioni sull'Edificio 37546

- **Uso prevalente:** agricolo e funzioni connesse
- **Usi presenti:** attività produttiva agricola

**Edifici di impianto storico**  
▪ **Edifici di matrice rurale:** fienili, stalle, manufatti di rimessaggio, ecc.

## Informazioni sull'Edificio 38013

- **Uso prevalente:** non rilevabile
- **Usi presenti:** non rilevabile

**Edifici di impianto storico**

- **Edifici di matrice rurale:** fienili, stalle, manufatti di rimessaggio, ecc.

### Informazioni sull'Edificio 39128

- **Uso prevalente:** residenziale
- **Usi presenti:** residenziale permanente
- **Numero alloggi:** 1

#### Manufatti e altri edifici

- **Edifici con caratteri conformi all'edificato tradizionale e/o preesistente:** a carattere non specialistico (di base)

### Informazioni sull'Edificio 39739

- **Uso prevalente:** residenziale
- **Usi presenti:** residenziale permanente
- **Numero alloggi:** 1

#### Edifici di impianto storico

- **Edifici con tipologie edilizie di base:** edifici con preminenza dei caratteri "in schiera"

### Informazioni sull'Edificio 40298

- **Uso prevalente:** residenziale
- **Usi presenti:** non in uso; residenziale permanente
- **Numero alloggi:** 1

#### Edifici di impianto storico

- **Edifici con tipologie edilizie di base:** edifici con preminenza dei caratteri "in schiera"

### Informazioni sull'Edificio 40918

- **Uso prevalente:** misto
- **Usi presenti:** non in uso; esercizi di vicinato; residenziale permanente
- **Numero alloggi:** 2

#### Edifici di impianto storico

- **Edifici con tipologie edilizie di base:** edifici con preminenza dei caratteri "in schiera"

### Informazioni sull'Edificio 41038

- **Uso prevalente:** non rilevabile

#### Edifici di impianto storico

- **Edifici di matrice rurale:** fienili, stalle, manufatti di rimessaggio, ecc.

### Informazioni sull'Edificio 42722

- **Uso prevalente:** di servizio
- **Usi presenti:** culto

#### Manufatti e altri edifici

- **beni storico culturali a corredo degli edifici:** cappelle

### Informazioni sull'Edificio 44202

- **Uso prevalente:** residenziale
- **Usi presenti:** residenziale permanente

#### Edifici di impianto storico

- **Edifici con tipologie edilizie di base:** edifici con preminenza dei caratteri "in schiera"

### Informazioni sull'Edificato Minore 3433

Tipo  
tettoia

### Informazioni sull'Edificato Minore 3434

Tipo  
loggiato

# Rilievi fotografici



FOTO n° 37543 (edificio 2312)



FOTO n° 37599 (edificio 3457)

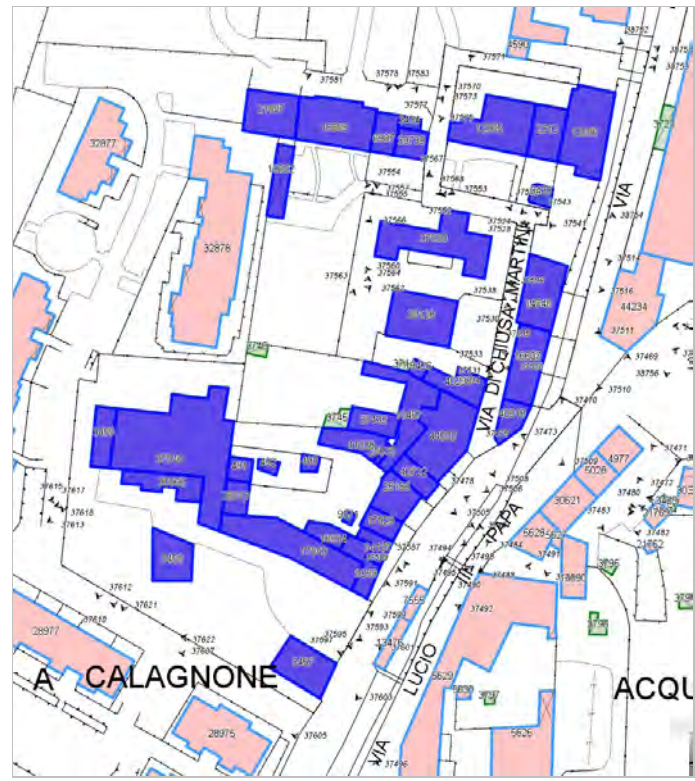

FOTO n° 37601 (edificio 3457)



FOTO n° 37605 (edificio 3457)



FOTO n° 37622 (edificio 3457)



FOTO n° 37607 (edificio 3458)



FOTO n° 37621 (edificio 3458)



FOTO n° 37610 (edificio 3459)



FOTO n° 37618 (edificio 3459)



FOTO n° 37553 (edificio 6987)



FOTO n° 37557 (edificio 6987)



FOTO n° 37577 (edificio 6987)



FOTO n° 37493 (edificio 9259)



FOTO n° 37494 (edificio 9259)



FOTO n° 37506 (edificio 10457)



FOTO n° 37508 (edificio 10457)



FOTO n° 37560 (edificio 10457)



FOTO n° 37546 (edificio 12365)



FOTO n° 37567 (edificio 12365)



FOTO n° 37568 (edificio 12365)



FOTO n° 37570 (edificio 12365)



FOTO n° 37571 (edificio 12365)



FOTO n° 37541 (edificio 12656)



FOTO n° 38751 (edificio 12656)



FOTO n° 38753 (edificio 12656)



FOTO n° 37511 (edificio 14740)



FOTO n° 37514 (edificio 14740)



FOTO n° 37516 (edificio 14740)



FOTO n° 37524 (edificio 14740)



FOTO n° 37528 (edificio 14740)





FOTO n° 37510 (edificio 16607)



FOTO n° 37530 (edificio 16607)



FOTO n° 37593 (edificio 17043)



FOTO n° 37563 (edificio 17043)



FOTO n° 37595 (edificio 17043)



FOTO n° 37597 (edificio 17043)



FOTO n° 37498 (edificio 17829)



FOTO n° 37533 (edificio 18426)



FOTO n° 37555 (edificio 18609)



FOTO n° 37578 (edificio 18609)



FOTO n° 37554 (edificio 19802)



FOTO n° 37566 (edificio 21897)



FOTO n° 37581 (edificio 21897)



FOTO n° 37500 (edificio 28186)



FOTO n° 37617 (edificio 30066)





FOTO n° 37495 (edificio 34197)



FOTO n° 37537 (edificio 37000)



FOTO n° 37538 (edificio 37000)

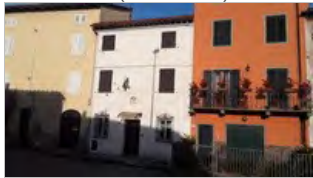

FOTO n° 37548 (edificio 37000)



FOTO n° 37562 (edificio 37546)



FOTO n° 37612 (edificio 37546)



FOTO n° 37613 (edificio 37546)



FOTO n° 37615 (edificio 37546)



FOTO n° 37534 (edificio 39128)



FOTO n° 37535 (edificio 39128)



FOTO n° 37536 (edificio 39128)



FOTO n° 37564 (edificio 39128)



FOTO n° 37550 (edificio 39739)



FOTO n° 37551 (edificio 39739)



FOTO n° 37552 (edificio 39739)



FOTO n° 37573 (edificio 39739)



FOTO n° 37520 (edificio 40298)



FOTO n° 37521 (edificio 40298)



FOTO n° 37509 (edificio 40918)



FOTO n° 37531 (edificio 40918)



FOTO n° 37505 (edificio 42722)



FOTO n° 37544 (edificato minore 3433)



FOTO n° 37575 (edificato minore 3434)







**Informazioni sulla Scheda**

**Informazioni sulla Scheda**

- **Data rilevazione** 04/10/2019
- **Non rilevabile:** Non accessibile
- **Località** SAN MARCO
- **Denominazione** S.Marco\_A Calagnone\_emnr

**Informazioni sull'Edificato Minore 3744**

**Informazioni sull'Edificato Minore 3745**

**Informazioni sull'Edificato Minore 3746**

# Report Scheda Edifici agglomerato storico S.Anna\_Via Pisana\_3 N°246

## Edifici associati alla Scheda:

ID 2126 | ID 3518 | ID 4574 | ID 8768 | ID 9890 | ID 10555 | ID 13216 | ID 15832 | ID 16660 | ID 18045 | ID 20068 | ID 20841 | ID 22615 | ID 26446 | ID 31793 | ID 31806 | ID 32685 | ID 33076 | ID 37386 | ID 38125 | ID 39452 | ID 40741 | ID 42721

## Edificati Minori associati alla Scheda:

ID 3721 | ID 3726 | ID 3747







## Informazioni sulla Scheda

### Informazioni sulla Scheda

- **Data rilevazione** 05/10/2019
- **Località** SANT'ANNA
- **Denominazione** S.Anna\_Via Pisana\_3

## Informazioni sull'Edificio 2126

- **Usi prevalenti:** accessorio
- **Usi presenti:** accessorio

### Manufatti e altri edifici

- **Accessori:** garage

## Informazioni sull'Edificio 3518

- **Usi prevalenti:** non rilevabile

## Informazioni sull'Edificio 4574

- **Usi prevalenti:** residenziale
- **Usi presenti:** residenziale permanente
- **Numero alloggi:** 1

### Edifici di impianto storico

- **Edifici con tipologie edilizie di base:** edifici con preminenza dei caratteri "in schiera"

## Informazioni sull'Edificio 8768

- **Usi prevalenti:** residenziale
- **Usi presenti:** residenziale permanente
- **Numero alloggi:** 2

### Edifici di impianto storico

- **Edifici con tipologie edilizie di base:** edifici con preminenza dei caratteri "in schiera"

## Informazioni sull'Edificio 9890

- **Usi prevalenti:** accessorio
- **Usi presenti:** accessorio

### Manufatti e altri edifici

- **Accessori:** garage

## Informazioni sull'Edificio 10555

- **Usi prevalenti:** residenziale
- **Usi presenti:** residenziale permanente
- **Numero alloggi:** 2

### Edifici di impianto storico

- **Edifici con tipologie edilizie di base:** edifici con preminenza dei caratteri "in schiera"

## Informazioni sull'Edificio 13216

- **Usi prevalenti:** residenziale
- **Usi presenti:** residenziale permanente

### Edifici di impianto storico

- **Edifici con tipologie edilizie di base:** edifici con preminenza dei caratteri "in schiera"



▪ **Numero alloggi:** 1

dei caratteri "in linea"

## Informazioni sull'Edificio 15832

▪ **Uso prevalente:** non rilevabile

### Manufatti e altri edifici

▪ **Accessori:** ripostigli, rimessaggi, box

## Informazioni sull'Edificio 16660

▪ **Uso prevalente:** accessorio

▪ **Usi presenti:** accessorio

### Edifici di impianto storico

▪ **Edifici di matrice rurale:** fienili, stalle, manufatti di rimessaggio, ecc.

## Informazioni sull'Edificio 18045

▪ **Uso prevalente:** residenziale

▪ **Usi presenti:** residenziale permanente

▪ **Numero alloggi:** 1

### Edifici di impianto storico

▪ **Edifici con tipologie edilizie di base:** edifici con preminenza dei caratteri "in schiera"

## Informazioni sull'Edificio 20068

▪ **Uso prevalente:** accessorio

▪ **Usi presenti:** accessorio

### Manufatti e altri edifici

▪ **Accessori:** ripostigli, rimessaggi, box

## Informazioni sull'Edificio 20841

▪ **Uso prevalente:** non rilevabile

### Manufatti e altri edifici

▪ **Accessori:** ripostigli, rimessaggi, box

## Informazioni sull'Edificio 22615

▪ **Uso prevalente:** accessorio

▪ **Usi presenti:** accessorio

### Manufatti e altri edifici

▪ **Accessori:** ripostigli, rimessaggi, box

## Informazioni sull'Edificio 26446

▪ **Uso prevalente:** residenziale

▪ **Usi presenti:** residenziale permanente

▪ **Numero alloggi:** 1

### Edifici di impianto storico

▪ **Edifici di matrice rurale:** fienili, stalle, manufatti di rimessaggio, ecc.

## Informazioni sull'Edificio 31793

▪ **Uso prevalente:** residenziale

▪ **Usi presenti:** non in uso

### Edifici di impianto storico

▪ **Edifici con tipologie edilizie di base:** edifici con preminenza dei caratteri "in schiera"

## Informazioni sull'Edificio 31806

▪ **Uso prevalente:** accessorio

▪ **Usi presenti:** accessorio

### Edifici di impianto storico

▪ **Edifici di matrice rurale:** fienili, stalle, manufatti di rimessaggio, ecc.

## Informazioni sull'Edificio 32685

▪ **Uso prevalente:** residenziale

▪ **Usi presenti:** residenziale permanente

▪ **Numero alloggi:** 2

### Edifici di impianto storico

▪ **Edifici con tipologie edilizie di base:** edifici con preminenza dei caratteri "in schiera"

## Informazioni sull'Edificio 33076

▪ **Uso prevalente:** residenziale

▪ **Usi presenti:** residenziale permanente

▪ **Numero alloggi:** 1

### Edifici di impianto storico

▪ **Edifici con tipologie edilizie di base:** edifici con preminenza dei caratteri "in schiera"

## Informazioni sull'Edificio 37386

- **Uso prevalente:** accessorio
- **Usi presenti:** accessorio

**Manufatti e altri edifici**  
▪ **Accessori:** garage

---

### Informazioni sull'Edificio 38125

- **Uso prevalente:** residenziale
- **Usi presenti:** residenziale permanente
- **Numero alloggi:** 1

**Edifici di impianto storico**  
▪ **Edifici con tipologie edilizie di base:** edifici con preminenza dei caratteri "in schiera"

---

### Informazioni sull'Edificio 39452

- **Uso prevalente:** residenziale
- **Usi presenti:** residenziale permanente
- **Numero alloggi:** 3

**Edifici di impianto storico**  
▪ **Edifici con tipologie edilizie di base:** edifici con preminenza dei caratteri "in schiera"

---

### Informazioni sull'Edificio 40741

- **Uso prevalente:** accessorio
- **Usi presenti:** accessorio

**Manufatti e altri edifici**  
▪ **Accessori:** ripostigli, rimessaggi, box

---

### Informazioni sull'Edificio 42721

- **Uso prevalente:** non rilevabile

**Manufatti e altri edifici**  
▪ **Accessori:** ripostigli, rimessaggi, box

---

### Informazioni sull'Edificato Minore 3721

**Tipo**  
tettoia

---

### Informazioni sull'Edificato Minore 3726

**Tipo**  
garage, box auto

---

### Informazioni sull'Edificato Minore 3747

**Tipo**  
baracca, manufatto precario



FOTO n° 40709 (scheda)



FOTO n° 40710 (scheda)



FOTO n° 40711 (scheda)



FOTO n° 40712 (scheda)



FOTO n° 40713 (scheda)



FOTO n° 40714 (scheda)



FOTO n° 40715 (scheda)



FOTO n° 40589 (edificio 2126)



FOTO n° 40554 (edificio 4574)



FOTO n° 40596 (edificio 4574)



FOTO n° 40703 (edificio 4574)



FOTO n° 40704 (edificio 4574)



FOTO n° 40565 (edificio 8768)



FOTO n° 40567 (edificio 8768)



FOTO n° 40691 (edificio 8768)



FOTO n° 40692 (edificio 8768)



FOTO n° 40590 (edificio 9890)



FOTO n° 40560 (edificio 10555)



FOTO n° 40701 (edificio 10555)



FOTO n° 40548 (edificio 13216)



FOTO n° 40549 (edificio 13216)



FOTO n° 40707 (edificio 13216)



FOTO n° 40708 (edificio 13216)



FOTO n° 40585 (edificio 15832)



FOTO n° 40594 (edificio 16660)

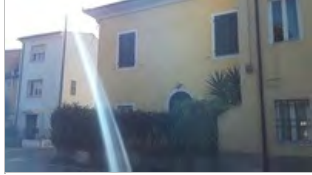

FOTO n° 40569 (edificio 18045)



FOTO n° 40689 (edificio 18045)



FOTO n° 40584 (edificio 20068)



FOTO n° 40552 (edificio 22615)



FOTO n° 40595 (edificio 22615)









FOTO n° 40598 (edificio 33076)



FOTO n° 40705 (edificio 33076)



FOTO n° 40706 (edificio 33076)



FOTO n° 40582 (edificio 37386)



FOTO n° 40558 (edificio 38125)



FOTO n° 40587 (edificio 38125)



FOTO n° 40690 (edificio 39452)



FOTO n° 40697 (edificio 39452)



FOTO n° 40698 (edificio 39452)

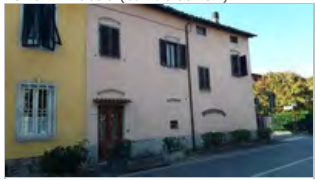

FOTO n° 40570 (edificio 40741)



FOTO n° 40592 (edificio 40741)



FOTO n° 40606 (edificio 42721)



FOTO n° 40574 (edificato minore 3721)



FOTO n° 40576 (edificato minore 3721)



FOTO n° 40603 (edificato minore 3726)



FOTO n° 40736 (edificato minore 3747)



**Edifici associati alla Scheda:**

ID 1660 | ID 3760 | ID 14278 | ID 14306 | ID 14989 | ID 17609 | ID 18227 | ID 34148 | ID 37427

**Edificati Minori associati alla Scheda:**

ID 3761 | ID 3762 | ID 3763 | ID 3764

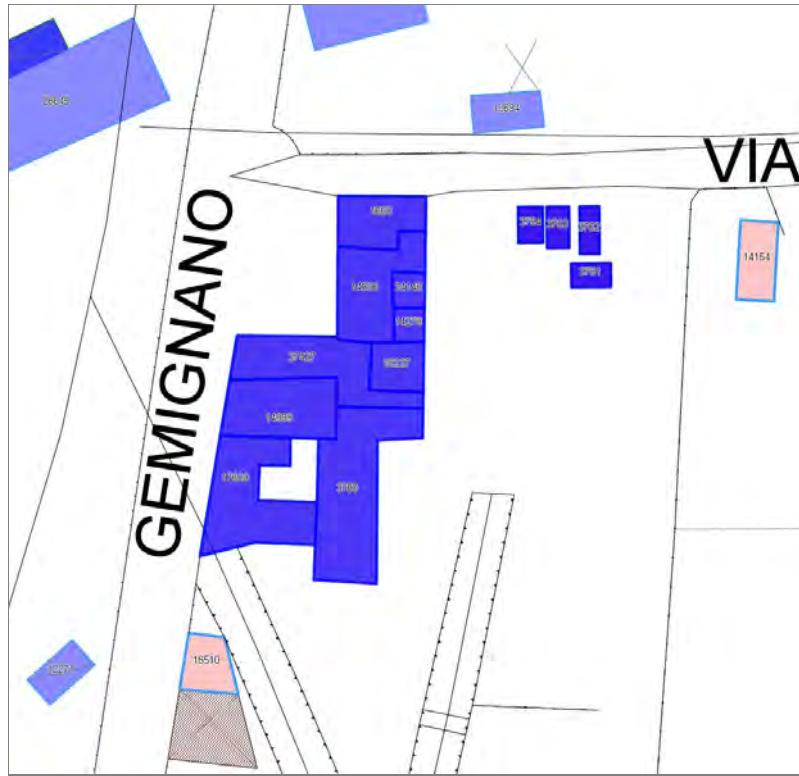

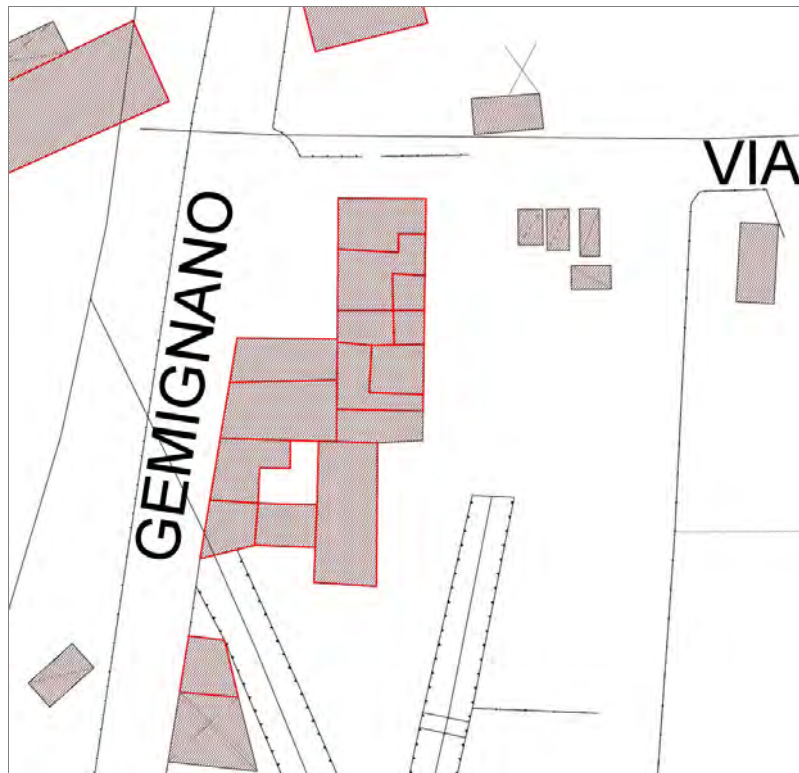

## Informazioni sulla Scheda

### Informazioni sulla Scheda

- **Data rilevazione** 06/10/2019
- **Località** PONTE A MORIANO
- **Denominazione** Ponte a Moriano\_San Gemignano di Moriano

## Informazioni sull'Edificio 1660

- **Usi prevalente:** residenziale
- **Usi presenti:** residenziale permanente
- **Numero alloggi:** 2

### Edifici di impianto storico

- **Edifici con tipologie edilizie di base:** edifici con preminenza dei caratteri "in schiera"

## Informazioni sull'Edificio 3760

- **Usi prevalente:** accessorio
- **Usi presenti:** accessorio

### Manufatti e altri edifici

- **Edifici con caratteri difforni all'edificato tradizionale e/o preesistente:** a carattere non specialistico (di base)

## Informazioni sull'Edificio 14278

- **Usi prevalente:** residenziale
- **Usi presenti:** residenziale permanente
- **Numero alloggi:** 1

### Edifici di impianto storico

- **Edifici con tipologie edilizie di base:** edifici con preminenza dei caratteri "in schiera"

## Informazioni sull'Edificio 14306

- **Usi prevalente:** residenziale
- **Usi presenti:** accessorio; residenziale permanente
- **Numero alloggi:** 1

### Edifici di impianto storico

- **Edifici con tipologie edilizie di base:** edifici con preminenza dei caratteri "in schiera"

## Informazioni sull'Edificio 14989

- **Usi prevalente:** commerciale
- **Usi presenti:** somministrazione alimenti e bevande; residenziale permanente

### Edifici di impianto storico

- **Edifici con tipologie edilizie di base:** edifici con preminenza dei caratteri "in schiera"

## Informazioni sull'Edificio 17609

- **Usi prevalente:** residenziale
- **Usi presenti:** residenziale permanente
- **Numero alloggi:** 2

### Edifici di impianto storico

- **Edifici con tipologie edilizie di base:** edilizia con tipologia incerta ottenuta per trasformazioni di edifici più antichi

---

### Informazioni sull'Edificio 18227

- **Uso prevalente:** non rilevabile
- **Usi presenti:** non rilevabile

---

### Informazioni sull'Edificio 34148

- **Uso prevalente:** residenziale
- **Usi presenti:** residenziale permanente
- **Numero alloggi:** 1

#### Edifici di impianto storico

- **Edifici con tipologie edilizie di base:** edifici con preminenza dei caratteri "in schiera"

---

### Informazioni sull'Edificio 37427

- **Uso prevalente:** residenziale
- **Usi presenti:** residenziale permanente

#### Edifici di impianto storico

- **Edifici con tipologie edilizie di base:** edifici con preminenza dei caratteri "in linea"

---

### Informazioni sull'Edificato Minore 3761

#### Tipo

baracca, manufatto precario

---

### Informazioni sull'Edificato Minore 3762

#### Tipo

baracca, manufatto precario

---

### Informazioni sull'Edificato Minore 3763

#### Tipo

baracca, manufatto precario

---

### Informazioni sull'Edificato Minore 3764

#### Tipo

baracca, manufatto precario





FOTO n° 41068 (scheda)



FOTO n° 41069 (scheda)



FOTO n° 41070 (scheda)



FOTO n° 41071 (scheda)



FOTO n° 41072 (scheda)



FOTO n° 38254 (edificio 1660)



FOTO n° 41047 (edificio 1660)



FOTO n° 41050 (edificio 1660)



FOTO n° 38319 (edificio 3760)



FOTO n° 41054 (edificio 3760)



FOTO n° 41052 (edificio 14278)



FOTO n° 38255 (edificio 14306)



FOTO n° 41059 (edificio 14989)



FOTO n° 41060 (edificio 14989)



FOTO n° 38320 (edificio 17609)



FOTO n° 38321 (edificio 17609)



FOTO n° 41057 (edificio 18227)



FOTO n° 41051 (edificio 34148)



FOTO n° 41055 (edificio 37427)



FOTO n° 41063 (edificio minore 3761)



FOTO n° 41064 (edificio minore 3761)



FOTO n° 41065 (edificio minore 3762)



FOTO n° 41067 (edificio minore 3763)



FOTO n° 41066 (edificio minore 3764)



## Report Scheda Edifici agglomerato storico S.Donato\_Via San Donato\_2 N°250

### Edifici associati alla Scheda:

ID 32 | ID 33 | ID 283 | ID 994 | ID 1552 | ID 1553 | ID 2393 | ID 4445 | ID 7219 | ID 7840 | ID 12370 | ID 12934 | ID 15974 | ID 19621 | ID 19869 | ID 21121 | ID 21300 | ID 21447 | ID 24122 | ID 24270 | ID 27262 | ID 27506 | ID 31308 | ID 31452 | ID 32201 | ID 32677 | ID 32788 | ID 35810 | ID 36259 | ID 37886 | ID 38043 | ID 39236 | ID 42204 | ID 44080

### Edificati Minori associati alla Scheda:

ID 1735 | ID 1736 | ID 1737 | ID 1738 | ID 1739 | ID 1740 | ID 1741 | ID 1742 | ID 1743 | ID 1744 | ID 1745 | ID 1746

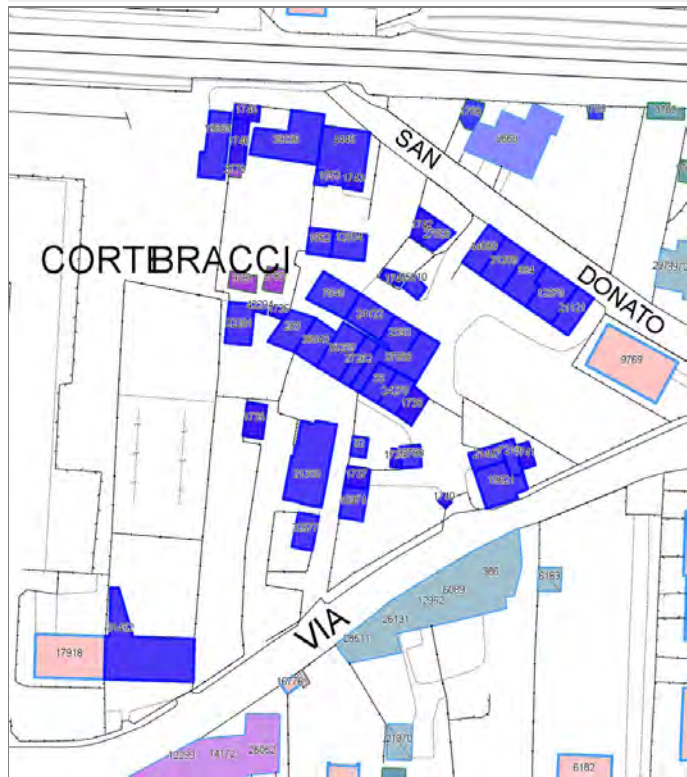

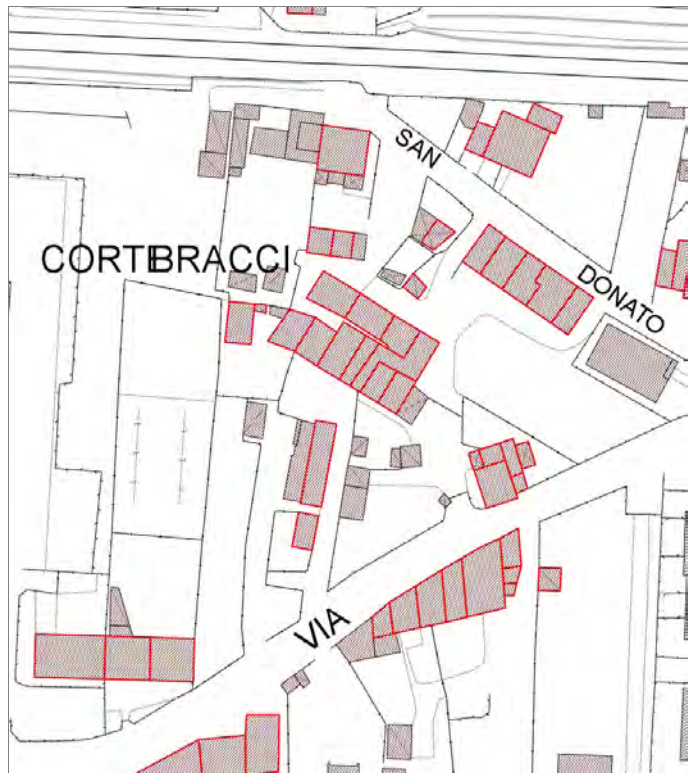

## Informazioni sulla Scheda

### Informazioni sulla Scheda

- Data rilevazione 06/10/2019
- Località SAN DONATO
- Denominazione S.Donato\_Via San Donato\_2

## Informazioni sull'Edificio 32

- **Usi prevalente:** accessorio
- **Usi presenti:** accessorio

### Manufatti e altri edifici

- **Accessori:** ripostigli, rimessaggi, box

## Informazioni sull'Edificio 33

- **Usi prevalente:** residenziale
- **Usi presenti:** residenziale permanente
- **Numero alloggi:** 1

### Edifici di impianto storico

- **Edifici con tipologie edilizie di base:** edifici con preminenza dei caratteri "in schiera"

## Informazioni sull'Edificio 283

- **Usi prevalente:** residenziale
- **Usi presenti:** residenziale permanente
- **Numero alloggi:** 1

### Edifici di impianto storico

- **Edifici con tipologie edilizie di base:** edifici con preminenza dei caratteri "in schiera"

## Informazioni sull'Edificio 994

- **Usi prevalente:** residenziale
- **Usi presenti:** non in uso

### Edifici di impianto storico

- **Edifici con tipologie edilizie di base:** edifici con preminenza dei caratteri "in schiera"

## Informazioni sull'Edificio 1552

- **Usi prevalente:** accessorio
- **Usi presenti:** accessorio

### Edifici di impianto storico

- **Edifici di matrice rurale:** fienili, stalle, manufatti di rimessaggio, ecc.

## Informazioni sull'Edificio 1553

- **Usi prevalente:** accessorio
- **Usi presenti:** accessorio

### Manufatti e altri edifici

- **Accessori:** ripostigli, rimessaggi, box

## Informazioni sull'Edificio 2393

- **Uso prevalente:** residenziale
- **Usi presenti:** residenziale permanente
- **Numero alloggi:** 1

#### Edifici di impianto storico

- **Edifici con tipologie edilizie di base:** edifici con preminenza dei caratteri "in schiera"

### Informazioni sull'Edificio 4445

- **Uso prevalente:** residenziale
- **Usi presenti:** residenziale permanente
- **Numero alloggi:** 2

#### Edifici di impianto storico

- **Edifici con tipologie edilizie di base:** edilizia con tipologia incerta ottenuta per trasformazioni di edifici più antichi

### Informazioni sull'Edificio 7219

- **Uso prevalente:** accessorio
- **Usi presenti:** accessorio

#### Manufatti e altri edifici

- **Accessori:** ripostigli, rimessaggi, box

### Informazioni sull'Edificio 7840

- **Uso prevalente:** residenziale
- **Usi presenti:** residenziale permanente
- **Numero alloggi:** 1

#### Edifici di impianto storico

- **Edifici di matrice rurale:** fienili, stalle, manufatti di rimessaggio, ecc.

### Informazioni sull'Edificio 12370

- **Uso prevalente:** residenziale
- **Usi presenti:** residenziale permanente
- **Numero alloggi:** 1

#### Edifici di impianto storico

- **Edifici con tipologie edilizie di base:** edifici con preminenza dei caratteri "in schiera"

### Informazioni sull'Edificio 12934

- **Uso prevalente:** accessorio
- **Usi presenti:** accessorio

#### Edifici di impianto storico

- **Edifici di matrice rurale:** fienili, stalle, manufatti di rimessaggio, ecc.

### Informazioni sull'Edificio 15974

- **Uso prevalente:** accessorio
- **Usi presenti:** accessorio

#### Manufatti e altri edifici

- **Accessori:** ripostigli, rimessaggi, box

### Informazioni sull'Edificio 19621

- **Uso prevalente:** residenziale
- **Usi presenti:** residenziale permanente
- **Numero alloggi:** 2

#### Edifici di impianto storico

- **Edifici con tipologie edilizie di base:** edifici con preminenza dei caratteri "in schiera"

### Informazioni sull'Edificio 19869

- **Uso prevalente:** accessorio
- **Usi presenti:** accessorio

#### Manufatti e altri edifici

- **Accessori:** ripostigli, rimessaggi, box

### Informazioni sull'Edificio 21121

- **Uso prevalente:** non in uso
- **Usi presenti:** non in uso

#### Edifici di impianto storico

- **Edifici di matrice rurale:** fienili, stalle, manufatti di rimessaggio, ecc.

### Informazioni sull'Edificio 21300

- **Uso prevalente:** residenziale
- **Usi presenti:** residenziale permanente
- **Numero alloggi:** 2

#### Edifici di impianto storico

- **Edifici di matrice rurale:** fienili, stalle, manufatti di rimessaggio, ecc.

### Informazioni sull'Edificio 21447

- **Uso prevalente:** accessorio
- **Usi presenti:** accessorio

#### Manufatti e altri edifici

- **Accessori:** ripostigli, rimessaggi, box



## Informazioni sull'Edificio 24122

- **Uso prevalente:** residenziale
- **Usi presenti:** residenziale permanente
- **Numero alloggi:** 1

### Edifici di impianto storico

- **Edifici con tipologie edilizie di base:** edifici con preminenza dei caratteri "in schiera"

## Informazioni sull'Edificio 24270

- **Uso prevalente:** residenziale
- **Usi presenti:** residenziale permanente
- **Numero alloggi:** 1

### Edifici di impianto storico

- **Edifici con tipologie edilizie di base:** edifici con preminenza dei caratteri "in schiera"

## Informazioni sull'Edificio 27262

- **Uso prevalente:** residenziale
- **Usi presenti:** residenziale permanente
- **Numero alloggi:** 1

### Edifici di impianto storico

- **Edifici con tipologie edilizie di base:** edifici con preminenza dei caratteri "in schiera"

## Informazioni sull'Edificio 27506

- **Uso prevalente:** accessorio
- **Usi presenti:** accessorio

### Manufatti e altri edifici

- **Accessori:** altro

## Informazioni sull'Edificio 31308

- **Uso prevalente:** residenziale
- **Usi presenti:** residenziale permanente
- **Numero alloggi:** 3

### Edifici di impianto storico

- **Edifici con tipologie edilizie di base:** edifici con preminenza dei caratteri "in schiera"

## Informazioni sull'Edificio 31452

- **Uso prevalente:** residenziale
- **Usi presenti:** residenziale permanente
- **Numero alloggi:** 3

### Edifici di impianto storico

- **Edifici con tipologie edilizie di base:** edifici con preminenza dei caratteri "in linea"

## Informazioni sull'Edificio 32201

- **Uso prevalente:** residenziale
- **Usi presenti:** residenziale permanente
- **Numero alloggi:** 1

### Edifici di impianto storico

- **Edifici di matrice rurale:** fienili, stalle, manufatti di rimessaggio, ecc.

## Informazioni sull'Edificio 32677

- **Uso prevalente:** residenziale
- **Usi presenti:** residenziale permanente
- **Numero alloggi:** 1

### Edifici di impianto storico

- **Edifici di matrice rurale:** fienili, stalle, manufatti di rimessaggio, ecc.

## Informazioni sull'Edificio 32788

- **Uso prevalente:** accessorio
- **Usi presenti:** accessorio

### Manufatti e altri edifici

- **Accessori:** ripostigli, rimessaggi, box

## Informazioni sull'Edificio 35810

- **Uso prevalente:** accessorio
- **Usi presenti:** accessorio

### Manufatti e altri edifici

- **Accessori:** ripostigli, rimessaggi, box

## Informazioni sull'Edificio 36259

- **Uso prevalente:** residenziale
- **Usi presenti:** residenziale permanente
- **Numero alloggi:** 1

### Edifici di impianto storico

- **Edifici con tipologie edilizie di base:** edifici con preminenza dei caratteri "in schiera"

## Informazioni sull'Edificio 37886

- **Uso prevalente:** residenziale
- **Usi presenti:** non in uso

### Edifici di impianto storico



- **Edifici con tipologie edilizie di base:** edifici con preminenza dei caratteri "in schiera"

### Informazioni sull'Edificio 38043

- **Uso prevalente:** residenziale
- **Usi presenti:** residenziale permanente
- **Numero alloggi:** 1

#### Edifici di impianto storico

- **Edifici con tipologie edilizie di base:** edifici con preminenza dei caratteri "in schiera"

### Informazioni sull'Edificio 39236

- **Uso prevalente:** residenziale
- **Usi presenti:** residenziale permanente
- **Numero alloggi:** 1

#### Manufatti e altri edifici

- **Edifici con caratteri conformi all'edificato tradizionale e/o preesistente:** a carattere non specialistico (di base)

### Informazioni sull'Edificio 42204

- **Uso prevalente:** accessorio
- **Usi presenti:** accessorio

#### Manufatti e altri edifici

- **Accessori:** ripostigli, rimessaggi, box

### Informazioni sull'Edificio 44080

- **Uso prevalente:** accessorio
- **Usi presenti:** accessorio

#### Edifici di impianto storico

- **Edifici di matrice rurale:** fienili, stalle, manufatti di rimessaggio, ecc.

### Informazioni sull'Edificato Minore 1735

Tipo  
tettoia

### Informazioni sull'Edificato Minore 1736

Tipo  
tettoia

### Informazioni sull'Edificato Minore 1737

Tipo  
baracca, manufatto precario

### Informazioni sull'Edificato Minore 1738

Tipo  
baracca, manufatto precario

### Informazioni sull'Edificato Minore 1739

Tipo  
baracca, manufatto precario

### Informazioni sull'Edificato Minore 1740

Tipo  
tettoia

### Informazioni sull'Edificato Minore 1741

Tipo  
ingresso, portineria

### Informazioni sull'Edificato Minore 1742

Tipo  
tettoia

---

**Informazioni sull'Edificato Minore 1743**

Tipo  
tettoia

---

**Informazioni sull'Edificato Minore 1744**

Tipo  
baracca, manufatto precario

---

**Informazioni sull'Edificato Minore 1745**

Tipo  
tettoia

---

**Informazioni sull'Edificato Minore 1746**

Tipo  
baracca, manufatto precario

# Rilievi fotografici



FOTO n° 41080 (scheda)



FOTO n° 41081 (scheda)

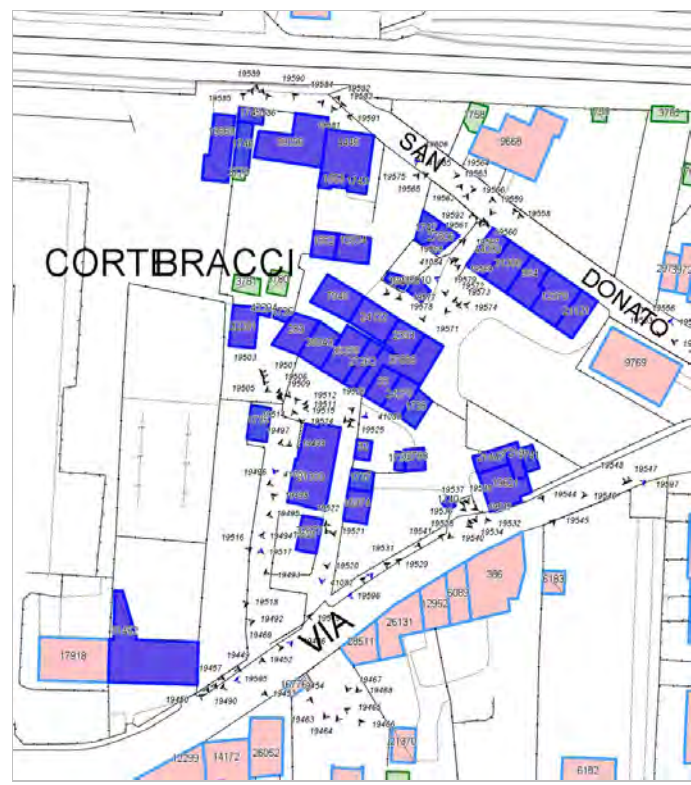

FOTO n° 41082 (scheda)



FOTO n° 41083 (scheda)



FOTO n° 41084 (scheda)



FOTO n° 41085 (scheda)



FOTO n° 19527 (edificio 32)



FOTO n° 19511 (edificio 33)



FOTO n° 19524 (edificio 33)



FOTO n° 19504 (edificio 283)



FOTO n° 19558 (edificio 994)



FOTO n° 19572 (edificio 994)



FOTO n° 19576 (edificio 1552)



FOTO n° 19566 (edificio 1553)



FOTO n° 19561 (edificio 2393)



FOTO n° 19564 (edificio 4445)



FOTO n° 19581 (edificio 4445)



FOTO n° 19582 (edificio 4445)



FOTO n° 19590 (edificio 4445)

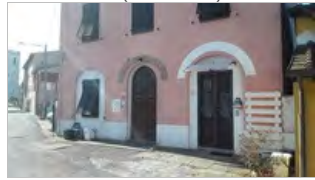

FOTO n° 19547 (edificio 7219)



FOTO n° 19593 (edificio 7219)



FOTO n° 19568 (edificio 7840)



FOTO n° 19557 (edificio 12370)



FOTO n° 19573 (edificio 12370)



FOTO n° 19575 (edificio 12934)



FOTO n° 19577 (edificio 12934)



FOTO n° 19522 (edificio 15974)



FOTO n° 19540 (edificio 19621)



FOTO n° 19546 (edificio 19621)



FOTO n° 19589 (edificio 19869)





FOTO n° 19556 (edificio 21121)



FOTO n° 19574 (edificio 21121)



FOTO n° 19495 (edificio 21300)



FOTO n° 19496 (edificio 21300)



FOTO n° 19497 (edificio 21300)



FOTO n° 19513 (edificio 21300)



FOTO n° 19514 (edificio 21300)



FOTO n° 19521 (edificio 21300)



FOTO n° 19526 (edificio 21300)



FOTO n° 19592 (edificio 21447)



FOTO n° 19567 (edificio 24122)



FOTO n° 19512 (edificio 24270)



FOTO n° 19525 (edificio 24270)



FOTO n° 19537 (edificio 24270)



FOTO n° 19508 (edificio 27262)





FOTO n° 19562 (edificio 27506)



FOTO n° 19579 (edificio 27506)



FOTO n° 19571 (edificio 31308)



FOTO n° 19469 (edificio 31452)



FOTO n° 19485 (edificio 31452)



FOTO n° 19492 (edificio 31452)



FOTO n° 19516 (edificio 31452)



FOTO n° 19500 (edificio 32201)



FOTO n° 19493 (edificio 32677)



FOTO n° 19494 (edificio 32677)



FOTO n° 19498 (edificio 32677)



FOTO n° 19520 (edificio 32677)



FOTO n° 19535 (edificio 32788)



FOTO n° 19569 (edificio 35810)



FOTO n° 19578 (edificio 35810)



FOTO n° 19506 (edificio 36259)



FOTO n° 19509 (edificio 37886)



FOTO n° 19538 (edificio 37886)



FOTO n° 19560 (edificio 37886)



FOTO n° 19505 (edificio 38043)



FOTO n° 19515 (edificio 38043)



FOTO n° 19583 (edificio 39236)



FOTO n° 19584 (edificio 39236)



FOTO n° 19585 (edificio 39236)



FOTO n° 19586 (edificio 39236)



FOTO n° 19501 (edificio 42204)



FOTO n° 19559 (edificio 44080)



FOTO n° 19499 (edificato minore 1735)



FOTO n° 19503 (edificato minore 1736)



FOTO n° 19523 (edificato minore 1737)



FOTO n° 19534 (edificato minore 1738)



FOTO n° 19536 (edificato minore 1739)



FOTO n° 19539 (edificato minore 1740)



FOTO n° 19548 (edificato minore 1741)



FOTO n° 19563 (edificato minore 1742)



FOTO n° 19565 (edificato minore 1743)



FOTO n° 19570 (edificato minore 1744)



FOTO n° 19587 (edificato minore 1745)



FOTO n° 19588 (edificato minore 1746)



Edificati Minori associati alla Scheda:

ID 3779 | ID 3780 | ID 3781

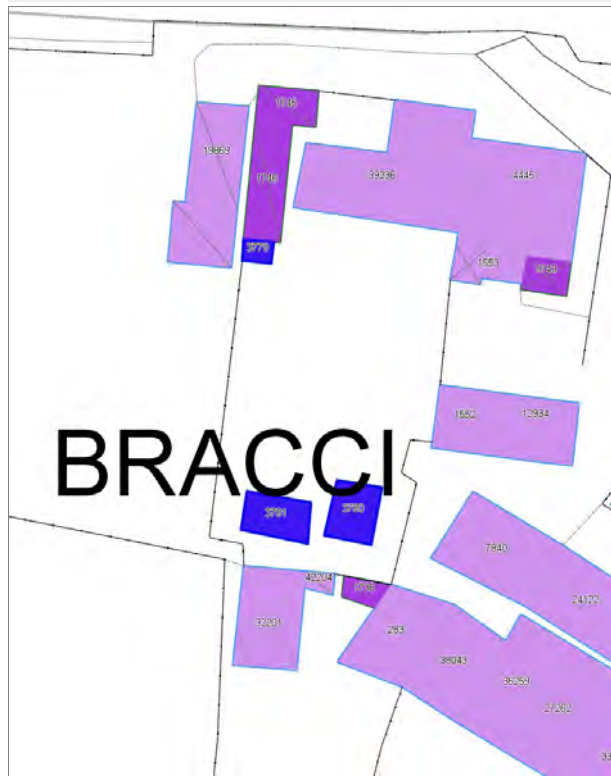

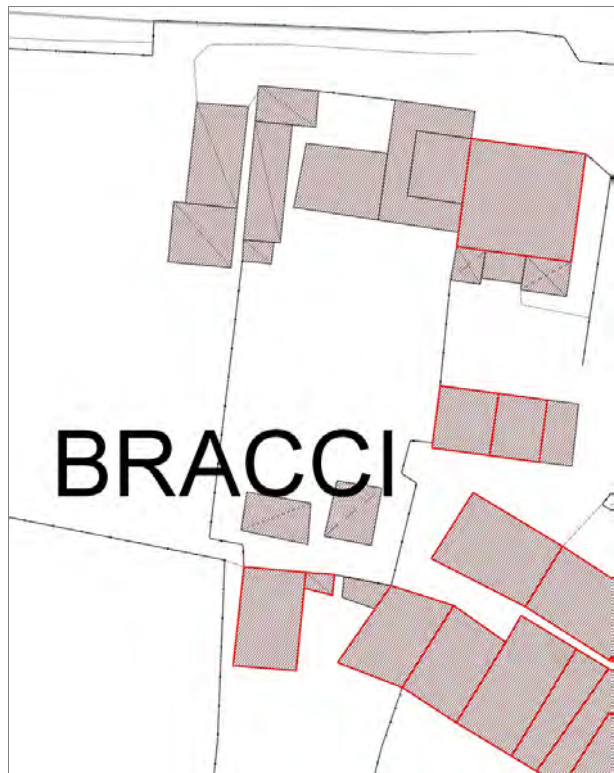

---

## Informazioni sulla Scheda

---

### Informazioni sulla Scheda

- **Data rilevazione** 06/10/2019
- **Non rilevabile:** Non accessibile
- **Località** SAN DONATO
- **Denominazione** S.Donato\_Via San Donato\_2\_emnr

---

## Informazioni sull'Edificato Minore 3779

---

## Informazioni sull'Edificato Minore 3780

---

## Informazioni sull'Edificato Minore 3781



## Report Scheda Edifici agglomerato storico Nave\_Via Sarzanese\_5 N°252

### Edifici associati alla Scheda:

ID 1211 | ID 2840 | ID 2841 | ID 6823 | ID 10590 | ID 14213 | ID 22168 | ID 29809 | ID 29810 | ID 33388 | ID 34970 | ID 37839 | ID 39712 |

### Edificati Minori associati alla Scheda:

ID 2386 |





SARZANESE



## Informazioni sulla Scheda

### Informazioni sulla Scheda

- **Data rilevazione** 07/10/2019
- **Località** NAVE
- **Denominazione** Nave\_Via Sarzanese\_5

## Informazioni sull'Edificio 1211

- **Uso prevalente:** residenziale
- **Usi presenti:** accessorio; residenziale permanente
- **Numero alloggi:** 2

### Edifici di impianto storico

- **Edifici con tipologie edilizie di base:** edifici con preminenza dei caratteri "in schiera"

## Informazioni sull'Edificio 2840

- **Uso prevalente:** non rilevabile

## Informazioni sull'Edificio 2841

- **Uso prevalente:** residenziale
- **Usi presenti:** residenziale permanente

### Manufatti e altri edifici

- **Edifici con caratteri difforni all'edificato tradizionale e/o preesistente:** a carattere non specialistico (di base)

## Informazioni sull'Edificio 6823

- **Uso prevalente:** accessorio
- **Usi presenti:** accessorio

### Manufatti e altri edifici

- **Accessori:** ripostigli, rimessaggi, box

## Informazioni sull'Edificio 10590

- **Uso prevalente:** non in uso
- **Usi presenti:** non in uso

### Edifici di impianto storico

- **Edifici di matrice rurale:** fienili, stalle, manufatti di rimessaggio, ecc.

## Informazioni sull'Edificio 14213

- **Uso prevalente:** residenziale
- **Usi presenti:** pubblico; residenziale permanente
- **Numero alloggi:** 5

### Edifici di impianto storico

- **Edifici con tipologie edilizie di base:** edifici con preminenza dei caratteri "in schiera"

## Informazioni sull'Edificio 22168

- **Uso prevalente:** residenziale
- **Usi presenti:** residenziale permanente
- **Numero alloggi:** 1

#### Edifici di impianto storico

- **Edifici con tipologie edilizie di base:** edifici con preminenza dei caratteri "in schiera"

### Informazioni sull'Edificio 29809

- **Uso prevalente:** non rilevabile

### Informazioni sull'Edificio 29810

- **Uso prevalente:** misto
- **Usi presenti:** assistenziale; residenziale permanente
- **Numero alloggi:** 4

#### Manufatti e altri edifici

- **Edifici di saturazione:** a carattere non specialistico (di base)

### Informazioni sull'Edificio 33388

- **Uso prevalente:** residenziale
- **Usi presenti:** residenziale permanente
- **Numero alloggi:** 2

#### Edifici di impianto storico

- **Edifici con tipologie edilizie di base:** edilizia con tipologia incerta ottenuta per trasformazioni di edifici più antichi

### Informazioni sull'Edificio 34970

- **Uso prevalente:** accessorio
- **Usi presenti:** accessorio

#### Manufatti e altri edifici

- **Accessori:** garage

### Informazioni sull'Edificio 37839

- **Uso prevalente:** residenziale
- **Usi presenti:** residenziale permanente
- **Numero alloggi:** 1

#### Edifici di impianto storico

- **Edifici con tipologie edilizie di base:** edifici con preminenza dei caratteri "in schiera"

### Informazioni sull'Edificio 39712

- **Uso prevalente:** accessorio
- **Usi presenti:** accessorio

#### Manufatti e altri edifici

- **Accessori:** ripostigli, rimessaggi, box

### Informazioni sull'Edificato Minore 2386

Tipo  
garage, box auto

## Rilievi fotografici



FOTO n° 41152 (scheda)



FOTO n° 41153 (scheda)



FOTO n° 41154 (scheda)



FOTO n° 28150 (edificio 1211)



FOTO n° 28151 (edificio 1211)



FOTO n° 28152 (edificio 1211)



FOTO n° 28161 (edificio 6823)



FOTO n° 28153 (edificio 10590)



FOTO n° 28154 (edificio 10590)



FOTO n° 28139 (edificio 14213)



FOTO n° 28141 (edificio 14213)



FOTO n° 28142 (edificio 14213)



FOTO n° 28143 (edificio 14213)



FOTO n° 28159 (edificio 22168)



FOTO n° 28145 (edificio 29810)



FOTO n° 28146 (edificio 29810)



FOTO n° 28166 (edificio 29810)



FOTO n° 28167 (edificio 29810)



FOTO n° 28155 (edificio 33388)



FOTO n° 28156 (edificio 33388)



FOTO n° 28157 (edificio 33388)



FOTO n° 28149 (edificio 34970)



FOTO n° 28158 (edificio 37839)



FOTO n° 28163 (edificio 39712)



FOTO n° 28140 (edificio minore 2386)



Edificati Minori associati alla Scheda:  
ID 2388

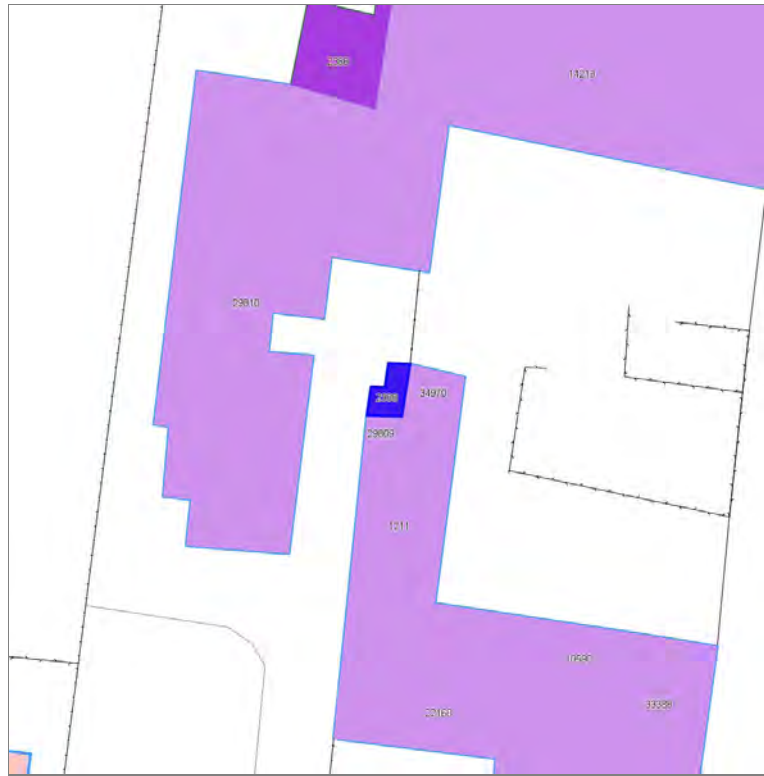





---

## Informazioni sulla Scheda

---

### Informazioni sulla Scheda

- **Data rilevazione** 07/10/2019
- **Non rilevabile:** Non accessibile
- **Località** NAVE
- **Denominazione** Nave\_Via Sarzanese\_5\_emnr

---

## Informazioni sull'Edificato Minore 2388

## Report Scheda Edifici agglomerato storico Nave\_Via Sarzanese\_4 N°254

### Edifici associati alla Scheda:

ID 324 ID 1104 ID 2377 ID 2740 ID 3020 ID 3335 ID 4331 ID 4529 ID 5698 ID 5816 ID 7248 ID 7249 ID 7473 ID 8207 ID 8489 ID 9348 ID 9469 ID 10622 ID 11279 ID 11734 ID 12142 ID 13874 ID 14137 ID 14138 ID 14436 ID 15072 ID 15073 ID 16100 ID 16153 ID 16308 ID 17464 ID 17541 ID 17756 ID 20425 ID 21586 ID 22219 ID 22983 ID 24000 ID 24092 ID 25382 ID 26300 ID 26748 ID 26749 ID 27279 ID 28250 ID 28298 ID 29104 ID 30308 ID 30685 ID 33761 ID 34305 ID 34676 ID 35233 ID 35482 ID 36104 ID 36646 ID 37377 ID 38494 ID 39643 ID 39809 ID 40103 ID 40802 ID 40812 ID 41207 ID 42417

### Edificati Minori associati alla Scheda:

ID 2393 ID 2395 ID 2399 ID 2400 ID 2401 ID 2402 ID 2403 ID 2404 ID 2405 ID 2409





## Informazioni sulla Scheda

### Informazioni sulla Scheda

- **Data rilevazione** 07/10/2019
- **Località** NAVE
- **Denominazione** Nave\_Via Sarzanese\_4

## Informazioni sull'Edificio 324

- **Usi prevalenti:** accessorio
- **Usi presenti:** accessorio

### Edifici di impianto storico

- **Edifici di matrice rurale:** fienili, stalle, manufatti di rimessaggio, ecc.

## Informazioni sull'Edificio 1104

- **Usi prevalenti:** residenziale
- **Usi presenti:** esercizi di vicinato; residenziale permanente
- **Numero alloggi:** 1

### Edifici di impianto storico

- **Edifici con tipologie edilizie di base:** edifici con preminenza dei caratteri "in schiera"

## Informazioni sull'Edificio 2377

- **Usi prevalenti:** accessorio
- **Usi presenti:** accessorio

### Edifici di impianto storico

- **Edifici di matrice rurale:** fienili, stalle, manufatti di rimessaggio, ecc.

## Informazioni sull'Edificio 2740

- **Usi prevalenti:** residenziale
- **Usi presenti:** residenziale permanente
- **Numero alloggi:** 3

### Edifici di impianto storico

- **Edifici con tipologie edilizie di base:** edifici con preminenza dei caratteri "in linea"

## Informazioni sull'Edificio 3020

- **Usi prevalenti:** accessorio
- **Usi presenti:** accessorio

### Edifici di impianto storico

- **Edifici di matrice rurale:** fienili, stalle, manufatti di rimessaggio, ecc.

## Informazioni sull'Edificio 3335

- **Usi prevalenti:** non in uso
- **Usi presenti:** non in uso

### Edifici di impianto storico

- **Edifici con tipologie edilizie di base:** edifici con preminenza dei caratteri "in schiera"

### Informazioni sull'Edificio 4331

- **Uso prevalente:** residenziale
- **Usi presenti:** esercizi di vicinato; residenziale permanente
- **Numero alloggi:** 2

#### Edifici di impianto storico

- **Edifici con tipologie edilizie di base:** edifici con preminenza dei caratteri "in linea"

### Informazioni sull'Edificio 4529

- **Uso prevalente:** residenziale
- **Usi presenti:** residenziale permanente
- **Numero alloggi:** 2

#### Edifici di impianto storico

- **Edifici con tipologie edilizie di base:** edifici con preminenza dei caratteri "in schiera"

### Informazioni sull'Edificio 5698

- **Uso prevalente:** residenziale
- **Usi presenti:** residenziale permanente
- **Numero alloggi:** 3

#### Edifici di impianto storico

- **Edifici con tipologie edilizie di base:** edifici con preminenza dei caratteri "in schiera"

### Informazioni sull'Edificio 5816

- **Uso prevalente:** residenziale
- **Usi presenti:** residenziale permanente
- **Numero alloggi:** 1

#### Manufatti e altri edifici

- **Edifici di saturazione:** a carattere non specialistico (di base)

### Informazioni sull'Edificio 7248

- **Uso prevalente:** accessorio
- **Usi presenti:** accessorio

#### Manufatti e altri edifici

- **Accessori:** ripostigli, rimessaggi, box

### Informazioni sull'Edificio 7249

- **Uso prevalente:** residenziale
- **Usi presenti:** lavori in corso; residenziale permanente
- **Numero alloggi:** 1

#### Edifici di impianto storico

- **Edifici con tipologie edilizie di base:** edifici con preminenza dei caratteri "in linea"

### Informazioni sull'Edificio 7473

- **Uso prevalente:** accessorio
- **Usi presenti:** accessorio

#### Edifici di impianto storico

- **Edifici di matrice rurale:** fienili, stalle, manufatti di rimessaggio, ecc.

### Informazioni sull'Edificio 8207

- **Uso prevalente:** residenziale
- **Usi presenti:** residenziale permanente
- **Numero alloggi:** 2

#### Edifici di impianto storico

- **Edifici con tipologie edilizie di base:** edifici con preminenza dei caratteri "in linea"

### Informazioni sull'Edificio 8489

- **Uso prevalente:** residenziale
- **Usi presenti:** residenziale permanente
- **Numero alloggi:** 1

#### Edifici di impianto storico

- **Edifici con tipologie edilizie di base:** edifici con preminenza dei caratteri "in schiera"

### Informazioni sull'Edificio 9348

- **Uso prevalente:** residenziale
- **Usi presenti:** residenziale permanente
- **Numero alloggi:** 1

#### Edifici di impianto storico

- **Edifici con tipologie edilizie di base:** edifici con preminenza dei caratteri "in schiera"

### Informazioni sull'Edificio 9469

- **Uso prevalente:** residenziale
- **Usi presenti:** residenziale permanente

#### Manufatti e altri edifici

- **Edifici con caratteri difforni all'edificato tradizionale e/o preesistente:** a carattere non specialistico (di base)

## Informazioni sull'Edificio 10622

- **Uso prevalente:** residenziale
- **Usi presenti:** residenziale permanente
- **Numero alloggi:** 2

### Edifici di impianto storico

- **Edifici con tipologie edilizie di base:** edifici con preminenza dei caratteri "in schiera"

## Informazioni sull'Edificio 11279

- **Uso prevalente:** residenziale
- **Usi presenti:** residenziale permanente
- **Numero alloggi:** 1

### Edifici di impianto storico

- **Edifici con tipologie edilizie di base:** edifici con preminenza dei caratteri "in schiera"

## Informazioni sull'Edificio 11734

- **Uso prevalente:** residenziale
- **Usi presenti:** esercizi di vicinato; residenziale permanente
- **Numero alloggi:** 2

### Edifici di impianto storico

- **Edifici con tipologie edilizie di base:** edifici con preminenza dei caratteri "in schiera"

## Informazioni sull'Edificio 12142

- **Uso prevalente:** residenziale
- **Usi presenti:** residenziale permanente
- **Numero alloggi:** 1

### Edifici di impianto storico

- **Edifici di matrice rurale:** fienili, stalle, manufatti di rimessaggio, ecc.

## Informazioni sull'Edificio 13874

- **Uso prevalente:** residenziale
- **Usi presenti:** residenziale permanente
- **Numero alloggi:** 1

### Manufatti e altri edifici

- **Edifici di saturazione:** a carattere non specialistico (di base)

## Informazioni sull'Edificio 14137

- **Uso prevalente:** residenziale
- **Usi presenti:** residenziale permanente
- **Numero alloggi:** 1

### Edifici di impianto storico

- **Edifici con tipologie edilizie di base:** edifici con preminenza dei caratteri "in schiera"

## Informazioni sull'Edificio 14138

- **Uso prevalente:** residenziale
- **Usi presenti:** residenziale permanente
- **Numero alloggi:** 1

### Manufatti e altri edifici

- **Edifici con caratteri conformi all'edificato tradizionale e/o preesistente:** a carattere non specialistico (di base)

## Informazioni sull'Edificio 14436

- **Uso prevalente:** accessorio
- **Usi presenti:** accessorio

### Manufatti e altri edifici

- **Accessori:** ripostigli, rimessaggi, box

## Informazioni sull'Edificio 15072

- **Uso prevalente:** residenziale
- **Usi presenti:** residenziale permanente
- **Numero alloggi:** 1

### Manufatti e altri edifici

- **Accessori:** ripostigli, rimessaggi, box

## Informazioni sull'Edificio 15073

- **Uso prevalente:** residenziale
- **Usi presenti:** residenziale permanente
- **Numero alloggi:** 1

### Edifici di impianto storico

- **Edifici con tipologie edilizie di base:** edilizia con tipologia incerta ottenuta per trasformazioni di edifici più antichi

## Informazioni sull'Edificio 16100

- **Uso prevalente:** residenziale
- **Usi presenti:** residenziale permanente
- **Numero alloggi:** 1

### Edifici di impianto storico

- **Edifici con tipologie edilizie di base:** edifici con preminenza dei caratteri "in schiera"



## Informazioni sull'Edificio 16153

- **Uso prevalente:** residenziale
- **Usi presenti:** residenziale permanente
- **Numero alloggi:** 1

### Edifici di impianto storico

- **Edifici con tipologie edilizie di base:** edilizia con tipologia incerta ottenuta per trasformazioni di edifici più antichi

## Informazioni sull'Edificio 16308

- **Uso prevalente:** accessorio
- **Usi presenti:** accessorio

### Manufatti e altri edifici

- **Accessori:** ripostigli, rimessaggi, box

## Informazioni sull'Edificio 17464

- **Uso prevalente:** residenziale
- **Usi presenti:** residenziale permanente
- **Numero alloggi:** 1

### Edifici di impianto storico

- **Edifici con tipologie edilizie di base:** edilizia con tipologia incerta ottenuta per trasformazioni di edifici più antichi

## Informazioni sull'Edificio 17541

- **Uso prevalente:** accessorio
- **Usi presenti:** accessorio

### Manufatti e altri edifici

- **Accessori:** ripostigli, rimessaggi, box

## Informazioni sull'Edificio 17756

- **Uso prevalente:** residenziale
- **Usi presenti:** accessorio; residenziale permanente
- **Numero alloggi:** 1

### Manufatti e altri edifici

- **Edifici di saturazione:** a carattere non specialistico (di base)

## Informazioni sull'Edificio 20425

- **Uso prevalente:** residenziale
- **Usi presenti:** residenziale permanente
- **Numero alloggi:** 1

### Edifici di impianto storico

- **Edifici con tipologie edilizie di base:** edilizia con tipologia incerta ottenuta per trasformazioni di edifici più antichi

## Informazioni sull'Edificio 21586

- **Uso prevalente:** residenziale
- **Usi presenti:** residenziale permanente
- **Numero alloggi:** 1

### Edifici di impianto storico

- **Edifici con tipologie edilizie di base:** edilizia con tipologia incerta ottenuta per trasformazioni di edifici più antichi

## Informazioni sull'Edificio 22219

- **Uso prevalente:** residenziale
- **Usi presenti:** accessorio; residenziale permanente
- **Numero alloggi:** 1

### Edifici di impianto storico

- **Edifici con tipologie edilizie di base:** edifici con preminenza dei caratteri "in schiera"

## Informazioni sull'Edificio 22983

- **Uso prevalente:** residenziale
- **Usi presenti:** non in uso

### Edifici di impianto storico

- **Edifici con tipologie edilizie di base:** edifici con preminenza dei caratteri "in schiera"

## Informazioni sull'Edificio 24000

- **Uso prevalente:** residenziale
- **Usi presenti:** residenziale permanente
- **Numero alloggi:** 3

### Edifici di impianto storico

- **Edifici con tipologie edilizie di base:** edifici con preminenza dei caratteri "in schiera"

## Informazioni sull'Edificio 24092

- **Uso prevalente:** residenziale
- **Usi presenti:** residenziale permanente
- **Numero alloggi:** 1

### Edifici di impianto storico

- **Edifici con tipologie edilizie di base:** edifici con preminenza dei caratteri "in schiera"

## Informazioni sull'Edificio 25382



- **Uso prevalente:** residenziale
- **Usi presenti:** residenziale permanente
- **Numero alloggi:** 1

#### Edifici di impianto storico

- **Edifici con tipologie edilizie di base:** edifici con preminenza dei caratteri "in schiera"

### Informazioni sull'Edificio 26300

- **Uso prevalente:** residenziale
- **Usi presenti:** residenziale permanente
- **Numero alloggi:** 2

#### Edifici di impianto storico

- **Edifici con tipologie edilizie di base:** edifici con preminenza dei caratteri "in schiera"

### Informazioni sull'Edificio 26748

- **Uso prevalente:** accessorio
- **Usi presenti:** accessorio

#### Manufatti e altri edifici

- **Accessori:** garage

### Informazioni sull'Edificio 26749

- **Uso prevalente:** residenziale
- **Usi presenti:** residenziale permanente
- **Numero alloggi:** 1

#### Edifici di impianto storico

- **Edifici con tipologie edilizie di base:** edifici con preminenza dei caratteri "in schiera"

### Informazioni sull'Edificio 27279

- **Uso prevalente:** accessorio
- **Usi presenti:** accessorio

#### Manufatti e altri edifici

- **Accessori:** ripostigli, rimessaggi, box

### Informazioni sull'Edificio 28250

- **Uso prevalente:** accessorio
- **Usi presenti:** accessorio

#### Manufatti e altri edifici

- **Accessori:** ripostigli, rimessaggi, box

### Informazioni sull'Edificio 28298

- **Uso prevalente:** commerciale
- **Usi presenti:** esercizi di vicinato

#### Manufatti e altri edifici

- **Edifici con caratteri difforni all'edificato tradizionale e/o preesistente:** a carattere non specialistico (di base)

### Informazioni sull'Edificio 29104

- **Uso prevalente:** residenziale
- **Usi presenti:** residenziale permanente
- **Numero alloggi:** 1

#### Edifici di impianto storico

- **Edifici con tipologie edilizie di base:** edilizia con tipologia incerta ottenuta per trasformazioni di edifici più antichi

### Informazioni sull'Edificio 30308

- **Uso prevalente:** residenziale
- **Usi presenti:** residenziale permanente
- **Numero alloggi:** 2

#### Edifici di impianto storico

- **Edifici con tipologie edilizie di base:** edifici con preminenza dei caratteri "in schiera"

### Informazioni sull'Edificio 30685

- **Uso prevalente:** accessorio
- **Usi presenti:** accessorio

#### Manufatti e altri edifici

- **Accessori:** garage

### Informazioni sull'Edificio 33761

- **Uso prevalente:** accessorio
- **Usi presenti:** accessorio

#### Edifici di impianto storico

- **Edifici di matrice rurale:** fienili, stalle, manufatti di rimessaggio, ecc.

### Informazioni sull'Edificio 34305

- **Uso prevalente:** residenziale
- **Usi presenti:** residenziale permanente
- **Numero alloggi:** 2

#### Manufatti e altri edifici

- **Edifici con caratteri conformi all'edificato tradizionale e/o preesistente:** a carattere non

**Informazioni sull'Edificio 34676**

- **Uso prevalente:** non in uso
- **Usi presenti:** non in uso

**Edifici di impianto storico**

- **Edifici con tipologie edilizie di base:** edifici con preminenza dei caratteri "in schiera"

**Informazioni sull'Edificio 35233**

- **Uso prevalente:** accessorio
- **Usi presenti:** accessorio

**Manufatti e altri edifici**

- **Accessori:** garage

**Informazioni sull'Edificio 35482**

- **Uso prevalente:** residenziale
- **Usi presenti:** residenziale permanente
- **Numero alloggi:** 1

**Edifici di impianto storico**

- **Edifici di matrice rurale:** fienili, stalle, manufatti di rimessaggio, ecc.

**Informazioni sull'Edificio 36104**

- **Uso prevalente:** accessorio
- **Usi presenti:** accessorio

**Edifici di impianto storico**

- **Edifici di matrice rurale:** fienili, stalle, manufatti di rimessaggio, ecc.

**Informazioni sull'Edificio 36646**

- **Uso prevalente:** residenziale
- **Usi presenti:** residenziale permanente
- **Numero alloggi:** 3

**Manufatti e altri edifici**

- **Edifici con caratteri difformi all'edificato tradizionale e/o preesistente:** a carattere non specialistico (di base)

**Informazioni sull'Edificio 37377**

- **Uso prevalente:** accessorio
- **Usi presenti:** accessorio

**Edifici di impianto storico**

- **Edifici di matrice rurale:** fienili, stalle, manufatti di rimessaggio, ecc.

**Informazioni sull'Edificio 38494**

- **Uso prevalente:** residenziale
- **Usi presenti:** residenziale permanente
- **Numero alloggi:** 1

**Edifici di impianto storico**

- **Edifici con tipologie edilizie di base:** edifici con preminenza dei caratteri "in schiera"

**Informazioni sull'Edificio 39643**

- **Uso prevalente:** accessorio
- **Usi presenti:** accessorio

**Manufatti e altri edifici**

- **Accessori:** ripostigli, rimessaggi, box

**Informazioni sull'Edificio 39809**

- **Uso prevalente:** residenziale
- **Usi presenti:** non in uso; residenziale permanente
- **Numero alloggi:** 1

**Edifici di impianto storico**

- **Edifici con tipologie edilizie di base:** edilizia con tipologia incerta ottenuta per trasformazioni di edifici più antichi

**Informazioni sull'Edificio 40103**

- **Uso prevalente:** accessorio
- **Usi presenti:** accessorio

**Manufatti e altri edifici**

- **Accessori:** ripostigli, rimessaggi, box

**Informazioni sull'Edificio 40802**

- **Uso prevalente:** residenziale
- **Usi presenti:** residenziale permanente
- **Numero alloggi:** 1

**Edifici di impianto storico**

- **Edifici con tipologie edilizie di base:** edilizia con tipologia incerta ottenuta per trasformazioni di edifici più antichi

---

### Informazioni sull'Edificio 40812

- **Usò prevalente:** residenziale
- **Usi presenti:** residenziale permanente
- **Numero alloggi:** 1

#### Edifici di impianto storico

- **Edifici con tipologie edilizie di base:** edifici con preminenza dei caratteri "in schiera"

---

### Informazioni sull'Edificio 41207

- **Usò prevalente:** non rilevabile

---

### Informazioni sull'Edificio 42417

- **Usò prevalente:** accessorio
- **Usi presenti:** accessorio

#### Manufatti e altri edifici

- **Accessori:** ripostigli, rimessaggi, box

---

### Informazioni sull'Edificato Minore 2393

Tipo  
tettoia

---

### Informazioni sull'Edificato Minore 2395

Tipo  
baracca, manufatto precario

---

### Informazioni sull'Edificato Minore 2399

Tipo  
tettoia

---

### Informazioni sull'Edificato Minore 2400

Tipo  
tettoia

---

### Informazioni sull'Edificato Minore 2401

Tipo  
tettoia

---

### Informazioni sull'Edificato Minore 2402

Tipo  
tettoia

---

### Informazioni sull'Edificato Minore 2403

Tipo  
baracca, manufatto precario

---

### Informazioni sull'Edificato Minore 2404

Tipo  
tettoia

---

### Informazioni sull'Edificato Minore 2405

Tipo  
tettoia

---

### Informazioni sull'Edificato Minore 2409

Tipo  
tettoia



FOTO n° 41155 (scheda)



FOTO n° 41156 (scheda)



FOTO n° 41157 (scheda)



FOTO n° 41158 (scheda)



FOTO n° 41159 (scheda)



FOTO n° 41160 (scheda)



FOTO n° 41161 (scheda)



FOTO n° 28537 (edificio 324)



FOTO n° 28548 (edificio 324)



FOTO n° 28554 (edificio 324)



FOTO n° 28264 (edificio 1104)



FOTO n° 28351 (edificio 1104)



FOTO n° 28352 (edificio 1104)



FOTO n° 28580 (edificio 1104)



FOTO n° 28318 (edificio 2377)





FOTO n° 28326 (edificio 2377)



FOTO n° 28544 (edificio 2740)



FOTO n° 28545 (edificio 2740)



FOTO n° 28565 (edificio 2740)



FOTO n° 28533 (edificio 3020)

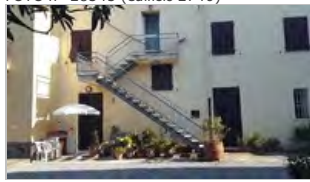

FOTO n° 28409 (edificio 3335)



FOTO n° 28429 (edificio 3335)



FOTO n° 28358 (edificio 4331)



FOTO n° 28389 (edificio 4331)



FOTO n° 28578 (edificio 4331)



FOTO n° 28494 (edificio 4529)



FOTO n° 28495 (edificio 4529)



FOTO n° 28496 (edificio 4529)



FOTO n° 28552 (edificio 4529)



FOTO n° 28394 (edificio 5698)



FOTO n° 28396 (edificio 5698)



FOTO n° 28407 (edificio 5698)



FOTO n° 28430 (edificio 5698)



FOTO n° 28474 (edificio 5698)



FOTO n° 28576 (edificio 5698)



FOTO n° 28491 (edificio 5816)



FOTO n° 28534 (edificio 5816)



FOTO n° 55144 (edificio 7248)



FOTO n° 28404 (edificio 7249)

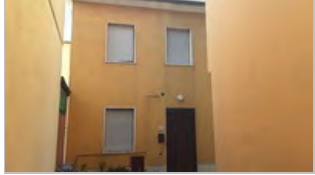

FOTO n° 28405 (edificio 7249)



FOTO n° 28415 (edificio 7473)



FOTO n° 28546 (edificio 8207)



FOTO n° 28547 (edificio 8207)



FOTO n° 28558 (edificio 8207)



FOTO n° 28564 (edificio 8207)



FOTO n° 28527 (edificio 8489)



FOTO n° 28543 (edificio 9348)



FOTO n° 28566 (edificio 9348)



FOTO n° 28265 (edificio 9469)



FOTO n° 28526 (edificio 10622)



FOTO n° 28392 (edificio 11279)



FOTO n° 28406 (edificio 11279)



FOTO n° 28354 (edificio 11734)



FOTO n° 28355 (edificio 11734)



FOTO n° 28579 (edificio 11734)



FOTO n° 28523 (edificio 12142)

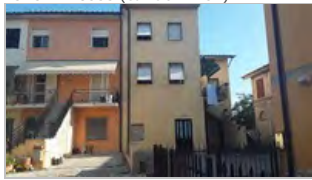

FOTO n° 28535 (edificio 13874)



FOTO n° 28536 (edificio 13874)



FOTO n° 28550 (edificio 13874)



FOTO n° 28492 (edificio 14137)





FOTO n° 28549 (edificio 14137)



FOTO n° 28489 (edificio 14138)



FOTO n° 28490 (edificio 14138)



FOTO n° 28502 (edificio 14436)



FOTO n° 28519 (edificio 15072)



FOTO n° 28414 (edificio 15073)



FOTO n° 28509 (edificio 15073)



FOTO n° 28532 (edificio 15073)



FOTO n° 28328 (edificio 16100)



FOTO n° 28335 (edificio 16100)



FOTO n° 28413 (edificio 16153)



FOTO n° 28423 (edificio 16153)



FOTO n° 28476 (edificio 16153)



FOTO n° 28477 (edificio 16153)



FOTO n° 28510 (edificio 16153)



FOTO n° 28525 (edificio 16308)



FOTO n° 28319 (edificio 17464)



FOTO n° 28324 (edificio 17464)



FOTO n° 28401 (edificio 17464)



FOTO n° 28403 (edificio 17464)



FOTO n° 28412 (edificio 17541)



FOTO n° 28538 (edificio 17756)



FOTO n° 28539 (edificio 17756)



FOTO n° 28556 (edificio 17756)



FOTO n° 28557 (edificio 17756)



FOTO n° 28498 (edificio 20425)



FOTO n° 28521 (edificio 20425)



FOTO n° 28485 (edificio 21586)



FOTO n° 28541 (edificio 22219)



FOTO n° 28568 (edificio 22219)



FOTO n° 28508 (edificio 22983)



FOTO n° 28529 (edificio 22983)



FOTO n° 28398 (edificio 24000)



FOTO n° 28468 (edificio 24000)



FOTO n° 28475 (edificio 24000)



FOTO n° 28480 (edificio 24000)



FOTO n° 28574 (edificio 24000)



FOTO n° 28484 (edificio 24092)



FOTO n° 28571 (edificio 24092)



FOTO n° 28500 (edificio 25382)



FOTO n° 28504 (edificio 26300)



FOTO n° 28505 (edificio 26300)



FOTO n° 28506 (edificio 26300)



FOTO n° 28507 (edificio 26300)



FOTO n° 28320 (edificio 26748)





FOTO n° 28368 (edificio 26748)



FOTO n° 28386 (edificio 26749)



FOTO n° 28577 (edificio 26749)



FOTO n° 28367 (edificio 27279)



FOTO n° 28388 (edificio 27279)



FOTO n° 28503 (edificio 28250)



FOTO n° 28511 (edificio 28250)



FOTO n° 28493 (edificio 28298)



FOTO n° 28551 (edificio 28298)



FOTO n° 28569 (edificio 28298)



FOTO n° 28570 (edificio 29104)



FOTO n° 28481 (edificio 30308)



FOTO n° 28573 (edificio 30308)



FOTO n° 28337 (edificio 30685)



FOTO n° 28520 (edificio 33761)



FOTO n° 28522 (edificio 33761)



FOTO n° 28356 (edificio 34305)



FOTO n° 28397 (edificio 34676)



FOTO n° 28410 (edificio 34676)



FOTO n° 28427 (edificio 34676)



FOTO n° 28473 (edificio 34676)



FOTO n° 28575 (edificio 34676)



FOTO n° 28530 (edificio 35233)



FOTO n° 28416 (edificio 35482)



FOTO n° 28417 (edificio 35482)



FOTO n° 28497 (edificio 36104)



FOTO n° 28553 (edificio 36104)



FOTO n° 28266 (edificio 36646)



FOTO n° 28330 (edificio 36646)



FOTO n° 28349 (edificio 36646)



FOTO n° 28402 (edificio 37377)



FOTO n° 28482 (edificio 38494)

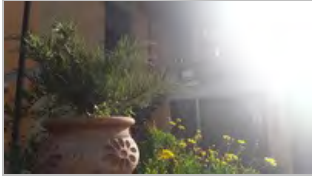

FOTO n° 28572 (edificio 38494)



FOTO n° 28524 (edificio 39643)



FOTO n° 28411 (edificio 39809)



FOTO n° 28425 (edificio 39809)



FOTO n° 28472 (edificio 39809)



FOTO n° 28478 (edificio 39809)



FOTO n° 28342 (edificio 40103)



FOTO n° 28514 (edificio 40802)



FOTO n° 28518 (edificio 40802)



FOTO n° 28531 (edificio 40802)



FOTO n° 28499 (edificio 40812)



FOTO n° 28501 (edificio 40812)

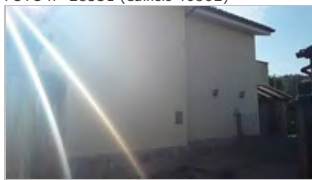

FOTO n° 28369 (edificio 42417)



FOTO n° 28387 (edificio 42417)



FOTO n° 28400 (edificio 42417)



FOTO n° 28344 (edificio minore 2393)



FOTO n° 28390 (edificio minore 2395)



FOTO n° 28469 (edificio minore 2399)



FOTO n° 28470 (edificio minore 2400)



FOTO n° 28483 (edificio minore 2401)



FOTO n° 28488 (edificio minore 2402)



FOTO n° 28515 (edificio minore 2403)



FOTO n° 28517 (edificio minore 2404)



FOTO n° 28528 (edificio minore 2405)



FOTO n° 28630 (edificio minore 2409)





Edificati Minori associati alla Scheda:

ID 2425 | ID 2426 | ID 2427 | ID 2428 | ID 3786 | ID 3787 | ID 3788 | ID 3789 | ID 3790

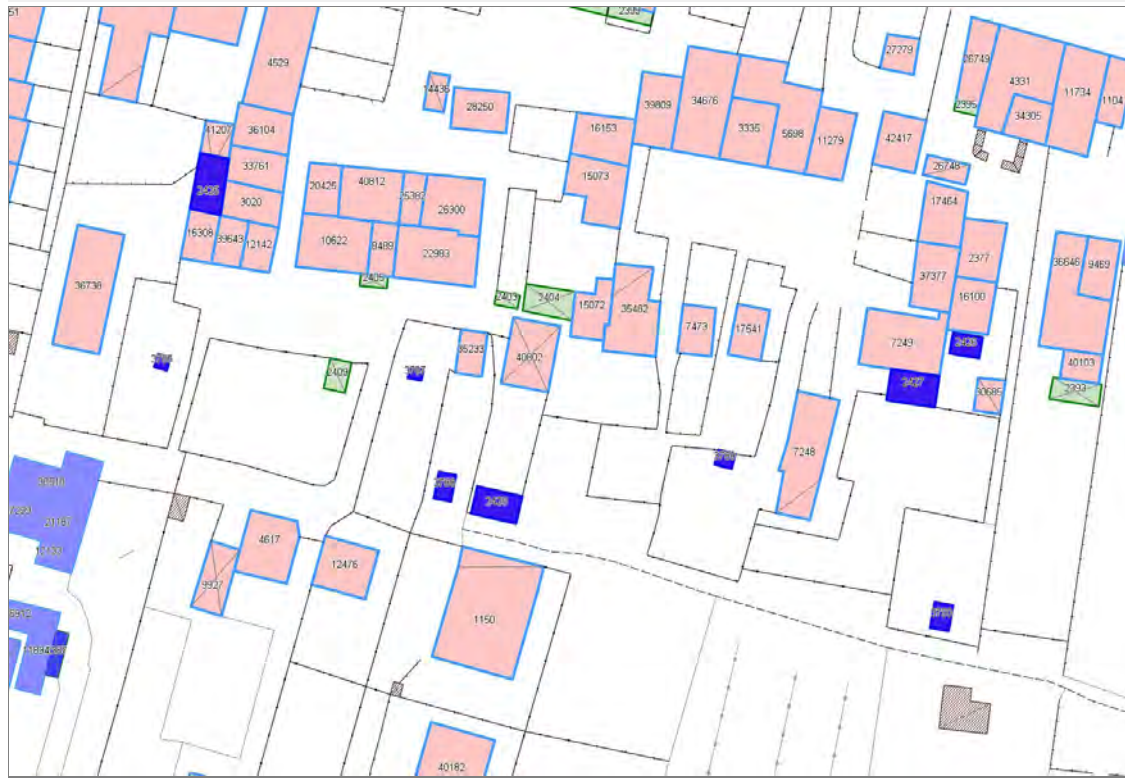



## Informazioni sulla Scheda

### Informazioni sulla Scheda

- **Data rilevazione** 07/10/2019
- **Non rilevabile:** Non accessibile
- **Località** NAVE
- **Denominazione** Nave\_Via Sarzanese\_4\_emnr

## Informazioni sull'Edificato Minore 2425

## Informazioni sull'Edificato Minore 2426

## Informazioni sull'Edificato Minore 2427

## Informazioni sull'Edificato Minore 2428

## Informazioni sull'Edificato Minore 3786

## Informazioni sull'Edificato Minore 3787

## Informazioni sull'Edificato Minore 3788

## Informazioni sull'Edificato Minore 3789

## Informazioni sull'Edificato Minore 3790



**Edificati Minori associati alla Scheda:**

ID 3793





---

## Informazioni sulla Scheda

---

### Informazioni sulla Scheda

- **Data rilevazione** 07/10/2019
- **Non rilevabile:** Non accessibile
- **Località** NAVE
- **Denominazione** Nave\_Via Sarzanese\_1\_emnr

---

## Informazioni sull'Edificato Minore 3793

# Report Scheda Edifici agglomerato storico SS. Annunziata\_Acquacalda N°257

## Edifici associati alla Scheda:

ID 3036 | ID 4977 | ID 5028 | ID 5626 | ID 5627 | ID 5628 | ID 5629 | ID 5630 | ID 13090 | ID 21762 | ID 21763 | ID 30621

## Edificati Minori associati alla Scheda:

ID 3429

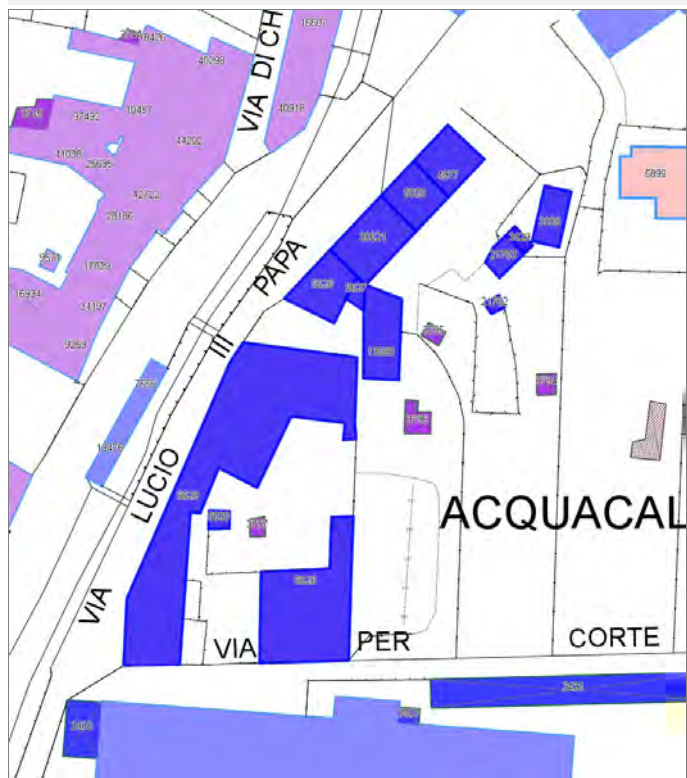

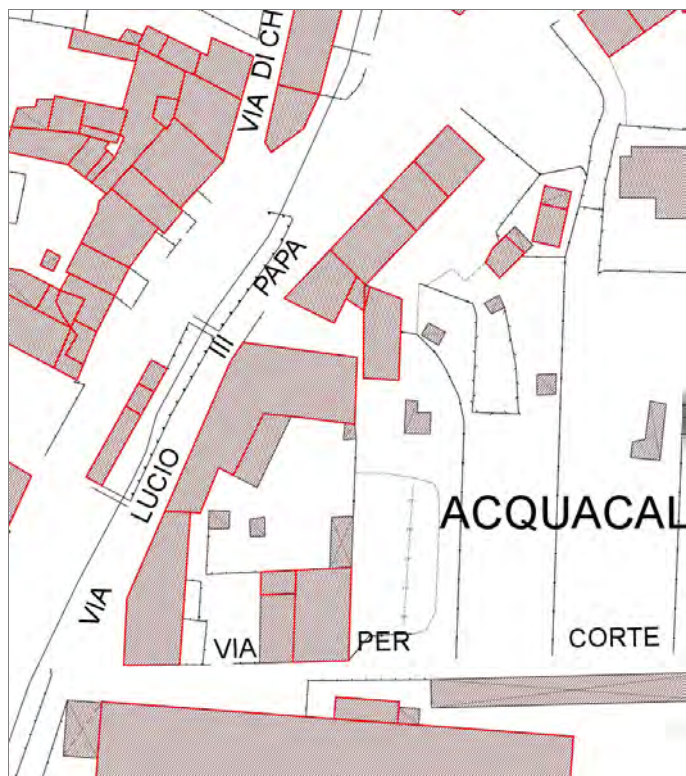

## Informazioni sulla Scheda

### Informazioni sulla Scheda

- **Data rilevazione** 07/10/2019
- **Località** S.S. ANNUNZIATA
- **Denominazione** SS.Annunziata\_Acquacalda

## Informazioni sull'Edificio 3036

- **Usi prevalente:** accessorio
- **Usi presenti:** accessorio

### Manufatti e altri edifici

- **Accessori:** ripostigli, rimessaggi, box

## Informazioni sull'Edificio 4977

- **Usi prevalente:** residenziale
- **Usi presenti:** residenziale permanente
- **Numero alloggi:** 1

### Edifici di impianto storico

- **Edifici con tipologie edilizie di base:** edifici con preminenza dei caratteri "in schiera"

## Informazioni sull'Edificio 5028

- **Usi prevalente:** residenziale
- **Usi presenti:** residenziale permanente
- **Numero alloggi:** 1

### Edifici di impianto storico

- **Edifici con tipologie edilizie di base:** edifici con preminenza dei caratteri "in schiera"

## Informazioni sull'Edificio 5626

- **Usi prevalente:** non in uso
- **Usi presenti:** dismesso

### Manufatti e altri edifici

- **Edifici con caratteri conformi all'edificato tradizionale e/o preesistente:** a carattere specialistico di matrice civile

## Informazioni sull'Edificio 5627

- **Usi prevalente:** accessorio
- **Usi presenti:** accessorio

### Manufatti e altri edifici

- **Accessori:** ripostigli, rimessaggi, box

## Informazioni sull'Edificio 5628

- **Usi prevalente:** residenziale
- **Usi presenti:** residenziale permanente
- **Numero alloggi:** 1

### Edifici di impianto storico

- **Edifici con tipologie edilizie di base:** edifici con preminenza dei caratteri "in schiera"

## Informazioni sull'Edificio 5629

- **Uso prevalente:** residenziale
- **Usi presenti:** residenziale permanente
- **Numero alloggi:** 8

#### Edifici di impianto storico

- **Edifici con tipologie edilizie di base:** edifici con preminenza dei caratteri "in schiera"

### Informazioni sull'Edificio 5630

- **Uso prevalente:** non rilevabile

### Informazioni sull'Edificio 13090

- **Uso prevalente:** residenziale
- **Usi presenti:** residenziale permanente
- **Numero alloggi:** 1

#### Edifici di impianto storico

- **Edifici di matrice rurale:** fienili, stalle, manufatti di rimessaggio, ecc.

### Informazioni sull'Edificio 21762

- **Uso prevalente:** accessorio
- **Usi presenti:** accessorio

#### Manufatti e altri edifici

- **Accessori:** ripostigli, rimessaggi, box

### Informazioni sull'Edificio 21763

- **Uso prevalente:** accessorio
- **Usi presenti:** accessorio

#### Manufatti e altri edifici

- **Accessori:** ripostigli, rimessaggi, box

### Informazioni sull'Edificio 30621

- **Uso prevalente:** residenziale
- **Usi presenti:** esercizi di vicinato; residenziale permanente
- **Numero alloggi:** 2

#### Edifici di impianto storico

- **Edifici con tipologie edilizie di base:** edifici con preminenza dei caratteri "in schiera"

### Informazioni sull'Edificato Minore 3429

#### Tipo

baracca, manufatto precario

# Rilievi fotografici





FOTO n° 37471 (edificio 3036)



FOTO n° 37469 (edificio 4977)

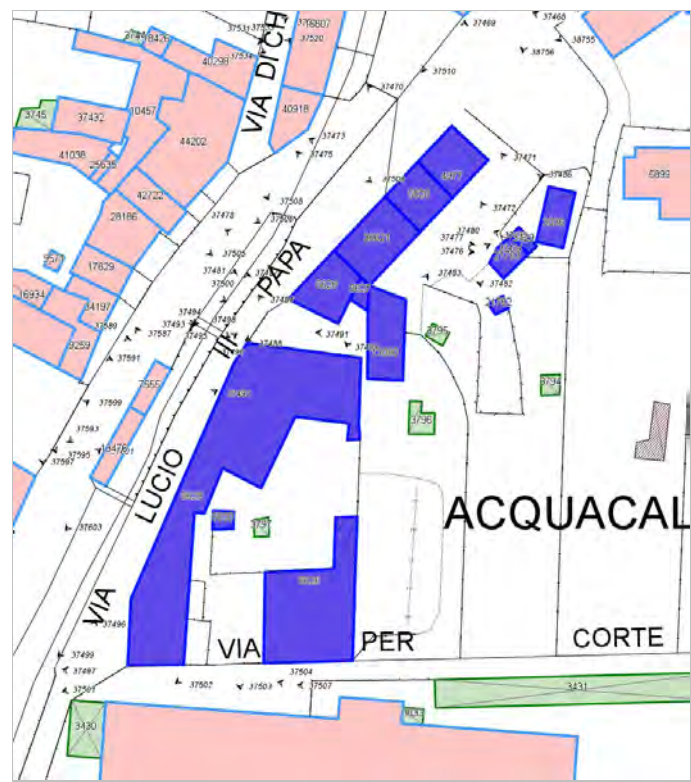

FOTO n° 37470 (edificio 4977)



FOTO n° 37482 (edificio 4977)



FOTO n° 37473 (edificio 5028)



FOTO n° 37486 (edificio 5028)



FOTO n° 37502 (edificio 5626)



FOTO n° 37489 (edificio 5627)



FOTO n° 37478 (edificio 5628)



FOTO n° 37488 (edificio 5628)



FOTO n° 37481 (edificio 5629)



FOTO n° 37484 (edificio 5629)



FOTO n° 37487 (edificio 5629)



FOTO n° 37499 (edificio 5629)



FOTO n° 37501 (edificio 5629)



FOTO n° 37503 (edificio 5629)



FOTO n° 37474 (edificio 13090)



FOTO n° 37483 (edificio 13090)



FOTO n° 37491 (edificio 13090)



FOTO n° 37480 (edificio 21762)



FOTO n° 37472 (edificio 21763)



FOTO n° 37475 (edificio 30621)



FOTO n° 37476 (edificio 30621)



FOTO n° 37477 (edificio 30621)



FOTO n° 37479 (edificato minore 3429)



Edificati Minori associati alla Scheda:

ID 3794 | ID 3795 | ID 3796 | ID 3797

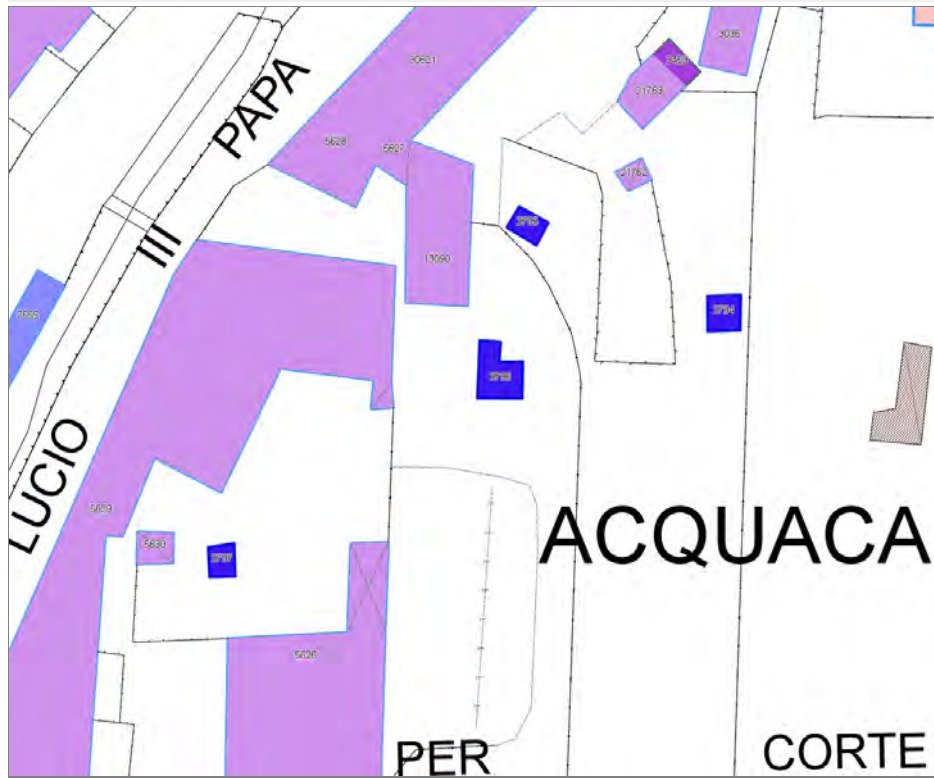

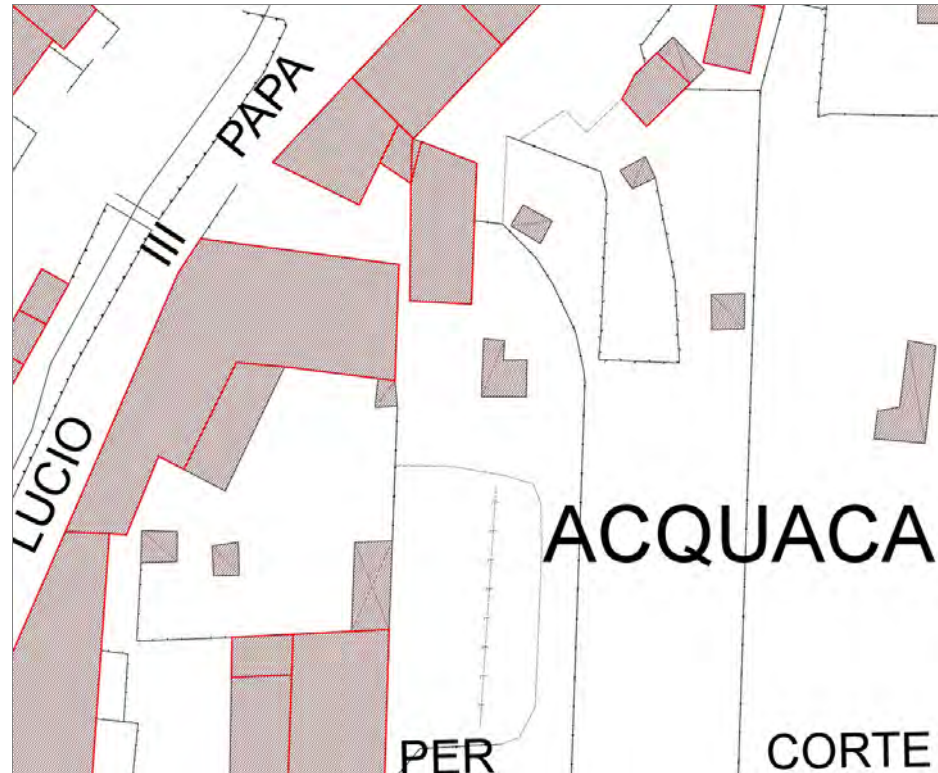

---

### Informazioni sulla Scheda

---

#### Informazioni sulla Scheda

- **Data rilevazione** 07/10/2019
- **Non rilevabile:** Non accessibile
- **Località** S.S. ANNUNZIATA
- **Denominazione** SS.Annunziata\_Acquacalda\_emnr

---

### Informazioni sull'Edificato Minore 3794

---

### Informazioni sull'Edificato Minore 3795

---

### Informazioni sull'Edificato Minore 3796

---

### Informazioni sull'Edificato Minore 3797

Edificati Minori associati alla Scheda:

ID 3823 | ID 3824 | ID 3825 | ID 3826

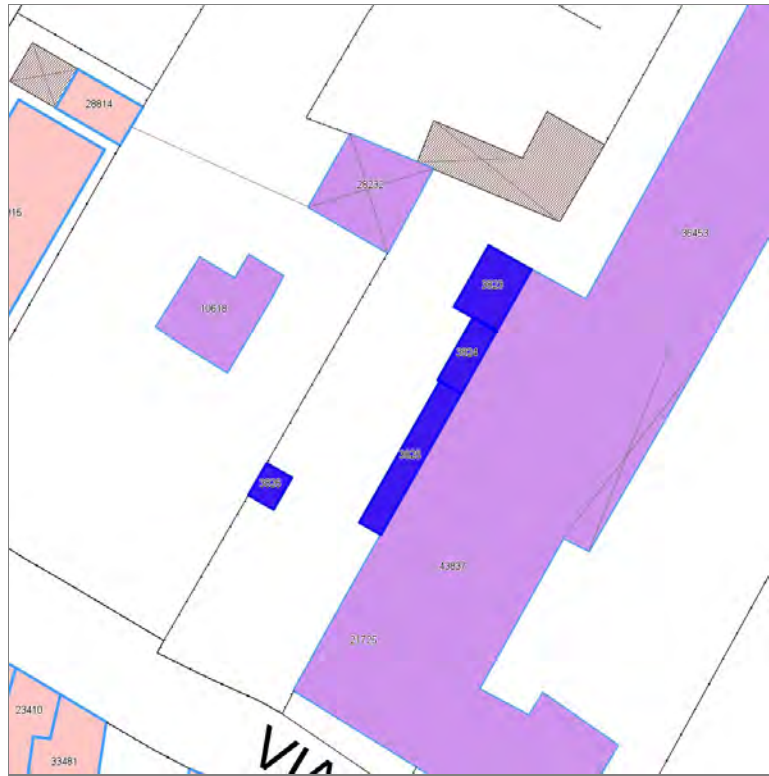





---

## Informazioni sulla Scheda

---

### Informazioni sulla Scheda

- **Data rilevazione** 07/10/2019
- **Non rilevabile:** Non accessibile
- **Località** SANT'ANGELO IN CAMPO
- **Denominazione** S.Angelo in Campo\_Via Sarzanese\_1\_emnr

---

## Informazioni sull'Edificato Minore 3823

---

## Informazioni sull'Edificato Minore 3824

---

## Informazioni sull'Edificato Minore 3825

---

## Informazioni sull'Edificato Minore 3826



Edificati Minori associati alla Scheda:

ID 3841 | ID 3842 |



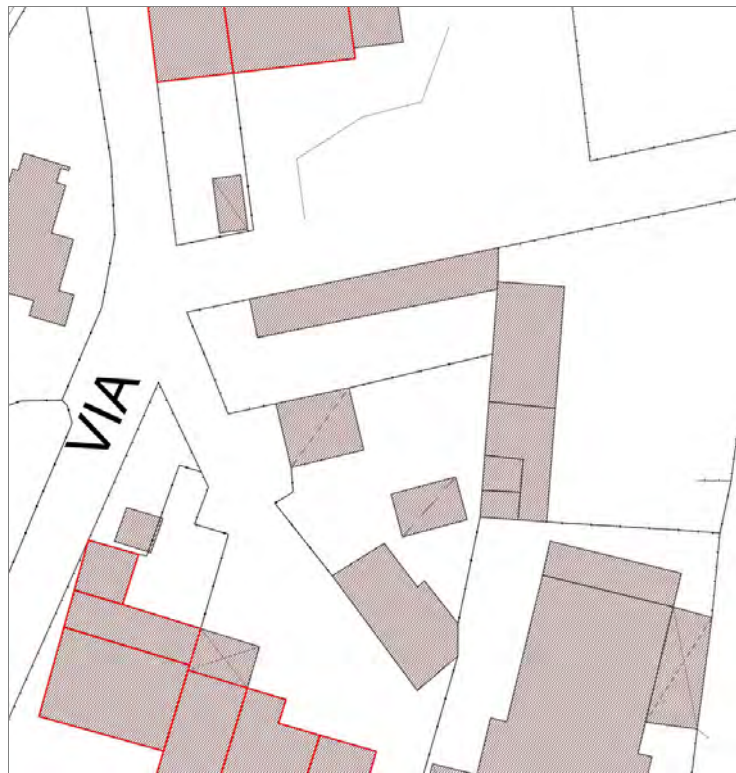

---

## Informazioni sulla Scheda

---

### Informazioni sulla Scheda

- **Data rilevazione** 07/10/2019
- **Non rilevabile:** La proprietaria non ha dato il permesso per il retro
- **Località** SANT'ANNA
- **Denominazione** S.Anna\_Via Sarzanese\_1\_emnr

---

## Informazioni sull'Edificato Minore 3841

---

## Informazioni sull'Edificato Minore 3842

**Edifici associati alla Scheda:**

ID 2639 | ID 9853 | ID 35812 | ID 44299 |

**Edificati Minori associati alla Scheda:**

ID 3437 |

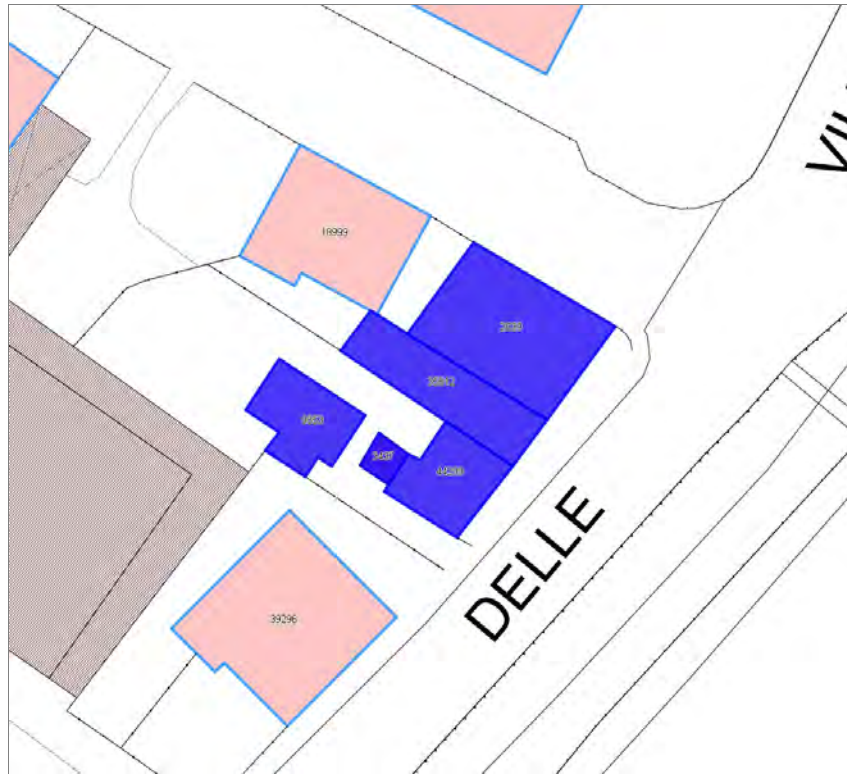

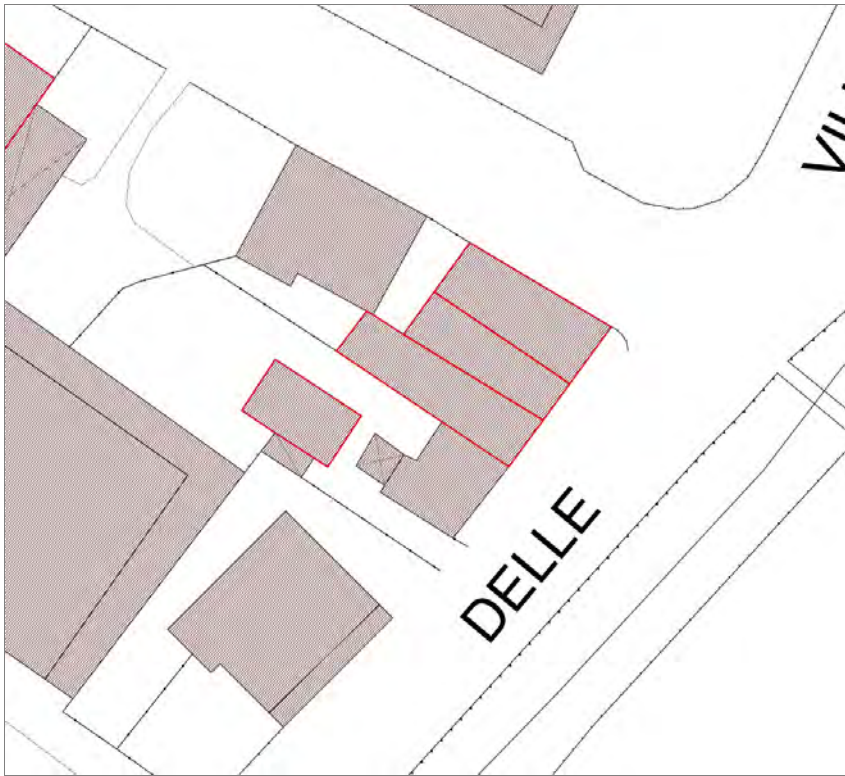

## Informazioni sulla Scheda

### Informazioni sulla Scheda

- **Data rilevazione** 07/10/2019
- **Località** SAN MARCO
- **Denominazione** S.Marco\_Via delle Ville\_4

## Informazioni sull'Edificio 2639

- **Uso prevalente:** residenziale
- **Usi presenti:** somministrazione alimenti e bevande; residenziale permanente
- **Numero alloggi:** 2

### Edifici di impianto storico

- **Edifici con tipologie edilizie di base:** edifici con preminenza dei caratteri "in schiera"

## Informazioni sull'Edificio 9853

- **Uso prevalente:** residenziale
- **Usi presenti:** residenziale permanente
- **Numero alloggi:** 1

### Edifici di impianto storico

- **Edifici con tipologie edilizie di base:** edilizia con tipologia incerta ottenuta per trasformazioni di edifici più antichi

## Informazioni sull'Edificio 35812

- **Uso prevalente:** residenziale
- **Usi presenti:** somministrazione alimenti e bevande; residenziale permanente
- **Numero alloggi:** 1

### Edifici di impianto storico

- **Edifici con tipologie edilizie di base:** edifici con preminenza dei caratteri "in schiera"

## Informazioni sull'Edificio 44299

- **Uso prevalente:** commerciale

### Edifici di impianto storico

- **Edifici con tipologie edilizie di base:** edilizia con tipologia incerta ottenuta per trasformazioni di edifici più antichi

## Informazioni sull'Edificato Minore 3437

Tipo  
tettoia



FOTO n° 37628 (edificio 2639)



FOTO n° 37631 (edificio 2639)



FOTO n° 37645 (edificio 9853)



FOTO n° 37634 (edificio 35812)



FOTO n° 37637 (edificio 35812)



FOTO n° 37647 (edificio 35812)



FOTO n° 37650 (edificio minore 3437)





Edifici associati alla Scheda:

ID 4693 | ID 22509 | ID 28072 | ID 28073

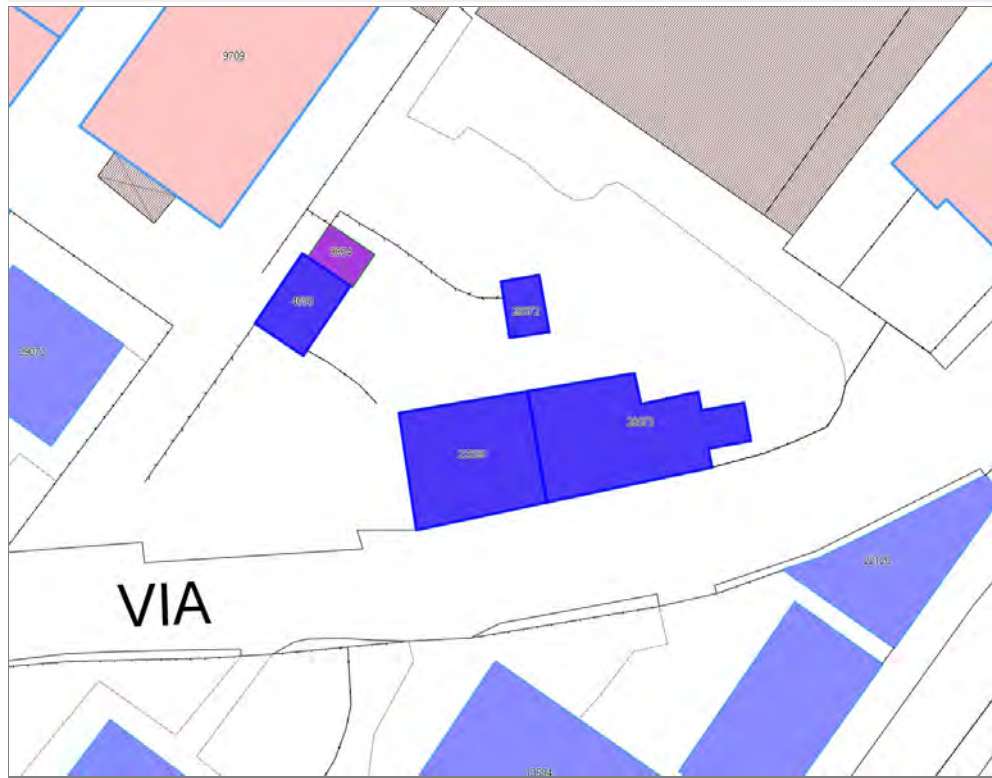

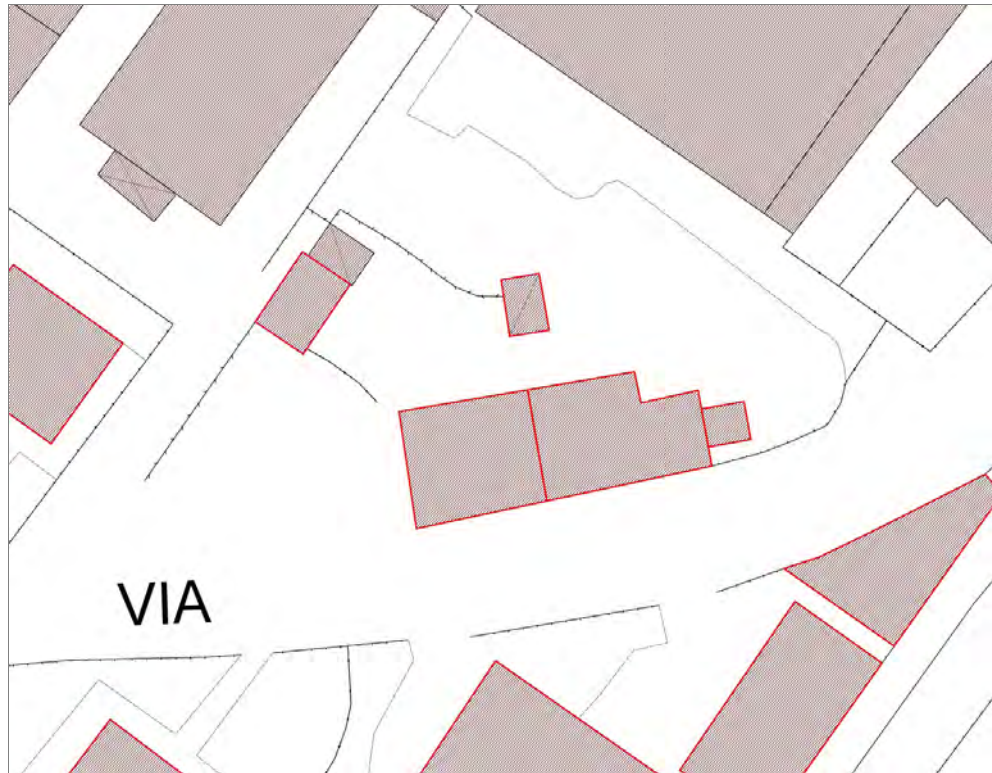

## Informazioni sulla Scheda

### Informazioni sulla Scheda

- **Data rilevazione** 07/10/2019
- **Località** SAN MARCO
- **Denominazione** S.Marco\_Via delle Ville\_3

## Informazioni sull'Edificio 4693

- **Usi prevalenti:** accessorio
- **Usi presenti:** accessorio

### Edifici di impianto storico

- **Edifici di matrice rurale:** fienili, stalle, manufatti di rimessaggio, ecc.

## Informazioni sull'Edificio 22509

- **Usi prevalenti:** residenziale
- **Usi presenti:** residenziale permanente
- **Numero alloggi:** 1

### Edifici di impianto storico

- **Edifici con tipologie edilizie di base:** edifici con preminenza dei caratteri "in schiera"

## Informazioni sull'Edificio 28072

- **Usi prevalenti:** accessorio
- **Usi presenti:** accessorio

### Manufatti e altri edifici

- **Accessori:** ripostigli, rimessaggi, box

## Informazioni sull'Edificio 28073

- **Usi prevalenti:** residenziale
- **Usi presenti:** residenziale permanente
- **Numero alloggi:** 1

### Edifici di impianto storico

- **Edifici con tipologie edilizie di base:** edifici con preminenza dei caratteri "in schiera"



FOTO n° 37668 (edificio 4693)



FOTO n° 37675 (edificio 4693)



FOTO n° 37656 (edificio 22509)



FOTO n° 37670 (edificio 22509)



FOTO n° 37672 (edificio 22509)



FOTO n° 37662 (edificio 28072)



FOTO n° 37654 (edificio 28073)



FOTO n° 37661 (edificio 28073)



Edificati Minori associati alla Scheda:  
ID 3854







---

## Informazioni sulla Scheda

---

### Informazioni sulla Scheda

- **Data rilevazione** 07/10/2019
- **Non rilevabile:** Non accessibile
- **Località** SAN MARCO
- **Denominazione** S.Marco\_Via delle Ville\_3\_emnr

---

## Informazioni sull'Edificato Minore 3854



**Edifici associati alla Scheda:**

ID 13175 | ID 16835 | ID 20917 | ID 26453 | ID 26454 | ID 31617 | ID 31618 | ID 43846

**Edificati Minori associati alla Scheda:**

ID 2487 | ID 2488 | ID 2489 | ID 2490





## Informazioni sulla Scheda

### Informazioni sulla Scheda

- **Data rilevazione** 08/10/2019
- **Località** SANT'ANNA
- **Denominazione** S.Anna\_Viale Giacomo Puccini\_7

## Informazioni sull'Edificio 13175

- **Usi prevalente:** accessorio
- **Usi presenti:** accessorio

### Manufatti e altri edifici

- **Accessori:** altro

## Informazioni sull'Edificio 16835

- **Usi prevalente:** industriale e artigianale
- **Usi presenti:** industriale

### Manufatti e altri edifici

- **Edifici con caratteri conformi all'edificato tradizionale e/o preesistente:** a carattere specialistico di matrice civile

## Informazioni sull'Edificio 20917

- **Usi prevalente:** residenziale
- **Usi presenti:** somministrazione alimenti e bevande; residenziale permanente
- **Numero alloggi:** 1

### Edifici di impianto storico

- **Edifici con tipologie edilizie di base:** edifici con preminenza dei caratteri "in linea"

## Informazioni sull'Edificio 26453

- **Usi prevalente:** accessorio
- **Usi presenti:** accessorio

### Edifici di impianto storico

- **Edifici di matrice rurale:** fienili, stalle, manufatti di rimessaggio, ecc.

## Informazioni sull'Edificio 26454

- **Usi prevalente:** residenziale
- **Usi presenti:** residenziale permanente
- **Numero alloggi:** 1

### Edifici di impianto storico

- **Edifici con tipologie edilizie di base:** edifici con preminenza dei caratteri "in schiera"

## Informazioni sull'Edificio 31617

- **Usi prevalente:** accessorio
- **Usi presenti:** accessorio

### Manufatti e altri edifici

- **Accessori:** ripostigli, rimessaggi, box

## Informazioni sull'Edificio 31618

- **Usò prevalente:** residenziale
- **Usi presenti:** residenziale permanente
- **Numero alloggi:** 2

### Edifici di impianto storico

- **Edifici con tipologie edilizie di base:** edifici con preminenza dei caratteri "in schiera"

## Informazioni sull'Edificio 43846

- **Usò prevalente:** industriale e artigianale
- **Usi presenti:** artigianale

### Edifici di impianto storico

- **Edifici di matrice rurale:** fienili, stalle, manufatti di rimessaggio, ecc.

## Informazioni sull'Edificato Minore 2487

### Tipo

baracca, manufatto precario

## Informazioni sull'Edificato Minore 2488

### Tipo

tettoia

## Informazioni sull'Edificato Minore 2489

### Tipo

tettoia

## Informazioni sull'Edificato Minore 2490

### Tipo

baracca, manufatto precario



FOTO n° 41245 (scheda)



FOTO n° 41246 (scheda)



FOTO n° 41247 (scheda)



FOTO n° 29472 (edificio 13175)



FOTO n° 29471 (edificio 16835)



FOTO n° 29480 (edificio 16835)



FOTO n° 29464 (edificio 20917)



FOTO n° 29465 (edificio 20917)



FOTO n° 29466 (edificio 20917)



FOTO n° 29468 (edificio 20917)



FOTO n° 29469 (edificio 20917)



FOTO n° 29470 (edificio 20917)



FOTO n° 29481 (edificio 20917)



FOTO n° 29486 (edificio 20917)



FOTO n° 29485 (edificio 26453)



FOTO n° 29482 (edificio 26454)



FOTO n° 29488 (edificio 26454)



FOTO n° 29484 (edificio 31617)



FOTO n° 29483 (edificio 31618)



FOTO n° 29489 (edificio 31618)



FOTO n° 29467 (edificio minore 2487)



FOTO n° 29473 (edificio minore 2488)



FOTO n° 29474 (edificio minore 2489)



FOTO n° 29487 (edificio minore 2490)





Edificati Minori associati alla Scheda:  
ID 2525





---

## Informazioni sulla Scheda

---

### Informazioni sulla Scheda

- **Data rilevazione** 08/10/2019
- **Non rilevabile:** Non accessibile
- **Località** SANT'ANNA
- **Denominazione** S.Anna\_Viale Giacomo Puccini\_7\_emnr

---

## Informazioni sull'Edificato Minore 2525

# Report Scheda Edifici agglomerato storico S.Anna\_Viale Giacomo Puccini\_1 N°266

## Edifici associati alla Scheda:

ID 1451 | ID 7633 | ID 10240 | ID 15382 | ID 27232 | ID 27268 | ID 27867 | ID 35129 | ID 35500 | ID 36137 | ID 36457 | ID 37024 | ID 37025 | ID 38515 | ID 39047 | ID 40546 | ID 43847

## Edificati Minori associati alla Scheda:

ID 2530

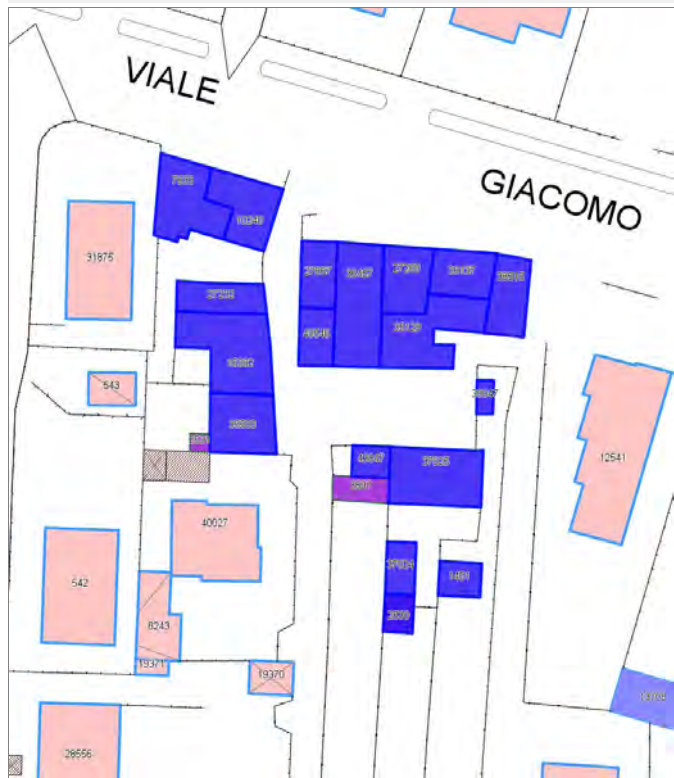



## Informazioni sulla Scheda

### Informazioni sulla Scheda

- **Data rilevazione** 08/10/2019
- **Località** SANT'ANNA
- **Denominazione** S.Anna\_Viale Giacomo Puccini\_1

## Informazioni sull'Edificio 1451

- **Usi prevalente:** residenziale
- **Usi presenti:** residenziale permanente
- **Numero alloggi:** 1

### Edifici di impianto storico

- **Edifici di matrice rurale:** fienili, stalle, manufatti di rimessaggio, ecc.

## Informazioni sull'Edificio 7633

- **Usi prevalente:** residenziale
- **Usi presenti:** non in uso

### Edifici di impianto storico

- **Edifici con tipologie edilizie di base:** edifici con preminenza dei caratteri "in schiera"

## Informazioni sull'Edificio 10240

- **Usi prevalente:** residenziale
- **Usi presenti:** residenziale permanente
- **Numero alloggi:** 1

### Edifici di impianto storico

- **Edifici con tipologie edilizie di base:** edifici con preminenza dei caratteri "in linea"

## Informazioni sull'Edificio 15382

- **Usi prevalente:** residenziale
- **Usi presenti:** accessorio; residenziale permanente
- **Numero alloggi:** 1

### Edifici di impianto storico

- **Edifici di matrice rurale:** fienili, stalle, manufatti di rimessaggio, ecc.

## Informazioni sull'Edificio 27232

- **Usi prevalente:** accessorio
- **Usi presenti:** accessorio

### Manufatti e altri edifici

- **Accessori:** ripostigli, rimessaggi, box

## Informazioni sull'Edificio 27268

- **Usi prevalente:** residenziale
- **Usi presenti:** esercizi di vicinato; residenziale permanente
- **Numero alloggi:** 3

### Edifici di impianto storico

- **Edifici con tipologie edilizie di base:** edifici con preminenza dei caratteri "in schiera"

## Informazioni sull'Edificio 27867

- **Uso prevalente:** residenziale
- **Usi presenti:** lavori in corso

### Edifici di impianto storico

- **Edifici con tipologie edilizie di base:** edifici con preminenza dei caratteri "in schiera"

## Informazioni sull'Edificio 35129

- **Uso prevalente:** residenziale
- **Usi presenti:** residenziale permanente
- **Numero alloggi:** 3

### Edifici di impianto storico

- **Edifici con tipologie edilizie di base:** edifici con preminenza dei caratteri "in schiera"

## Informazioni sull'Edificio 35500

- **Uso prevalente:** residenziale
- **Usi presenti:** residenziale permanente
- **Numero alloggi:** 1

### Edifici di impianto storico

- **Edifici con tipologie edilizie di base:** edilizia con tipologia incerta ottenuta per trasformazioni di edifici più antichi

## Informazioni sull'Edificio 36137

- **Uso prevalente:** residenziale
- **Usi presenti:** residenziale permanente
- **Numero alloggi:** 2

### Edifici di impianto storico

- **Edifici con tipologie edilizie di base:** edifici con preminenza dei caratteri "in schiera"

## Informazioni sull'Edificio 36457

- **Uso prevalente:** residenziale
- **Usi presenti:** somministrazione alimenti e bevande; residenziale permanente
- **Numero alloggi:** 3

### Edifici di impianto storico

- **Edifici con tipologie edilizie di base:** edifici con preminenza dei caratteri "in linea"

## Informazioni sull'Edificio 37024

- **Uso prevalente:** accessorio
- **Usi presenti:** accessorio

### Manufatti e altri edifici

- **Accessori:** ripostigli, rimessaggi, box

## Informazioni sull'Edificio 37025

- **Uso prevalente:** residenziale
- **Usi presenti:** residenziale permanente
- **Numero alloggi:** 2

### Edifici di impianto storico

- **Edifici con tipologie edilizie di base:** edifici con preminenza dei caratteri "in linea"

## Informazioni sull'Edificio 38515

- **Uso prevalente:** residenziale
- **Usi presenti:** residenziale permanente
- **Numero alloggi:** 1

### Edifici di impianto storico

- **Edifici con tipologie edilizie di base:** edifici con preminenza dei caratteri "in schiera"

## Informazioni sull'Edificio 39047

- **Uso prevalente:** accessorio
- **Usi presenti:** non in uso

### Manufatti e altri edifici

- **Accessori:** garage

## Informazioni sull'Edificio 40546

- **Uso prevalente:** residenziale
- **Usi presenti:** residenziale permanente
- **Numero alloggi:** 1

### Edifici di impianto storico

- **Edifici con tipologie edilizie di base:** edifici con preminenza dei caratteri "in schiera"

## Informazioni sull'Edificio 43847

- **Uso prevalente:** industriale e artigianale
- **Usi presenti:** artigianale

### Manufatti e altri edifici

- **Accessori:** ripostigli, rimessaggi, box

## Informazioni sull'Edificato Minore 2530

Tipo







FOTO n° 41253 (scheda)



FOTO n° 41254 (scheda)



FOTO n° 41255 (scheda)



FOTO n° 41256 (scheda)



FOTO n° 41257 (scheda)



FOTO n° 30099 (edificio 1451)



FOTO n° 30100 (edificio 1451)



FOTO n° 30101 (edificio 1451)



FOTO n° 29968 (edificio 7633)



FOTO n° 30134 (edificio 7633)



FOTO n° 29970 (edificio 10240)



FOTO n° 30132 (edificio 10240)



FOTO n° 30133 (edificio 10240)



FOTO n° 30124 (edificio 15382)



FOTO n° 30125 (edificio 15382)



FOTO n° 30129 (edificio 27232)



FOTO n° 30130 (edificio 27232)



FOTO n° 30131 (edificio 27232)



FOTO n° 29975 (edificio 27268)



FOTO n° 29972 (edificio 27867)



FOTO n° 30128 (edificio 27867)



FOTO n° 30110 (edificio 35129)



FOTO n° 30112 (edificio 35129)



FOTO n° 30113 (edificio 35129)



FOTO n° 30114 (edificio 35129)



FOTO n° 30122 (edificio 35500)



FOTO n° 30123 (edificio 35500)



FOTO n° 29976 (edificio 36137)



FOTO n° 29974 (edificio 36457)



FOTO n° 30120 (edificio 36457)



FOTO n° 30105 (edificio 37024)



FOTO n° 29978 (edificio 37025)



FOTO n° 30104 (edificio 37025)



FOTO n° 30117 (edificio 37025)



FOTO n° 30118 (edificio 37025)



FOTO n° 29977 (edificio 38515)



FOTO n° 30098 (edificio 38515)



FOTO n° 30107 (edificio 38515)



FOTO n° 30108 (edificio 38515)



FOTO n° 30106 (edificio 39047)



FOTO n° 30119 (edificio 39047)



FOTO n° 30121 (edificio 40546)



FOTO n° 30126 (edificio 40546)



FOTO n° 30127 (edificio 40546)



FOTO n° 41259 (edificio 43847)



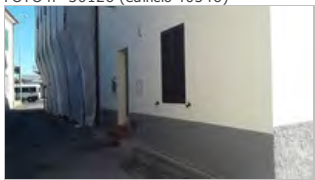

FOTO n° 41260 (edificio 43847)



FOTO n° 41261 (edificio 43847)



FOTO n° 30102 (edificato minore 2530)



Edificati Minori associati alla Scheda:  
ID 2531 | ID 3897

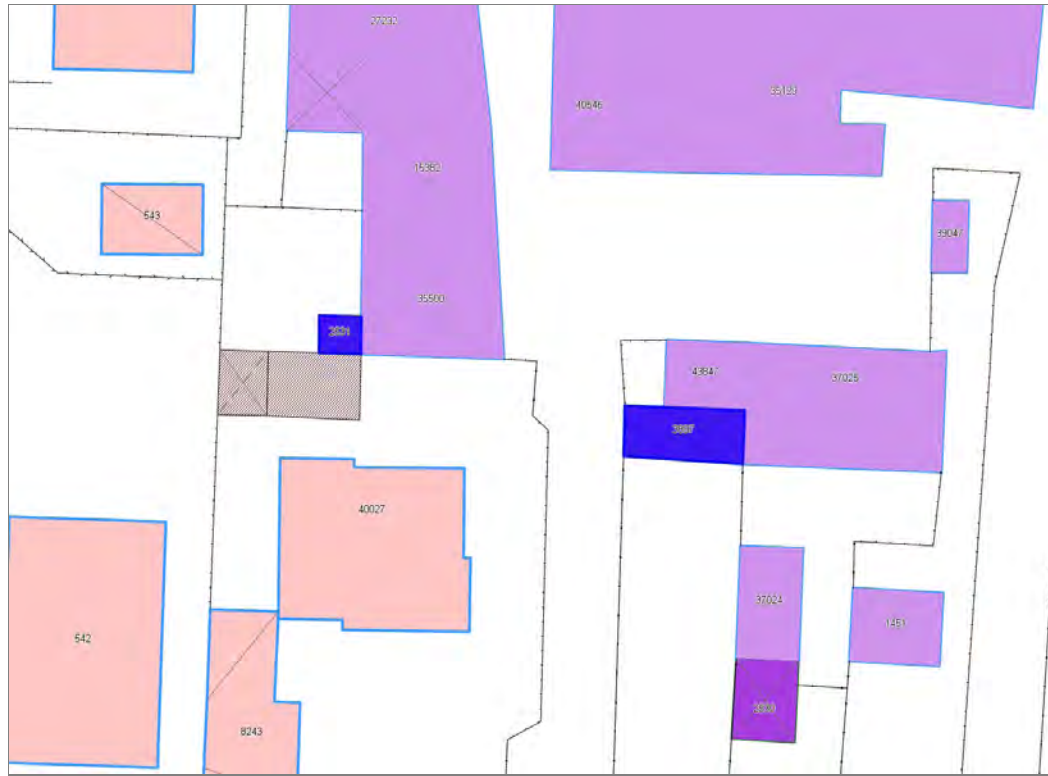





---

## Informazioni sulla Scheda

---

### Informazioni sulla Scheda

- **Data rilevazione** 08/10/2019
- **Non rilevabile:** Non accessibile
- **Località** SANT'ANNA
- **Denominazione** S.Anna\_Viale Giacomo Puccini\_1\_emnr

---

## Informazioni sull'Edificato Minore 2531

---

## Informazioni sull'Edificato Minore 3897

Edificati Minori associati alla Scheda:

ID 3901 | ID 3902 | ID 3903

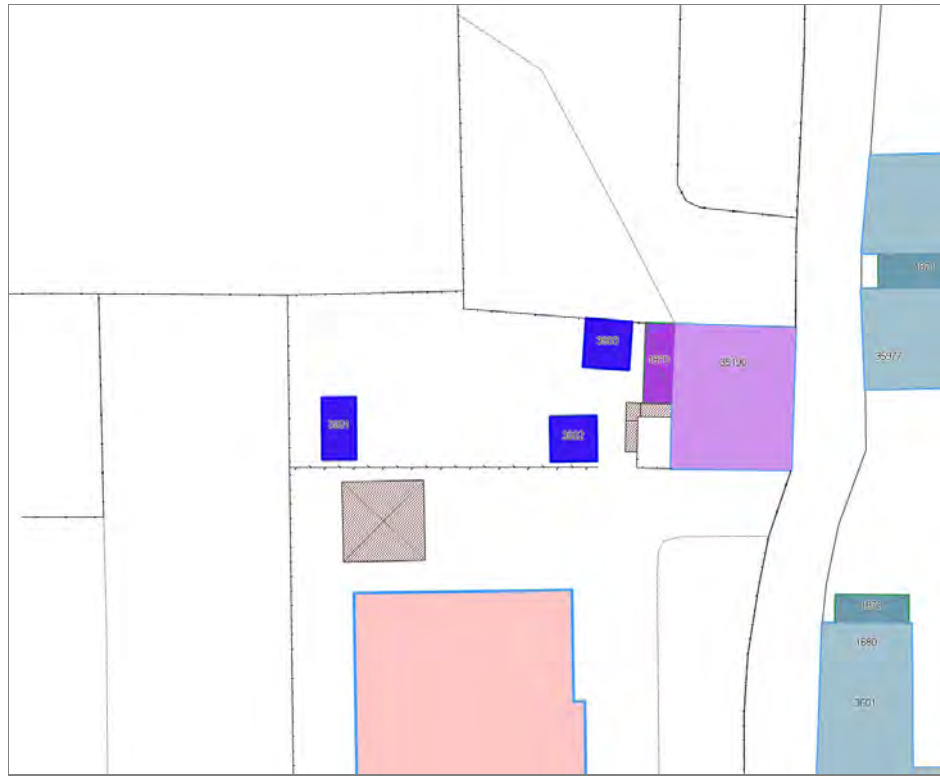



---

## Informazioni sulla Scheda

---

### Informazioni sulla Scheda

- **Data rilevazione** 08/10/2019
- **Non rilevabile:** Non accessibile
- **Località** SANT'ANGELO IN CAMPO
- **Denominazione** S.Angelo in Campo\_Via per Corte Puccinelli\_emnr

---

## Informazioni sull'Edificato Minore 3901

---

## Informazioni sull'Edificato Minore 3902

---

## Informazioni sull'Edificato Minore 3903

Edifici associati alla Scheda:

ID 1534 | ID 8786

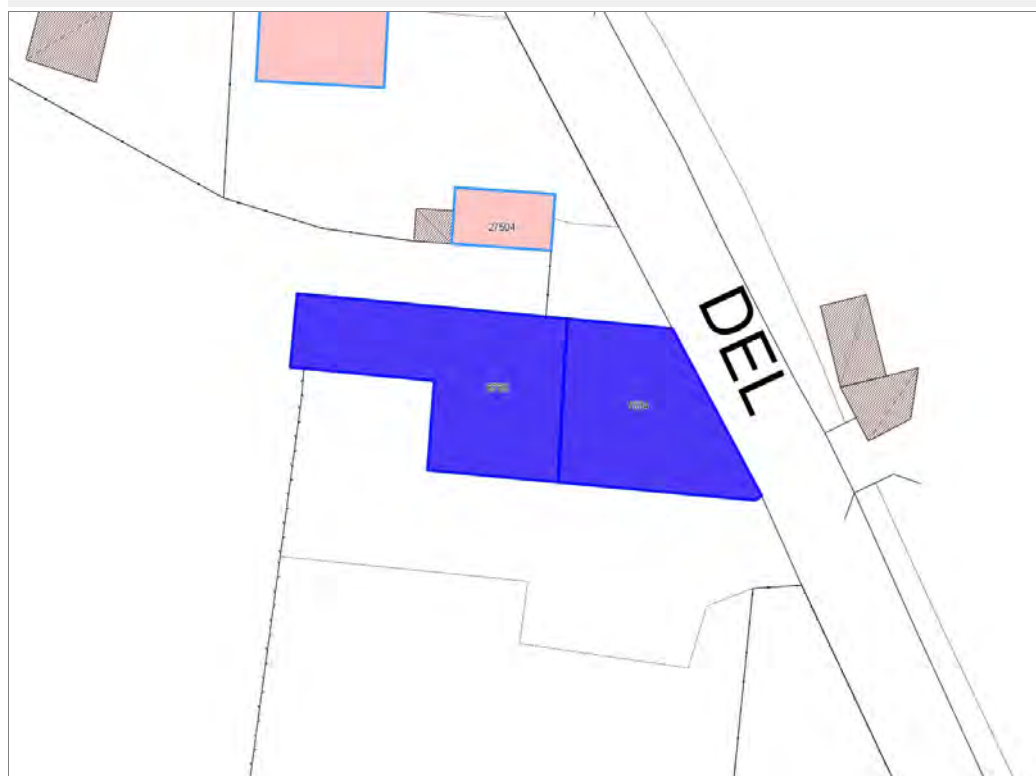

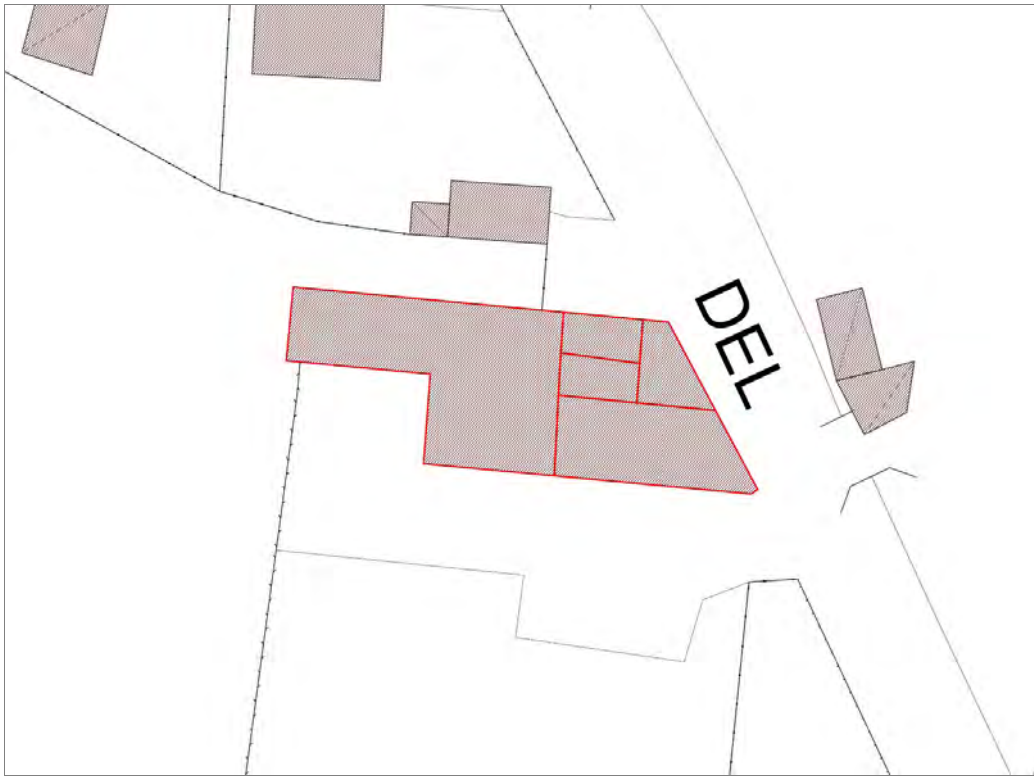

## Informazioni sulla Scheda

### Informazioni sulla Scheda

- **Data rilevazione** 08/10/2019
- **Località** SAN DONATO
- **Denominazione** S.Donato\_Via del Bozzo

## Informazioni sull'Edificio 1534

- **Usò prevalente:** residenziale
- **Usi presenti:** residenziale permanente
- **Numero alloggi:** 2

### Edifici di impianto storico

- **Edifici con tipologie edilizie di base:** edifici con preminenza dei caratteri "in schiera"

## Informazioni sull'Edificio 8786

- **Usò prevalente:** residenziale
- **Usi presenti:** residenziale permanente
- **Numero alloggi:** 3

### Edifici di impianto storico

- **Edifici con tipologie edilizie di base:** edilizia con tipologia incerta ottenuta per trasformazioni di edifici più antichi





FOTO n° 41264 (scheda)



FOTO n° 41265 (scheda)



FOTO n° 41266 (scheda)



FOTO n° 20925 (edificio 1534)



FOTO n° 20929 (edificio 1534)



FOTO n° 20931 (edificio 1534)



FOTO n° 20933 (edificio 1534)



FOTO n° 20935 (edificio 1534)



FOTO n° 20921 (edificio 8786)



FOTO n° 20922 (edificio 8786)



FOTO n° 20924 (edificio 8786)



FOTO n° 20928 (edificio 8786)



FOTO n° 20936 (edificio 8786)



FOTO n° 20938 (edificio 8786)







## Informazioni sulla Scheda

### Informazioni sulla Scheda

- **Data rilevazione** 08/10/2019
- **Località** SANT'ANNA
- **Denominazione** S.Anna\_Via del Cavalletti

## Informazioni sull'Edificio 663

- **Uso prevalente:** non rilevabile

### Manufatti e altri edifici

- **Accessori:** ripostigli, rimessaggi, box

## Informazioni sull'Edificio 9218

- **Uso prevalente:** accessorio
- **Usi presenti:** accessorio

### Manufatti e altri edifici

- **Accessori:** garage

## Informazioni sull'Edificio 18503

- **Uso prevalente:** residenziale
- **Usi presenti:** accessorio; residenziale permanente
- **Numero alloggi:** 3

### Edifici di impianto storico

- **Edifici con tipologie edilizie di base:** edifici con preminenza dei caratteri "in linea"

## Informazioni sull'Edificio 22004

- **Uso prevalente:** residenziale
- **Usi presenti:** residenziale permanente
- **Numero alloggi:** 4

### Edifici di impianto storico

- **Edifici con tipologie edilizie di base:** edifici con preminenza dei caratteri "in linea"

## Informazioni sull'Edificio 30835

- **Uso prevalente:** commerciale
- **Usi presenti:** esercizi di vicinato

### Manufatti e altri edifici

- **Edifici con caratteri difforni all'edificato tradizionale e/o preesistente:** a carattere non specialistico (di base)

## Informazioni sull'Edificio 40972

- **Uso prevalente:** residenziale
- **Usi presenti:** residenziale permanente
- **Numero alloggi:** 1

### Edifici di impianto storico

- **Edifici con tipologie edilizie di base:** edifici con preminenza dei caratteri "in schiera"

## Informazioni sull'Edificio 40973

- **Uso prevalente:** accessorio
- **Usi presenti:** accessorio

### Manufatti e altri edifici

- **Accessori:** ripostigli, rimessaggi, box

## Informazioni sull'Edificio 40974

- **Uso prevalente:** accessorio
- **Usi presenti:** accessorio

### Manufatti e altri edifici

- **Accessori:** ripostigli, rimessaggi, box

# Rilievi fotografici



FOTO n° 41267 (scheda)



FOTO n° 41268 (scheda)



FOTO n° 32948 (edificio 9218)



FOTO n° 32949 (edificio 9218)



FOTO n° 32951 (edificio 18503)



FOTO n° 32952 (edificio 18503)



FOTO n° 32947 (edificio 22004)



FOTO n° 32950 (edificio 22004)



FOTO n° 32954 (edificio 22004)



FOTO n° 32955 (edificio 22004)



FOTO n° 32944 (edificio 30835)



FOTO n° 32945 (edificio 30835)



FOTO n° 32946 (edificio 30835)



FOTO n° 32953 (edificio 40972)



FOTO n° 32962 (edificio 40972)





FOTO n° 32999 (edificio 40972)



FOTO n° 32963 (edificio 40973)



FOTO n° 32964 (edificio 40974)





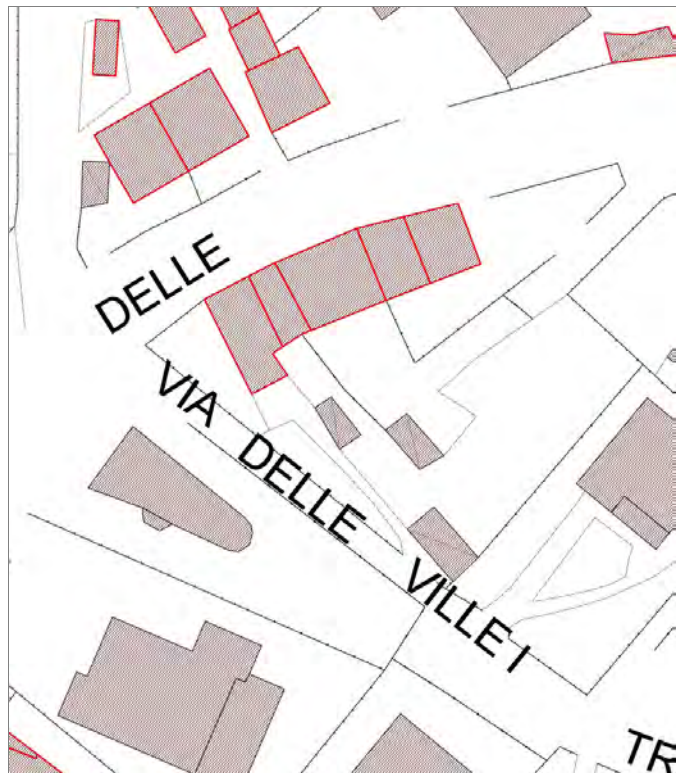

## Informazioni sulla Scheda

### Informazioni sulla Scheda

- **Data rilevazione** 09/10/2019
- **Località** SAN MARCO
- **Denominazione** S.Marco\_Via delle Ville\_2

## Informazioni sull'Edificio 941

- **Usi prevalente:** accessorio
- **Usi presenti:** accessorio

### Manufatti e altri edifici

- **Accessori:** ripostigli, rimessaggi, box

## Informazioni sull'Edificio 942

- **Usi prevalente:** residenziale
- **Usi presenti:** residenziale permanente
- **Numero alloggi:** 1

### Edifici di impianto storico

- **Edifici con tipologie edilizie di base:** edifici con preminenza dei caratteri "in schiera"

## Informazioni sull'Edificio 4596

- **Usi prevalente:** residenziale
- **Usi presenti:** residenziale permanente
- **Numero alloggi:** 1

### Edifici di impianto storico

- **Edifici con tipologie edilizie di base:** edifici con preminenza dei caratteri "in schiera"

## Informazioni sull'Edificio 18085

- **Usi prevalente:** residenziale
- **Usi presenti:** residenziale permanente
- **Numero alloggi:** 1

### Edifici di impianto storico

- **Edifici con tipologie edilizie di base:** edifici con preminenza dei caratteri "in schiera"

## Informazioni sull'Edificio 30168

- **Usi prevalente:** residenziale
- **Usi presenti:** residenziale permanente
- **Numero alloggi:** 1

### Edifici di impianto storico

- **Edifici con tipologie edilizie di base:** edifici con preminenza dei caratteri "in schiera"

## Informazioni sull'Edificio 31129

- **Usi prevalente:** accessorio
- **Usi presenti:** accessorio

### Manufatti e altri edifici

- **Accessori:** ripostigli, rimessaggi, box

## Informazioni sull'Edificato Minore 3444

Tipo  
baracca, manufatto precario

## Rilievi fotografici



FOTO n° 37872 (edificio 941)



FOTO n° 37851 (edificio 942)

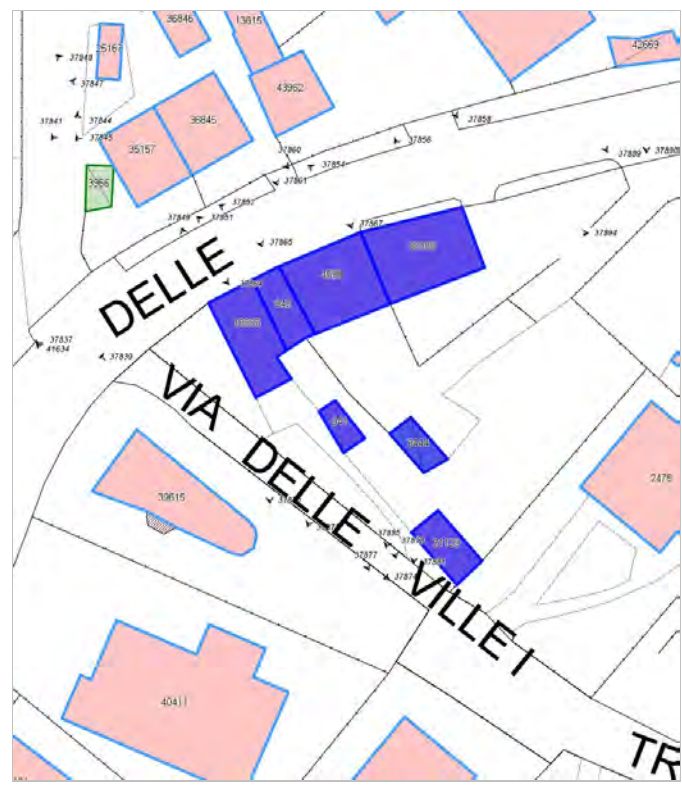

FOTO n° 37877 (edificio 942)



FOTO n° 37852 (edificio 4596)



FOTO n° 37878 (edificio 4596)



FOTO n° 37839 (edificio 18085)



FOTO n° 37849 (edificio 18085)



FOTO n° 37870 (edificio 18085)



FOTO n° 37854 (edificio 30168)



FOTO n° 37881 (edificio 30168)



FOTO n° 37894 (edificio 30168)



FOTO n° 37874 (edificio 31129)



FOTO n° 37885 (edificato minore 3444)



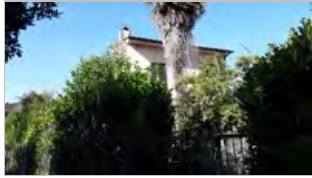

**Edifici associati alla Scheda:**

ID 13815 | ID 25167 | ID 28473 | ID 28475 | ID 35157 | ID 36845 | ID 36846 | ID 42669 | ID 43962

**Edificati Minori associati alla Scheda:**

ID 3966





## Informazioni sulla Scheda

### Informazioni sulla Scheda

- **Data rilevazione** 09/10/2019
- **Località** SAN MARCO
- **Denominazione** S.Marco\_Via delle Ville\_1

## Informazioni sull'Edificio 13815

- **Usi prevalente:** residenziale
- **Usi presenti:** residenziale permanente
- **Numero alloggi:** 1

### Edifici di impianto storico

- **Edifici di matrice rurale:** fienili, stalle, manufatti di rimessaggio, ecc.

## Informazioni sull'Edificio 25167

- **Usi prevalente:** accessorio
- **Usi presenti:** accessorio

### Edifici di impianto storico

- **Edifici di matrice rurale:** fienili, stalle, manufatti di rimessaggio, ecc.

## Informazioni sull'Edificio 28473

- **Usi prevalente:** accessorio
- **Usi presenti:** accessorio

### Manufatti e altri edifici

- **Accessori:** ripostigli, rimessaggi, box

## Informazioni sull'Edificio 28475

- **Usi prevalente:** accessorio
- **Usi presenti:** accessorio

### Manufatti e altri edifici

- **Accessori:** ripostigli, rimessaggi, box

## Informazioni sull'Edificio 35157

- **Usi prevalente:** residenziale
- **Usi presenti:** residenziale permanente
- **Numero alloggi:** 1

### Edifici di impianto storico

- **Edifici con tipologie edilizie di base:** edifici con preminenza dei caratteri "in schiera"

## Informazioni sull'Edificio 36845

- **Usi prevalente:** residenziale
- **Usi presenti:** residenziale permanente
- **Numero alloggi:** 1

### Edifici di impianto storico

- **Edifici con tipologie edilizie di base:** edifici con preminenza dei caratteri "in schiera"

## Informazioni sull'Edificio 36846

- **Uso prevalente:** accessorio
- **Usi presenti:** accessorio

**Manufatti e altri edifici**  
▪ **Accessori:** altro

---

### Informazioni sull'Edificio 42669

- **Uso prevalente:** non rilevabile
- **Usi presenti:** non in uso

**Edifici di impianto storico**  
▪ **Altri edifici:** rudere

---

### Informazioni sull'Edificio 43962

- **Uso prevalente:** residenziale
- **Usi presenti:** residenziale permanente

**Edifici di impianto storico**  
▪ **Edifici con tipologie edilizie di base:** edifici con preminenza dei caratteri "in schiera"

---

### Informazioni sull'Edificato Minore 3966

**Tipo**  
baracca, manufatto precario



FOTO n° 37844 (edificio 13815)



FOTO n° 37861 (edificio 13815)



FOTO n° 37867 (edificio 13815)



FOTO n° 37841 (edificio 25167)



FOTO n° 37858 (edificio 28473)



FOTO n° 37898 (edificio 28475)



FOTO n° 37837 (edificio 35157)



FOTO n° 37847 (edificio 35157)



FOTO n° 37848 (edificio 35157)



FOTO n° 37864 (edificio 35157)



FOTO n° 37860 (edificio 36845)



FOTO n° 37865 (edificio 36845)



FOTO n° 37845 (edificio 36846)



FOTO n° 37890 (edificio 42669)



FOTO n° 37910 (edificio 42669)



FOTO n° 41634 (edificato minore 3966)





## Report Scheda Edifici agglomerato storico S.Marco\_Via dei Salicchi\_4 N°274

### Edifici associati alla Scheda:

ID 1912 ID 2074 ID 2456 ID 2763 ID 3273 ID 3274 ID 4050 ID 5211 ID 7016 ID 7194 ID 7450 ID 8526 ID 9024 ID 9143 ID 9229 ID 9304 ID 9666 ID 9667 ID 10346 ID 11835 ID 11891 ID 12104 ID 13134 ID 13170 ID 13562 ID 16688 ID 17553 ID 19673 ID 20268 ID 21319 ID 21537 ID 22009 ID 24311 ID 25621 ID 25662 ID 26057 ID 26705 ID 27188 ID 27189 ID 29215 ID 30138 ID 30348 ID 30383 ID 30916 ID 31645 ID 31646 ID 31647 ID 32127 ID 32587 ID 32588 ID 33403 ID 34528 ID 35329 ID 38170 ID 38595 ID 39057 ID 40936 ID 42677

### Edificati Minori associati alla Scheda:

ID 3448 ID 3449 ID 3450 ID 3451 ID 3452 ID 3454

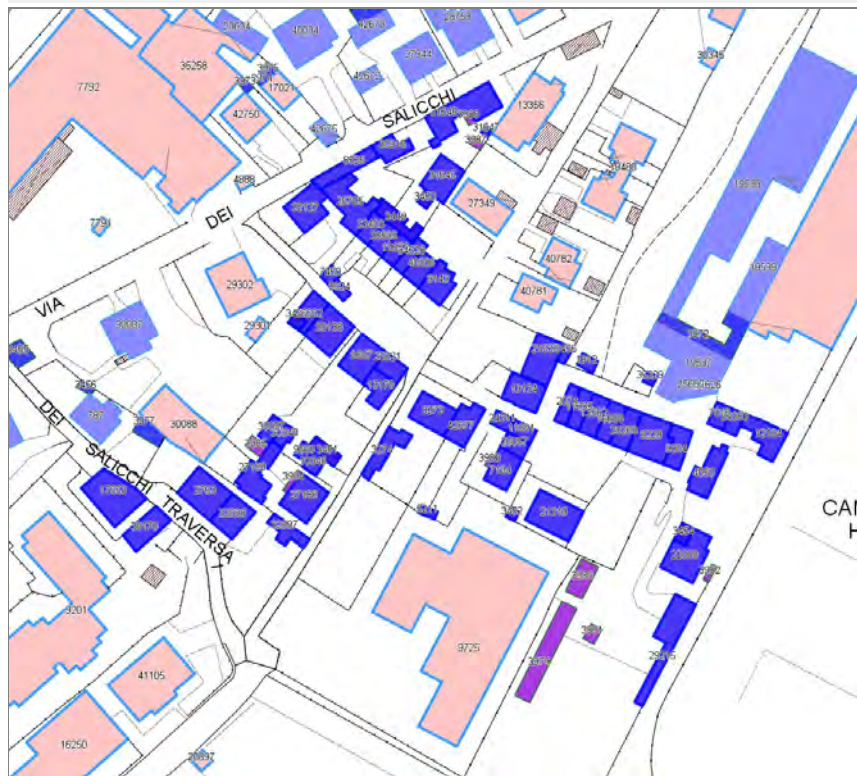



## Informazioni sulla Scheda

### Informazioni sulla Scheda

- **Data rilevazione** 09/10/2019
- **Località** SAN MARCO
- **Denominazione** S.Marco\_Via dei Salicchi\_4

## Informazioni sull'Edificio 1912

- **Usi prevalente:** accessorio
- **Usi presenti:** dismesso

### Edifici di impianto storico

- **Edifici di matrice rurale:** fienili, stalle, manufatti di rimessaggio, ecc.

## Informazioni sull'Edificio 2074

- **Usi prevalente:** residenziale
- **Usi presenti:** residenziale permanente
- **Numero alloggi:** 1

### Edifici di impianto storico

- **Edifici con tipologie edilizie di base:** edifici con preminenza dei caratteri "in schiera"

## Informazioni sull'Edificio 2456

## Informazioni sull'Edificio 2763

- **Usi prevalente:** residenziale
- **Usi presenti:** residenziale permanente
- **Numero alloggi:** 2

### Edifici di impianto storico

- **Edifici con tipologie edilizie di base:** edifici con preminenza dei caratteri "in schiera"

## Informazioni sull'Edificio 3273

- **Usi prevalente:** residenziale
- **Usi presenti:** residenziale permanente
- **Numero alloggi:** 1

### Edifici di impianto storico

- **Edifici con tipologie edilizie di base:** edifici con preminenza dei caratteri "in schiera"

## Informazioni sull'Edificio 3274

- **Usi prevalente:** accessorio
- **Usi presenti:** accessorio

### Manufatti e altri edifici

- **Accessori:** ripostigli, rimessaggi, box

## Informazioni sull'Edificio 4050

- **Usi prevalente:** accessorio
- **Usi presenti:** accessorio

### Manufatti e altri edifici

- **Edifici con caratteri conformi all'edificato tradizionale e/o preesistente:** a carattere non

### Informazioni sull'Edificio 5211

- **Uso prevalente:** non rilevabile

### Informazioni sull'Edificio 7016

- **Uso prevalente:** residenziale
- **Usi presenti:** residenziale permanente
- **Numero alloggi:** 1

#### Edifici di impianto storico

- **Edifici di matrice rurale:** fienili, stalle, manufatti di rimessaggio, ecc.

### Informazioni sull'Edificio 7194

- **Uso prevalente:** residenziale
- **Usi presenti:** residenziale permanente
- **Numero alloggi:** 1

#### Edifici di impianto storico

- **Edifici con tipologie edilizie di base:** edifici con preminenza dei caratteri "in schiera"

### Informazioni sull'Edificio 7450

- **Uso prevalente:** accessorio
- **Usi presenti:** accessorio

#### Manufatti e altri edifici

- **Accessori:** ripostigli, rimessaggi, box

### Informazioni sull'Edificio 8526

- **Uso prevalente:** residenziale
- **Usi presenti:** residenziale permanente
- **Numero alloggi:** 2

#### Edifici di impianto storico

- **Edifici con tipologie edilizie di base:** edifici con preminenza dei caratteri "in schiera"

### Informazioni sull'Edificio 9024

- **Uso prevalente:** accessorio
- **Usi presenti:** accessorio

#### Manufatti e altri edifici

- **Accessori:** garage

### Informazioni sull'Edificio 9143

- **Uso prevalente:** residenziale
- **Usi presenti:** residenziale permanente
- **Numero alloggi:** 1

#### Edifici di impianto storico

- **Edifici con tipologie edilizie di base:** edifici con preminenza dei caratteri "in schiera"

### Informazioni sull'Edificio 9229

- **Uso prevalente:** residenziale
- **Usi presenti:** residenziale permanente
- **Numero alloggi:** 2

#### Edifici di impianto storico

- **Edifici con tipologie edilizie di base:** edifici con preminenza dei caratteri "in schiera"

### Informazioni sull'Edificio 9304

- **Uso prevalente:** residenziale
- **Usi presenti:** residenziale permanente
- **Numero alloggi:** 1

#### Edifici di impianto storico

- **Edifici con tipologie edilizie di base:** edifici con preminenza dei caratteri "in schiera"

### Informazioni sull'Edificio 9666

- **Uso prevalente:** accessorio
- **Usi presenti:** accessorio

#### Manufatti e altri edifici

- **Accessori:** ripostigli, rimessaggi, box

### Informazioni sull'Edificio 9667

- **Uso prevalente:** residenziale
- **Usi presenti:** residenziale permanente
- **Numero alloggi:** 1

#### Edifici di impianto storico

- **Edifici con tipologie edilizie di base:** edifici con preminenza dei caratteri "in schiera"

### Informazioni sull'Edificio 10346

- **Uso prevalente:** accessorio

- **Usi presenti:** accessorio

#### Manufatti e altri edifici

- **Accessori:** garage

### Informazioni sull'Edificio 11835

- **Uso prevalente:** residenziale
- **Usi presenti:** residenziale permanente
- **Numero alloggi:** 1

#### Edifici di impianto storico

- **Edifici con tipologie edilizie di base:** edifici con preminenza dei caratteri "in schiera"

### Informazioni sull'Edificio 11891

- **Uso prevalente:** residenziale
- **Usi presenti:** residenziale permanente
- **Numero alloggi:** 1

#### Edifici di impianto storico

- **Edifici con tipologie edilizie di base:** edifici con preminenza dei caratteri "in schiera"

### Informazioni sull'Edificio 12104

- **Uso prevalente:** accessorio
- **Usi presenti:** accessorio

#### Manufatti e altri edifici

- **Accessori:** ripostigli, rimessaggi, box

### Informazioni sull'Edificio 13134

- **Uso prevalente:** residenziale
- **Usi presenti:** residenziale permanente
- **Numero alloggi:** 1

#### Edifici di impianto storico

- **Edifici con tipologie edilizie di base:** edifici con preminenza dei caratteri "in schiera"

### Informazioni sull'Edificio 13170

- **Uso prevalente:** residenziale
- **Usi presenti:** residenziale permanente
- **Numero alloggi:** 1

#### Edifici di impianto storico

- **Edifici con tipologie edilizie di base:** edifici con preminenza dei caratteri "in schiera"

### Informazioni sull'Edificio 13562

- **Uso prevalente:** residenziale
- **Usi presenti:** residenziale permanente
- **Numero alloggi:** 1

#### Edifici di impianto storico

- **Edifici con tipologie edilizie di base:** edifici con preminenza dei caratteri "in schiera"

### Informazioni sull'Edificio 16688

- **Uso prevalente:** residenziale
- **Usi presenti:** residenziale permanente
- **Numero alloggi:** 1

#### Edifici di impianto storico

- **Edifici con tipologie edilizie di base:** edifici con preminenza dei caratteri "in schiera"

### Informazioni sull'Edificio 17553

- **Uso prevalente:** residenziale
- **Usi presenti:** residenziale permanente
- **Numero alloggi:** 3

#### Edifici di impianto storico

- **Edifici con tipologie edilizie di base:** edifici con preminenza dei caratteri "in schiera"

### Informazioni sull'Edificio 19673

- **Uso prevalente:** residenziale
- **Usi presenti:** residenziale permanente
- **Numero alloggi:** 1

#### Edifici di impianto storico

- **Edifici con tipologie edilizie di base:** edifici con preminenza dei caratteri "in schiera"

### Informazioni sull'Edificio 20268

- **Uso prevalente:** residenziale
- **Usi presenti:** residenziale permanente
- **Numero alloggi:** 2

#### Edifici di impianto storico

- **Edifici con tipologie edilizie di base:** edifici con preminenza dei caratteri "in schiera"

### Informazioni sull'Edificio 21319

- **Uso prevalente:** residenziale
- **Usi presenti:** residenziale permanente
- **Numero alloggi:** 1

#### Edifici di impianto storico

- **Edifici con tipologie edilizie di base:** edilizia con tipologia incerta ottenuta per trasformazioni di edifici più antichi

### Informazioni sull'Edificio 21537

- **Uso prevalente:** residenziale
- **Usi presenti:** residenziale permanente
- **Numero alloggi:** 1

#### Manufatti e altri edifici

- **Edifici con caratteri conformi all'edificato tradizionale e/o preesistente:** a carattere non specialistico (di base)

### Informazioni sull'Edificio 22009

- **Uso prevalente:** residenziale
- **Usi presenti:** residenziale permanente
- **Numero alloggi:** 1

#### Manufatti e altri edifici

- **Edifici con caratteri difformi all'edificato tradizionale e/o preesistente:** a carattere non specialistico (di base)

### Informazioni sull'Edificio 24311

- **Uso prevalente:** residenziale
- **Usi presenti:** residenziale permanente
- **Numero alloggi:** 1

#### Edifici di impianto storico

- **Edifici con tipologie edilizie di base:** edifici con preminenza dei caratteri "in schiera"

### Informazioni sull'Edificio 25621

- **Uso prevalente:** residenziale
- **Usi presenti:** residenziale permanente
- **Numero alloggi:** 1

#### Edifici di impianto storico

- **Edifici con tipologie edilizie di base:** edifici con preminenza dei caratteri "in schiera"

### Informazioni sull'Edificio 25662

- **Usi presenti:** residenziale permanente
- **Numero alloggi:** 1

#### Edifici di impianto storico

- **Edifici con tipologie edilizie di base:** edifici con preminenza dei caratteri "in schiera"

### Informazioni sull'Edificio 26057

- **Uso prevalente:** residenziale
- **Usi presenti:** residenziale permanente
- **Numero alloggi:** 1

#### Edifici di impianto storico

- **Edifici con tipologie edilizie di base:** edifici con preminenza dei caratteri "in schiera"

### Informazioni sull'Edificio 26705

- **Uso prevalente:** residenziale
- **Usi presenti:** residenziale permanente
- **Numero alloggi:** 1

#### Edifici di impianto storico

- **Edifici con tipologie edilizie di base:** edifici con preminenza dei caratteri "in schiera"

### Informazioni sull'Edificio 27188

- **Uso prevalente:** residenziale
- **Usi presenti:** residenziale permanente
- **Numero alloggi:** 1

#### Edifici di impianto storico

- **Edifici con tipologie edilizie di base:** edifici con preminenza dei caratteri "in schiera"

### Informazioni sull'Edificio 27189

- **Uso prevalente:** accessorio
- **Usi presenti:** accessorio

#### Manufatti e altri edifici

- **Accessori:** ripostigli, rimessaggi, box

### Informazioni sull'Edificio 29215

- **Uso prevalente:** accessorio
- **Usi presenti:** accessorio

#### Manufatti e altri edifici

- **Accessori:** ripostigli, rimessaggi, box

### Informazioni sull'Edificio 30138

- **Uso prevalente:** residenziale
- **Usi presenti:** residenziale permanente
- **Numero alloggi:** 2

#### Edifici di impianto storico

- **Edifici con tipologie edilizie di base:** edifici con preminenza dei caratteri "in schiera"

### Informazioni sull'Edificio 30348

- **Uso prevalente:** accessorio
- **Usi presenti:** accessorio

#### Manufatti e altri edifici

- **Accessori:** ripostigli, rimessaggi, box

### Informazioni sull'Edificio 30383

- **Uso prevalente:** accessorio
- **Usi presenti:** accessorio

#### Edifici di impianto storico

- **Edifici di matrice rurale:** fienili, stalle, manufatti di rimessaggio, ecc.

### Informazioni sull'Edificio 30916

- **Uso prevalente:** residenziale
- **Usi presenti:** residenziale permanente
- **Numero alloggi:** 1

#### Edifici di impianto storico

- **Edifici con tipologie edilizie di base:** edifici con preminenza dei caratteri "in schiera"

### Informazioni sull'Edificio 31645

- **Uso prevalente:** non rilevabile

#### Manufatti e altri edifici

- **Accessori:** ripostigli, rimessaggi, box

### Informazioni sull'Edificio 31646

- **Uso prevalente:** residenziale
- **Usi presenti:** residenziale permanente
- **Numero alloggi:** 2

#### Edifici di impianto storico

- **Edifici con tipologie edilizie di base:** edifici con preminenza dei caratteri "in schiera"

### Informazioni sull'Edificio 31647

- **Uso prevalente:** non rilevabile

### Informazioni sull'Edificio 32127

- **Uso prevalente:** residenziale
- **Usi presenti:** residenziale permanente
- **Numero alloggi:** 1

#### Edifici di impianto storico

- **Edifici con tipologie edilizie di base:** edifici con preminenza dei caratteri "in linea"

### Informazioni sull'Edificio 32587

- **Uso prevalente:** accessorio
- **Usi presenti:** accessorio

#### Manufatti e altri edifici

- **Accessori:** altro

### Informazioni sull'Edificio 32588

- **Uso prevalente:** residenziale
- **Usi presenti:** residenziale permanente
- **Numero alloggi:** 1

#### Edifici di impianto storico

- **Edifici con tipologie edilizie di base:** edifici con preminenza dei caratteri "in schiera"

### Informazioni sull'Edificio 33403

- **Uso prevalente:** residenziale
- **Usi presenti:** residenziale permanente
- **Numero alloggi:** 1

#### Edifici di impianto storico

- **Edifici con tipologie edilizie di base:** edifici con preminenza dei caratteri "in schiera"

### Informazioni sull'Edificio 34528

- **Uso prevalente:** residenziale
- **Usi presenti:** residenziale permanente
- **Numero alloggi:** 1

#### Edifici di impianto storico

- **Edifici con tipologie edilizie di base:** edifici con preminenza dei caratteri "in schiera"

### Informazioni sull'Edificio 35329

- **Uso prevalente:** accessorio
- **Usi presenti:** accessorio

#### Manufatti e altri edifici

- **Accessori:** ripostigli, rimessaggi, box



### Informazioni sull'Edificio 38170

- **Usò prevalente:** accessorio
- **Usi presenti:** accessorio

- Manufatti e altri edifici**
- **Accessori:** garage

### Informazioni sull'Edificio 38595

- **Usò prevalente:** residenziale
- **Usi presenti:** residenziale permanente
- **Numero alloggi:** 1

- Edifici di impianto storico**
- **Edifici con tipologie edilizie di base:** edifici con preminenza dei caratteri "in schiera"

### Informazioni sull'Edificio 39057

- **Usò prevalente:** accessorio
- **Usi presenti:** accessorio

- Manufatti e altri edifici**
- **Accessori:** ripostigli, rimessaggi, box

### Informazioni sull'Edificio 40936

- **Usò prevalente:** residenziale
- **Usi presenti:** residenziale permanente
- **Numero alloggi:** 1

- Edifici di impianto storico**
- **Edifici con tipologie edilizie di base:** edifici con preminenza dei caratteri "in schiera"

### Informazioni sull'Edificio 42677

- **Usò prevalente:** residenziale
- **Usi presenti:** residenziale permanente
- **Numero alloggi:** 1

- Edifici di impianto storico**
- **Edifici con tipologie edilizie di base:** edifici con preminenza dei caratteri "in schiera"

### Informazioni sull'Edificato Minore 3448

Tipo  
tettoia

### Informazioni sull'Edificato Minore 3449

Tipo  
baracca, manufatto precario

### Informazioni sull'Edificato Minore 3450

Tipo  
baracca, manufatto precario

### Informazioni sull'Edificato Minore 3451

Tipo  
baracca, manufatto precario

### Informazioni sull'Edificato Minore 3452

Tipo  
tettoia

### Informazioni sull'Edificato Minore 3454

Tipo  
loggiate



FOTO n° 38084 (edificio 1912)



FOTO n° 38091 (edificio 1912)



FOTO n° 38069 (edificio 2074)



FOTO n° 38111 (edificio 2074)



FOTO n° 38112 (edificio 2074)



FOTO n° 38114 (edificio 2074)



FOTO n° 38082 (edificio 2456)



FOTO n° 38092 (edificio 2763)



FOTO n° 38039 (edificio 3273)



FOTO n° 38044 (edificio 3273)



FOTO n° 38045 (edificio 3273)



FOTO n° 38047 (edificio 3273)

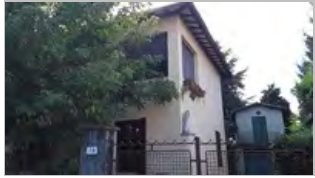

FOTO n° 38041 (edificio 3274)



FOTO n° 38042 (edificio 3274)



FOTO n° 38043 (edificio 3274)



FOTO n° 38098 (edificio 4050)



FOTO n° 38106 (edificio 4050)



FOTO n° 38095 (edificio 7016)



FOTO n° 38100 (edificio 7016)



FOTO n° 38062 (edificio 7194)



FOTO n° 38000 (edificio 7450)



FOTO n° 37987 (edificio 8526)



FOTO n° 37990 (edificio 8526)



FOTO n° 37994 (edificio 8526)



FOTO n° 38028 (edificio 8526)



FOTO n° 38002 (edificio 9024)



FOTO n° 38004 (edificio 9024)



FOTO n° 38017 (edificio 9143)



FOTO n° 38019 (edificio 9143)



FOTO n° 38020 (edificio 9143)





FOTO n° 38077 (edificio 9229)



FOTO n° 38099 (edificio 9229)



FOTO n° 38078 (edificio 9304)



FOTO n° 38105 (edificio 9304)



FOTO n° 38109 (edificio 9304)



FOTO n° 38110 (edificio 9304)



FOTO n° 38032 (edificio 9666)



FOTO n° 38014 (edificio 9667)



FOTO n° 38016 (edificio 9667)



FOTO n° 38022 (edificio 9667)



FOTO n° 38033 (edificio 10346)



FOTO n° 38049 (edificio 10346)



FOTO n° 38070 (edificio 11835)



FOTO n° 38108 (edificio 11835)



FOTO n° 38055 (edificio 11891)



FOTO n° 38065 (edificio 11891)



FOTO n° 38104 (edificio 12104)



FOTO n° 38046 (edificio 13134)



FOTO n° 38056 (edificio 13134)



FOTO n° 38080 (edificio 13134)



FOTO n° 38024 (edificio 13170)



FOTO n° 38040 (edificio 13170)



FOTO n° 38071 (edificio 13562)



FOTO n° 38107 (edificio 13562)



FOTO n° 38074 (edificio 16688)



FOTO n° 38103 (edificio 16688)



FOTO n° 38086 (edificio 17553)



FOTO n° 38088 (edificio 17553)



FOTO n° 38133 (edificio 17553)



FOTO n° 38134 (edificio 17553)





FOTO n° 38008 (edificio 19673)



FOTO n° 38009 (edificio 19673)



FOTO n° 38023 (edificio 19673)



FOTO n° 38076 (edificio 20268)



FOTO n° 38101 (edificio 20268)



FOTO n° 38059 (edificio 21319)



FOTO n° 38079 (edificio 21319)



FOTO n° 38038 (edificio 21537)



FOTO n° 38081 (edificio 21537)



FOTO n° 38113 (edificio 22009)



FOTO n° 38051 (edificio 24311)



FOTO n° 38053 (edificio 24311)



FOTO n° 38037 (edificio 25621)



FOTO n° 38007 (edificio 25662)



FOTO n° 38067 (edificio 26057)



FOTO n° 38001 (edificio 26705)



FOTO n° 38005 (edificio 26705)



FOTO n° 38052 (edificio 27188)



FOTO n° 38054 (edificio 27188)



FOTO n° 38057 (edificio 27188)

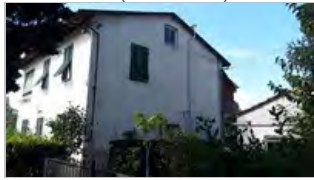

FOTO n° 38058 (edificio 27189)



FOTO n° 38011 (edificio 30138)



FOTO n° 38018 (edificio 30138)



FOTO n° 38021 (edificio 30138)



FOTO n° 38027 (edificio 30348)



FOTO n° 38102 (edificio 30383)



FOTO n° 37985 (edificio 30916)



FOTO n° 37988 (edificio 30916)



FOTO n° 38030 (edificio 30916)



FOTO n° 37983 (edificio 31645)



FOTO n° 38031 (edificio 31645)



FOTO n° 38036 (edificio 31645)



FOTO n° 37966 (edificio 31646)



FOTO n° 37981 (edificio 31646)



FOTO n° 37982 (edificio 31646)



FOTO n° 38034 (edificio 31646)



FOTO n° 37992 (edificio 32127)



FOTO n° 37998 (edificio 32127)



FOTO n° 37999 (edificio 32127)



FOTO n° 38064 (edificio 32587)



FOTO n° 38060 (edificio 32588)



FOTO n° 38061 (edificio 32588)



FOTO n° 38072 (edificio 32588)



FOTO n° 38003 (edificio 33403)



FOTO n° 38012 (edificio 34528)





FOTO n° 38089 (edificio 35329)



FOTO n° 38083 (edificio 38170)



FOTO n° 38085 (edificio 38170)



FOTO n° 38006 (edificio 38595)



FOTO n° 38029 (edificio 39057)



FOTO n° 38015 (edificio 40936)



FOTO n° 38048 (edificio 42677)



FOTO n° 38050 (edificio 42677)



FOTO n° 38013 (edificato minore 3448)



FOTO n° 38026 (edificato minore 3449)



FOTO n° 38025 (edificato minore 3450)



FOTO n° 38035 (edificato minore 3451)



FOTO n° 38068 (edificato minore 3452)



FOTO n° 38115 (edificato minore 3454)



Edificati Minori associati alla Scheda:

ID 3979 | ID 3980 | ID 3981 | ID 3982 | ID 3983 | ID 3984 | ID 3985 | ID 3986 | ID 3987

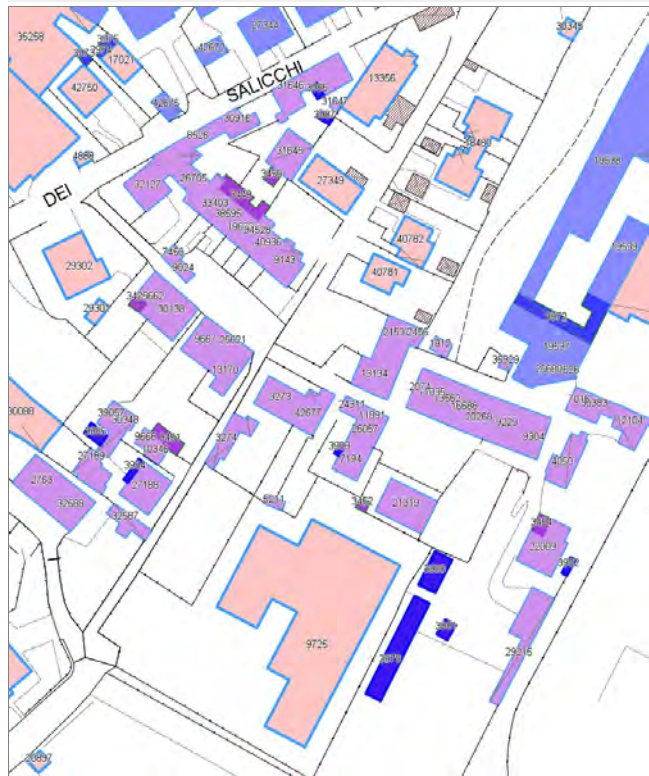



---

### Informazioni sulla Scheda

---

#### Informazioni sulla Scheda

- Data rilevazione 09/10/2019
- Non rilevabile: Non accessibile
- Località SAN MARCO
- Denominazione S.Marco\_Via del Salicchi\_4\_emnr

---

### Informazioni sull'Edificato Minore 3979

---

### Informazioni sull'Edificato Minore 3980

---

### Informazioni sull'Edificato Minore 3981

---

### Informazioni sull'Edificato Minore 3982

---

### Informazioni sull'Edificato Minore 3983

---

### Informazioni sull'Edificato Minore 3984

---

### Informazioni sull'Edificato Minore 3985

---

### Informazioni sull'Edificato Minore 3986

---

### Informazioni sull'Edificato Minore 3987







## Informazioni sulla Scheda

### Informazioni sulla Scheda

- **Data rilevazione** 17/10/2019
- **Località** SAN PIETRO A VICO
- **Denominazione** S.Pietro a Vico\_Via dell'Acquacalda\_4

## Informazioni sull'Edificio 9975

- **Usi prevalente:** residenziale
- **Usi presenti:** residenziale permanente
- **Numero alloggi:** 6

### Manufatti e altri edifici

- **Edifici con caratteri difforni all'edificato tradizionale e/o preesistente:** a carattere non specialistico (di base)

## Informazioni sull'Edificio 14328

- **Usi prevalente:** accessorio
- **Usi presenti:** accessorio

### Manufatti e altri edifici

- **Accessori:** altro

## Informazioni sull'Edificio 15132

- **Usi prevalente:** residenziale
- **Usi presenti:** residenziale permanente
- **Numero alloggi:** 2

### Edifici di impianto storico

- **Edifici con tipologie edilizie di base:** edifici con preminenza dei caratteri "in schiera"

## Informazioni sull'Edificio 20482

- **Usi prevalente:** residenziale
- **Usi presenti:** residenziale permanente
- **Numero alloggi:** 1

### Manufatti e altri edifici

- **Edifici con caratteri conformi all'edificato tradizionale e/o preesistente:** a carattere non specialistico (di base)

## Informazioni sull'Edificio 38721

- **Usi prevalente:** residenziale
- **Usi presenti:** residenziale permanente
- **Numero alloggi:** 2

### Edifici di impianto storico

- **Edifici con tipologie edilizie di base:** edifici con preminenza dei caratteri "in linea"

## Informazioni sull'Edificato Minore 3995

Tipo  
tettoia



FOTO n° 41738 (edificio 9975)



FOTO n° 41739 (edificio 9975)



FOTO n° 41755 (edificio 9975)



FOTO n° 41750 (edificio 14328)



FOTO n° 41743 (edificio 15132)



FOTO n° 41746 (edificio 15132)



FOTO n° 41747 (edificio 15132)



FOTO n° 41748 (edificio 20482)



FOTO n° 41749 (edificio 20482)



FOTO n° 41758 (edificio 20482)



FOTO n° 41761 (edificio 20482)

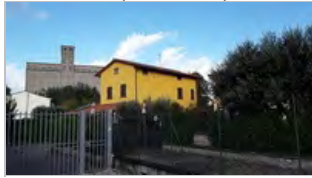

FOTO n° 41741 (edificio 38721)



FOTO n° 41742 (edificio 38721)



FOTO n° 41757 (edificio 38721)



FOTO n° 41744 (edificato minore 3995)







## Informazioni sulla Scheda

### Informazioni sulla Scheda

- **Data rilevazione** 17/10/2019
- **Località** SESTO DI MORIANO
- **Denominazione** Sesto di Moriano\_Sesto di Sotto

## Informazioni sull'Edificio 183

- **Usi prevalenti:** accessorio
- **Usi presenti:** accessorio

### Manufatti e altri edifici

- **Accessori:** altro

## Informazioni sull'Edificio 2042

- **Usi prevalenti:** di servizio
- **Usi presenti:** culto

### Manufatti e altri edifici

- **beni storico culturali a corredo degli edifici:** altro

## Informazioni sull'Edificio 2481

- **Usi prevalenti:** residenziale
- **Usi presenti:** residenziale permanente
- **Numero alloggi:** 1

### Edifici di impianto storico

- **Edifici con tipologie edilizie di base:** edifici con preminenza dei caratteri "in schiera"

## Informazioni sull'Edificio 2482

- **Usi prevalenti:** accessorio
- **Usi presenti:** accessorio

### Manufatti e altri edifici

- **Accessori:** ripostigli, rimessaggi, box

## Informazioni sull'Edificio 3689

- **Usi prevalenti:** residenziale
- **Usi presenti:** residenziale permanente
- **Numero alloggi:** 1

### Edifici di impianto storico

- **Edifici con tipologie edilizie di base:** edifici con preminenza dei caratteri "in schiera"

## Informazioni sull'Edificio 4634

- **Usi prevalenti:** commerciale
- **Usi presenti:** somministrazione alimenti e bevande

### Manufatti e altri edifici

- **Edifici con caratteri difforni all'edificato tradizionale e/o preesistente:** a carattere specialistico di matrice civile

## Informazioni sull'Edificio 4635



- **Uso prevalente:** industriale e artigianale
- **Usi presenti:** artigianale

#### Manufatti e altri edifici

- **Edifici con caratteri difformi all'edificato tradizionale e/o preesistente:** a carattere specialistico di matrice civile

---

### Informazioni sull'Edificio 7807

- **Uso prevalente:** residenziale
- **Usi presenti:** residenziale permanente
- **Numero alloggi:** 2

#### Edifici di impianto storico

- **Edifici con tipologie edilizie di base:** edilizia con tipologia incerta ottenuta per trasformazioni di edifici più antichi

---

### Informazioni sull'Edificio 8638

- **Uso prevalente:** non in uso
- **Usi presenti:** non in uso

#### Edifici di impianto storico

- **Edifici con tipologie edilizie di base:** edifici con preminenza dei caratteri "in schiera"

---

### Informazioni sull'Edificio 11358

- **Uso prevalente:** residenziale
- **Usi presenti:** residenziale permanente
- **Numero alloggi:** 1

#### Edifici di impianto storico

- **Edifici con tipologie edilizie di base:** edifici con preminenza dei caratteri "in schiera"

---

### Informazioni sull'Edificio 14430

- **Uso prevalente:** residenziale
- **Usi presenti:** residenziale permanente
- **Numero alloggi:** 1

#### Edifici di impianto storico

- **Edifici con tipologie edilizie di base:** edifici con preminenza dei caratteri "in schiera"

---

### Informazioni sull'Edificio 19365

- **Uso prevalente:** residenziale
- **Usi presenti:** residenziale permanente
- **Numero alloggi:** 1

#### Edifici di impianto storico

- **Edifici con tipologie edilizie di base:** torri civiche resti di case torri

---

### Informazioni sull'Edificio 19947

- **Uso prevalente:** residenziale
- **Usi presenti:** non in uso; residenziale permanente
- **Numero alloggi:** 2

#### Edifici di impianto storico

- **Edifici con tipologie edilizie di base:** edilizia di base derivata da ex opifici o manufatti specialistici

---

### Informazioni sull'Edificio 28399

- **Uso prevalente:** accessorio
- **Usi presenti:** accessorio

#### Manufatti e altri edifici

- **Accessori:** altro

---

### Informazioni sull'Edificio 29394

- **Uso prevalente:** residenziale
- **Usi presenti:** residenziale permanente
- **Numero alloggi:** 1

#### Edifici di impianto storico

- **Edifici con tipologie edilizie di base:** edifici con preminenza dei caratteri "in linea"

---

### Informazioni sull'Edificio 30943

- **Uso prevalente:** residenziale
- **Usi presenti:** residenziale permanente
- **Numero alloggi:** 2

#### Edifici di impianto storico

- **Edifici con tipologie edilizie di base:** edifici con preminenza dei caratteri "in linea"

---

### Informazioni sull'Edificio 32905

- **Uso prevalente:** residenziale
- **Usi presenti:** residenziale permanente
- **Numero alloggi:** 1

#### Edifici di impianto storico

- **Edifici con tipologie edilizie di base:** edifici con preminenza dei caratteri "in linea"

---

### Informazioni sull'Edificio 34657

- **Uso prevalente:** residenziale
- **Usi presenti:** residenziale permanente
- **Numero alloggi:** 2

#### Edifici di impianto storico

- **Edifici con tipologie edilizie di base:** edifici con preminenza dei caratteri "in linea"

---

### Informazioni sull'Edificio 38154

- **Uso prevalente:** residenziale
- **Usi presenti:** residenziale permanente
- **Numero alloggi:** 3

#### Edifici di impianto storico

- **Edifici di matrice rurale:** casa colonica isolata

---

### Informazioni sull'Edificio 42799

- **Uso prevalente:** residenziale
- **Usi presenti:** residenziale permanente

#### Edifici di impianto storico

- **Edifici con tipologie edilizie di base:** edilizia con tipologia incerta ottenuta per trasformazioni di edifici più antichi

---

### Informazioni sull'Edificio 42800

- **Uso prevalente:** non rilevabile

---

### Informazioni sull'Edificio 42802

- **Uso prevalente:** non rilevabile



FOTO n° 43757 (scheda)



FOTO n° 43762 (scheda)



FOTO n° 43767 (scheda)



FOTO n° 43770 (scheda)



FOTO n° 32022 (edificio 183)



FOTO n° 32009 (edificio 2042)



FOTO n° 32010 (edificio 2042)



FOTO n° 32011 (edificio 2042)



FOTO n° 32025 (edificio 2481)



FOTO n° 32016 (edificio 3689)



FOTO n° 32008 (edificio 4634)



FOTO n° 32023 (edificio 7807)



FOTO n° 32024 (edificio 7807)



FOTO n° 32019 (edificio 8638)



FOTO n° 32018 (edificio 11358)



FOTO n° 32012 (edificio 14430)



FOTO n° 32017 (edificio 19365)



FOTO n° 32666 (edificio 19947)



FOTO n° 32031 (edificio 28399)



FOTO n° 32026 (edificio 29394)



FOTO n° 32015 (edificio 30943)



FOTO n° 32013 (edificio 32905)



FOTO n° 32014 (edificio 32905)



FOTO n° 32027 (edificio 34657)



FOTO n° 32028 (edificio 34657)



FOTO n° 32030 (edificio 34657)



FOTO n° 32020 (edificio 38154)



FOTO n° 32021 (edificio 38154)



Edificati Minori associati alla Scheda:  
ID 4155 | ID 4156







---

## Informazioni sulla Scheda

---

### Informazioni sulla Scheda

- **Data rilevazione** 17/10/2019
- **Non rilevabile:** Inaccessibili
- **Località** SESTO DI MORIANO
- **Denominazione** Sesto di Moriano\_Sesto di Sotto\_emnr

---

## Informazioni sull'Edificato Minore 4155

Tipo  
**tettoia**

---

## Informazioni sull'Edificato Minore 4156

**Edifici associati alla Scheda:**

ID 3371 | ID 3978 | ID 4426 | ID 26078 | ID 39178

**Edificati Minori associati alla Scheda:**

ID 4222 | ID 4223 | ID 4224





## Informazioni sulla Scheda

### Informazioni sulla Scheda

- **Data rilevazione** 20/10/2019
- **Località** SESTO DI MORIANO
- **Denominazione** Sesto di Moriano\_Via Lodovica\_2

## Informazioni sull'Edificio 3371

- **Usi prevalenti:** residenziale
- **Usi presenti:** residenziale permanente
- **Numero alloggi:** 1

### Edifici di impianto storico

- **Edifici con tipologie edilizie di base:** edifici con preminenza dei caratteri "in linea"

## Informazioni sull'Edificio 3978

- **Usi prevalenti:** residenziale
- **Usi presenti:** residenziale permanente
- **Numero alloggi:** 1

### Edifici di impianto storico

- **Edifici con tipologie edilizie di base:** edilizia con tipologia incerta ottenuta per trasformazioni di edifici più antichi

## Informazioni sull'Edificio 4426

- **Usi prevalenti:** accessorio
- **Usi presenti:** accessorio

### Manufatti e altri edifici

- **Accessori:** ripostigli, rimessaggi, box

## Informazioni sull'Edificio 26078

- **Usi prevalenti:** residenziale
- **Usi presenti:** residenziale permanente
- **Numero alloggi:** 1

### Edifici di impianto storico

- **Edifici con tipologie edilizie di base:** edifici con preminenza dei caratteri "in schiera"

## Informazioni sull'Edificio 39178

- **Usi prevalenti:** residenziale
- **Usi presenti:** residenziale permanente

### Edifici di impianto storico

- **Edifici con tipologie edilizie di base:** edilizia con tipologia incerta ottenuta per trasformazioni di edifici più antichi

## Informazioni sull'Edificato Minore 4222

### Tipo

baracca, manufatto precario

## Informazioni sull'Edificato Minore 4223

Tipo  
baracca, manufatto precario

---

## Informazioni sull'Edificato Minore 4224

Tipo  
tettoia



FOTO n° 44288 (scheda)



FOTO n° 44289 (scheda)



FOTO n° 44276 (edificio 3371)



FOTO n° 44279 (edificio 3371)



FOTO n° 44270 (edificio 3978)



FOTO n° 44280 (edificio 26078)



FOTO n° 44271 (edificio 39178)



FOTO n° 44275 (edificio 39178)



FOTO n° 44274 (edificato minore 4222)



FOTO n° 44277 (edificato minore 4223)



FOTO n° 44278 (edificato minore 4224)





Edificati Minori associati alla Scheda:  
ID 4225 | ID 4226





---

### Informazioni sulla Scheda

---

#### Informazioni sulla Scheda

- **Data rilevazione** 20/10/2019
- **Non rilevabile:** inaccessibili
- **Località** SESTO DI MORIANO
- **Denominazione** Sesto di Moriano\_Via Lodovica\_2\_emnr

---

### Informazioni sull'Edificato Minore 4225

---

### Informazioni sull'Edificato Minore 4226

**Edifici associati alla Scheda:**

ID 9749 | ID 9750 | ID 13421 | ID 13422 | ID 15167 | ID 15168 | ID 23210 | ID 35777 | ID 41445 | ID 41446

**Edificati Minori associati alla Scheda:**

ID 1388 | ID 4595 | ID 4596 | ID 4597 | ID 4598 | ID 4599





## Informazioni sulla Scheda

### Informazioni sulla Scheda

- **Data rilevazione** 21/10/2019
- **Località** MUGNANO
- **Denominazione** Mugnano\_Via di Mugnano

## Informazioni sull'Edificio 9749

- **Uso prevalente:** accessorio
- **Usi presenti:** accessorio

### Manufatti e altri edifici

- **Accessori:** ripostigli, rimessaggi, box

## Informazioni sull'Edificio 9750

- **Uso prevalente:** residenziale
- **Usi presenti:** residenziale permanente

### Edifici di impianto storico

- **Edifici di matrice rurale:** casa padronale

## Informazioni sull'Edificio 13421

- **Uso prevalente:** residenziale
- **Usi presenti:** residenziale permanente

### Edifici di impianto storico

- **Edifici con tipologie edilizie di base:** edifici con preminenza dei caratteri "in schiera"

## Informazioni sull'Edificio 13422

- **Uso prevalente:** non rilevabile

### Edifici di impianto storico

- **Edifici con tipologie edilizie di base:** edifici con preminenza dei caratteri "in schiera"

## Informazioni sull'Edificio 15167

- **Uso prevalente:** non rilevabile

### Manufatti e altri edifici

- **Edifici con caratteri difforni all'edificato tradizionale e/o preesistente:** a carattere specialistico di matrice civile

## Informazioni sull'Edificio 15168

- **Uso prevalente:** residenziale
- **Usi presenti:** residenziale permanente

### Manufatti e altri edifici

- **Edifici con caratteri difforni all'edificato tradizionale e/o preesistente:** a carattere non specialistico (di base)

### Informazioni sull'Edificio 23210

- **Uso prevalente:** non in uso
- **Usi presenti:** non in uso; somministrazione alimenti e bevande

#### Edifici di impianto storico

- **Altri edifici:** edifici degradanti e decontestualizzati

### Informazioni sull'Edificio 35777

- **Uso prevalente:** residenziale
- **Usi presenti:** accessorio; residenziale permanente

#### Edifici di impianto storico

- **Edifici di matrice rurale:** fienili, stalle, manufatti di rimessaggio, ecc.

### Informazioni sull'Edificio 41445

- **Uso prevalente:** residenziale
- **Usi presenti:** residenziale permanente

#### Edifici di impianto storico

- **Edifici di matrice rurale:** casa padronale

### Informazioni sull'Edificio 41446

- **Uso prevalente:** residenziale
- **Usi presenti:** residenziale permanente

#### Edifici di impianto storico

- **Edifici con tipologie edilizie di base:** edilizia con tipologia incerta ottenuta per trasformazioni di edifici più antichi

### Informazioni sull'Edificato Minore 1388

#### Tipo

baracca, manufatto precario

### Informazioni sull'Edificato Minore 4595

### Informazioni sull'Edificato Minore 4596

### Informazioni sull'Edificato Minore 4597

### Informazioni sull'Edificato Minore 4598

### Informazioni sull'Edificato Minore 4599

# Rilievi fotografici





FOTO n° 720 (edificio 9750)



FOTO n° 721 (edificio 9750)



FOTO n° 723 (edificio 9750)



FOTO n° 718 (edificio 13421)



FOTO n° 719 (edificio 13421)



FOTO n° 717 (edificio 15168)



FOTO n° 722 (edificio 41445)



FOTO n° 724 (edificio 41446)



FOTO n° 725 (edificio 41446)



**Edifici associati alla Scheda:**

ID 2059 | ID 2529 | ID 23823 | ID 38199 | ID 43782 | ID 43783

**Edificati Minori associati alla Scheda:**

ID 4251





## Informazioni sulla Scheda

### Informazioni sulla Scheda

- **Data rilevazione** 21/10/2019
- **Località** MONTE SAN QUIRICO
- **Denominazione** Monte S.Quirico\_Corte Sesti

## Informazioni sull'Edificio 2059

- **Uso prevalente:** residenziale
- **Usi presenti:** residenziale permanente
- **Numero alloggi:** 3

### Edifici di impianto storico

- **Edifici con tipologie edilizie di base:** edifici con preminenza dei caratteri "in schiera"

## Informazioni sull'Edificio 2529

- **Uso prevalente:** residenziale
- **Usi presenti:** residenziale permanente
- **Numero alloggi:** 1

### Edifici di impianto storico

- **Edifici con tipologie edilizie di base:** edifici con preminenza dei caratteri "in schiera"

## Informazioni sull'Edificio 23823

- **Uso prevalente:** residenziale
- **Usi presenti:** residenziale permanente

### Edifici di impianto storico

- **Edifici con tipologie edilizie di base:** edifici con preminenza dei caratteri "in linea"

## Informazioni sull'Edificio 38199

- **Uso prevalente:** residenziale
- **Usi presenti:** accessorio; residenziale permanente
- **Numero alloggi:** 1

### Edifici di impianto storico

- **Edifici con tipologie edilizie di base:** edifici con preminenza dei caratteri "in linea"

## Informazioni sull'Edificio 43782

- **Uso prevalente:** residenziale
- **Usi presenti:** accessorio; residenziale permanente

### Edifici di impianto storico

- **Edifici di matrice rurale:** fienili, stalle, manufatti di rimessaggio, ecc.

## Informazioni sull'Edificio 43783

- **Uso prevalente:** residenziale
- **Usi presenti:** residenziale permanente

### Edifici di impianto storico

- **Edifici con tipologie edilizie di base:** edilizia con tipologia incerta ottenuta per trasformazioni di edifici più antichi

Tipo  
**tettoia**

# Rilievi fotografici



FOTO n° 44611 (scheda)



FOTO n° 44612 (scheda)



FOTO n° 44601 (edificio 2059)



FOTO n° 44604 (edificio 2059)



FOTO n° 44605 (edificio 2059)



FOTO n° 44602 (edificio 2529)



FOTO n° 44607 (edificio 23823)



FOTO n° 44608 (edificio 38199)



FOTO n° 44609 (edificio 38199)



FOTO n° 44610 (edificio 38199)



FOTO n° 44679 (edificio 38199)



FOTO n° 44606 (edificato minore 4251)





**Edifici associati alla Scheda:**

ID 3159 | ID 6870 | ID 15036 |

**Edificati Minori associati alla Scheda:**

ID 3414 | ID 3415 |





## Informazioni sulla Scheda

### Informazioni sulla Scheda

- **Data rilevazione** 22/10/2019
- **Località** SAN FILIPPO
- **Denominazione** S.Filippo\_Corte Petroni

## Informazioni sull'Edificio 3159

- **Usi prevalente:** residenziale
- **Usi presenti:** residenziale permanente
- **Numero alloggi:** 1

### Edifici di impianto storico

- **Edifici con tipologie edilizie di base:** edilizia con tipologia incerta ottenuta per trasformazioni di edifici più antichi

## Informazioni sull'Edificio 6870

- **Usi prevalente:** residenziale
- **Usi presenti:** residenziale permanente
- **Numero alloggi:** 1

### Edifici di impianto storico

- **Edifici con tipologie edilizie di base:** edilizia con tipologia incerta ottenuta per trasformazioni di edifici più antichi

## Informazioni sull'Edificio 15036

- **Usi prevalente:** residenziale
- **Usi presenti:** residenziale permanente
- **Numero alloggi:** 1

### Edifici di impianto storico

- **Edifici con tipologie edilizie di base:** edifici con preminenza dei caratteri "in schiera"

## Informazioni sull'Edificato Minore 3414

### Tipo

baracca, manufatto precario

## Informazioni sull'Edificato Minore 3415

### Tipo

baracca, manufatto precario



FOTO n° 7595 (edificio 3159)



FOTO n° 7602 (edificio 3159)



FOTO n° 7606 (edificio 3159)



FOTO n° 7611 (edificio 3159)



FOTO n° 7585 (edificio 6870)



FOTO n° 7588 (edificio 6870)



FOTO n° 7593 (edificio 6870)



FOTO n° 7599 (edificio 6870)



FOTO n° 7591 (edificio 15036)



FOTO n° 7598 (edificio 15036)



FOTO n° 7604 (edificio 15036)



FOTO n° 37334 (edificato minore 3414)



FOTO n° 37330 (edificato minore 3415)



# Report Scheda Edifici agglomerato storico S.Filippo\_Via di Tiglio N°286

## Edifici associati alla Scheda:

ID 834 | ID 5988 | ID 5989 | ID 16987 | ID 16988 | ID 33864 | ID 35371 | ID 43991 | ID 43992 | ID 43993 | ID 43994





## Informazioni sulla Scheda

### Informazioni sulla Scheda

- Data rilevazione 22/10/2019
- Località SAN FILIPPO
- Denominazione S.Filippo\_Via di Tiglio

## Informazioni sull'Edificio 834

- **Usò prevalente:** residenziale
- **Usi presenti:** residenziale permanente
- **Numero alloggi:** 1

### Edifici di impianto storico

- **Edifici con tipologie edilizie di base:** edifici con preminenza dei caratteri "in linea"

## Informazioni sull'Edificio 5988

- **Usò prevalente:** accessorio
- **Usi presenti:** accessorio

### Manufatti e altri edifici

- **Accessori:** ripostigli, rimessaggi, box

## Informazioni sull'Edificio 5989

- **Usò prevalente:** residenziale
- **Usi presenti:** somministrazione alimenti e bevande; residenziale permanente
- **Numero alloggi:** 1

### Edifici di impianto storico

- **Edifici con tipologie edilizie di base:** edilizia con tipologia incerta ottenuta per trasformazioni di edifici più antichi

## Informazioni sull'Edificio 16987

- **Usò prevalente:** non rilevabile

### Manufatti e altri edifici

- **Accessori:** ripostigli, rimessaggi, box

## Informazioni sull'Edificio 16988

- **Usò prevalente:** non rilevabile

### Manufatti e altri edifici

- **Accessori:** garage

## Informazioni sull'Edificio 33864

- **Usò prevalente:** residenziale
- **Usi presenti:** residenziale permanente
- **Numero alloggi:** 1

### Edifici di impianto storico

- **Edifici con tipologie edilizie di base:** edifici con preminenza dei caratteri "in schiera"

## Informazioni sull'Edificio 35371



- **Uso prevalente:** accessorio
- **Usi presenti:** accessorio

**Edifici di impianto storico**

- **Edifici di matrice rurale:** fienili, stalle, manufatti di rimessaggio, ecc.

---

### Informazioni sull'Edificio 43991

- **Uso prevalente:** accessorio

**Manufatti e altri edifici**

- **Accessori:** garage

---

### Informazioni sull'Edificio 43992

- **Uso prevalente:** accessorio

**Edifici di impianto storico**

- **Edifici di matrice rurale:** fienili, stalle, manufatti di rimessaggio, ecc.

---

### Informazioni sull'Edificio 43993

- **Uso prevalente:** accessorio

**Manufatti e altri edifici**

- **Accessori:** ripostigli, rimessaggi, box

---

### Informazioni sull'Edificio 43994

- **Uso prevalente:** accessorio
- **Usi presenti:** accessorio

**Edifici di impianto storico**

- **Edifici di matrice rurale:** fienili, stalle, manufatti di rimessaggio, ecc.



FOTO n° 7505 (edificio 834)



FOTO n° 7510 (edificio 834)



FOTO n° 7535 (edificio 834)



FOTO n° 37363 (edificio 834)



FOTO n° 7542 (edificio 5988)



FOTO n° 7539 (edificio 5989)



FOTO n° 7540 (edificio 5989)



FOTO n° 7541 (edificio 5989)



FOTO n° 57429 (edificio 16988)



FOTO n° 7536 (edificio 33864)



FOTO n° 7537 (edificio 33864)



FOTO n° 37358 (edificio 33864)



FOTO n° 7543 (edificio 35371)



FOTO n° 37365 (edificio 35371)



FOTO n° 37362 (edificio 43992)



FOTO n° 37364 (edificio 43993)



FOTO n° 7538 (edificio 43994)



## Report Scheda Edifici agglomerato storico Sorbano del Vescovo\_Via Sorbano del Vescovo\_1 N°287

### Edifici associati alla Scheda:

ID 4763 | ID 6346 | ID 6979 | ID 6980 | ID 9604 | ID 9882 | ID 11808 | ID 12152 | ID 12523 | ID 12524 | ID 14788 | ID 16931 | ID 17509 | ID 18174 | ID 18538 | ID 18539 | ID 23570 | ID 23743 | ID 23744 | ID 25012 | ID 29498 | ID 30292 | ID 35727 | ID 35728 | ID 37060 | ID 38994 | ID 39400 | ID 41240 | ID 44341 |

### Edificati Minori associati alla Scheda:

ID 4149 | ID 4280 |

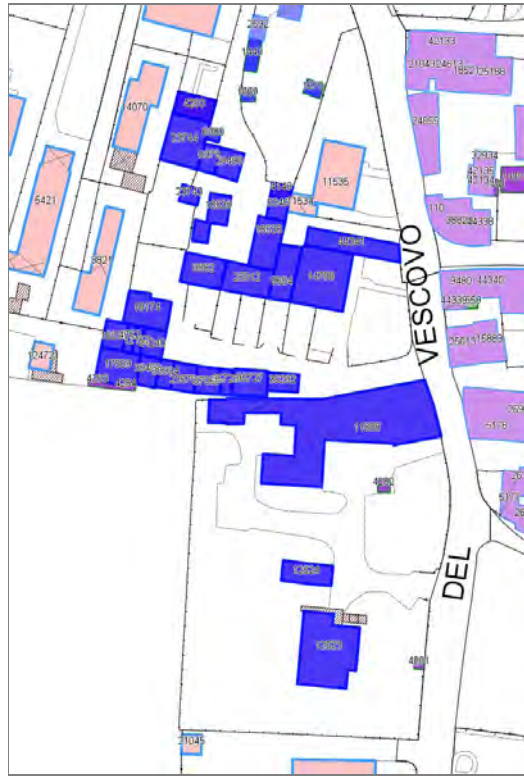



## Informazioni sulla Scheda

### Informazioni sulla Scheda

- **Data rilevazione** 23/10/2019
- **Località** SORBANO DEL VESCOVO
- **Denominazione** Sorbano del Vescovo\_Via Sorbano del Vescovo\_1

## Informazioni sull'Edificio 4763

- **Usi prevalenti:** accessorio
- **Usi presenti:** accessorio

### Edifici di impianto storico

- **Edifici di matrice rurale:** fienili, stalle, manufatti di rimessaggio, ecc.

## Informazioni sull'Edificio 6346

- **Usi prevalenti:** accessorio
- **Usi presenti:** accessorio

### Edifici di impianto storico

- **Edifici di matrice rurale:** fienili, stalle, manufatti di rimessaggio, ecc.

## Informazioni sull'Edificio 6979

- **Usi prevalenti:** residenziale
- **Usi presenti:** residenziale permanente
- **Numero alloggi:** 1

### Edifici di impianto storico

- **Edifici di matrice rurale:** fienili, stalle, manufatti di rimessaggio, ecc.

## Informazioni sull'Edificio 6980

- **Usi prevalenti:** accessorio
- **Usi presenti:** accessorio

### Manufatti e altri edifici

- **Accessori:** forni

## Informazioni sull'Edificio 9604

- **Usi prevalenti:** residenziale
- **Usi presenti:** residenziale permanente
- **Numero alloggi:** 1

### Edifici di impianto storico

- **Edifici con tipologie edilizie di base:** edifici con preminenza dei caratteri "in schiera"

## Informazioni sull'Edificio 9882

- **Usi prevalenti:** residenziale
- **Usi presenti:** residenziale permanente
- **Numero alloggi:** 1

### Edifici di impianto storico

- **Edifici con tipologie edilizie di base:** edifici con preminenza dei caratteri "in linea"

## Informazioni sull'Edificio 11808



- **Uso prevalente:** residenziale
- **Usi presenti:** assistenziale

#### Edifici di impianto storico

- **Edifici con tipologie edilizie di base:** edilizia di base derivata da ex opifici o manufatti specialistici

### Informazioni sull'Edificio 12152

- **Uso prevalente:** accessorio
- **Usi presenti:** accessorio

#### Edifici di impianto storico

- **Edifici di matrice rurale:** fienili, stalle, manufatti di rimessaggio, ecc.

### Informazioni sull'Edificio 12523

- **Uso prevalente:** di servizio
- **Usi presenti:** assistenziale

#### Manufatti e altri edifici

- **Edifici con caratteri difformi all'edificato tradizionale e/o preesistente:** a carattere non specialistico (di base)

### Informazioni sull'Edificio 12524

- **Uso prevalente:** accessorio
- **Usi presenti:** accessorio

#### Manufatti e altri edifici

- **Accessori:** garage

### Informazioni sull'Edificio 14788

- **Uso prevalente:** residenziale
- **Usi presenti:** residenziale permanente
- **Numero alloggi:** 2

#### Edifici di impianto storico

- **Edifici di matrice rurale:** casa padronale

### Informazioni sull'Edificio 16931

- **Uso prevalente:** accessorio
- **Usi presenti:** accessorio

#### Edifici di impianto storico

- **Edifici di matrice rurale:** fienili, stalle, manufatti di rimessaggio, ecc.

### Informazioni sull'Edificio 17509

- **Uso prevalente:** accessorio
- **Usi presenti:** accessorio

#### Edifici di impianto storico

- **Edifici di matrice rurale:** fienili, stalle, manufatti di rimessaggio, ecc.

### Informazioni sull'Edificio 18174

- **Uso prevalente:** residenziale
- **Usi presenti:** residenziale permanente
- **Numero alloggi:** 1

#### Manufatti e altri edifici

- **Edifici con caratteri conformi all'edificato tradizionale e/o preesistente:** a carattere non specialistico (di base)

### Informazioni sull'Edificio 18538

- **Uso prevalente:** residenziale
- **Usi presenti:** residenziale permanente
- **Numero alloggi:** 2

#### Edifici di impianto storico

- **Edifici con tipologie edilizie di base:** edifici con preminenza dei caratteri "in linea"

### Informazioni sull'Edificio 18539

- **Uso prevalente:** accessorio
- **Usi presenti:** accessorio

#### Manufatti e altri edifici

- **Accessori:** ripostigli, rimessaggi, box

### Informazioni sull'Edificio 23570

- **Uso prevalente:** residenziale
- **Usi presenti:** residenziale permanente
- **Numero alloggi:** 1

#### Edifici di impianto storico

- **Edifici con tipologie edilizie di base:** edifici con preminenza dei caratteri "in schiera"

### Informazioni sull'Edificio 23743

- **Uso prevalente:** non rilevabile

#### Manufatti e altri edifici

- **Accessori:** ripostigli, rimessaggi, box

### Informazioni sull'Edificio 23744

- **Uso prevalente:** residenziale
- **Usi presenti:** residenziale permanente
- **Numero alloggi:** 2

#### Edifici di impianto storico

- **Edifici con tipologie edilizie di base:** edifici con preminenza dei caratteri "in linea"

### Informazioni sull'Edificio 25012

- **Uso prevalente:** residenziale
- **Usi presenti:** residenziale permanente
- **Numero alloggi:** 2

#### Edifici di impianto storico

- **Edifici con tipologie edilizie di base:** edifici con preminenza dei caratteri "in schiera"

### Informazioni sull'Edificio 29498

- **Uso prevalente:** residenziale
- **Usi presenti:** residenziale permanente
- **Numero alloggi:** 1

#### Edifici di impianto storico

- **Edifici di matrice rurale:** fienili, stalle, manufatti di rimessaggio, ecc.

### Informazioni sull'Edificio 30292

- **Uso prevalente:** accessorio
- **Usi presenti:** accessorio

#### Manufatti e altri edifici

- **Accessori:** garage

### Informazioni sull'Edificio 35727

- **Uso prevalente:** accessorio
- **Usi presenti:** accessorio

#### Manufatti e altri edifici

- **Accessori:** garage

### Informazioni sull'Edificio 35728

- **Uso prevalente:** accessorio
- **Usi presenti:** accessorio

#### Edifici di impianto storico

- **Edifici di matrice rurale:** fienili, stalle, manufatti di rimessaggio, ecc.

### Informazioni sull'Edificio 37060

- **Uso prevalente:** accessorio
- **Usi presenti:** accessorio

#### Edifici di impianto storico

- **Edifici di matrice rurale:** fienili, stalle, manufatti di rimessaggio, ecc.

### Informazioni sull'Edificio 38994

- **Uso prevalente:** accessorio
- **Usi presenti:** accessorio

#### Edifici di impianto storico

- **Edifici di matrice rurale:** fienili, stalle, manufatti di rimessaggio, ecc.

### Informazioni sull'Edificio 39400

- **Uso prevalente:** accessorio
- **Usi presenti:** accessorio

#### Edifici di impianto storico

- **Edifici di matrice rurale:** fienili, stalle, manufatti di rimessaggio, ecc.

### Informazioni sull'Edificio 41240

- **Uso prevalente:** accessorio
- **Usi presenti:** accessorio

#### Edifici di impianto storico

- **Edifici di matrice rurale:** fienili, stalle, manufatti di rimessaggio, ecc.

### Informazioni sull'Edificio 44341

- **Uso prevalente:** accessorio
- **Usi presenti:** accessorio

#### Manufatti e altri edifici

- **Accessori:** altro

---

**Informazioni sull'Edificato Minore 4149**

Tipo  
**tettoia**

---

**Informazioni sull'Edificato Minore 4280**

Tipo  
**tettoia**

# Rilievi fotografici



FOTO n° 43654 (edificio 4763)



FOTO n° 42553 (edificio 6346)



FOTO n° 43668 (edificio 6346)



FOTO n° 43681 (edificio 6979)



FOTO n° 43684 (edificio 6979)



FOTO n° 43667 (edificio 6980)



FOTO n° 42551 (edificio 9604)



FOTO n° 43635 (edificio 9604)



FOTO n° 42548 (edificio 9882)



FOTO n° 43639 (edificio 9882)



FOTO n° 43671 (edificio 9882)



FOTO n° 43674 (edificio 9882)



FOTO n° 42539 (edificio 11808)



FOTO n° 42540 (edificio 11808)



FOTO n° 42541 (edificio 11808)



FOTO n° 42542 (edificio 11808)



FOTO n° 42543 (edificio 11808)



FOTO n° 43661 (edificio 11808)



FOTO n° 43662 (edificio 11808)



FOTO n° 43656 (edificio 12152)



FOTO n° 42538 (edificio 12523)



FOTO n° 43687 (edificio 12523)



FOTO n° 43688 (edificio 12523)



FOTO n° 43689 (edificio 12523)



FOTO n° 43686 (edificio 12524)



FOTO n° 42544 (edificio 14788)



FOTO n° 42550 (edificio 14788)



FOTO n° 43634 (edificio 14788)



FOTO n° 43651 (edificio 14788)



FOTO n° 43663 (edificio 14788)





FOTO n° 43664 (edificio 14788)



FOTO n° 43655 (edificio 16931)



FOTO n° 43659 (edificio 16931)



FOTO n° 43657 (edificio 17509)



FOTO n° 43658 (edificio 17509)



FOTO n° 43660 (edificio 17509)



FOTO n° 42549 (edificio 18174)



FOTO n° 42552 (edificio 18538)



FOTO n° 43669 (edificio 18538)



FOTO n° 43676 (edificio 18538)



FOTO n° 43672 (edificio 18539)



FOTO n° 43673 (edificio 18539)



FOTO n° 43645 (edificio 23570)



FOTO n° 43649 (edificio 23570)



FOTO n° 43650 (edificio 23570)



FOTO n° 43675 (edificio 23743)



FOTO n° 43665 (edificio 23744)



FOTO n° 43666 (edificio 23744)



FOTO n° 43682 (edificio 23744)



FOTO n° 43683 (edificio 23744)



FOTO n° 43637 (edificio 25012)



FOTO n° 43638 (edificio 25012)



FOTO n° 43648 (edificio 25012)



FOTO n° 43670 (edificio 25012)



FOTO n° 43678 (edificio 29498)



FOTO n° 43679 (edificio 29498)



FOTO n° 43680 (edificio 29498)



FOTO n° 43685 (edificio 29498)



FOTO n° 42545 (edificio 30292)



FOTO n° 42546 (edificio 30292)



FOTO n° 42547 (edificio 35727)



FOTO n° 43641 (edificio 35728)



FOTO n° 43643 (edificio 37060)



FOTO n° 43646 (edificio 38994)



FOTO n° 43652 (edificio 39400)



FOTO n° 43640 (edificio 41240)



FOTO n° 43653 (edificio 41240)



FOTO n° 43677 (edificato minore 4149)



FOTO n° 44683 (edificato minore 4280)



Edificati Minori associati alla Scheda:

ID 4281 | ID 4282 | ID 4283 | ID 4284





---

## Informazioni sulla Scheda

---

### Informazioni sulla Scheda

- **Data rilevazione** 23/10/2019
- **Non rilevabile:** non rilevabile
- **Località** SORBANO DEL VESCOVO
- **Denominazione** Sorbano del Vescovo\_Via Sorbano del Vescovo\_1\_emnr

---

## Informazioni sull'Edificato Minore 4281

---

## Informazioni sull'Edificato Minore 4282

---

## Informazioni sull'Edificato Minore 4283

---

## Informazioni sull'Edificato Minore 4284







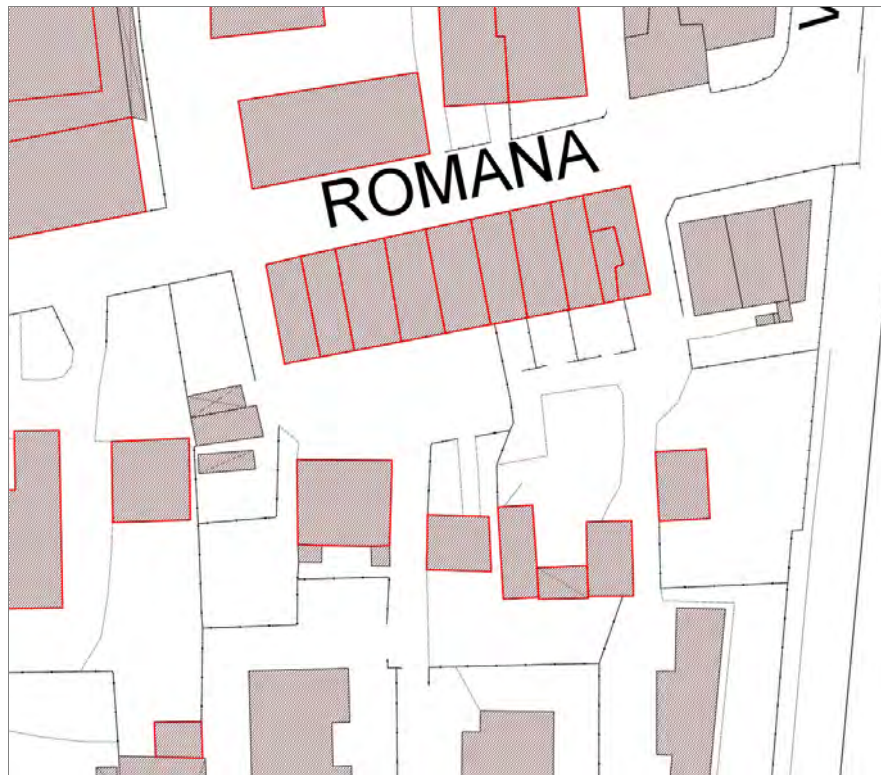

## Informazioni sulla Scheda

### Informazioni sulla Scheda

- **Data rilevazione** 23/10/2019
- **Località** ARANCIO
- **Denominazione** Arancio\_Via Romana V\_1

## Informazioni sull'Edificio 3558

- **Usi prevalente:** residenziale
- **Usi presenti:** residenziale permanente
- **Numero alloggi:** 1

### Edifici di impianto storico

- **Edifici con tipologie edilizie di base:** edifici con preminenza dei caratteri "in schiera"

## Informazioni sull'Edificio 3630

- **Usi prevalente:** accessorio
- **Usi presenti:** accessorio

### Manufatti e altri edifici

- **Accessori:** garage

## Informazioni sull'Edificio 4201

- **Usi prevalente:** residenziale
- **Usi presenti:** residenziale permanente
- **Numero alloggi:** 1

### Edifici di impianto storico

- **Edifici con tipologie edilizie di base:** edifici con preminenza dei caratteri "in schiera"

## Informazioni sull'Edificio 6604

- **Usi prevalente:** accessorio
- **Usi presenti:** accessorio

### Edifici di impianto storico

- **Edifici di matrice rurale:** fienili, stalle, manufatti di rimessaggio, ecc.

## Informazioni sull'Edificio 13038

- **Usi prevalente:** non in uso
- **Usi presenti:** lavori in corso

### Edifici di impianto storico

- **Edifici di matrice rurale:** fienili, stalle, manufatti di rimessaggio, ecc.

## Informazioni sull'Edificio 17119

- **Usi prevalente:** residenziale
- **Usi presenti:** residenziale permanente
- **Numero alloggi:** 1

### Edifici di impianto storico

- **Edifici con tipologie edilizie di base:** edifici con preminenza dei caratteri "in schiera"

## Informazioni sull'Edificio 22091

- **Uso prevalente:** residenziale
- **Usi presenti:** residenziale permanente
- **Numero alloggi:** 1

#### Edifici di impianto storico

- **Edifici con tipologie edilizie di base:** edifici con preminenza dei caratteri "in schiera"

### Informazioni sull'Edificio 23702

- **Uso prevalente:** residenziale
- **Usi presenti:** residenziale permanente
- **Numero alloggi:** 1

#### Edifici di impianto storico

- **Edifici con tipologie edilizie di base:** edifici con preminenza dei caratteri "in schiera"

### Informazioni sull'Edificio 25474

- **Uso prevalente:** residenziale
- **Usi presenti:** residenziale permanente
- **Numero alloggi:** 1

#### Edifici di impianto storico

- **Edifici con tipologie edilizie di base:** edifici con preminenza dei caratteri "in schiera"

### Informazioni sull'Edificio 27641

- **Uso prevalente:** direzionale
- **Usi presenti:** direzionale

#### Edifici di impianto storico

- **Edifici con tipologie edilizie di base:** edifici con preminenza dei caratteri "in linea"

### Informazioni sull'Edificio 34215

- **Uso prevalente:** turistico-ricettivo
- **Usi presenti:** residenza turistico alberghiera

#### Edifici di impianto storico

- **Edifici con tipologie edilizie di base:** edifici con preminenza dei caratteri "in schiera"

### Informazioni sull'Edificio 34510

- **Uso prevalente:** residenziale
- **Usi presenti:** residenziale permanente
- **Numero alloggi:** 1

#### Edifici di impianto storico

- **Edifici con tipologie edilizie di base:** edifici con preminenza dei caratteri "in schiera"

### Informazioni sull'Edificio 35121

- **Uso prevalente:** residenziale
- **Usi presenti:** residenziale permanente
- **Numero alloggi:** 1

#### Edifici di impianto storico

- **Edifici con tipologie edilizie di base:** edifici con preminenza dei caratteri "in schiera"

### Informazioni sull'Edificio 39567

- **Uso prevalente:** residenziale
- **Usi presenti:** residenziale permanente
- **Numero alloggi:** 1

#### Edifici di impianto storico

- **Edifici di matrice rurale:** fienili, stalle, manufatti di rimesaggio, ecc.

### Informazioni sull'Edificio 40129

- **Uso prevalente:** accessorio
- **Usi presenti:** accessorio

#### Manufatti e altri edifici

- **Accessori:** ripostigli, rimesaggi, box

### Informazioni sull'Edificio 41311

- **Uso prevalente:** residenziale
- **Usi presenti:** artigianato di servizio o artistico; residenziale permanente
- **Numero alloggi:** 1

#### Edifici di impianto storico

- **Edifici con tipologie edilizie di base:** edifici con preminenza dei caratteri "in schiera"

### Informazioni sull'Edificato Minore 4289

Tipo  
tettoia



FOTO n° 42657 (edificio 3558)



FOTO n° 42682 (edificio 3558)

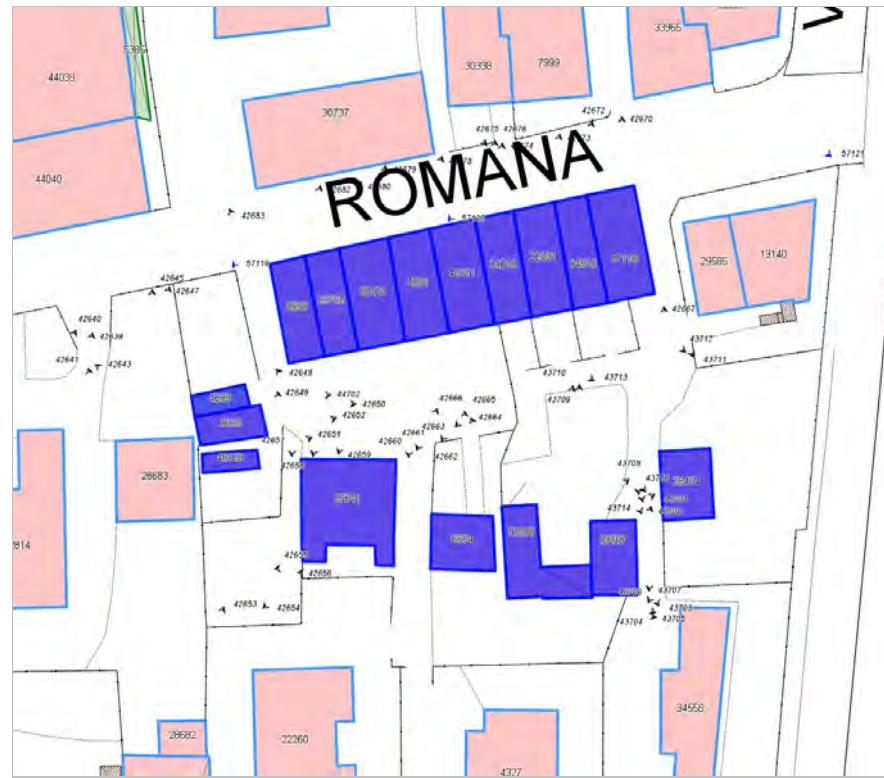

FOTO n° 42683 (edificio 3558)



FOTO n° 42650 (edificio 3630)



FOTO n° 42660 (edificio 4201)



FOTO n° 42678 (edificio 4201)



FOTO n° 42655 (edificio 6604)



FOTO n° 42665 (edificio 6604)



FOTO n° 42656 (edificio 13038)



FOTO n° 42664 (edificio 13038)



FOTO n° 43705 (edificio 13038)



FOTO n° 43708 (edificio 13038)



FOTO n° 43709 (edificio 13038)



FOTO n° 43710 (edificio 13038)



FOTO n° 42670 (edificio 17119)





FOTO n° 43711 (edificio 17119)



FOTO n° 43712 (edificio 17119)



FOTO n° 43716 (edificio 17119)



FOTO n° 42663 (edificio 22091)



FOTO n° 42673 (edificio 22091)



FOTO n° 43714 (edificio 22091)



FOTO n° 42658 (edificio 23702)



FOTO n° 42680 (edificio 23702)



FOTO n° 42667 (edificio 25474)



FOTO n° 43706 (edificio 25474)



FOTO n° 43707 (edificio 25474)



FOTO n° 42648 (edificio 27641)



FOTO n° 42649 (edificio 27641)



FOTO n° 42654 (edificio 27641)



FOTO n° 42666 (edificio 27641)



FOTO n° 42662 (edificio 34215)



FOTO n° 42674 (edificio 34215)



FOTO n° 42676 (edificio 34215)



FOTO n° 43713 (edificio 34215)



FOTO n° 43717 (edificio 34215)



FOTO n° 42672 (edificio 34510)



FOTO n° 43715 (edificio 34510)



FOTO n° 42659 (edificio 35121)



FOTO n° 42679 (edificio 35121)



FOTO n° 43701 (edificio 39567)



FOTO n° 43702 (edificio 39567)



FOTO n° 43703 (edificio 39567)



FOTO n° 43704 (edificio 39567)



FOTO n° 42651 (edificio 40129)



FOTO n° 42661 (edificio 41311)





FOTO n° 42675 (edificio 41311)



FOTO n° 44702 (edificio minore 4289)







## Informazioni sulla Scheda

### Informazioni sulla Scheda

- **Data rilevazione** 23/10/2019
- **Località** SAN MARCO
- **Denominazione** S.Marco\_Via Giuseppe Giovannetti

## Informazioni sull'Edificio 117

- **Uso prevalente:** accessorio
- **Usi presenti:** accessorio

### Manufatti e altri edifici

- **Accessori:** ripostigli, rimessaggi, box

## Informazioni sull'Edificio 5487

- **Uso prevalente:** accessorio
- **Usi presenti:** accessorio

### Manufatti e altri edifici

- **Accessori:** ripostigli, rimessaggi, box

## Informazioni sull'Edificio 9848

- **Uso prevalente:** residenziale
- **Usi presenti:** residenziale permanente
- **Numero alloggi:** 1

### Edifici di impianto storico

- **Edifici con tipologie edilizie di base:** edifici con preminenza dei caratteri "in schiera"

## Informazioni sull'Edificio 13820

- **Uso prevalente:** residenziale
- **Usi presenti:** residenziale permanente
- **Numero alloggi:** 2

### Edifici di impianto storico

- **Edifici con tipologie edilizie di base:** edifici con preminenza dei caratteri "in schiera"

## Informazioni sull'Edificio 16199

- **Uso prevalente:** residenziale
- **Usi presenti:** residenziale permanente
- **Numero alloggi:** 1

### Edifici di impianto storico

- **Edifici con tipologie edilizie di base:** edifici con preminenza dei caratteri "in schiera"

## Informazioni sull'Edificio 23607

- **Uso prevalente:** residenziale
- **Usi presenti:** residenziale permanente
- **Numero alloggi:** 2

### Edifici di impianto storico

- **Edifici con tipologie edilizie di base:** edifici con preminenza dei caratteri "in schiera"

## Informazioni sull'Edificio 30077

- **Uso prevalente:** non rilevabile

#### Manufatti e altri edifici

- **Accessori:** ripostigli, rimessaggi, box

### Informazioni sull'Edificio 31280

- **Uso prevalente:** residenziale
- **Usi presenti:** residenziale permanente
- **Numero alloggi:** 1

#### Edifici di impianto storico

- **Edifici con tipologie edilizie di base:** edifici con preminenza dei caratteri "in schiera"

### Informazioni sull'Edificio 32102

- **Uso prevalente:** residenziale
- **Usi presenti:** somministrazione alimenti e bevande; residenziale permanente
- **Numero alloggi:** 1

#### Edifici di impianto storico

- **Edifici con tipologie edilizie di base:** edilizia con tipologia incerta ottenuta per trasformazioni di edifici più antichi

### Informazioni sull'Edificio 34057

- **Uso prevalente:** residenziale
- **Usi presenti:** lavori in corso

#### Edifici di impianto storico

- **Edifici con tipologie edilizie di base:** edifici con preminenza dei caratteri "in schiera"

### Informazioni sull'Edificio 36402

- **Uso prevalente:** industriale e artigianale
- **Usi presenti:** artigianato di servizio o artistico

#### Manufatti e altri edifici

- **Edifici con caratteri difformi all'edificato tradizionale e/o preesistente:** a carattere non specialistico (di base)

### Informazioni sull'Edificio 36511

- **Uso prevalente:** residenziale
- **Usi presenti:** accessorio; residenziale permanente

#### Manufatti e altri edifici

- **Edifici di saturazione:** a carattere non specialistico (di base)

### Informazioni sull'Edificio 43979

- **Uso prevalente:** accessorio
- **Usi presenti:** accessorio

#### Edifici di impianto storico

- **Edifici di matrice rurale:** fienili, stalle, manufatti di rimessaggio, ecc.

### Informazioni sull'Edificato Minore 3959

Tipo  
tettoia



FOTO n° 41590 (edificio 117)



FOTO n° 41587 (edificio 5487)



FOTO n° 41578 (edificio 9848)



FOTO n° 41579 (edificio 9848)



FOTO n° 41580 (edificio 13820)



FOTO n° 41583 (edificio 13820)



FOTO n° 41584 (edificio 13820)



FOTO n° 41576 (edificio 16199)



FOTO n° 41574 (edificio 23607)



FOTO n° 41577 (edificio 23607)



FOTO n° 41586 (edificio 23607)



FOTO n° 41581 (edificio 31280)



FOTO n° 41582 (edificio 31280)



FOTO n° 41588 (edificio 32102)



FOTO n° 41593 (edificio 32102)





FOTO n° 41598 (edificio 32102)



FOTO n° 41602 (edificio 32102)



FOTO n° 41573 (edificio 34057)



FOTO n° 41571 (edificio 36402)



FOTO n° 41589 (edificio 36511)



FOTO n° 41591 (edificio 36511)



FOTO n° 41599 (edificio 36511)



FOTO n° 41585 (edificio 43979)



FOTO n° 41575 (edificato minore 3959)



**Edificati Minori associati alla Scheda:**  
ID 4292 | ID 4293 | ID 4294 | ID 4295 | ID 4296





---

## Informazioni sulla Scheda

---

### Informazioni sulla Scheda

- Data rilevazione 23/10/2019
- Località SAN MARCO
- Denominazione S.Marco\_Via Giuseppe Giovannetti\_emnr

---

## Informazioni sull'Edificato Minore 4292

---

## Informazioni sull'Edificato Minore 4293

---

## Informazioni sull'Edificato Minore 4294

---

## Informazioni sull'Edificato Minore 4295

---

## Informazioni sull'Edificato Minore 4296

# Report Scheda Edifici agglomerato storico S.Pietro a Vico\_Via dell'Acqua Calda\_2 N°292

## Edifici associati alla Scheda:

ID 935 ID 2159 ID 2219 ID 3584 ID 4257 ID 4906 ID 5521 ID 6508 ID 6642 ID 8020 ID 8689 ID 8984 ID 9413 ID 10965 ID 11169 ID 11802 ID 11905 ID 11906 ID 12787 ID 12827 ID 12924 ID 12925 ID 13670 ID 14170 ID 14287 ID 14815 ID 14984 ID 15753 ID 16605 ID 17929 ID 18479 ID 19184 ID 19185 ID 19186 ID 20105 ID 20359 ID 21808 ID 23077 ID 24682 ID 24823 ID 25375 ID 25885 ID 26265 ID 26841 ID 28158 ID 29624 ID 29704 ID 30433 ID 31116 ID 31227 ID 31228 ID 31800 ID 32638 ID 33258 ID 33845 ID 34726 ID 35146 ID 35243 ID 35396 ID 35464 ID 35465 ID 35784 ID 35785 ID 35786 ID 35787 ID 37480 ID 38092 ID 38288 ID 38736 ID 38870 ID 39173 ID 41313 ID 41334 ID 42812 ID 42814 ID 44394

## Edificati Minori associati alla Scheda:

ID 3635 ID 3637 ID 3728 ID 3730 ID 4179 ID 4180 ID 4181 ID 4182 ID 4183 ID 4184





## Informazioni sulla Scheda

### Informazioni sulla Scheda

- **Data rilevazione** 24/10/2019
- **Località** SAN PIETRO A VICO
- **Denominazione** S.Pietro a Vico\_Via dell'Acqua Calda\_2

## Informazioni sull'Edificio 935

- **Usi prevalente:** residenziale
- **Usi presenti:** residenziale permanente
- **Numero alloggi:** 2

### Edifici di impianto storico

- **Edifici con tipologie edilizie di base:** edifici con preminenza dei caratteri "in schiera"

## Informazioni sull'Edificio 2159

- **Usi prevalente:** residenziale
- **Usi presenti:** residenziale permanente
- **Numero alloggi:** 1

### Edifici di impianto storico

- **Edifici con tipologie edilizie di base:** edifici con preminenza dei caratteri "in schiera"

## Informazioni sull'Edificio 2219

- **Usi prevalente:** residenziale
- **Usi presenti:** residenziale permanente
- **Numero alloggi:** 1

### Edifici di impianto storico

- **Edifici con tipologie edilizie di base:** edifici con preminenza dei caratteri "in schiera"

## Informazioni sull'Edificio 3584

- **Usi prevalente:** residenziale
- **Usi presenti:** residenziale permanente
- **Numero alloggi:** 1

### Edifici di impianto storico

- **Edifici con tipologie edilizie di base:** edifici con preminenza dei caratteri "in schiera"

## Informazioni sull'Edificio 4257

- **Usi prevalente:** accessorio
- **Usi presenti:** accessorio

### Edifici di impianto storico

- **Edifici con tipologie edilizie di base:** edilizia con tipologia incerta ottenuta per trasformazioni di edifici più antichi

## Informazioni sull'Edificio 4906

- **Usi prevalente:** accessorio
- **Usi presenti:** accessorio

### Edifici di impianto storico

- **Edifici di matrice rurale:** fienili, stalle, manufatti di rimessaggio, ecc.

## Informazioni sull'Edificio 5521

- **Uso prevalente:** residenziale
- **Usi presenti:** residenziale permanente
- **Numero alloggi:** 1

### Edifici di impianto storico

- **Edifici con tipologie edilizie di base:** edilizia con tipologia incerta ottenuta per trasformazioni di edifici più antichi

## Informazioni sull'Edificio 6508

- **Uso prevalente:** accessorio
- **Usi presenti:** accessorio

### Edifici di impianto storico

- **Edifici di matrice rurale:** fienili, stalle, manufatti di rimessaggio, ecc.

## Informazioni sull'Edificio 6642

- **Uso prevalente:** residenziale
- **Usi presenti:** residenziale permanente
- **Numero alloggi:** 1

### Edifici di impianto storico

- **Edifici con tipologie edilizie di base:** edifici con preminenza dei caratteri "in schiera"

## Informazioni sull'Edificio 8020

- **Uso prevalente:** accessorio
- **Usi presenti:** accessorio

### Manufatti e altri edifici

- **Accessori:** ripostigli, rimessaggi, box

## Informazioni sull'Edificio 8689

- **Uso prevalente:** accessorio
- **Usi presenti:** accessorio

### Manufatti e altri edifici

- **Accessori:** ripostigli, rimessaggi, box

## Informazioni sull'Edificio 8984

- **Uso prevalente:** residenziale
- **Usi presenti:** residenziale permanente
- **Numero alloggi:** 1

### Edifici di impianto storico

- **Edifici con tipologie edilizie di base:** edifici con preminenza dei caratteri "in schiera"

## Informazioni sull'Edificio 9413

- **Uso prevalente:** accessorio
- **Usi presenti:** accessorio

### Edifici di impianto storico

- **Edifici di matrice rurale:** fienili, stalle, manufatti di rimessaggio, ecc.

## Informazioni sull'Edificio 10965

- **Uso prevalente:** residenziale
- **Usi presenti:** somministrazione alimenti e bevande; residenziale permanente
- **Numero alloggi:** 2

### Edifici di impianto storico

- **Edifici con tipologie edilizie di base:** edifici con preminenza dei caratteri "in schiera"

## Informazioni sull'Edificio 11169

- **Uso prevalente:** residenziale
- **Usi presenti:** residenziale permanente
- **Numero alloggi:** 1

### Manufatti e altri edifici

- **Edifici con caratteri difformi all'edificato tradizionale e/o preesistente:** a carattere non specialistico (di base)

## Informazioni sull'Edificio 11802

- **Uso prevalente:** residenziale
- **Usi presenti:** residenziale permanente
- **Numero alloggi:** 1

### Edifici di impianto storico

- **Edifici con tipologie edilizie di base:** edifici con preminenza dei caratteri "in linea"

## Informazioni sull'Edificio 11905

- **Uso prevalente:** accessorio
- **Usi presenti:** accessorio

### Manufatti e altri edifici

- **Accessori:** garage

## Informazioni sull'Edificio 11906



- **Uso prevalente:** residenziale
- **Usi presenti:** residenziale permanente
- **Numero alloggi:** 4

#### Edifici di impianto storico

- **Edifici con tipologie edilizie di base:** edifici con preminenza dei caratteri "in schiera"

### Informazioni sull'Edificio 12787

- **Uso prevalente:** accessorio
- **Usi presenti:** accessorio

#### Edifici di impianto storico

- **Edifici di matrice rurale:** fienili, stalle, manufatti di rimessaggio, ecc.

### Informazioni sull'Edificio 12827

- **Uso prevalente:** residenziale
- **Usi presenti:** residenziale permanente
- **Numero alloggi:** 2

#### Edifici di impianto storico

- **Edifici con tipologie edilizie di base:** edifici con preminenza dei caratteri "in schiera"

### Informazioni sull'Edificio 12924

- **Uso prevalente:** accessorio
- **Usi presenti:** accessorio

#### Manufatti e altri edifici

- **Accessori:** ripostigli, rimessaggi, box

### Informazioni sull'Edificio 12925

- **Uso prevalente:** residenziale
- **Usi presenti:** residenziale permanente
- **Numero alloggi:** 1

#### Manufatti e altri edifici

- **Edifici con caratteri difforni all'edificato tradizionale e/o preesistente:** a carattere non specialistico (di base)

### Informazioni sull'Edificio 13670

- **Uso prevalente:** residenziale
- **Usi presenti:** accessorio; residenziale permanente

#### Edifici di impianto storico

- **Edifici con tipologie edilizie di base:** edifici con preminenza dei caratteri "in schiera"

### Informazioni sull'Edificio 14170

- **Uso prevalente:** residenziale
- **Usi presenti:** residenziale permanente
- **Numero alloggi:** 1

#### Edifici di impianto storico

- **Edifici con tipologie edilizie di base:** edifici con preminenza dei caratteri "in schiera"

### Informazioni sull'Edificio 14287

- **Uso prevalente:** residenziale
- **Usi presenti:** residenziale permanente
- **Numero alloggi:** 1

#### Edifici di impianto storico

- **Edifici con tipologie edilizie di base:** edifici con preminenza dei caratteri "in schiera"

### Informazioni sull'Edificio 14815

- **Uso prevalente:** residenziale
- **Usi presenti:** residenziale permanente
- **Numero alloggi:** 1

#### Edifici di impianto storico

- **Edifici con tipologie edilizie di base:** edifici con preminenza dei caratteri "in linea"

### Informazioni sull'Edificio 14984

- **Uso prevalente:** residenziale
- **Usi presenti:** residenziale permanente
- **Numero alloggi:** 1

#### Edifici di impianto storico

- **Edifici con tipologie edilizie di base:** edifici con preminenza dei caratteri "in schiera"

### Informazioni sull'Edificio 15753

- **Uso prevalente:** residenziale
- **Usi presenti:** residenziale permanente
- **Numero alloggi:** 1

#### Edifici di impianto storico

- **Edifici con tipologie edilizie di base:** edifici con preminenza dei caratteri "in schiera"

### Informazioni sull'Edificio 16605

- **Uso prevalente:** accessorio

#### Manufatti e altri edifici

■ **Usi presenti:** accessorio

■ **Accessori:** ripostigli, rimessaggi, box

### Informazioni sull'Edificio 17929

- **Uso prevalente:** residenziale
- **Usi presenti:** residenziale permanente
- **Numero alloggi:** 1

#### Edifici di impianto storico

- **Edifici con tipologie edilizie di base:** edifici con preminenza dei caratteri "in schiera"

### Informazioni sull'Edificio 18479

- **Uso prevalente:** accessorio
- **Usi presenti:** accessorio

#### Edifici di impianto storico

- **Edifici di matrice rurale:** fienili, stalle, manufatti di rimessaggio, ecc.

### Informazioni sull'Edificio 19184

- **Uso prevalente:** accessorio
- **Usi presenti:** accessorio

#### Manufatti e altri edifici

- **Accessori:** ripostigli, rimessaggi, box

### Informazioni sull'Edificio 19185

- **Uso prevalente:** residenziale
- **Usi presenti:** residenziale permanente
- **Numero alloggi:** 1

#### Edifici di impianto storico

- **Edifici con tipologie edilizie di base:** edilizia con tipologia incerta ottenuta per trasformazioni di edifici più antichi

### Informazioni sull'Edificio 19186

- **Uso prevalente:** residenziale
- **Usi presenti:** residenziale permanente
- **Numero alloggi:** 1

#### Manufatti e altri edifici

- **Edifici con caratteri difformi all'edificato tradizionale e/o preesistente:** a carattere non specialistico (di base)

### Informazioni sull'Edificio 20105

- **Uso prevalente:** residenziale
- **Usi presenti:** residenziale permanente
- **Numero alloggi:** 1

#### Edifici di impianto storico

- **Edifici con tipologie edilizie di base:** edifici con preminenza dei caratteri "in schiera"

### Informazioni sull'Edificio 20359

- **Uso prevalente:** residenziale
- **Usi presenti:** non in uso

#### Edifici di impianto storico

- **Edifici con tipologie edilizie di base:** edifici con preminenza dei caratteri "in schiera"

### Informazioni sull'Edificio 21808

- **Uso prevalente:** accessorio
- **Usi presenti:** accessorio

#### Edifici di impianto storico

- **Edifici di matrice rurale:** fienili, stalle, manufatti di rimessaggio, ecc.

### Informazioni sull'Edificio 23077

- **Uso prevalente:** residenziale
- **Usi presenti:** residenziale permanente
- **Numero alloggi:** 1

#### Edifici di impianto storico

- **Edifici con tipologie edilizie di base:** edifici con preminenza dei caratteri "in linea"

### Informazioni sull'Edificio 24682

- **Uso prevalente:** accessorio
- **Usi presenti:** accessorio

#### Manufatti e altri edifici

- **Accessori:** garage

### Informazioni sull'Edificio 24823

- **Uso prevalente:** accessorio
- **Usi presenti:** accessorio

#### Edifici di impianto storico

- **Edifici di matrice rurale:** fienili, stalle, manufatti di rimessaggio, ecc.

### Informazioni sull'Edificio 25375

- **Uso prevalente:** residenziale
- **Usi presenti:** residenziale permanente
- **Numero alloggi:** 1

#### Edifici di impianto storico

- **Edifici con tipologie edilizie di base:** edifici con preminenza dei caratteri "in schiera"

### Informazioni sull'Edificio 25885

- **Uso prevalente:** residenziale
- **Usi presenti:** somministrazione alimenti e bevande; residenziale permanente
- **Numero alloggi:** 1

#### Edifici di impianto storico

- **Edifici con tipologie edilizie di base:** edifici con preminenza dei caratteri "in schiera"

### Informazioni sull'Edificio 26265

- **Uso prevalente:** commerciale
- **Usi presenti:** non in uso

#### Edifici di impianto storico

- **Edifici con tipologie edilizie di base:** edifici con preminenza dei caratteri "in schiera"

### Informazioni sull'Edificio 26841

- **Uso prevalente:** residenziale
- **Usi presenti:** residenziale permanente
- **Numero alloggi:** 1

#### Edifici di impianto storico

- **Edifici con tipologie edilizie di base:** edifici con preminenza dei caratteri "in schiera"

### Informazioni sull'Edificio 28158

- **Uso prevalente:** residenziale
- **Usi presenti:** residenziale permanente
- **Numero alloggi:** 1

#### Edifici di impianto storico

- **Edifici con tipologie edilizie di base:** edifici con preminenza dei caratteri "in schiera"

### Informazioni sull'Edificio 29624

- **Uso prevalente:** accessorio
- **Usi presenti:** accessorio

#### Edifici di impianto storico

- **Edifici di matrice rurale:** fienili, stalle, manufatti di rimessaggio, ecc.

### Informazioni sull'Edificio 29704

- **Uso prevalente:** accessorio
- **Usi presenti:** accessorio

#### Edifici di impianto storico

- **Edifici di matrice rurale:** fienili, stalle, manufatti di rimessaggio, ecc.

### Informazioni sull'Edificio 30433

- **Uso prevalente:** accessorio
- **Usi presenti:** accessorio

#### Edifici di impianto storico

- **Edifici di matrice rurale:** fienili, stalle, manufatti di rimessaggio, ecc.

### Informazioni sull'Edificio 31116

- **Uso prevalente:** residenziale
- **Usi presenti:** residenziale permanente
- **Numero alloggi:** 1

#### Manufatti e altri edifici

- **Edifici con caratteri conformi all'edificato tradizionale e/o preesistente:** a carattere non specialistico (di base)

### Informazioni sull'Edificio 31227

- **Uso prevalente:** accessorio
- **Usi presenti:** accessorio

#### Edifici di impianto storico

- **Edifici di matrice rurale:** fienili, stalle, manufatti di rimessaggio, ecc.

### Informazioni sull'Edificio 31228

- **Uso prevalente:** residenziale
- **Usi presenti:** residenziale permanente
- **Numero alloggi:** 2

#### Manufatti e altri edifici

- **Edifici con caratteri conformi all'edificato tradizionale e/o preesistente:** a carattere non specialistico (di base)

**Informazioni sull'Edificio 31800**

- **Uso prevalente:** accessorio
- **Usi presenti:** accessorio

**Edifici di impianto storico**

- **Edifici di matrice rurale:** fienili, stalle, manufatti di rimessaggio, ecc.

**Informazioni sull'Edificio 32638**

- **Uso prevalente:** residenziale
- **Usi presenti:** residenziale permanente
- **Numero alloggi:** 1

**Edifici di impianto storico**

- **Edifici con tipologie edilizie di base:** edifici con preminenza dei caratteri "in schiera"

**Informazioni sull'Edificio 33258**

- **Uso prevalente:** accessorio
- **Usi presenti:** accessorio

**Edifici di impianto storico**

- **Edifici di matrice rurale:** fienili, stalle, manufatti di rimessaggio, ecc.

**Informazioni sull'Edificio 33845**

- **Uso prevalente:** accessorio
- **Usi presenti:** accessorio

**Manufatti e altri edifici**

- **Accessori:** ripostigli, rimessaggi, box

**Informazioni sull'Edificio 34726**

- **Uso prevalente:** accessorio
- **Usi presenti:** accessorio

**Manufatti e altri edifici**

- **Accessori:** ripostigli, rimessaggi, box

**Informazioni sull'Edificio 35146**

- **Uso prevalente:** misto
- **Usi presenti:** somministrazione alimenti e bevande; residenziale permanente

**Edifici di impianto storico**

- **Edifici con tipologie edilizie di base:** edifici con preminenza dei caratteri "in schiera"

**Informazioni sull'Edificio 35243**

- **Uso prevalente:** residenziale
- **Usi presenti:** residenziale permanente
- **Numero alloggi:** 1

**Edifici di impianto storico**

- **Edifici con tipologie edilizie di base:** edifici con preminenza dei caratteri "in schiera"

**Informazioni sull'Edificio 35396**

- **Uso prevalente:** misto
- **Usi presenti:** somministrazione alimenti e bevande; residenziale permanente
- **Numero alloggi:** 1

**Edifici di impianto storico**

- **Edifici con tipologie edilizie di base:** edifici con preminenza dei caratteri "in linea"

**Informazioni sull'Edificio 35464**

- **Uso prevalente:** accessorio
- **Usi presenti:** accessorio

**Manufatti e altri edifici**

- **Accessori:** ripostigli, rimessaggi, box

**Informazioni sull'Edificio 35465**

- **Uso prevalente:** accessorio
- **Usi presenti:** accessorio

**Manufatti e altri edifici**

- **Accessori:** garage

**Informazioni sull'Edificio 35784**

- **Uso prevalente:** accessorio
- **Usi presenti:** accessorio

**Manufatti e altri edifici**

- **Accessori:** ripostigli, rimessaggi, box

**Informazioni sull'Edificio 35785**

- **Uso prevalente:** accessorio
- **Usi presenti:** accessorio

- Manufatti e altri edifici**
- **Accessori:** ripostigli, rimessaggi, box

### Informazioni sull'Edificio 35786

- **Uso prevalente:** residenziale
- **Usi presenti:** residenziale permanente
- **Numero alloggi:** 4

- Edifici di impianto storico**
- **Edifici con tipologie edilizie di base:** edilizia con tipologia incerta ottenuta per trasformazioni di edifici più antichi

### Informazioni sull'Edificio 35787

- **Uso prevalente:** accessorio
- **Usi presenti:** accessorio

- Manufatti e altri edifici**
- **Accessori:** garage

### Informazioni sull'Edificio 37480

- **Uso prevalente:** accessorio
- **Usi presenti:** accessorio

- Edifici di impianto storico**
- **Edifici di matrice rurale:** fienili, stalle, manufatti di rimessaggio, ecc.

### Informazioni sull'Edificio 38092

- **Uso prevalente:** residenziale
- **Usi presenti:** residenziale permanente
- **Numero alloggi:** 1

- Edifici di impianto storico**
- **Edifici con tipologie edilizie di base:** edifici con preminenza dei caratteri "in schiera"

### Informazioni sull'Edificio 38288

- **Uso prevalente:** residenziale
- **Usi presenti:** residenziale permanente
- **Numero alloggi:** 1

- Edifici di impianto storico**
- **Edifici con tipologie edilizie di base:** edifici con preminenza dei caratteri "in schiera"

### Informazioni sull'Edificio 38736

- **Uso prevalente:** residenziale
- **Usi presenti:** residenziale permanente
- **Numero alloggi:** 1

- Edifici di impianto storico**
- **Edifici con tipologie edilizie di base:** edifici con preminenza dei caratteri "in schiera"

### Informazioni sull'Edificio 38870

- **Uso prevalente:** non rilevabile
- **Usi presenti:** non rilevabile

- Manufatti e altri edifici**
- **Accessori:** ripostigli, rimessaggi, box

### Informazioni sull'Edificio 39173

- **Uso prevalente:** misto
- **Usi presenti:** somministrazione alimenti e bevande; residenziale permanente

- Edifici di impianto storico**
- **Edifici con tipologie edilizie di base:** edifici con preminenza dei caratteri "in schiera"

### Informazioni sull'Edificio 41313

- **Uso prevalente:** accessorio
- **Usi presenti:** accessorio; residenziale permanente

- Edifici di impianto storico**
- **Edifici con tipologie edilizie di base:** edifici con preminenza dei caratteri "in schiera"

### Informazioni sull'Edificio 41334

- **Uso prevalente:** accessorio
- **Usi presenti:** accessorio

- Manufatti e altri edifici**
- **Accessori:** ripostigli, rimessaggi, box

### Informazioni sull'Edificio 42812

- **Uso prevalente:** non rilevabile
- **Usi presenti:** non rilevabile

- Manufatti e altri edifici**
- **Accessori:** ripostigli, rimessaggi, box

### Informazioni sull'Edificio 42814

- **Usò prevalente:** accessorio
- **Usi presenti:** accessorio

#### Manufatti e altri edifici

- **Accessori:** ripostigli, rimessaggi, box

### Informazioni sull'Edificio 44394

- **Usò prevalente:** non rilevabile

#### Edifici di impianto storico

- **Edifici di matrice rurale:** fienili, stalle, manufatti di rimessaggio, ecc.

### Informazioni sull'Edificato Minore 3635

#### Tipo

baracca, manufatto precario

### Informazioni sull'Edificato Minore 3637

#### Tipo

baracca, manufatto precario

### Informazioni sull'Edificato Minore 3728

#### Tipo

tettoia

### Informazioni sull'Edificato Minore 3730

#### Tipo

tettoia

### Informazioni sull'Edificato Minore 4179

#### Tipo

tettoia

### Informazioni sull'Edificato Minore 4180

#### Tipo

tettoia

### Informazioni sull'Edificato Minore 4181

#### Tipo

baracca, manufatto precario

### Informazioni sull'Edificato Minore 4182

#### Tipo

baracca, manufatto precario

### Informazioni sull'Edificato Minore 4183

#### Tipo

tettoia

### Informazioni sull'Edificato Minore 4184

#### Tipo

baracca, manufatto precario





FOTO n° 40675 (edificio 935)



FOTO n° 44052 (edificio 935)



FOTO n° 44053 (edificio 935)



FOTO n° 39992 (edificio 2159)



FOTO n° 44047 (edificio 2159)



FOTO n° 44054 (edificio 2159)



FOTO n° 40614 (edificio 2219)



FOTO n° 44057 (edificio 2219)



FOTO n° 40667 (edificio 3584)



FOTO n° 40671 (edificio 3584)



FOTO n° 44093 (edificio 4257)



FOTO n° 39996 (edificio 4906)



FOTO n° 44041 (edificio 4906)



FOTO n° 40673 (edificio 5521)



FOTO n° 40644 (edificio 6508)



FOTO n° 44091 (edificio 6508)



FOTO n° 44116 (edificio 6508)



FOTO n° 40636 (edificio 6642)



FOTO n° 40656 (edificio 8020)



FOTO n° 40626 (edificio 8689)



FOTO n° 40637 (edificio 8984)



FOTO n° 39998 (edificio 9413)



FOTO n° 40003 (edificio 9413)



FOTO n° 40000 (edificio 10965)



FOTO n° 40001 (edificio 10965)



FOTO n° 40685 (edificio 10965)



FOTO n° 40632 (edificio 11169)



FOTO n° 44082 (edificio 11169)



FOTO n° 44083 (edificio 11169)



FOTO n° 39988 (edificio 11802)



FOTO n° 40664 (edificio 11802)



FOTO n° 39981 (edificio 11905)



FOTO n° 44119 (edificio 11905)



FOTO n° 44129 (edificio 11905)

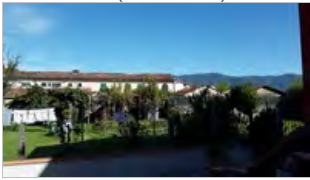

FOTO n° 39978 (edificio 11906)



FOTO n° 44120 (edificio 11906)



FOTO n° 44121 (edificio 11906)



FOTO n° 44122 (edificio 11906)



FOTO n° 44128 (edificio 11906)



FOTO n° 39997 (edificio 12787)



FOTO n° 44051 (edificio 12787)



FOTO n° 40634 (edificio 12827)



FOTO n° 40638 (edificio 12827)



FOTO n° 44084 (edificio 12827)



FOTO n° 44085 (edificio 12827)





FOTO n° 40653 (edificio 12924)



FOTO n° 40649 (edificio 12925)



FOTO n° 40652 (edificio 12925)

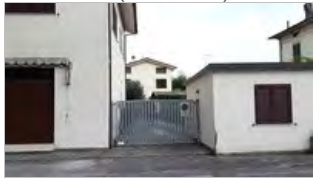

FOTO n° 44123 (edificio 13670)



FOTO n° 39984 (edificio 14170)



FOTO n° 40663 (edificio 14170)



FOTO n° 44118 (edificio 14170)



FOTO n° 44130 (edificio 14170)



FOTO n° 40646 (edificio 14287)



FOTO n° 40647 (edificio 14287)



FOTO n° 40629 (edificio 14815)



FOTO n° 44071 (edificio 14815)



FOTO n° 39994 (edificio 14984)



FOTO n° 40674 (edificio 14984)



FOTO n° 40621 (edificio 15753)



FOTO n° 44067 (edificio 15753)



FOTO n° 40650 (edificio 16605)



FOTO n° 40622 (edificio 17929)



FOTO n° 40628 (edificio 17929)



FOTO n° 44096 (edificio 18479)



FOTO n° 44108 (edificio 18479)



FOTO n° 44109 (edificio 18479)



FOTO n° 44111 (edificio 19184)



FOTO n° 44113 (edificio 19184)



FOTO n° 40640 (edificio 19185)



FOTO n° 44103 (edificio 19185)



FOTO n° 44104 (edificio 19185)



FOTO n° 40641 (edificio 19186)



FOTO n° 44100 (edificio 19186)



FOTO n° 44101 (edificio 19186)





FOTO n° 44114 (edificio 19186)



FOTO n° 40648 (edificio 20105)



FOTO n° 44043 (edificio 20359)



FOTO n° 44044 (edificio 20359)



FOTO n° 40670 (edificio 21808)



FOTO n° 40662 (edificio 23077)



FOTO n° 40665 (edificio 23077)



FOTO n° 44126 (edificio 23077)



FOTO n° 44127 (edificio 23077)



FOTO n° 44107 (edificio 24682)



FOTO n° 44050 (edificio 24823)



FOTO n° 40683 (edificio 25375)



FOTO n° 40684 (edificio 25885)



FOTO n° 40623 (edificio 26265)



FOTO n° 44080 (edificio 26841)



FOTO n° 44092 (edificio 26841)



FOTO n° 44045 (edificio 28158)



FOTO n° 44046 (edificio 28158)

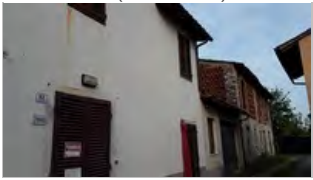

FOTO n° 44042 (edificio 29624)



FOTO n° 44048 (edificio 29624)



FOTO n° 40635 (edificio 29704)



FOTO n° 40643 (edificio 29704)



FOTO n° 44062 (edificio 30433)



FOTO n° 44063 (edificio 30433)



FOTO n° 44076 (edificio 30433)



FOTO n° 40645 (edificio 31116)



FOTO n° 44090 (edificio 31116)



FOTO n° 44112 (edificio 31116)



FOTO n° 44115 (edificio 31116)



FOTO n° 44049 (edificio 31227)



FOTO n° 40630 (edificio 31228)



FOTO n° 40631 (edificio 31228)



FOTO n° 44086 (edificio 31228)



FOTO n° 44087 (edificio 31228)



FOTO n° 44088 (edificio 31228)



FOTO n° 44095 (edificio 31800)



FOTO n° 44110 (edificio 31800)



FOTO n° 40666 (edificio 32638)



FOTO n° 44094 (edificio 33258)



FOTO n° 40627 (edificio 33845)



FOTO n° 44709 (edificio 34726)



FOTO n° 40619 (edificio 35146)



FOTO n° 40620 (edificio 35146)



FOTO n° 44072 (edificio 35146)



FOTO n° 39990 (edificio 35243)





FOTO n° 40669 (edificio 35243)



FOTO n° 40672 (edificio 35243)



FOTO n° 40609 (edificio 35396)



FOTO n° 40617 (edificio 35396)



FOTO n° 40610 (edificio 35396)



FOTO n° 40618 (edificio 35396)



FOTO n° 44099 (edificio 35464)



FOTO n° 44098 (edificio 35465)



FOTO n° 44102 (edificio 35465)



FOTO n° 44066 (edificio 35784)



FOTO n° 44077 (edificio 35784)



FOTO n° 44061 (edificio 35785)



FOTO n° 44065 (edificio 35785)



FOTO n° 40611 (edificio 35786)



FOTO n° 40612 (edificio 35786)



FOTO n° 44058 (edificio 35786)



FOTO n° 44060 (edificio 35787)



FOTO n° 39975 (edificio 37480)



FOTO n° 40639 (edificio 38092)



FOTO n° 44079 (edificio 38092)



FOTO n° 44068 (edificio 38288)



FOTO n° 40658 (edificio 38736)



FOTO n° 40659 (edificio 38736)



FOTO n° 44125 (edificio 38736)



FOTO n° 40633 (edificio 38870)



FOTO n° 40615 (edificio 39173)



FOTO n° 40616 (edificio 39173)



FOTO n° 44064 (edificio 39173)



FOTO n° 44073 (edificio 39173)



FOTO n° 44074 (edificio 39173)



FOTO n° 44075 (edificio 39173)



FOTO n° 44124 (edificio 41313)



FOTO n° 39980 (edificio 41334)



FOTO n° 44117 (edificio 41334)



FOTO n° 44131 (edificio 41334)



FOTO n° 44056 (edificio 42812)



FOTO n° 44081 (edificio 42814)



FOTO n° 39986 (edificato minore 3635)



FOTO n° 44708 (edificato minore 3637)



FOTO n° 40613 (edificato minore 3728)



FOTO n° 40655 (edificato minore 3730)



FOTO n° 44055 (edificato minore 4179)



FOTO n° 44059 (edificato minore 4180)



FOTO n° 44069 (edificato minore 4181)



FOTO n° 44078 (edificato minore 4182)





FOTO n° 44089 (edificato minore 4183)



FOTO n° 44106 (edificato minore 4183)



FOTO n° 44097 (edificato minore 4184)



FOTO n° 44105 (edificato minore 4184)



**Edificati Minori associati alla Scheda:**

ID 4305 | ID 4306 | ID 4307 | ID 4308 | ID 4309 | ID 4312 |





---

## Informazioni sulla Scheda

---

### Informazioni sulla Scheda

- Data rilevazione 24/10/2019
- Non rilevabile: Inaccessibile
- Località SAN PIETRO A VICO
- Denominazione S.Pietro a Vico\_Via dell'Acqua Calda\_2\_emnr

---

## Informazioni sull'Edificato Minore 4305

---

## Informazioni sull'Edificato Minore 4306

---

## Informazioni sull'Edificato Minore 4307

---

## Informazioni sull'Edificato Minore 4308

---

## Informazioni sull'Edificato Minore 4309

---

## Informazioni sull'Edificato Minore 4312

**Edifici associati alla Scheda:**

ID 49 | ID 9698 | ID 10422 | ID 11657

**Edificati Minori associati alla Scheda:**

ID 3461

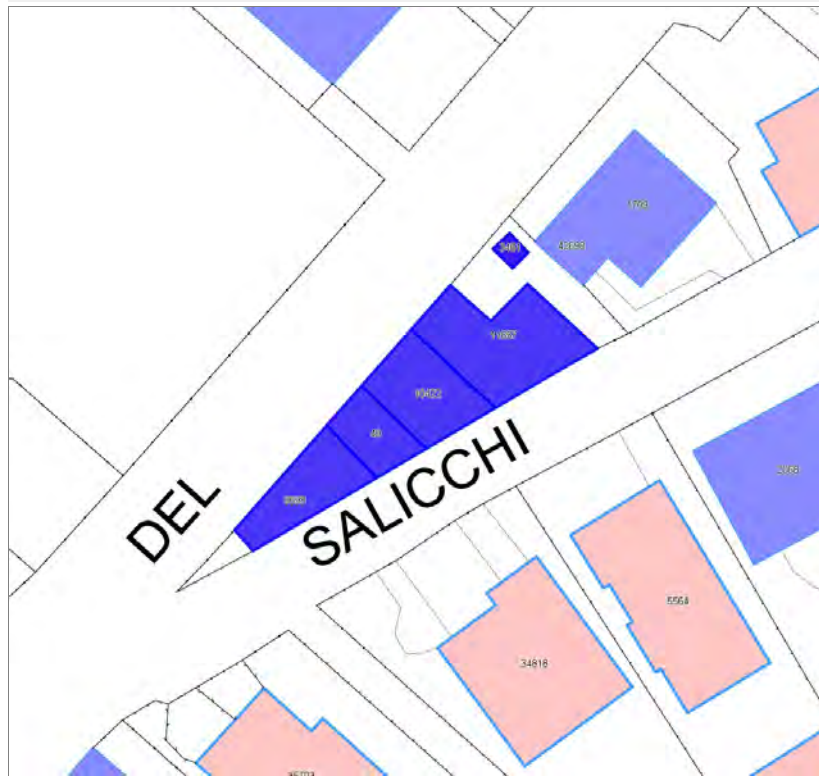

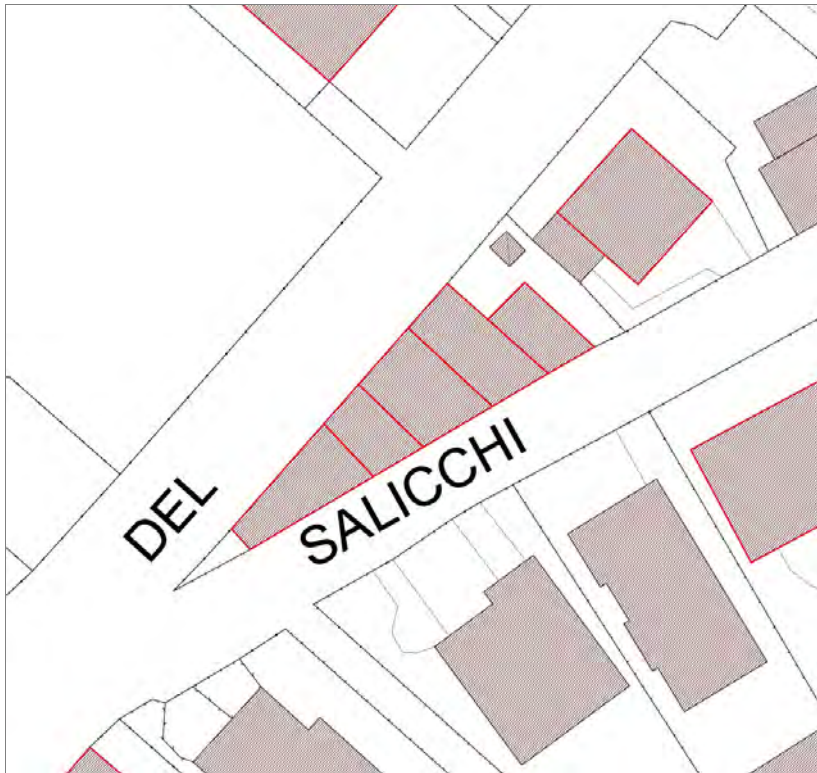

## Informazioni sulla Scheda

### Informazioni sulla Scheda

- **Data rilevazione** 24/10/2019
- **Località** SAN MARCO
- **Denominazione** S.Marco\_Via dei Salicchi\_3

## Informazioni sull'Edificio 49

- **Usò prevalente:** residenziale
- **Usi presenti:** residenziale permanente
- **Numero alloggi:** 2

### Edifici di impianto storico

- **Edifici con tipologie edilizie di base:** edifici con preminenza dei caratteri "in schiera"

## Informazioni sull'Edificio 9698

- **Usò prevalente:** residenziale
- **Usi presenti:** residenziale permanente
- **Numero alloggi:** 2

### Edifici di impianto storico

- **Edifici con tipologie edilizie di base:** edifici con preminenza dei caratteri "in schiera"

## Informazioni sull'Edificio 10422

- **Usò prevalente:** residenziale
- **Usi presenti:** residenziale permanente
- **Numero alloggi:** 1

### Edifici di impianto storico

- **Edifici con tipologie edilizie di base:** edifici con preminenza dei caratteri "in schiera"

## Informazioni sull'Edificio 11657

- **Usò prevalente:** residenziale
- **Usi presenti:** residenziale permanente
- **Numero alloggi:** 1

### Edifici di impianto storico

- **Edifici con tipologie edilizie di base:** edifici con preminenza dei caratteri "in schiera"

## Informazioni sull'Edificato Minore 3461

### Tipo

baracca, manufatto precario





FOTO n° 38157 (edificio 49)



FOTO n° 38979 (edificio 49)



FOTO n° 38151 (edificio 9698)



FOTO n° 38155 (edificio 9698)



FOTO n° 38978 (edificio 9698)



FOTO n° 38971 (edificio 10422)



FOTO n° 38980 (edificio 10422)



FOTO n° 38972 (edificio 11657)



FOTO n° 38973 (edificio 11657)



FOTO n° 38981 (edificio 11657)



FOTO n° 38982 (edificio 11657)



FOTO n° 38983 (edificio 11657)



FOTO n° 38260 (edificato minore 3461)



Edifici associati alla Scheda:

ID 13157 | ID 13698 | ID 18657 | ID 19361 | ID 26818 | ID 26819 | ID 40061





## Informazioni sulla Scheda

### Informazioni sulla Scheda

- **Data rilevazione** 26/10/2019
- **Località** CAPPELLA
- **Denominazione** Cappella\_Via per Camaiore\_1

## Informazioni sull'Edificio 13157

- **Uso prevalente:** di servizio
- **Usi presenti:** somministrazione alimenti e bevande

### Edifici di impianto storico

- **Edifici con tipologie edilizie di base:** edilizia con tipologia incerta ottenuta per trasformazioni di edifici più antichi

## Informazioni sull'Edificio 13698

- **Uso prevalente:** residenziale
- **Usi presenti:** residenziale permanente
- **Numero alloggi:** 1

### Edifici di impianto storico

- **Edifici con tipologie edilizie di base:** edifici con preminenza dei caratteri "in linea"

## Informazioni sull'Edificio 18657

- **Uso prevalente:** residenziale
- **Usi presenti:** residenziale permanente
- **Numero alloggi:** 1

### Edifici di impianto storico

- **Edifici con tipologie edilizie di base:** edifici con preminenza dei caratteri "in linea"

## Informazioni sull'Edificio 19361

- **Uso prevalente:** residenziale
- **Usi presenti:** residenziale permanente
- **Numero alloggi:** 1

### Edifici di impianto storico

- **Edifici con tipologie edilizie di base:** edifici con preminenza dei caratteri "in linea"

## Informazioni sull'Edificio 26818

- **Uso prevalente:** accessorio
- **Usi presenti:** accessorio

### Manufatti e altri edifici

- **Accessori:** ripostigli, rimessaggi, box

## Informazioni sull'Edificio 26819

- **Uso prevalente:** residenziale
- **Usi presenti:** residenziale permanente
- **Numero alloggi:** 2

### Edifici di impianto storico

- **Edifici con tipologie edilizie di base:** edifici con preminenza dei caratteri "in linea"

## Informazioni sull'Edificio 40061

- **Uso prevalente:** residenziale
- **Usi presenti:** residenziale permanente

#### **Edifici di impianto storico**

- **Edifici con tipologie edilizie di base:** edilizia con tipologia incerta ottenuta per trasformazioni di edifici più antichi

## Rilievi fotografici



FOTO n° 44840 (scheda)



FOTO n° 44841 (scheda)



FOTO n° 44824 (edificio 13157)



FOTO n° 44829 (edificio 13157)



FOTO n° 44827 (edificio 13698)



FOTO n° 44832 (edificio 13698)



FOTO n° 44828 (edificio 18657)



FOTO n° 44833 (edificio 18657)



FOTO n° 44826 (edificio 19361)



FOTO n° 44831 (edificio 19361)



FOTO n° 44838 (edificio 26818)



FOTO n° 44834 (edificio 26819)



FOTO n° 44830 (edificio 40061)



FOTO n° 44839 (edificio 40061)









## Informazioni sulla Scheda

### Informazioni sulla Scheda

- **Data rilevazione** 26/10/2019
- **Località** CAPPELLA
- **Denominazione** Cappella\_Via per Camaiore IV

## Informazioni sull'Edificio 16673

- **Uso prevalente:** residenziale
- **Usi presenti:** residenziale permanente

### Edifici di impianto storico

- **Edifici di matrice rurale:** casa padronale

## Informazioni sull'Edificio 29899

- **Uso prevalente:** non rilevabile

## Informazioni sull'Edificio 35313

- **Uso prevalente:** non rilevabile

## Informazioni sull'Edificio 42872

- **Uso prevalente:** non rilevabile
- **Usi presenti:** non rilevabile

### Manufatti e altri edifici

- **Accessori:** ripostigli, rimessaggi, box

## Rilievi fotografici



FOTO n° 44863 (scheda)



FOTO n° 44856 (edificio 16673)



FOTO n° 44857 (edificio 16673)

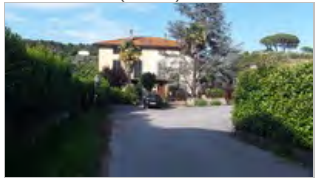

FOTO n° 44861 (edificio 16673)



**Edifici associati alla Scheda:**

ID 7670 | ID 13040 | ID 15519 | ID 16448 | ID 21838 | ID 25110 | ID 28641 | ID 30503 | ID 35204 |

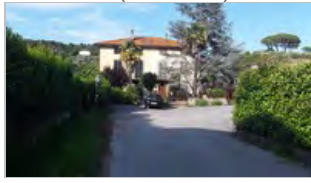
**Edificati Minori associati alla Scheda:**

ID 3646 | ID 3658 | ID 3659 | ID 3662 | ID 4394 |





## Informazioni sulla Scheda

### Informazioni sulla Scheda

- **Data rilevazione** 01/11/2019
- **Località** SAN PIETRO A VICO
- **Denominazione** S.Pietro a Vico\_Via dell'Acquacalda\_1

## Informazioni sull'Edificio 7670

- **Usi presenti:** residenziale permanente
- **Numero alloggi:** 1

### Edifici di impianto storico

- **Edifici con tipologie edilizie di base:** edifici con preminenza dei caratteri "in linea"

## Informazioni sull'Edificio 13040

- **Uso prevalente:** residenziale
- **Usi presenti:** residenziale permanente
- **Numero alloggi:** 4

### Edifici di impianto storico

- **Edifici con tipologie edilizie di base:** edifici con preminenza dei caratteri "in linea"

## Informazioni sull'Edificio 15519

- **Uso prevalente:** accessorio
- **Usi presenti:** accessorio

### Manufatti e altri edifici

- **Accessori:** ripostigli, rimessaggi, box

## Informazioni sull'Edificio 16448

- **Uso prevalente:** accessorio
- **Usi presenti:** accessorio

### Manufatti e altri edifici

- **Accessori:** ripostigli, rimessaggi, box

## Informazioni sull'Edificio 21838

- **Uso prevalente:** residenziale
- **Usi presenti:** residenziale permanente
- **Numero alloggi:** 1

### Edifici di impianto storico

- **Edifici con tipologie edilizie di base:** edifici con preminenza dei caratteri "in schiera"

## Informazioni sull'Edificio 25110

- **Uso prevalente:** accessorio
- **Usi presenti:** accessorio

### Manufatti e altri edifici

- **Accessori:** ripostigli, rimessaggi, box

## Informazioni sull'Edificio 28641

- **Uso prevalente:** residenziale

### Edifici di impianto storico



- **Usi presenti:** residenziale permanente
- **Numero alloggi:** 2

- **Edifici con tipologie edilizie di base:** edifici con preminenza dei caratteri "in schiera"

---

### Informazioni sull'Edificio 30503

- **Usi prevalente:** accessorio
- **Usi presenti:** accessorio

#### Manufatti e altri edifici

- **Accessori:** ripostigli, rimessaggi, box

---

### Informazioni sull'Edificio 35204

- **Usi prevalente:** residenziale
- **Usi presenti:** residenziale permanente
- **Numero alloggi:** 1

#### Edifici di impianto storico

- **Edifici con tipologie edilizie di base:** edifici con preminenza dei caratteri "in schiera"

---

### Informazioni sull'Edificato Minore 3646

#### Tipo

baracca, manufatto precario

---

### Informazioni sull'Edificato Minore 3658

#### Tipo

tettoia

---

### Informazioni sull'Edificato Minore 3659

#### Tipo

tettoia

---

### Informazioni sull'Edificato Minore 3662

#### Tipo

baracca, manufatto precario

---

### Informazioni sull'Edificato Minore 4394

#### Tipo

baracca, manufatto precario

# Rilievi fotografici



FOTO n° 40161 (edificio 7670)



FOTO n° 40230 (edificio 7670)



FOTO n° 40085 (edificio 13040)



FOTO n° 40160 (edificio 13040)



FOTO n° 40250 (edificio 13040)



FOTO n° 40064 (edificio 15519)



FOTO n° 40254 (edificio 15519)



FOTO n° 40217 (edificio 16448)



FOTO n° 40261 (edificio 16448)



FOTO n° 40081 (edificio 21838)



FOTO n° 40082 (edificio 21838)



FOTO n° 40158 (edificio 21838)



FOTO n° 40223 (edificio 25110)



FOTO n° 40245 (edificio 25110)



FOTO n° 40162 (edificio 28641)



FOTO n° 40168 (edificio 28641)



FOTO n° 40221 (edificio 28641)



FOTO n° 40226 (edificio 28641)



FOTO n° 40079 (edificio 30503)



FOTO n° 40159 (edificio 35204)



FOTO n° 40088 (edificio minore 3646)



FOTO n° 40163 (edificio minore 3658)



FOTO n° 40165 (edificio minore 3659)



FOTO n° 40247 (edificio minore 3662)



FOTO n° 45433 (edificio minore 4394)



Edificati Minori associati alla Scheda:  
ID 4395

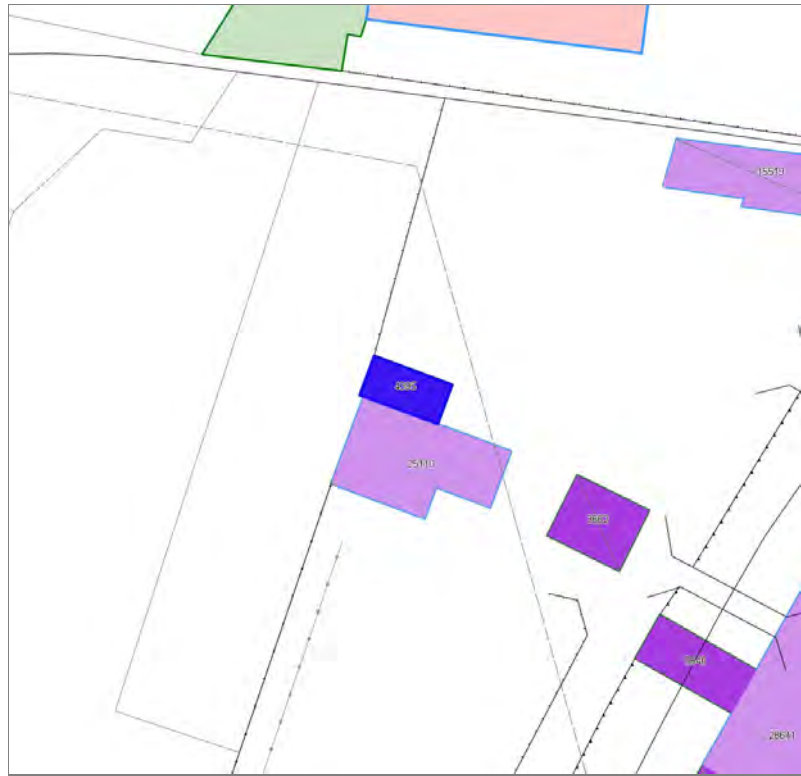



---

## Informazioni sulla Scheda

---

### Informazioni sulla Scheda

- **Data rilevazione** 01/11/2019
- **Non rilevabile:** Edificato minore non rilevabile
- **Località** SAN PIETRO A VICO
- **Denominazione** S.Pietro a Vico\_Via dell'Acquacalda\_emnr

---

## Informazioni sull'Edificato Minore 4395



**Edifici associati alla Scheda:**

ID 2088 | ID 3320 | ID 4771 | ID 9504 | ID 11568 | ID 15188 | ID 18160 | ID 19942 | ID 21288 | ID 34661 | ID 37622

**Edificati Minori associati alla Scheda:**

ID 3951 | ID 3952

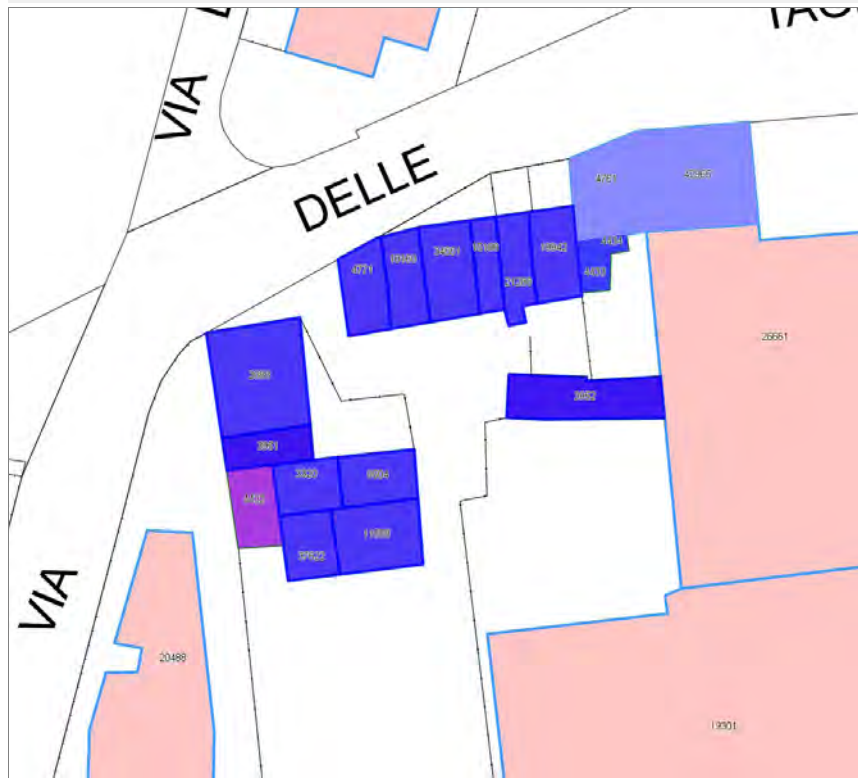



## Informazioni sulla Scheda

### Informazioni sulla Scheda

- **Data rilevazione** 02/11/2019
- **Località** SAN MARCO
- **Denominazione** S.Marco\_Via delle Tagliate III\_2

## Informazioni sull'Edificio 2088

- **Usi prevalenti:** non in uso
- **Usi presenti:** non in uso

### Manufatti e altri edifici

- **Edifici con caratteri conformi all'edificato tradizionale e/o preesistente:** a carattere specialistico di matrice civile

## Informazioni sull'Edificio 3320

- **Usi prevalenti:** accessorio
- **Usi presenti:** accessorio

### Manufatti e altri edifici

- **Accessori:** ripostigli, rimessaggi, box

## Informazioni sull'Edificio 4771

- **Usi prevalenti:** residenziale
- **Usi presenti:** residenziale permanente
- **Numero alloggi:** 1

### Edifici di impianto storico

- **Edifici con tipologie edilizie di base:** edifici con preminenza dei caratteri "in schiera"

## Informazioni sull'Edificio 9504

- **Usi prevalenti:** residenziale
- **Usi presenti:** residenziale permanente
- **Numero alloggi:** 1

### Edifici di impianto storico

- **Edifici con tipologie edilizie di base:** edifici con preminenza dei caratteri "in schiera"

## Informazioni sull'Edificio 11568

- **Usi prevalenti:** residenziale
- **Usi presenti:** non in uso

### Edifici di impianto storico

- **Edifici con tipologie edilizie di base:** edifici con preminenza dei caratteri "in linea"

## Informazioni sull'Edificio 15188

- **Usi prevalenti:** residenziale
- **Usi presenti:** residenziale permanente
- **Numero alloggi:** 1

### Edifici di impianto storico

- **Edifici con tipologie edilizie di base:** edifici con preminenza dei caratteri "in schiera"

### Informazioni sull'Edificio 18160

- **Uso prevalente:** residenziale
- **Usi presenti:** residenziale permanente
- **Numero alloggi:** 1

#### Edifici di impianto storico

- **Edifici con tipologie edilizie di base:** edifici con preminenza dei caratteri "in schiera"

### Informazioni sull'Edificio 19942

- **Uso prevalente:** residenziale
- **Usi presenti:** residenziale permanente
- **Numero alloggi:** 1

#### Edifici di impianto storico

- **Edifici con tipologie edilizie di base:** edifici con preminenza dei caratteri "in schiera"

### Informazioni sull'Edificio 21288

- **Uso prevalente:** residenziale
- **Usi presenti:** residenziale permanente
- **Numero alloggi:** 1

#### Edifici di impianto storico

- **Edifici con tipologie edilizie di base:** edifici con preminenza dei caratteri "in schiera"

### Informazioni sull'Edificio 34661

- **Uso prevalente:** residenziale
- **Usi presenti:** residenziale permanente
- **Numero alloggi:** 1

#### Edifici di impianto storico

- **Edifici con tipologie edilizie di base:** edifici con preminenza dei caratteri "in schiera"

### Informazioni sull'Edificio 37622

- **Uso prevalente:** residenziale
- **Usi presenti:** non in uso

#### Edifici di impianto storico

- **Edifici con tipologie edilizie di base:** edifici con preminenza dei caratteri "in schiera"

### Informazioni sull'Edificato Minore 3951

Tipo  
tettoia

### Informazioni sull'Edificato Minore 3952

Tipo  
baracca, manufatto precario



FOTO n° 41457 (edificio 2088)



FOTO n° 41462 (edificio 2088)



FOTO n° 41463 (edificio 2088)



FOTO n° 41447 (edificio 3320)



FOTO n° 41460 (edificio 3320)



FOTO n° 41445 (edificio 4771)



FOTO n° 41448 (edificio 4771)



FOTO n° 41446 (edificio 9504)



FOTO n° 41455 (edificio 9504)



FOTO n° 41456 (edificio 11568)



FOTO n° 41443 (edificio 15188)



FOTO n° 41451 (edificio 15188)



FOTO n° 41444 (edificio 18160)



FOTO n° 41449 (edificio 18160)



FOTO n° 41441 (edificio 19942)



FOTO n° 41453 (edificio 19942)



FOTO n° 41442 (edificio 21288)



FOTO n° 41452 (edificio 21288)



FOTO n° 41450 (edificio 34661)



FOTO n° 41461 (edificio 34661)



FOTO n° 41458 (edificio minore 3951)



FOTO n° 41454 (edificio minore 3952)



FOTO n° 41459 (edificio minore 3952)





Edificati Minori associati alla Scheda:  
ID 4432

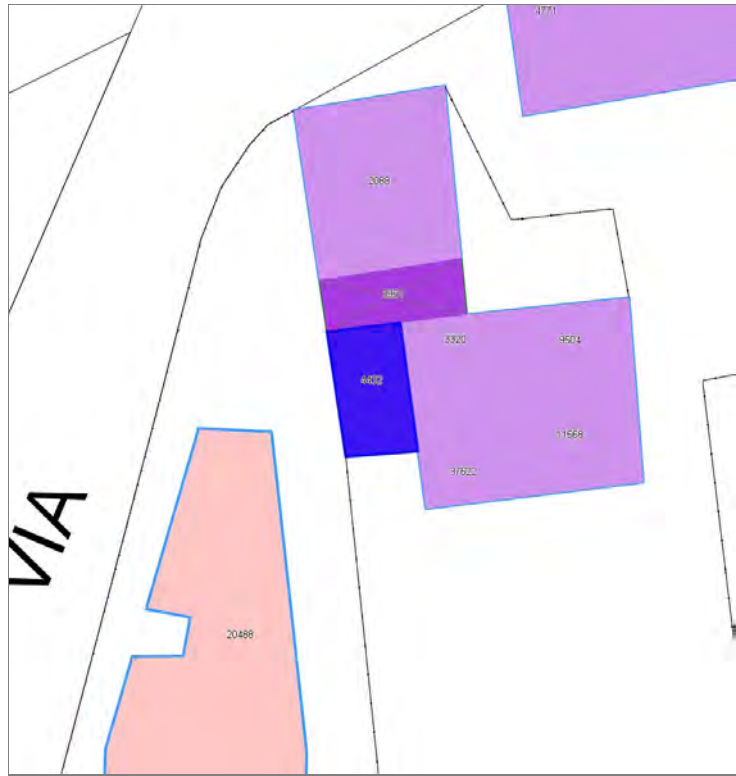

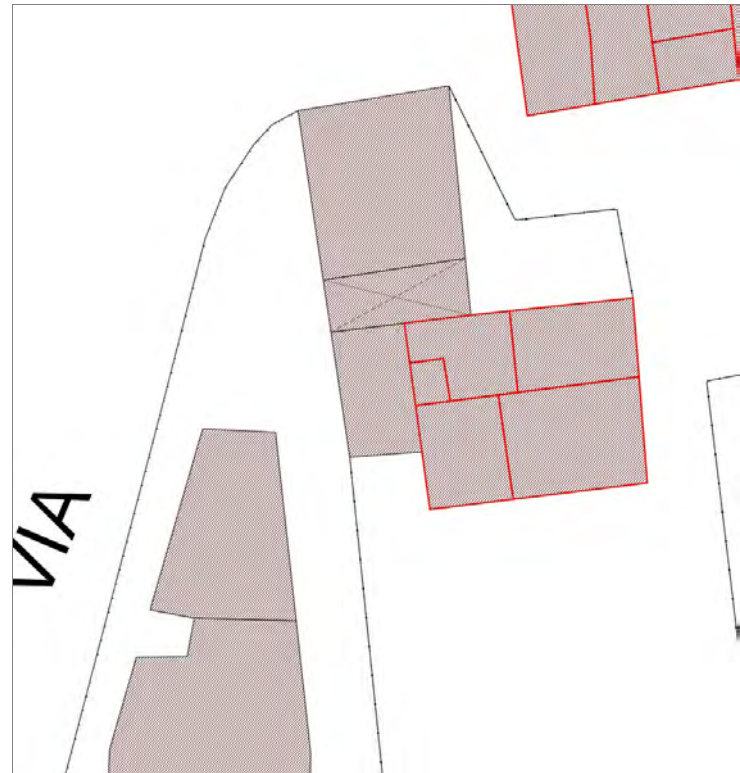

---

## Informazioni sulla Scheda

---

### Informazioni sulla Scheda

- **Data rilevazione** 02/11/2019
- **Località** SAN MARCO
- **Denominazione** S.Marco\_Via delle Tagliate III\_2\_emnr

---

## Informazioni sull'Edificato Minore 4432

## Report Scheda Edifici agglomerato storico S.Anna\_Via delle Tagliate II\_1 N°301

### Edifici associati alla Scheda:

ID 14846 | ID 16189 | ID 20992 | ID 24939 | ID 25884 | ID 33645 | ID 37688 | ID 37731 | ID 38138 | ID 42741 | ID 42742 | ID 42744

### Edificati Minori associati alla Scheda:

ID 3948 | ID 3949





## Informazioni sulla Scheda

### Informazioni sulla Scheda

- **Data rilevazione** 02/11/2019
- **Località** SANT'ANNA
- **Denominazione** S.Anna\_Via delle Tagliate IL\_1

## Informazioni sull'Edificio 14846

- **Usi prevalente:** residenziale
- **Usi presenti:** residenziale permanente
- **Numero alloggi:** 1

### Edifici di impianto storico

- **Edifici con tipologie edilizie di base:** edifici con preminenza dei caratteri "in schiera"

## Informazioni sull'Edificio 16189

- **Usi prevalente:** residenziale
- **Usi presenti:** residenziale permanente
- **Numero alloggi:** 1

### Edifici di impianto storico

- **Edifici con tipologie edilizie di base:** edifici con preminenza dei caratteri "in schiera"

## Informazioni sull'Edificio 20992

- **Usi prevalente:** residenziale
- **Usi presenti:** residenziale permanente
- **Numero alloggi:** 1

### Edifici di impianto storico

- **Edifici con tipologie edilizie di base:** edifici con preminenza dei caratteri "in schiera"

## Informazioni sull'Edificio 24939

- **Usi prevalente:** residenziale
- **Usi presenti:** residenziale permanente
- **Numero alloggi:** 1

### Edifici di impianto storico

- **Edifici con tipologie edilizie di base:** edifici con preminenza dei caratteri "in schiera"

## Informazioni sull'Edificio 25884

- **Usi prevalente:** commerciale
- **Usi presenti:** esercizi di vicinato

### Edifici di impianto storico

- **Edifici di matrice rurale:** fienili, stalle, manufatti di rimessaggio, ecc.

## Informazioni sull'Edificio 33645

- **Usi prevalente:** residenziale
- **Usi presenti:** residenziale permanente
- **Numero alloggi:** 1

### Edifici di impianto storico

- **Edifici con tipologie edilizie di base:** edifici con preminenza dei caratteri "in schiera"

### Informazioni sull'Edificio 37688

- **Uso prevalente:** residenziale
- **Usi presenti:** residenziale permanente
- **Numero alloggi:** 1

#### Edifici di impianto storico

- **Edifici con tipologie edilizie di base:** edifici con preminenza dei caratteri "in schiera"

### Informazioni sull'Edificio 37731

- **Uso prevalente:** residenziale
- **Usi presenti:** residenziale permanente
- **Numero alloggi:** 2

#### Edifici di impianto storico

- **Edifici con tipologie edilizie di base:** edifici con preminenza dei caratteri "in schiera"

### Informazioni sull'Edificio 38138

- **Uso prevalente:** residenziale
- **Usi presenti:** residenziale permanente
- **Numero alloggi:** 1

#### Edifici di impianto storico

- **Edifici con tipologie edilizie di base:** edifici con preminenza dei caratteri "in schiera"

### Informazioni sull'Edificio 42741

- **Uso prevalente:** accessorio
- **Usi presenti:** accessorio

#### Manufatti e altri edifici

- **Accessori:** ripostigli, rimessaggi, box

### Informazioni sull'Edificio 42742

- **Uso prevalente:** non rilevabile

#### Manufatti e altri edifici

- **Accessori:** ripostigli, rimessaggi, box

### Informazioni sull'Edificio 42744

- **Uso prevalente:** residenziale
- **Usi presenti:** residenziale permanente
- **Numero alloggi:** 1

#### Edifici di impianto storico

- **Edifici con tipologie edilizie di base:** edifici con preminenza dei caratteri "in schiera"

### Informazioni sull'Edificato Minore 3948

Tipo  
baracca, manufatto precario

### Informazioni sull'Edificato Minore 3949

Tipo  
tettoia

# Rilievi fotografici





FOTO n° 41306 (edificio 14846)



FOTO n° 41324 (edificio 14846)



FOTO n° 41316 (edificio 16189)



FOTO n° 41317 (edificio 16189)



FOTO n° 41304 (edificio 20992)



FOTO n° 41322 (edificio 20992)



FOTO n° 41323 (edificio 20992)



FOTO n° 41302 (edificio 24939)



FOTO n° 41301 (edificio 25884)



FOTO n° 41314 (edificio 25884)



FOTO n° 41305 (edificio 33645)



FOTO n° 41303 (edificio 37688)



FOTO n° 41321 (edificio 37688)



FOTO n° 41308 (edificio 37731)



FOTO n° 41309 (edificio 37731)



FOTO n° 41326 (edificio 37731)



FOTO n° 41307 (edificio 38138)



FOTO n° 41320 (edificio 38138)



FOTO n° 41325 (edificio 38138)



FOTO n° 41310 (edificio 42741)



FOTO n° 41350 (edificio 42742)



FOTO n° 41315 (edificio 42744)



FOTO n° 41318 (edificato minore 3948)



FOTO n° 41319 (edificato minore 3949)







## Informazioni sulla Scheda

### Informazioni sulla Scheda

- **Data rilevazione** 02/11/2019
- **Località** SAN MARCO
- **Denominazione** S.Marco\_Via delle Tagliate II

## Informazioni sull'Edificio 4893

- **Usi prevalente:** residenziale
- **Usi presenti:** residenziale permanente
- **Numero alloggi:** 1

### Edifici di impianto storico

- **Edifici con tipologie edilizie di base:** edifici con preminenza dei caratteri "in schiera"

## Informazioni sull'Edificio 12356

- **Usi prevalente:** accessorio
- **Usi presenti:** accessorio

### Manufatti e altri edifici

- **Accessori:** ripostigli, rimessaggi, box

## Informazioni sull'Edificio 12357

- **Usi prevalente:** residenziale
- **Usi presenti:** residenziale permanente
- **Numero alloggi:** 1

### Edifici di impianto storico

- **Edifici con tipologie edilizie di base:** edifici con preminenza dei caratteri "in schiera"

## Informazioni sull'Edificio 20854

- **Usi prevalente:** residenziale
- **Usi presenti:** residenziale permanente
- **Numero alloggi:** 1

### Edifici di impianto storico

- **Edifici con tipologie edilizie di base:** edifici con preminenza dei caratteri "in schiera"

## Informazioni sull'Edificio 21710

- **Usi prevalente:** residenziale
- **Usi presenti:** residenziale permanente
- **Numero alloggi:** 1

### Edifici di impianto storico

- **Edifici con tipologie edilizie di base:** edifici con preminenza dei caratteri "in schiera"

## Informazioni sull'Edificio 30050

- **Usi prevalente:** accessorio
- **Usi presenti:** accessorio

### Manufatti e altri edifici

- **Accessori:** ripostigli, rimessaggi, box

## Informazioni sull'Edificio 30051

- **Uso prevalente:** residenziale
- **Usi presenti:** residenziale permanente
- **Numero alloggi:** 1

#### Edifici di impianto storico

- **Edifici con tipologie edilizie di base:** edifici con preminenza dei caratteri "in schiera"

---

### Informazioni sull'Edificio 31546

- **Uso prevalente:** accessorio
- **Usi presenti:** accessorio

#### Manufatti e altri edifici

- **Accessori:** ripostigli, rimessaggi, box

---

### Informazioni sull'Edificio 39265

- **Uso prevalente:** residenziale
- **Usi presenti:** residenziale permanente
- **Numero alloggi:** 1

#### Edifici di impianto storico

- **Edifici con tipologie edilizie di base:** edifici con preminenza dei caratteri "in schiera"

---

### Informazioni sull'Edificio 42743

- **Uso prevalente:** accessorio
- **Usi presenti:** accessorio

#### Manufatti e altri edifici

- **Accessori:** ripostigli, rimessaggi, box





FOTO n° 41282 (edificio 4893)



FOTO n° 41300 (edificio 4893)



FOTO n° 41311 (edificio 4893)



FOTO n° 41327 (edificio 12356)



FOTO n° 41279 (edificio 12357)



FOTO n° 41278 (edificio 20854)



FOTO n° 41281 (edificio 21710)



FOTO n° 41277 (edificio 30051)



FOTO n° 41540 (edificio 30051)



FOTO n° 41312 (edificio 39265)



FOTO n° 41313 (edificio 42743)



Edificati Minori associati alla Scheda:  
ID 4438 | ID 4439 |





---

## Informazioni sulla Scheda

---

### Informazioni sulla Scheda

- **Data rilevazione** 02/11/2019
- **Non rilevabile:** Non accessibile
- **Località** SAN MARCO
- **Denominazione** S.Marco\_Via delle Tagliate II\_emnr

---

## Informazioni sull'Edificato Minore 4438

---

## Informazioni sull'Edificato Minore 4439

Edifici associati alla Scheda:

ID 13380 | ID 17840 | ID 19596 | ID 24369 | ID 25741 | ID 41310



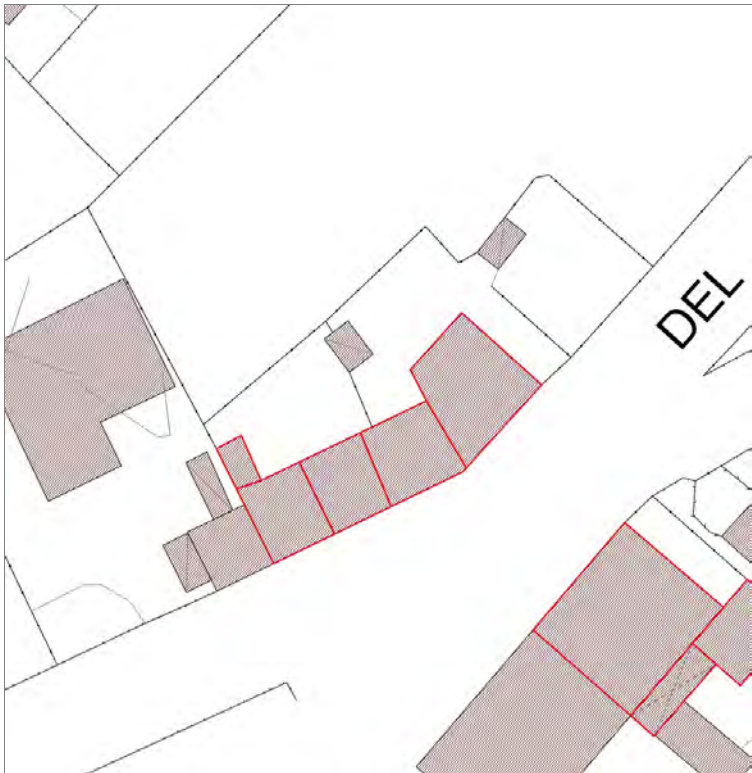

## Informazioni sulla Scheda

### Informazioni sulla Scheda

- **Data rilevazione** 02/11/2019
- **Località** SAN MARCO
- **Denominazione** S.Marco\_Via dei Salicchi\_5

## Informazioni sull'Edificio 13380

- **Uso prevalente:** residenziale
- **Usi presenti:** residenziale permanente
- **Numero alloggi:** 1

### Edifici di impianto storico

- **Edifici con tipologie edilizie di base:** edifici con preminenza dei caratteri "in linea"

## Informazioni sull'Edificio 17840

- **Uso prevalente:** residenziale
- **Usi presenti:** residenziale permanente
- **Numero alloggi:** 1

### Edifici di impianto storico

- **Edifici con tipologie edilizie di base:** edifici con preminenza dei caratteri "in linea"

## Informazioni sull'Edificio 19596

- **Uso prevalente:** residenziale
- **Usi presenti:** residenziale permanente
- **Numero alloggi:** 1

### Edifici di impianto storico

- **Edifici con tipologie edilizie di base:** edifici con preminenza dei caratteri "in linea"

## Informazioni sull'Edificio 24369

- **Uso prevalente:** non rilevabile

## Informazioni sull'Edificio 25741

- **Uso prevalente:** residenziale
- **Usi presenti:** assistenziale; residenziale permanente
- **Numero alloggi:** 2

### Edifici di impianto storico

- **Edifici con tipologie edilizie di base:** edifici con preminenza dei caratteri "in schiera"

## Informazioni sull'Edificio 41310

- **Uso prevalente:** non rilevabile





FOTO n° 38156 (edificio 13380)



FOTO n° 38154 (edificio 17840)



FOTO n° 38158 (edificio 19596)



FOTO n° 38160 (edificio 25741)



Edificati Minori associati alla Scheda:  
ID 4446

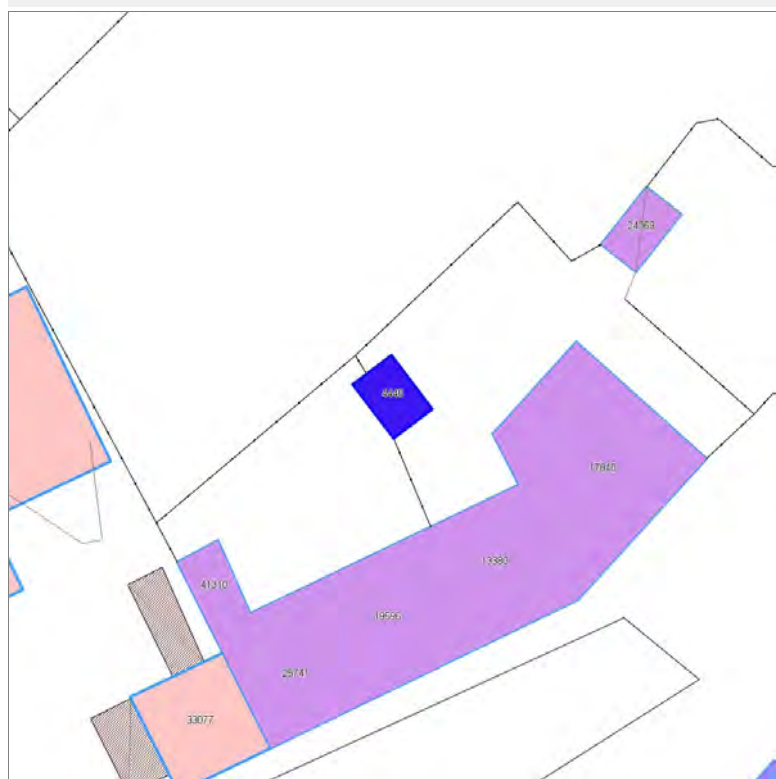

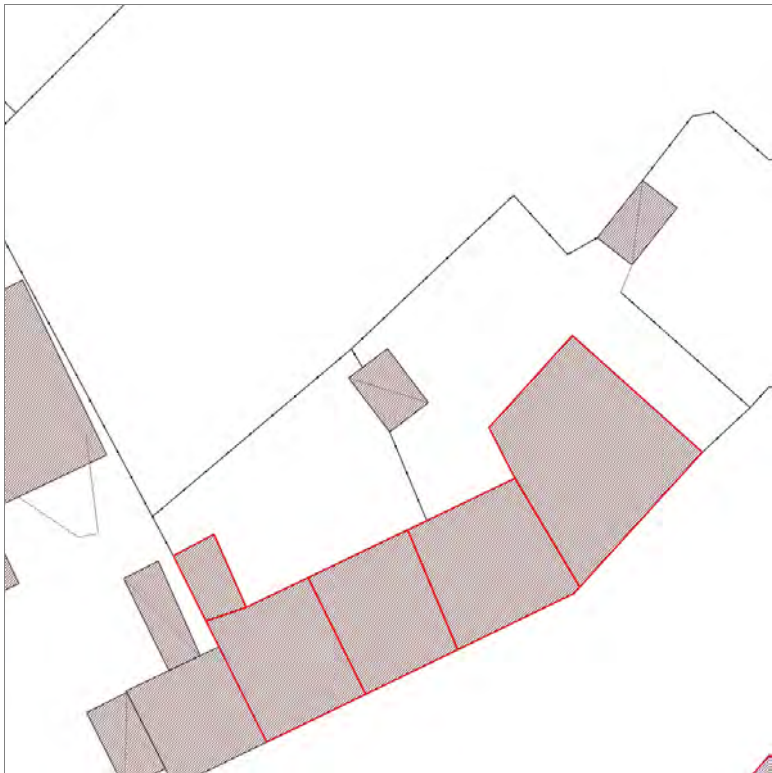

---

## Informazioni sulla Scheda

---

### Informazioni sulla Scheda

- **Data rilevazione** 02/11/2019
- **Non rilevabile:** Non rilevabile
- **Località** SAN MARCO
- **Denominazione** S.Marco\_Via dei Salicchi\_5\_emnr

---

## Informazioni sull'Edificato Minore 4446

Edificati Minori associati alla Scheda:  
ID 4485 | ID 4486 | ID 4487

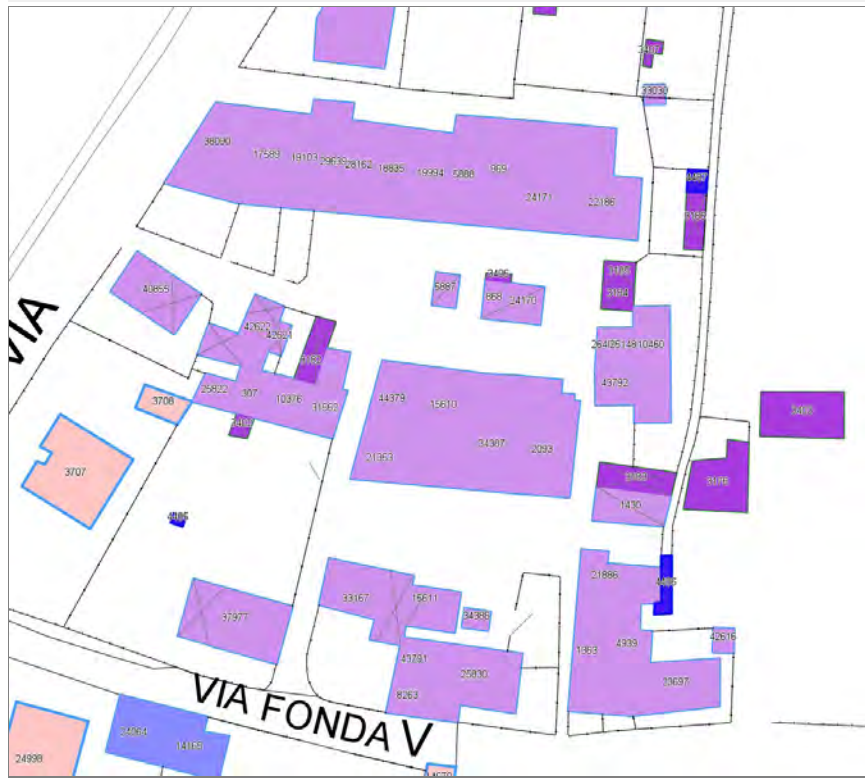

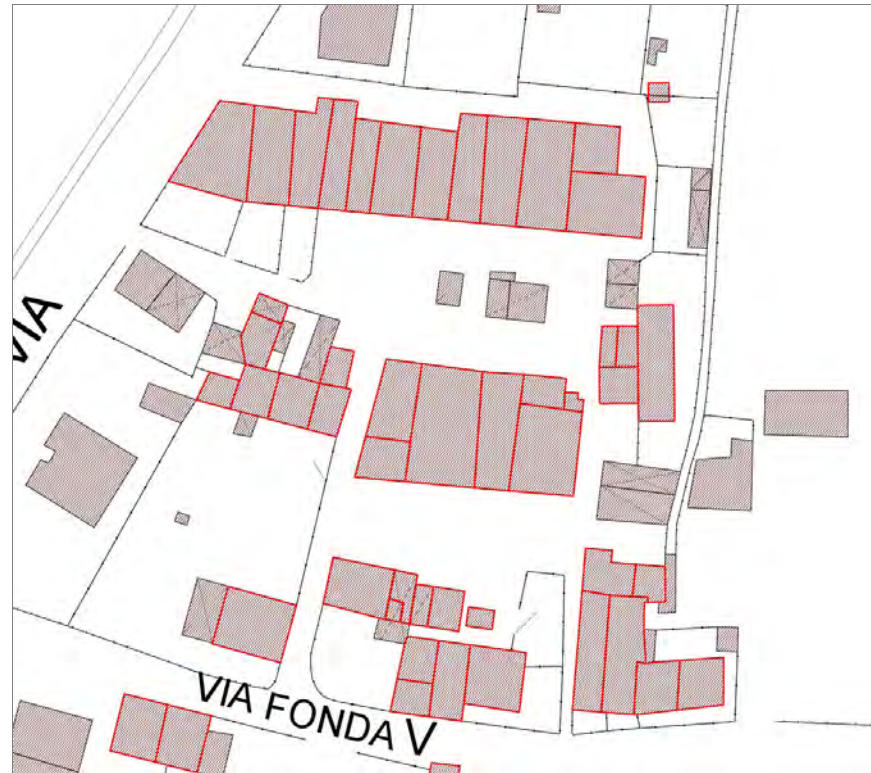

---

### Informazioni sulla Scheda

---

#### Informazioni sulla Scheda

- **Data rilevazione** 03/11/2019
- **Non rilevabile:** Non rilevabile
- **Località** SAN CASSIANO A VICO
- **Denominazione** S.Cassiano a Vico\_Via Fonda V\_emnr

---

### Informazioni sull'Edificato Minore 4485

---

### Informazioni sull'Edificato Minore 4486

---

### Informazioni sull'Edificato Minore 4487

Edificati Minori associati alla Scheda:  
ID 4495







---

## Informazioni sulla Scheda

---

### Informazioni sulla Scheda

- **Data rilevazione** 03/11/2019
- **Non rilevabile:** Non rilevabile
- **Località** SAN CASSIANO A VICO
- **Denominazione** S.Cassiano a Vico\_Via delle Ville I\_1\_emnr

---

## Informazioni sull'Edificato Minore 4495

## Report Scheda Edifici agglomerato storico Picciorana\_Via Pesciatina\_1 N°312

### Edifici associati alla Scheda:

ID 29 | ID 5359 | ID 8407 | ID 11186 | ID 15438 | ID 17398 | ID 21490 | ID 21784 | ID 22648 | ID 25759 | ID 37538 | ID 37539 | ID 37540 | ID 42323

### Edificati Minori associati alla Scheda:

ID 2176 | ID 2384

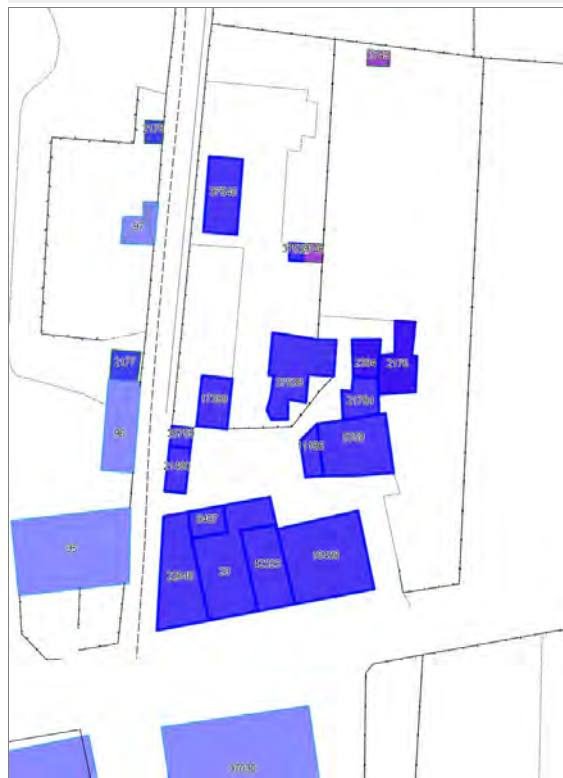



## Informazioni sulla Scheda

### Informazioni sulla Scheda

- **Data rilevazione** 05/11/2019
- **Località** PICCIORANA
- **Denominazione** Picciorana\_Via Pesciatina\_1

## Informazioni sull'Edificio 29

- **Uso prevalente:** residenziale
- **Usi presenti:** residenziale permanente
- **Numero alloggi:** 2

### Edifici di impianto storico

- **Edifici con tipologie edilizie di base:** edilizia con tipologia incerta ottenuta per trasformazioni di edifici più antichi

## Informazioni sull'Edificio 5359

- **Uso prevalente:** accessorio
- **Usi presenti:** accessorio

### Edifici di impianto storico

- **Edifici di matrice rurale:** fienili, stalle, manufatti di rimessaggio, ecc.

## Informazioni sull'Edificio 8407

- **Uso prevalente:** accessorio
- **Usi presenti:** accessorio

### Edifici di impianto storico

- **Edifici con tipologie edilizie di base:** edilizia con tipologia incerta ottenuta per trasformazioni di edifici più antichi

## Informazioni sull'Edificio 11186

- **Uso prevalente:** accessorio
- **Usi presenti:** accessorio

### Manufatti e altri edifici

- **Accessori:** ripostigli, rimessaggi, box

## Informazioni sull'Edificio 15438

- **Uso prevalente:** residenziale
- **Usi presenti:** residenziale permanente
- **Numero alloggi:** 3

### Edifici di impianto storico

- **Edifici con tipologie edilizie di base:** edifici con preminenza dei caratteri "in schiera"

## Informazioni sull'Edificio 17398

- **Uso prevalente:** accessorio
- **Usi presenti:** accessorio

### Manufatti e altri edifici

- **Accessori:** garage

## Informazioni sull'Edificio 21490

- **Uso prevalente:** accessorio
- **Usi presenti:** accessorio

#### Manufatti e altri edifici

- **Accessori:** ripostigli, rimessaggi, box

### Informazioni sull'Edificio 21784

- **Uso prevalente:** accessorio
- **Usi presenti:** accessorio

#### Manufatti e altri edifici

- **Accessori:** ripostigli, rimessaggi, box

### Informazioni sull'Edificio 22648

- **Uso prevalente:** residenziale
- **Usi presenti:** residenziale permanente
- **Numero alloggi:** 1

#### Edifici di impianto storico

- **Edifici con tipologie edilizie di base:** edifici con preminenza dei caratteri "in schiera"

### Informazioni sull'Edificio 25759

- **Uso prevalente:** accessorio
- **Usi presenti:** accessorio

#### Manufatti e altri edifici

- **Accessori:** ripostigli, rimessaggi, box

### Informazioni sull'Edificio 37538

- **Uso prevalente:** residenziale
- **Usi presenti:** residenziale permanente
- **Numero alloggi:** 1

#### Edifici di impianto storico

- **Edifici con tipologie edilizie di base:** edilizia con tipologia incerta ottenuta per trasformazioni di edifici più antichi

### Informazioni sull'Edificio 37539

- **Uso prevalente:** accessorio
- **Usi presenti:** accessorio

#### Manufatti e altri edifici

- **Accessori:** forni

### Informazioni sull'Edificio 37540

- **Uso prevalente:** residenziale
- **Usi presenti:** residenziale permanente
- **Numero alloggi:** 1

#### Manufatti e altri edifici

- **Edifici con caratteri difforni all'edificato tradizionale e/o preesistente:** a carattere non specialistico (di base)

### Informazioni sull'Edificio 42323

- **Uso prevalente:** residenziale
- **Usi presenti:** residenziale permanente
- **Numero alloggi:** 1

#### Edifici di impianto storico

- **Edifici con tipologie edilizie di base:** edifici con preminenza dei caratteri "in schiera"

### Informazioni sull'Edificato Minore 2176

Tipo  
tettoia

### Informazioni sull'Edificato Minore 2384

Tipo  
tettoia



FOTO n° 45975 (scheda)



FOTO n° 45976 (scheda)



FOTO n° 45977 (scheda)



FOTO n° 28032 (edificio 29)



FOTO n° 24905 (edificio 5359)



FOTO n° 28026 (edificio 5359)



FOTO n° 28027 (edificio 5359)



FOTO n° 24896 (edificio 8407)



FOTO n° 28034 (edificio 8407)



FOTO n° 24908 (edificio 11186)



FOTO n° 24897 (edificio 15438)



FOTO n° 24906 (edificio 15438)



FOTO n° 28031 (edificio 15438)



FOTO n° 24898 (edificio 17398)



FOTO n° 24903 (edificio 17398)





FOTO n° 24889 (edificio 21490)



FOTO n° 24909 (edificio 21490)



FOTO n° 28028 (edificio 21784)



FOTO n° 24887 (edificio 22648)



FOTO n° 24894 (edificio 22648)



FOTO n° 28033 (edificio 22648)



FOTO n° 24893 (edificio 25759)



FOTO n° 24910 (edificio 25759)



FOTO n° 24900 (edificio 37538)



FOTO n° 24902 (edificio 37538)



FOTO n° 28030 (edificio 37538)



FOTO n° 37456 (edificio 37538)



FOTO n° 28035 (edificio 37539)



FOTO n° 37459 (edificio 37539)



FOTO n° 37457 (edificio 37540)



FOTO n° 37458 (edificio 37540)



FOTO n° 24895 (edificio 42323)



FOTO n° 24907 (edificio minore 2176)



FOTO n° 28029 (edificio minore 2384)



Edificati Minori associati alla Scheda:  
ID 2748 | ID 2749 |





---

## Informazioni sulla Scheda

---

### Informazioni sulla Scheda

- **Data rilevazione** 05/11/2019
- **Non rilevabile:** Non accessibile
- **Località** PICCIORANA
- **Denominazione** Picciorana\_Via Pesciatina\_1\_emnr

---

## Informazioni sull'Edificato Minore 2748

---

## Informazioni sull'Edificato Minore 2749

# Report Scheda Edifici agglomerato storico Tempagnano\_Via Picciorana N°314

## Edifici associati alla Scheda:

ID 553 | ID 1930 | ID 9251 | ID 11357 | ID 12528 | ID 12895 | ID 17372 | ID 17602 | ID 17837 | ID 19941 | ID 22848 | ID 22849 | ID 22850 | ID 22851 | ID 22852 | ID 23207 | ID 26831 | ID 31892 | ID 34174 | ID 40209 | ID 42159 | ID 42160 | ID 43963 | ID 43964

## Edificati Minori associati alla Scheda:

ID 1528 | ID 1529 | ID 1530 | ID 1531 | ID 1532 | ID 1533

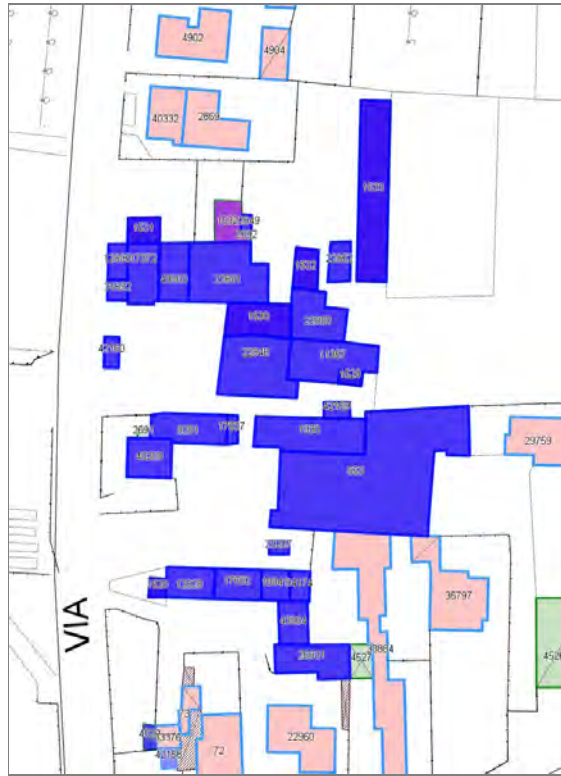



## Informazioni sulla Scheda

### Informazioni sulla Scheda

- **Data rilevazione** 05/11/2019
- **Località** TEMPAGNANO
- **Denominazione** Tempagnano\_Via Picciorana

## Informazioni sull'Edificio 553

- **Uso prevalente:** industriale e artigianale
- **Usi presenti:** artigianale

### Edifici di impianto storico

- **Altri edifici:** edifici degradanti e decontestualizzati

## Informazioni sull'Edificio 1930

- **Uso prevalente:** industriale e artigianale
- **Usi presenti:** artigianale

### Edifici di impianto storico

- **Altri edifici:** edifici degradanti e decontestualizzati

## Informazioni sull'Edificio 9251

- **Uso prevalente:** residenziale
- **Usi presenti:** residenziale permanente
- **Numero alloggi:** 2

### Edifici di impianto storico

- **Edifici con tipologie edilizie di base:** edifici con preminenza dei caratteri "in schiera"

## Informazioni sull'Edificio 11357

- **Uso prevalente:** accessorio
- **Usi presenti:** accessorio

### Edifici di impianto storico

- **Edifici di matrice rurale:** fienili, stalle, manufatti di rimessaggio, ecc.

## Informazioni sull'Edificio 12528

- **Uso prevalente:** residenziale
- **Usi presenti:** residenziale permanente
- **Numero alloggi:** 1

### Edifici di impianto storico

- **Edifici con tipologie edilizie di base:** edifici con preminenza dei caratteri "in schiera"

## Informazioni sull'Edificio 12895

- **Uso prevalente:** residenziale
- **Usi presenti:** residenziale permanente
- **Numero alloggi:** 1

### Edifici di impianto storico

- **Edifici con tipologie edilizie di base:** edifici con preminenza dei caratteri "in schiera"

## Informazioni sull'Edificio 17372



- **Uso prevalente:** residenziale
- **Usi presenti:** residenziale permanente
- **Numero alloggi:** 1

#### Edifici di impianto storico

- **Edifici con tipologie edilizie di base:** edifici con preminenza dei caratteri "in schiera"

### Informazioni sull'Edificio 17602

- **Uso prevalente:** residenziale
- **Usi presenti:** residenziale permanente
- **Numero alloggi:** 1

#### Edifici di impianto storico

- **Edifici con tipologie edilizie di base:** edifici con preminenza dei caratteri "in schiera"

### Informazioni sull'Edificio 17837

- **Uso prevalente:** accessorio
- **Usi presenti:** accessorio

#### Manufatti e altri edifici

- **Accessori:** ripostigli, rimessaggi, box

### Informazioni sull'Edificio 19941

- **Uso prevalente:** residenziale
- **Usi presenti:** residenziale permanente
- **Numero alloggi:** 1

#### Edifici di impianto storico

- **Edifici con tipologie edilizie di base:** edifici con preminenza dei caratteri "in schiera"

### Informazioni sull'Edificio 22848

- **Uso prevalente:** industriale e artigianale
- **Usi presenti:** artigianale

#### Manufatti e altri edifici

- **Edifici con caratteri difformi all'edificato tradizionale e/o preesistente:** a carattere specialistico

### Informazioni sull'Edificio 22849

- **Uso prevalente:** accessorio
- **Usi presenti:** accessorio

#### Manufatti e altri edifici

- **Accessori:** forni

### Informazioni sull'Edificio 22850

- **Uso prevalente:** industriale e artigianale
- **Usi presenti:** artigianale

#### Manufatti e altri edifici

- **Edifici con caratteri difformi all'edificato tradizionale e/o preesistente:** a carattere specialistico di matrice civile

### Informazioni sull'Edificio 22851

- **Uso prevalente:** industriale e artigianale
- **Usi presenti:** artigianale

#### Edifici di impianto storico

- **Edifici di matrice rurale:** fienili, stalle, manufatti di rimessaggio, ecc.

### Informazioni sull'Edificio 22852

- **Uso prevalente:** accessorio
- **Usi presenti:** accessorio

#### Manufatti e altri edifici

- **Accessori:** ripostigli, rimessaggi, box

### Informazioni sull'Edificio 23207

- **Uso prevalente:** accessorio
- **Usi presenti:** accessorio

#### Manufatti e altri edifici

- **Accessori:** ripostigli, rimessaggi, box

### Informazioni sull'Edificio 26831

- **Uso prevalente:** non rilevabile
- **Usi presenti:** non rilevabile

#### Manufatti e altri edifici

- **Edifici con caratteri difformi all'edificato tradizionale e/o preesistente:** a carattere specialistico di matrice civile

### Informazioni sull'Edificio 31892

- **Uso prevalente:** residenziale
- **Usi presenti:** residenziale permanente

#### Edifici di impianto storico

- **Edifici con tipologie edilizie di base:** edifici con preminenza

▪ **Numero alloggi:** 1

dei caratteri "in schiera"

### Informazioni sull'Edificio 34174

- **Uso prevalente:** accessorio
- **Usi presenti:** accessorio

#### Edifici di impianto storico

- **Edifici di matrice rurale:** fienili, stalle, manufatti di rimessaggio, ecc.

### Informazioni sull'Edificio 40209

- **Uso prevalente:** residenziale
- **Usi presenti:** residenziale permanente
- **Numero alloggi:** 2

#### Edifici di impianto storico

- **Edifici con tipologie edilizie di base:** edifici con preminenza dei caratteri "in schiera"

### Informazioni sull'Edificio 42159

- **Uso prevalente:** accessorio
- **Usi presenti:** accessorio

#### Manufatti e altri edifici

- **Accessori:** garage

### Informazioni sull'Edificio 42160

- **Uso prevalente:** accessorio
- **Usi presenti:** accessorio

#### Manufatti e altri edifici

- **Accessori:** ripostigli, rimessaggi, box

### Informazioni sull'Edificio 43963

- **Uso prevalente:** residenziale
- **Usi presenti:** residenziale permanente

#### Edifici di impianto storico

- **Edifici con tipologie edilizie di base:** edifici con preminenza dei caratteri "in schiera"

### Informazioni sull'Edificio 43964

- **Uso prevalente:** accessorio
- **Usi presenti:** accessorio

#### Manufatti e altri edifici

- **Accessori:** garage

### Informazioni sull'Edificato Minore 1528

Tipo  
tettoia

### Informazioni sull'Edificato Minore 1529

Tipo  
baracca, manufatto precario

### Informazioni sull'Edificato Minore 1530

Tipo  
tettoia

### Informazioni sull'Edificato Minore 1531

Tipo  
tettoia

### Informazioni sull'Edificato Minore 1532

Tipo  
baracca, manufatto precario

### Informazioni sull'Edificato Minore 1533

Tipo  
baracca, manufatto precario



# Rilievi fotografici



FOTO n° 17651 (edificio 553)



FOTO n° 17654 (edificio 553)

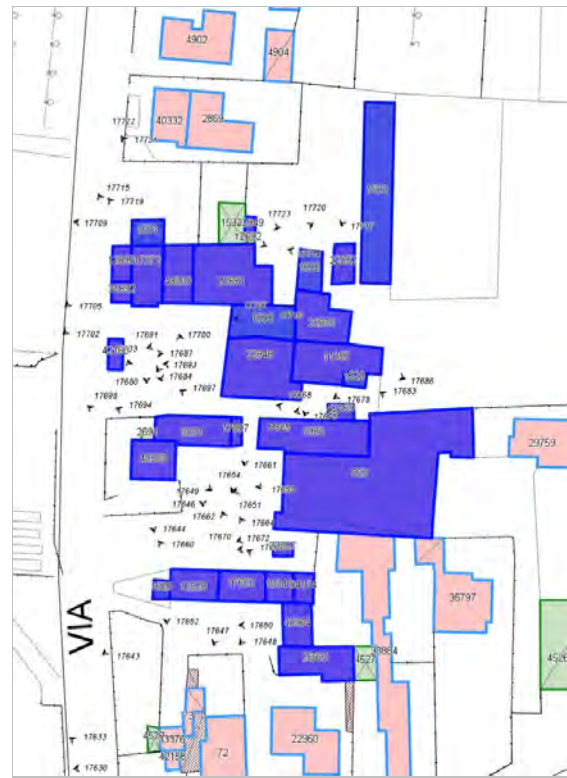

FOTO n° 17658 (edificio 553)



FOTO n° 17668 (edificio 553)



FOTO n° 17672 (edificio 553)



FOTO n° 17683 (edificio 553)



FOTO n° 17646 (edificio 9251)



FOTO n° 17694 (edificio 9251)



FOTO n° 17700 (edificio 9251)



FOTO n° 17675 (edificio 11357)



FOTO n° 17686 (edificio 11357)



FOTO n° 17643 (edificio 12528)



FOTO n° 17660 (edificio 12528)



FOTO n° 17705 (edificio 12895)



FOTO n° 17715 (edificio 12895)



FOTO n° 17680 (edificio 17372)



FOTO n° 17719 (edificio 17372)



FOTO n° 17647 (edificio 17602)



FOTO n° 17662 (edificio 17602)



FOTO n° 17697 (edificio 17837)



FOTO n° 17648 (edificio 19941)



FOTO n° 17664 (edificio 19941)



FOTO n° 17661 (edificio 22848)



FOTO n° 17693 (edificio 22848)



FOTO n° 17723 (edificio 22849)



FOTO n° 17724 (edificio 22849)



FOTO n° 17707 (edificio 22850)



FOTO n° 17720 (edificio 22851)



FOTO n° 17722 (edificio 22851)



FOTO n° 17714 (edificio 22852)





FOTO n° 17670 (edificio 23207)



FOTO n° 17684 (edificio 31892)



FOTO n° 17702 (edificio 31892)



FOTO n° 17667 (edificio 34174)



FOTO n° 17644 (edificio 40209)



FOTO n° 17649 (edificio 40209)



FOTO n° 17698 (edificio 40209)



FOTO n° 17703 (edificio 40209)



FOTO n° 17665 (edificio 42159)



FOTO n° 17687 (edificio 42160)



FOTO n° 17682 (edificio 43963)



FOTO n° 17721 (edificio 43963)



FOTO n° 17650 (edificio 43964)



FOTO n° 17652 (edificato minore 1528)



FOTO n° 17678 (edificato minore 1529)



FOTO n° 17691 (edificato minore 1530)



FOTO n° 17709 (edificato minore 1531)



FOTO n° 17710 (edificato minore 1532)



FOTO n° 17717 (edificato minore 1533)



Edificati Minori associati alla Scheda:  
ID 1534 | ID 2692 |

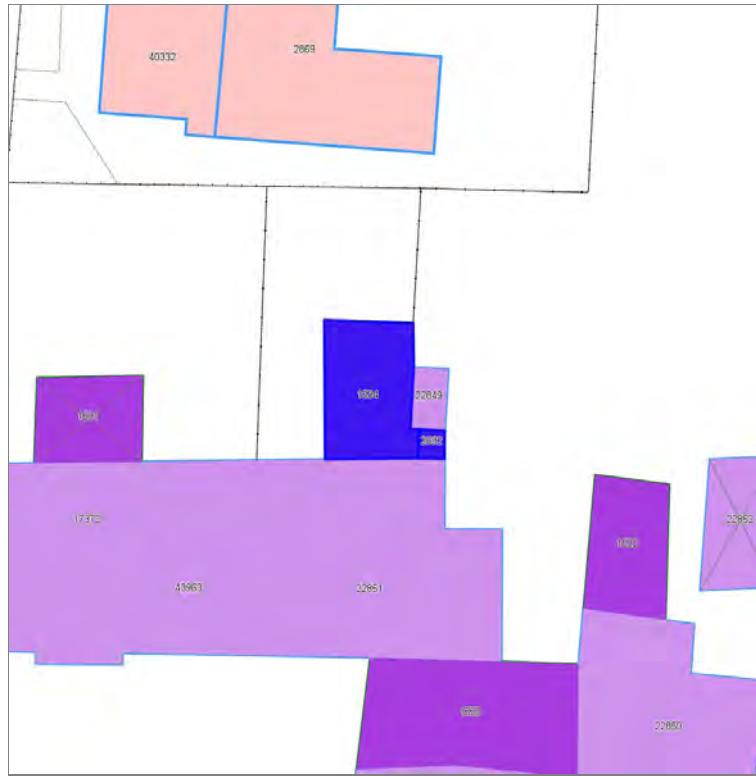



---

## Informazioni sulla Scheda

---

### Informazioni sulla Scheda

- **Data rilevazione** 05/11/2019
- **Non rilevabile:** Non rilevabile
- **Località** TEMPAGNANO
- **Denominazione** Tempagnano\_Via Picciorana\_emnr

---

## Informazioni sull'Edificato Minore 1534

---

## Informazioni sull'Edificato Minore 2692

Edifici associati alla Scheda:  
ID 18602 | ID 30224





## Informazioni sulla Scheda

### Informazioni sulla Scheda

- **Data rilevazione** 05/11/2019
- **Località** Monte San Quirico
- **Denominazione** Monte S.Quirico\_Via della Billaona\_1

## Informazioni sull'Edificio 18602

- **Usi prevalente:** residenziale
- **Usi presenti:** residenziale permanente

### Edifici di impianto storico

- **Edifici con tipologie edilizie di base:** edifici con preminenza dei caratteri "in linea"

## Informazioni sull'Edificio 30224

- **Usi prevalente:** residenziale
- **Usi presenti:** residenziale permanente

### Edifici di impianto storico

- **Edifici con tipologie edilizie di base:** edifici con preminenza dei caratteri "in schiera"



## Rilievi fotografici



FOTO n° 46019 (edificio 18602)



## Report Scheda Edifici agglomerato storico Monte S.Quirico\_Via della Billona\_2 N°318

### Edifici associati alla Scheda:

ID 364 | ID 1646 | ID 4093 | ID 4717 | ID 7213 | ID 7474 | ID 9745 | ID 11376 | ID 11377 | ID 11497 | ID 13753 | ID 14733 | ID 14734 | ID 17222 | ID 18030 | ID 21139 | ID 21631 | ID 21632 | ID 21633 | ID 22169 | ID 22371 | ID 26455 | ID 26599 | ID 29832 | ID 29966 | ID 31022 | ID 33028 | ID 33373 | ID 33897 | ID 34791 | ID 35017 | ID 35987 | ID 35988 | ID 36286 | ID 38082 | ID 38809 | ID 40385 | ID 40425 | ID 40612 | ID 42990 | ID 44353 | ID 44378

### Edificati Minori associati alla Scheda:

ID 4525 | ID 4530 | ID 4531 | ID 4532 | ID 4533 | ID 4536 | ID 4537





## Informazioni sulla Scheda

### Informazioni sulla Scheda

- **Data rilevazione** 05/11/2019
- **Località** Monte San Quirico
- **Denominazione** Monte S.Quirico\_Via della Billona\_2

## Informazioni sull'Edificio 364

- **Uso prevalente:** non rilevabile
- **Usi presenti:** non rilevabile

### Manufatti e altri edifici

- **Accessori:** ripostigli, rimessaggi, box

## Informazioni sull'Edificio 1646

- **Uso prevalente:** residenziale
- **Usi presenti:** residenziale permanente
- **Numero alloggi:** 1

### Edifici di impianto storico

- **Edifici di matrice rurale:** fienili, stalle, manufatti di rimessaggio, ecc.

## Informazioni sull'Edificio 4093

- **Uso prevalente:** accessorio
- **Usi presenti:** accessorio

### Edifici di impianto storico

- **Edifici di matrice rurale:** fienili, stalle, manufatti di rimessaggio, ecc.

## Informazioni sull'Edificio 4717

- **Uso prevalente:** residenziale
- **Usi presenti:** residenziale permanente
- **Numero alloggi:** 1

### Edifici di impianto storico

- **Edifici con tipologie edilizie di base:** edifici con preminenza dei caratteri "in schiera"

## Informazioni sull'Edificio 7213

- **Uso prevalente:** accessorio
- **Usi presenti:** accessorio

### Manufatti e altri edifici

- **Accessori:** ripostigli, rimessaggi, box

## Informazioni sull'Edificio 7474

- **Uso prevalente:** residenziale
- **Usi presenti:** residenziale permanente
- **Numero alloggi:** 2

### Edifici di impianto storico

- **Edifici con tipologie edilizie di base:** edifici con preminenza dei caratteri "in schiera"

## Informazioni sull'Edificio 9745

- **Uso prevalente:** residenziale
- **Usi presenti:** residenziale permanente
- **Numero alloggi:** 1

#### Edifici di impianto storico

- **Edifici con tipologie edilizie di base:** edifici con preminenza dei caratteri "in schiera"

### Informazioni sull'Edificio 11376

- **Uso prevalente:** non rilevabile
- **Usi presenti:** non rilevabile

#### Manufatti e altri edifici

- **Accessori:** ripostigli, rimessaggi, box

### Informazioni sull'Edificio 11377

- **Uso prevalente:** residenziale
- **Usi presenti:** residenziale permanente
- **Numero alloggi:** 1

#### Edifici di impianto storico

- **Edifici con tipologie edilizie di base:** edifici con preminenza dei caratteri "in linea"

### Informazioni sull'Edificio 11497

- **Uso prevalente:** residenziale
- **Usi presenti:** residenziale permanente
- **Numero alloggi:** 2

#### Edifici di impianto storico

- **Edifici con tipologie edilizie di base:** edifici con preminenza dei caratteri "in linea"

### Informazioni sull'Edificio 13753

- **Uso prevalente:** non rilevabile
- **Usi presenti:** non rilevabile

#### Manufatti e altri edifici

- **Accessori:** ripostigli, rimessaggi, box

### Informazioni sull'Edificio 14733

- **Uso prevalente:** accessorio
- **Usi presenti:** accessorio

#### Manufatti e altri edifici

- **Accessori:** altro

### Informazioni sull'Edificio 14734

- **Uso prevalente:** residenziale
- **Usi presenti:** non in uso; residenziale permanente
- **Numero alloggi:** 2

#### Edifici di impianto storico

- **Edifici di matrice rurale:** casa colonica isolata

### Informazioni sull'Edificio 17222

- **Uso prevalente:** residenziale
- **Usi presenti:** residenziale permanente
- **Numero alloggi:** 1

#### Edifici di impianto storico

- **Edifici con tipologie edilizie di base:** edifici con preminenza dei caratteri "in schiera"

### Informazioni sull'Edificio 18030

- **Uso prevalente:** non rilevabile

### Informazioni sull'Edificio 21139

- **Uso prevalente:** accessorio
- **Usi presenti:** accessorio

#### Manufatti e altri edifici

- **Accessori:** ripostigli, rimessaggi, box

### Informazioni sull'Edificio 21631

- **Uso prevalente:** non rilevabile
- **Usi presenti:** non rilevabile

#### Manufatti e altri edifici

- **Accessori:** ripostigli, rimessaggi, box

### Informazioni sull'Edificio 21632

- **Uso prevalente:** agricolo e funzioni connesse
- **Usi presenti:** attività produttiva agricola

#### Edifici di impianto storico

- **Edifici a carattere specialistico:** civile

### Informazioni sull'Edificio 21633

- **Uso prevalente:** residenziale
- **Usi presenti:** residenziale permanente
- **Numero alloggi:** 2

#### Edifici di impianto storico

- **Edifici con tipologie edilizie di base:** edifici con preminenza dei caratteri "in linea"

### Informazioni sull'Edificio 22169

- **Uso prevalente:** accessorio
- **Usi presenti:** accessorio

#### Edifici di impianto storico

- **Edifici di matrice rurale:** fienili, stalle, manufatti di rimessaggio, ecc.

### Informazioni sull'Edificio 22371

- **Uso prevalente:** residenziale
- **Usi presenti:** residenziale permanente
- **Numero alloggi:** 1

#### Edifici di impianto storico

- **Edifici con tipologie edilizie di base:** edifici con preminenza dei caratteri "in linea"

### Informazioni sull'Edificio 26455

- **Uso prevalente:** residenziale
- **Usi presenti:** accessorio; residenziale permanente
- **Numero alloggi:** 1

#### Edifici di impianto storico

- **Edifici con tipologie edilizie di base:** edifici con preminenza dei caratteri "in schiera"

### Informazioni sull'Edificio 26599

- **Uso prevalente:** residenziale
- **Usi presenti:** residenziale permanente
- **Numero alloggi:** 1

#### Edifici di impianto storico

- **Edifici con tipologie edilizie di base:** edifici con preminenza dei caratteri "in schiera"

### Informazioni sull'Edificio 29832

- **Uso prevalente:** non rilevabile

### Informazioni sull'Edificio 29966

- **Uso prevalente:** di servizio
- **Usi presenti:** privato

#### Manufatti e altri edifici

- **Accessori:** altro

### Informazioni sull'Edificio 31022

- **Uso prevalente:** accessorio
- **Usi presenti:** accessorio

#### Edifici di impianto storico

- **Edifici di matrice rurale:** fienili, stalle, manufatti di rimessaggio, ecc.

### Informazioni sull'Edificio 33028

- **Uso prevalente:** accessorio
- **Usi presenti:** accessorio

#### Manufatti e altri edifici

- **Edifici con caratteri conformi all'edificato tradizionale e/o preesistente:** a carattere non specialistico (di base)

### Informazioni sull'Edificio 33373

- **Uso prevalente:** residenziale
- **Usi presenti:** residenziale permanente
- **Numero alloggi:** 1

#### Edifici di impianto storico

- **Edifici con tipologie edilizie di base:** edifici con preminenza dei caratteri "in linea"

### Informazioni sull'Edificio 33897

- **Uso prevalente:** non rilevabile
- **Usi presenti:** non in uso

#### Edifici di impianto storico

- **Edifici di matrice rurale:** fienili, stalle, manufatti di rimessaggio, ecc.

### Informazioni sull'Edificio 34791

- **Uso prevalente:** accessorio
- **Usi presenti:** accessorio; allevamento

#### Manufatti e altri edifici

- **Accessori:** altro



### Informazioni sull'Edificio 35017

- **Uso prevalente:** non rilevabile
- **Usi presenti:** non rilevabile

#### Manufatti e altri edifici

- **Accessori:** ripostigli, rimessaggi, box

### Informazioni sull'Edificio 35987

- **Uso prevalente:** residenziale
- **Usi presenti:** residenziale permanente
- **Numero alloggi:** 2

#### Edifici di impianto storico

- **Edifici con tipologie edilizie di base:** edifici con preminenza dei caratteri "in linea"

### Informazioni sull'Edificio 35988

- **Uso prevalente:** accessorio
- **Usi presenti:** accessorio

#### Manufatti e altri edifici

- **Accessori:** ripostigli, rimessaggi, box

### Informazioni sull'Edificio 36286

- **Uso prevalente:** non in uso
- **Usi presenti:** non in uso

#### Edifici di impianto storico

- **Edifici di matrice rurale:** fienili, stalle, manufatti di rimessaggio, ecc.

### Informazioni sull'Edificio 38082

- **Uso prevalente:** residenziale
- **Usi presenti:** residenziale permanente
- **Numero alloggi:** 1

#### Edifici di impianto storico

- **Edifici con tipologie edilizie di base:** edilizia con tipologia incerta ottenuta per trasformazioni di edifici più antichi

### Informazioni sull'Edificio 38809

- **Uso prevalente:** residenziale
- **Usi presenti:** residenziale permanente
- **Numero alloggi:** 1

#### Edifici di impianto storico

- **Edifici con tipologie edilizie di base:** edifici con preminenza dei caratteri "in linea"

### Informazioni sull'Edificio 40385

- **Uso prevalente:** residenziale
- **Usi presenti:** residenziale permanente
- **Numero alloggi:** 3

#### Edifici di impianto storico

- **Edifici con tipologie edilizie di base:** edifici con preminenza dei caratteri "in linea"

### Informazioni sull'Edificio 40425

- **Uso prevalente:** residenziale
- **Usi presenti:** residenziale permanente
- **Numero alloggi:** 2

#### Edifici di impianto storico

- **Edifici con tipologie edilizie di base:** edifici con preminenza dei caratteri "in linea"

### Informazioni sull'Edificio 40612

- **Uso prevalente:** residenziale
- **Usi presenti:** residenziale permanente
- **Numero alloggi:** 1

#### Edifici di impianto storico

- **Edifici con tipologie edilizie di base:** edifici con preminenza dei caratteri "in linea"

### Informazioni sull'Edificio 42990

- **Uso prevalente:** non in uso
- **Usi presenti:** non in uso

#### Edifici di impianto storico

- **Altri edifici:** rudere

### Informazioni sull'Edificio 44353

- **Uso prevalente:** residenziale
- **Usi presenti:** residenziale permanente

#### Manufatti e altri edifici

- **Edifici con caratteri difformi all'edificato tradizionale e/o preesistente:** a carattere non specialistico (di base)

### Informazioni sull'Edificio 44378

- **Usò prevalente:** accessorio
- **Usi presenti:** accessorio

**Edifici di impianto storico**

- **Edifici di matrice rurale:** fienili, stalle, manufatti di rimessaggio, ecc.

---

### Informazioni sull'Edificato Minore 4525

Tipo  
tettoia

---

### Informazioni sull'Edificato Minore 4530

Tipo  
baracca, manufatto precario

---

### Informazioni sull'Edificato Minore 4531

Tipo  
tettoia

---

### Informazioni sull'Edificato Minore 4532

Tipo  
tettoia

---

### Informazioni sull'Edificato Minore 4533

Tipo  
baracca, manufatto precario

---

### Informazioni sull'Edificato Minore 4536

Tipo  
baracca, manufatto precario

---

### Informazioni sull'Edificato Minore 4537

Tipo  
tettoia

## Rilievi fotografici



FOTO n° 46040 (edificio 1646)



FOTO n° 46045 (edificio 1646)



FOTO n° 46060 (edificio 4093)



FOTO n° 46062 (edificio 4093)



FOTO n° 46067 (edificio 4093)



FOTO n° 46068 (edificio 4093)



FOTO n° 46031 (edificio 4717)



FOTO n° 46014 (edificio 7213)



FOTO n° 46017 (edificio 7213)



FOTO n° 46030 (edificio 7474)



FOTO n° 46048 (edificio 7474)



FOTO n° 46036 (edificio 9745)



FOTO n° 46054 (edificio 9745)



FOTO n° 45986 (edificio 11377)



FOTO n° 46002 (edificio 11497)



FOTO n° 46005 (edificio 14733)



FOTO n° 46000 (edificio 14734)



FOTO n° 46001 (edificio 14734)



FOTO n° 46029 (edificio 17222)



FOTO n° 46032 (edificio 17222)



FOTO n° 46050 (edificio 17222)



FOTO n° 46058 (edificio 17222)



FOTO n° 46070 (edificio 17222)



FOTO n° 45991 (edificio 21139)



FOTO n° 46010 (edificio 21632)



FOTO n° 46011 (edificio 21632)



FOTO n° 46009 (edificio 21633)



FOTO n° 45990 (edificio 22169)



FOTO n° 45993 (edificio 22169)



FOTO n° 45987 (edificio 22371)





FOTO n° 45984 (edificio 26455)



FOTO n° 45996 (edificio 26455)



FOTO n° 45985 (edificio 26599)



FOTO n° 45997 (edificio 26599)



FOTO n° 45999 (edificio 26599)



FOTO n° 46052 (edificio 31022)



FOTO n° 46064 (edificio 31022)



FOTO n° 45974 (edificio 33028)



FOTO n° 45978 (edificio 33028)



FOTO n° 45979 (edificio 33028)



FOTO n° 45980 (edificio 33028)



FOTO n° 46034 (edificio 33373)



FOTO n° 46055 (edificio 33373)



FOTO n° 46013 (edificio 33897)



FOTO n° 46006 (edificio 34791)





FOTO n° 45983 (edificio 35987)



FOTO n° 45994 (edificio 35987)



FOTO n° 45992 (edificio 35988)

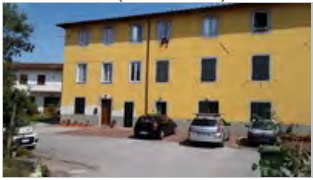

FOTO n° 46012 (edificio 36286)



FOTO n° 46008 (edificio 38082)



FOTO n° 45988 (edificio 38809)



FOTO n° 45989 (edificio 38809)



FOTO n° 45998 (edificio 38809)



FOTO n° 45972 (edificio 40385)



FOTO n° 45981 (edificio 40385)



FOTO n° 45982 (edificio 40385)



FOTO n° 45995 (edificio 40385)



FOTO n° 46004 (edificio 40425)



FOTO n° 46033 (edificio 40612)



FOTO n° 46056 (edificio 40612)



FOTO n° 46069 (edificio 40612)



FOTO n° 46037 (edificio 42990)



FOTO n° 45973 (edificio minore 4525)



FOTO n° 46003 (edificio minore 4530)



FOTO n° 46007 (edificio minore 4531)



FOTO n° 46015 (edificio minore 4532)



FOTO n° 46018 (edificio minore 4532)



FOTO n° 46016 (edificio minore 4533)



FOTO n° 46028 (edificio minore 4536)



FOTO n° 46038 (edificio minore 4536)



FOTO n° 46039 (edificio minore 4537)







---

## Informazioni sulla Scheda

---

### Informazioni sulla Scheda

- **Data rilevazione** 05/11/2019
- **Non rilevabile:** Inaccessibile
- **Località** Monte San Quirico
- **Denominazione** Monte S.Quirico\_Via della Bilonna\_2\_emnr

---

## Informazioni sull'Edificato Minore 4538

---

## Informazioni sull'Edificato Minore 4539

---

## Informazioni sull'Edificato Minore 4540







## Informazioni sulla Scheda

### Informazioni sulla Scheda

- **Data rilevazione** 10/11/2019
- **Località** ARANCIO
- **Denominazione** Arancio\_Viale Castruccio Castracani\_3

## Informazioni sull'Edificio 2441

- **Uso prevalente:** non rilevabile

### Manufatti e altri edifici

- **Accessori:** ripostigli, rimessaggi, box

## Informazioni sull'Edificio 2442

- **Uso prevalente:** non rilevabile

### Manufatti e altri edifici

- **Accessori:** ripostigli, rimessaggi, box

## Informazioni sull'Edificio 2443

- **Uso prevalente:** residenziale
- **Usi presenti:** residenziale permanente
- **Numero alloggi:** 1

### Edifici di impianto storico

- **Edifici con tipologie edilizie di base:** edifici con preminenza dei caratteri "in linea"

## Informazioni sull'Edificio 6324

- **Uso prevalente:** residenziale
- **Usi presenti:** residenziale permanente
- **Numero alloggi:** 1

### Edifici di impianto storico

- **Edifici con tipologie edilizie di base:** edifici con preminenza dei caratteri "in schiera"

## Informazioni sull'Edificio 9032

- **Uso prevalente:** residenziale
- **Usi presenti:** residenziale permanente
- **Numero alloggi:** 1

### Edifici di impianto storico

- **Edifici con tipologie edilizie di base:** edifici con preminenza dei caratteri "in schiera"

## Informazioni sull'Edificio 10288

- **Uso prevalente:** residenziale
- **Usi presenti:** residenziale permanente
- **Numero alloggi:** 1

### Edifici di impianto storico

- **Edifici con tipologie edilizie di base:** edifici con preminenza dei caratteri "in schiera"

## Informazioni sull'Edificio 16427



- **Uso prevalente:** accessorio
- **Usi presenti:** accessorio

#### Edifici di impianto storico

- **Edifici di matrice rurale:** fienili, stalle, manufatti di rimessaggio, ecc.

### Informazioni sull'Edificio 18625

- **Uso prevalente:** accessorio
- **Usi presenti:** accessorio

#### Manufatti e altri edifici

- **Accessori:** ripostigli, rimessaggi, box

### Informazioni sull'Edificio 18644

- **Uso prevalente:** residenziale
- **Usi presenti:** residenziale saltuario

#### Edifici di impianto storico

- **Edifici di matrice rurale:** fienili, stalle, manufatti di rimessaggio, ecc.

### Informazioni sull'Edificio 21089

- **Uso prevalente:** accessorio
- **Usi presenti:** accessorio

#### Edifici di impianto storico

- **Edifici di matrice rurale:** fienili, stalle, manufatti di rimessaggio, ecc.

### Informazioni sull'Edificio 35719

- **Uso prevalente:** residenziale
- **Usi presenti:** residenziale permanente
- **Numero alloggi:** 1

#### Edifici di impianto storico

- **Edifici con tipologie edilizie di base:** edilizia con tipologia incerta ottenuta per trasformazioni di edifici più antichi

### Informazioni sull'Edificio 35720

- **Uso prevalente:** residenziale
- **Usi presenti:** esercizi di vicinato; residenziale permanente
- **Numero alloggi:** 2

#### Edifici di impianto storico

- **Edifici con tipologie edilizie di base:** edifici con preminenza dei caratteri "in schiera"

### Informazioni sull'Edificio 42296

- **Uso prevalente:** non rilevabile

#### Manufatti e altri edifici

- **Accessori:** ripostigli, rimessaggi, box

### Informazioni sull'Edificato Minore 2088

Tipo  
tettoia



FOTO n° 46546 (scheda)



FOTO n° 46547 (scheda)



FOTO n° 46548 (scheda)



FOTO n° 23225 (edificio 2442)



FOTO n° 23176 (edificio 2443)



FOTO n° 23204 (edificio 2443)



FOTO n° 23224 (edificio 2443)



FOTO n° 23182 (edificio 6324)



FOTO n° 23192 (edificio 6324)



FOTO n° 23198 (edificio 6324)



FOTO n° 23180 (edificio 9032)



FOTO n° 23199 (edificio 9032)



FOTO n° 23178 (edificio 10288)



FOTO n° 23202 (edificio 10288)



FOTO n° 23226 (edificio 10288)



FOTO n° 23206 (edificio 16427)



FOTO n° 23211 (edificio 16427)



FOTO n° 23223 (edificio 16427)



FOTO n° 23209 (edificio 18625)



FOTO n° 23213 (edificio 18625)



FOTO n° 23196 (edificio 18644)



FOTO n° 23210 (edificio 18644)



FOTO n° 23194 (edificio 21089)



FOTO n° 23214 (edificio 21089)



FOTO n° 23222 (edificio 35719)



FOTO n° 23174 (edificio 35720)



FOTO n° 23212 (edificio minore 2088)









# CAPECCHI

## Informazioni sulla Scheda

### Informazioni sulla Scheda

- **Data rilevazione** 10/11/2019
- **Località** ARANCIO
- **Denominazione** Arancio\_Viale Castruccio Castracani\_4

## Informazioni sull'Edificio 8675

- **Usi prevalente:** residenziale
- **Usi presenti:** residenziale permanente
- **Numero alloggi:** 1

### Edifici di impianto storico

- **Edifici con tipologie edilizie di base:** edifici con preminenza dei caratteri "in schiera"

## Informazioni sull'Edificio 9897

- **Usi prevalente:** residenziale
- **Usi presenti:** residenziale permanente
- **Numero alloggi:** 2

### Edifici di impianto storico

- **Edifici con tipologie edilizie di base:** edifici con preminenza dei caratteri "in schiera"

## Informazioni sull'Edificio 11246

- **Usi prevalente:** residenziale
- **Usi presenti:** residenziale permanente
- **Numero alloggi:** 1

### Edifici di impianto storico

- **Edifici con tipologie edilizie di base:** edifici con preminenza dei caratteri "in schiera"

## Informazioni sull'Edificio 11943

- **Usi prevalente:** residenziale
- **Usi presenti:** esercizi di vicinato; residenziale permanente
- **Numero alloggi:** 2

### Edifici di impianto storico

- **Edifici con tipologie edilizie di base:** edifici con preminenza dei caratteri "in linea"

## Informazioni sull'Edificio 13117

- **Usi prevalente:** residenziale
- **Usi presenti:** residenziale permanente
- **Numero alloggi:** 1

### Edifici di impianto storico

- **Edifici con tipologie edilizie di base:** edifici con preminenza dei caratteri "in schiera"

## Informazioni sull'Edificio 15982

- **Usi prevalente:** residenziale
- **Usi presenti:** esercizi di vicinato; residenziale permanente

### Edifici di impianto storico

- **Edifici con tipologie edilizie di base:** edifici con preminenza dei caratteri "in schiera"



## Informazioni sull'Edificio 15983

▪ **Uso prevalente:** non in uso

### Edifici di impianto storico

▪ **Edifici con tipologie edilizie di base:** edilizia con tipologia incerta ottenuta per trasformazioni di edifici più antichi

## Informazioni sull'Edificio 32038

▪ **Uso prevalente:** residenziale

▪ **Usi presenti:** esercizi di vicinato; residenziale permanente

▪ **Numero alloggi:** 1

### Edifici di impianto storico

▪ **Edifici con tipologie edilizie di base:** edifici con preminenza dei caratteri "in schiera"

## Informazioni sull'Edificio 38913

▪ **Uso prevalente:** residenziale

▪ **Usi presenti:** lavori in corso; esercizi di vicinato; residenziale permanente

▪ **Numero alloggi:** 1

### Edifici di impianto storico

▪ **Edifici con tipologie edilizie di base:** edifici con preminenza dei caratteri "in schiera"



FOTO n° 46549 (scheda)



FOTO n° 46550 (scheda)

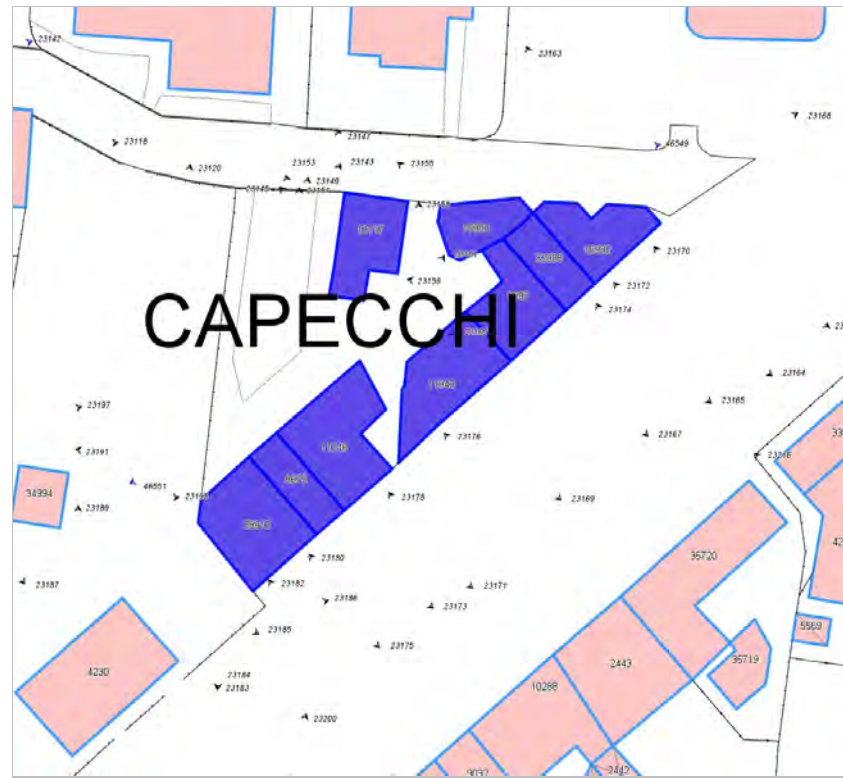

FOTO n° 46551 (scheda)



FOTO n° 23151 (edificio 8675)



FOTO n° 23173 (edificio 8675)



FOTO n° 23159 (edificio 9897)



FOTO n° 23167 (edificio 9897)



FOTO n° 23153 (edificio 11246)



FOTO n° 23161 (edificio 11246)



FOTO n° 23171 (edificio 11246)



FOTO n° 23158 (edificio 11943)



FOTO n° 23169 (edificio 11943)



FOTO n° 23145 (edificio 13117)



FOTO n° 23147 (edificio 13117)



FOTO n° 23162 (edificio 13117)



FOTO n° 23163 (edificio 15982)



FOTO n° 23164 (edificio 15982)



FOTO n° 23168 (edificio 15982)



FOTO n° 23155 (edificio 15983)



FOTO n° 23165 (edificio 32038)



FOTO n° 23149 (edificio 38913)



FOTO n° 23175 (edificio 38913)



FOTO n° 23183 (edificio 38913)



FOTO n° 23184 (edificio 38913)



FOTO n° 23191 (edificio 38913)



## Report Scheda Edifici agglomerato storico Tempagnano\_Via Larga N°322

### Edifici associati alla Scheda:

ID 3287 | ID 3308 | ID 9969 | ID 10095 | ID 13061 | ID 17328 | ID 17329 | ID 18983 | ID 20625 | ID 22109 | ID 22110 | ID 22111 | ID 22113 | ID 23511 | ID 29729 | ID 29884 | ID 34091 | ID 34092 | ID 40655 | ID 43985

### Edificati Minori associati alla Scheda:

ID 1510 | ID 1511 | ID 1512 | ID 1513 | ID 1514 | ID 1515

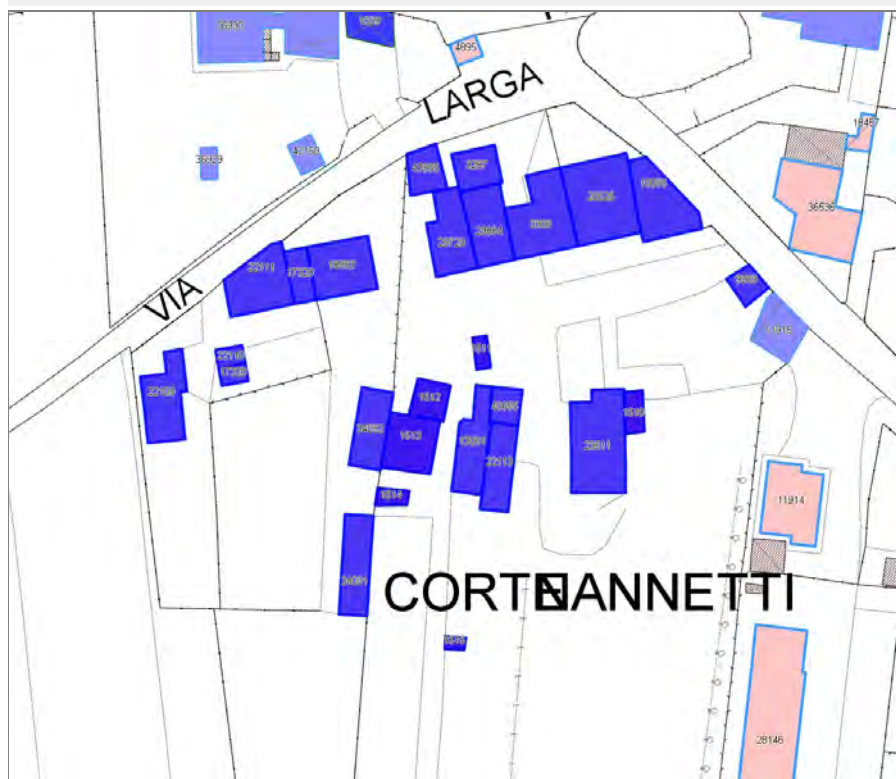

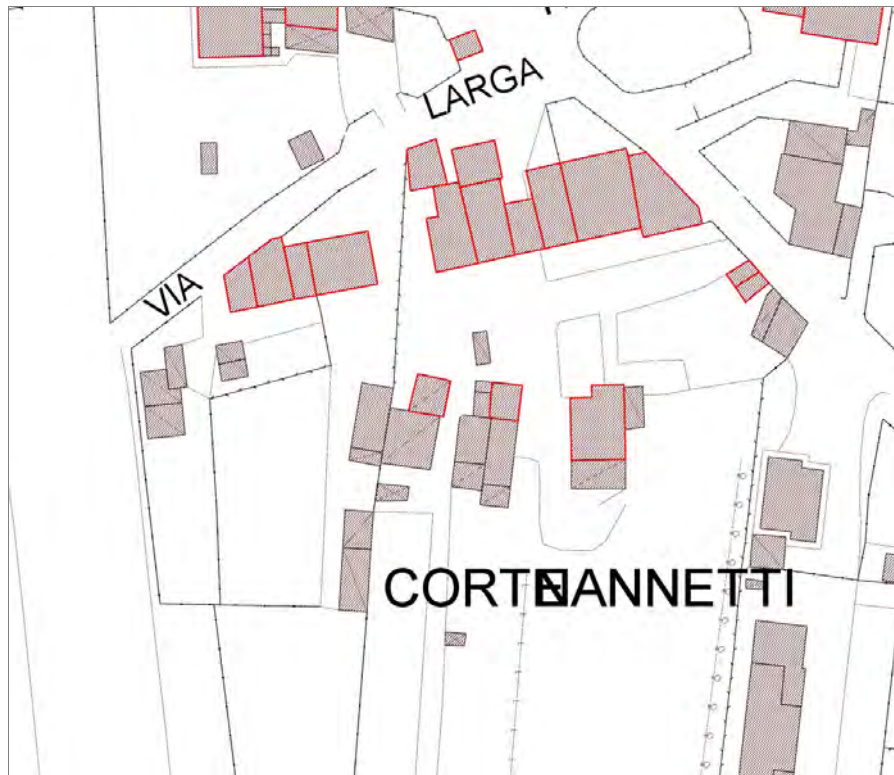

## Informazioni sulla Scheda

### Informazioni sulla Scheda

- **Data rilevazione** 10/11/2019
- **Località** TEMPAGNANO
- **Denominazione** Tempagnano\_Via Larga

## Informazioni sull'Edificio 3287

- **Usi prevalente:** residenziale
- **Usi presenti:** residenziale permanente
- **Numero alloggi:** 1

### Edifici di impianto storico

- **Edifici con tipologie edilizie di base:** edifici con preminenza dei caratteri "in schiera"

## Informazioni sull'Edificio 3308

- **Usi prevalente:** residenziale
- **Usi presenti:** residenziale permanente
- **Numero alloggi:** 1

### Edifici di impianto storico

- **Edifici con tipologie edilizie di base:** edifici con preminenza dei caratteri "in schiera"

## Informazioni sull'Edificio 9969

- **Usi prevalente:** accessorio
- **Usi presenti:** accessorio

### Manufatti e altri edifici

- **Accessori:** ripostigli, rimessaggi, box

## Informazioni sull'Edificio 10095

- **Usi prevalente:** residenziale
- **Usi presenti:** residenziale permanente
- **Numero alloggi:** 2

### Edifici di impianto storico

- **Edifici con tipologie edilizie di base:** edifici con preminenza dei caratteri "in schiera"

## Informazioni sull'Edificio 13061

- **Usi prevalente:** accessorio
- **Usi presenti:** accessorio

### Edifici di impianto storico

- **Edifici di matrice rurale:** fienili, stalle, manufatti di rimessaggio, ecc.

## Informazioni sull'Edificio 17328

- **Usi prevalente:** accessorio
- **Usi presenti:** accessorio

### Manufatti e altri edifici

- **Accessori:** garage

## Informazioni sull'Edificio 17329



- **Uso prevalente:** residenziale
- **Usi presenti:** residenziale permanente
- **Numero alloggi:** 1

#### Edifici di impianto storico

- **Edifici con tipologie edilizie di base:** edifici con preminenza dei caratteri "in schiera"

### Informazioni sull'Edificio 18983

- **Uso prevalente:** residenziale
- **Usi presenti:** residenziale permanente
- **Numero alloggi:** 1

#### Edifici di impianto storico

- **Edifici con tipologie edilizie di base:** edifici con preminenza dei caratteri "in schiera"

### Informazioni sull'Edificio 20625

- **Uso prevalente:** residenziale
- **Usi presenti:** residenziale permanente
- **Numero alloggi:** 1

#### Edifici di impianto storico

- **Edifici con tipologie edilizie di base:** edifici con preminenza dei caratteri "in schiera"

### Informazioni sull'Edificio 22109

- **Uso prevalente:** accessorio
- **Usi presenti:** accessorio

#### Manufatti e altri edifici

- **Accessori:** ripostigli, rimessaggi, box

### Informazioni sull'Edificio 22110

- **Uso prevalente:** accessorio
- **Usi presenti:** accessorio

#### Manufatti e altri edifici

- **Accessori:** garage

### Informazioni sull'Edificio 22111

- **Uso prevalente:** residenziale
- **Usi presenti:** residenziale permanente
- **Numero alloggi:** 1

#### Edifici di impianto storico

- **Edifici con tipologie edilizie di base:** edifici con preminenza dei caratteri "in schiera"

### Informazioni sull'Edificio 22113

- **Uso prevalente:** non rilevabile
- **Usi presenti:** lavori in corso

#### Edifici di impianto storico

- **Edifici di matrice rurale:** fienili, stalle, manufatti di rimessaggio, ecc.

### Informazioni sull'Edificio 23511

- **Uso prevalente:** accessorio
- **Usi presenti:** accessorio

#### Edifici di impianto storico

- **Edifici di matrice rurale:** fienili, stalle, manufatti di rimessaggio, ecc.

### Informazioni sull'Edificio 29729

- **Uso prevalente:** non in uso
- **Usi presenti:** non in uso

#### Edifici di impianto storico

- **Edifici con tipologie edilizie di base:** edifici con preminenza dei caratteri "in schiera"

### Informazioni sull'Edificio 29884

- **Uso prevalente:** accessorio
- **Usi presenti:** accessorio

#### Edifici di impianto storico

- **Edifici di matrice rurale:** fienili, stalle, manufatti di rimessaggio, ecc.

### Informazioni sull'Edificio 34091

- **Uso prevalente:** accessorio
- **Usi presenti:** accessorio

#### Manufatti e altri edifici

- **Accessori:** ripostigli, rimessaggi, box

### Informazioni sull'Edificio 34092

- **Uso prevalente:** accessorio
- **Usi presenti:** accessorio

#### Edifici di impianto storico

- **Edifici di matrice rurale:** fienili, stalle, manufatti di rimessaggio, ecc.

---

### Informazioni sull'Edificio 40655

- **Usi prevalente:** accessorio
- **Usi presenti:** accessorio

#### Edifici di impianto storico

- **Edifici di matrice rurale:** fienili, stalle, manufatti di rimessaggio, ecc.

---

### Informazioni sull'Edificio 43985

- **Usi prevalente:** accessorio
- **Usi presenti:** non in uso

#### Edifici di impianto storico

- **Edifici di matrice rurale:** fienili, stalle, manufatti di rimessaggio, ecc.

---

### Informazioni sull'Edificato Minore 1510

Tipo  
tettoia

---

### Informazioni sull'Edificato Minore 1511

Tipo  
baracca, manufatto precario

---

### Informazioni sull'Edificato Minore 1512

Tipo  
baracca, manufatto precario

---

### Informazioni sull'Edificato Minore 1513

Tipo  
baracca, manufatto precario

---

### Informazioni sull'Edificato Minore 1514

Tipo  
baracca, manufatto precario

---

### Informazioni sull'Edificato Minore 1515

Tipo  
baracca, manufatto precario



FOTO n° 46552 (scheda)



FOTO n° 46553 (scheda)

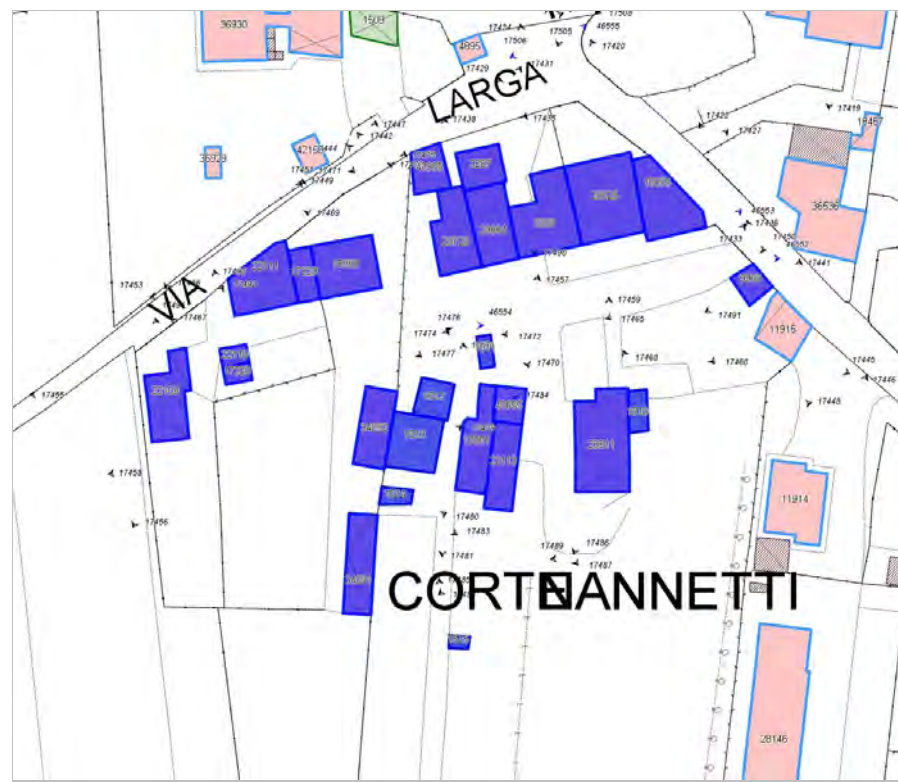

FOTO n° 46554 (scheda)



FOTO n° 46555 (scheda)



FOTO n° 17431 (edificio 3287)



FOTO n° 17424 (edificio 3308)



FOTO n° 17429 (edificio 3308)



FOTO n° 17465 (edificio 3308)



FOTO n° 17490 (edificio 3308)



FOTO n° 17433 (edificio 9969)



FOTO n° 17491 (edificio 9969)



FOTO n° 17420 (edificio 10095)



FOTO n° 17427 (edificio 10095)



FOTO n° 17450 (edificio 10095)



FOTO n° 17478 (edificio 13061)



FOTO n° 17481 (edificio 13061)



FOTO n° 17449 (edificio 17329)



FOTO n° 17447 (edificio 18983)



FOTO n° 17477 (edificio 18983)

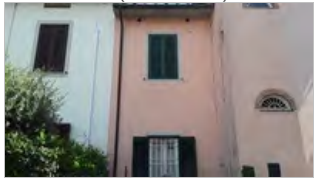

FOTO n° 17417 (edificio 20625)



FOTO n° 17460 (edificio 20625)



FOTO n° 17455 (edificio 22109)



FOTO n° 17493 (edificio 22109)



FOTO n° 17494 (edificio 22109)



FOTO n° 17492 (edificio 22110)



FOTO n° 17451 (edificio 22111)



FOTO n° 17453 (edificio 22111)



FOTO n° 17456 (edificio 22111)



FOTO n° 17482 (edificio 22113)



FOTO n° 17487 (edificio 22113)





FOTO n° 17436 (edificio 23511)



FOTO n° 17448 (edificio 23511)



FOTO n° 17459 (edificio 23511)



FOTO n° 17484 (edificio 23511)



FOTO n° 17486 (edificio 23511)



FOTO n° 17438 (edificio 29729)



FOTO n° 17444 (edificio 29729)



FOTO n° 17472 (edificio 29729)



FOTO n° 17435 (edificio 29884)



FOTO n° 17470 (edificio 29884)



FOTO n° 17480 (edificio 34091)



FOTO n° 17458 (edificio 34092)



FOTO n° 17467 (edificio 34092)



FOTO n° 17475 (edificio 34092)



FOTO n° 17457 (edificio 40655)





FOTO n° 17442 (edificio 43985)



FOTO n° 17468 (edificio minore 1510)



FOTO n° 17474 (edificio minore 1511)



FOTO n° 17476 (edificio minore 1512)



FOTO n° 17479 (edificio minore 1513)



FOTO n° 17483 (edificio minore 1514)



FOTO n° 17485 (edificio minore 1515)



**Edifici associati alla Scheda:**

ID 1042 | ID 1388 | ID 1389 | ID 9059 | ID 9060 | ID 13797 | ID 20885 | ID 25520 | ID 26181 |

**Edificati Minori associati alla Scheda:**

ID 2070 | ID 2071 |

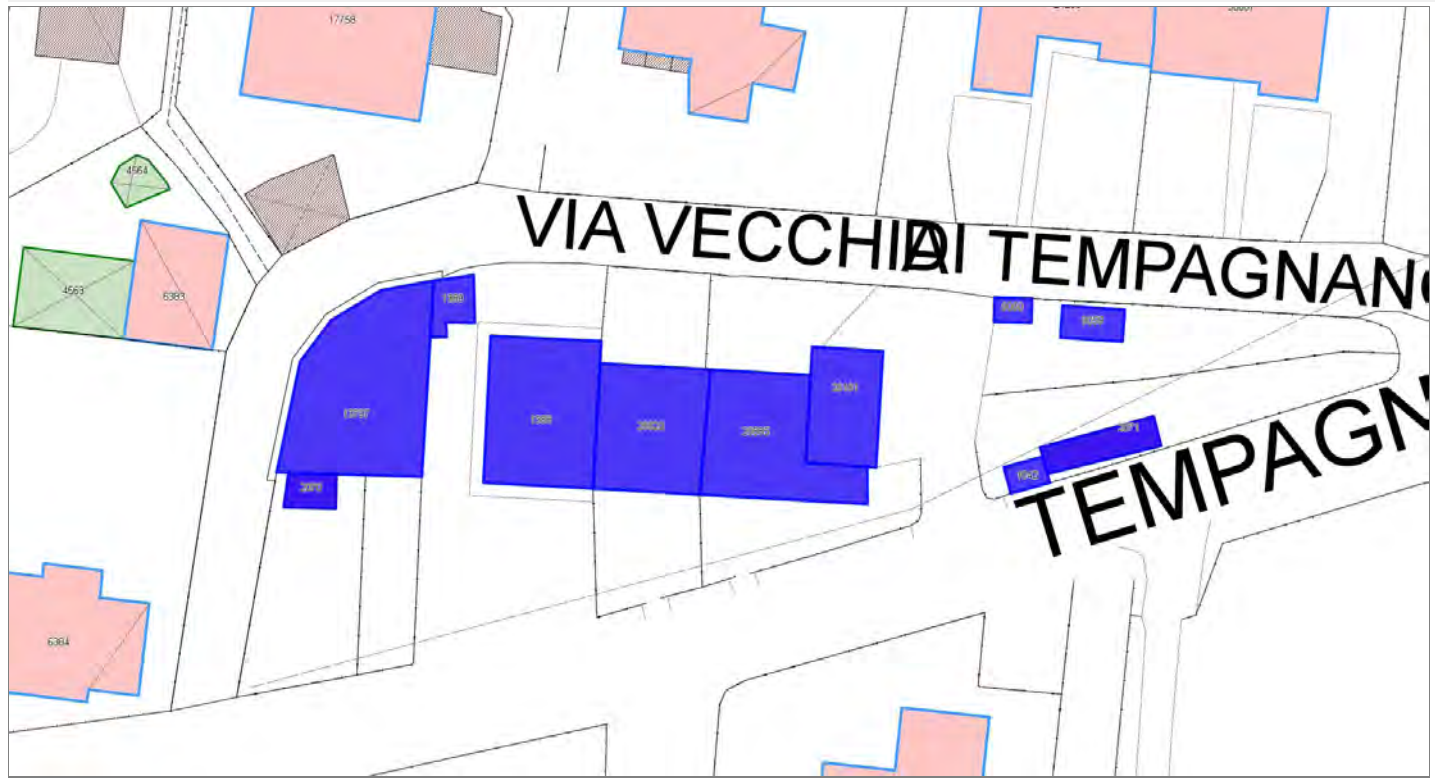

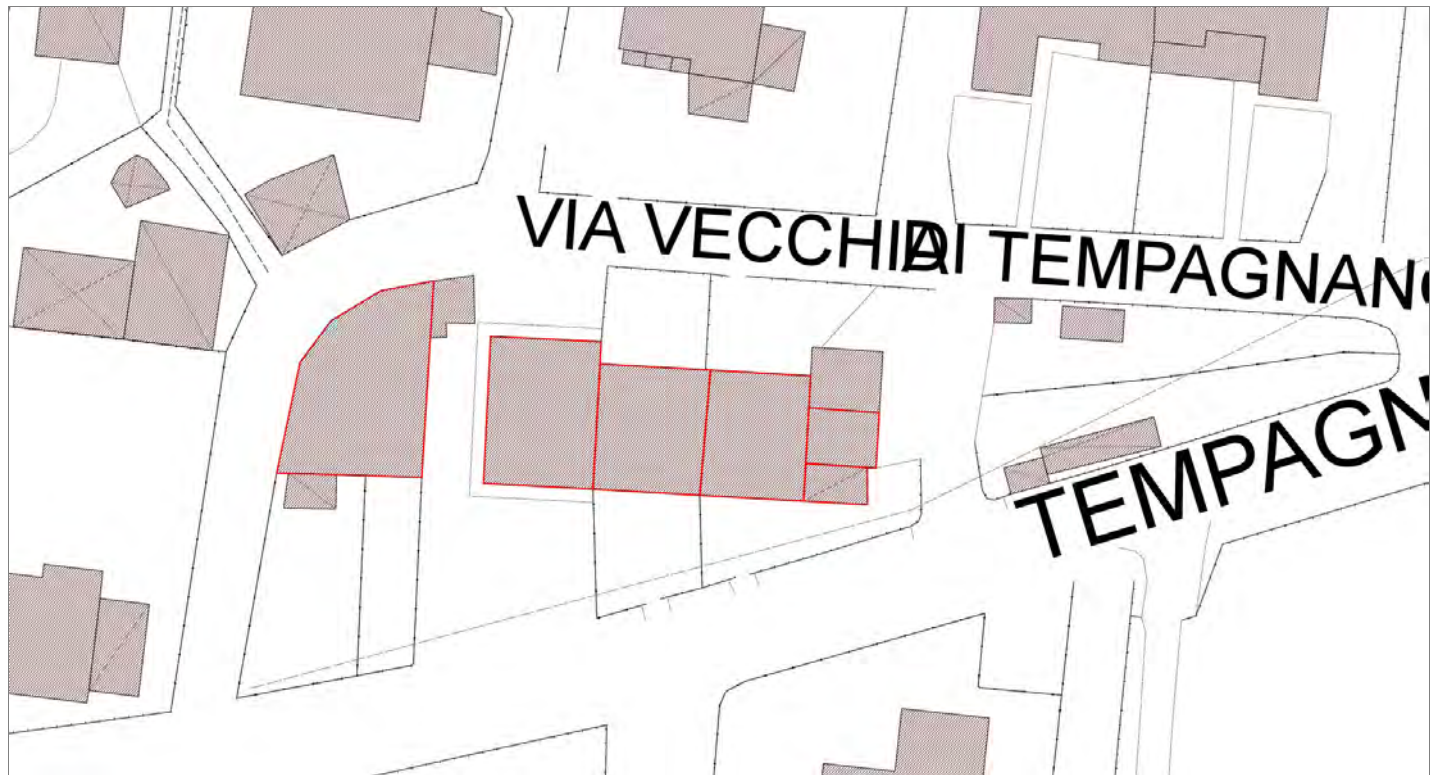

## Informazioni sulla Scheda

### Informazioni sulla Scheda

- **Data rilevazione** 10/11/2019
- **Località** TEMPAGNANO
- **Denominazione** Tempagnano\_Via di Tempagnano\_4

## Informazioni sull'Edificio 1042

- **Usi prevalenti:** accessorio
- **Usi presenti:** accessorio

### Manufatti e altri edifici

- **Accessori:** ripostigli, rimessaggi, box

## Informazioni sull'Edificio 1388

- **Usi prevalenti:** residenziale
- **Usi presenti:** residenziale permanente
- **Numero alloggi:** 1

### Edifici di impianto storico

- **Edifici con tipologie edilizie di base:** edifici con preminenza dei caratteri "in schiera"

## Informazioni sull'Edificio 1389

- **Usi prevalenti:** accessorio
- **Usi presenti:** accessorio

### Manufatti e altri edifici

- **Accessori:** ripostigli, rimessaggi, box

## Informazioni sull'Edificio 9059

- **Usi prevalenti:** accessorio
- **Usi presenti:** accessorio

### Manufatti e altri edifici

- **Accessori:** ripostigli, rimessaggi, box

## Informazioni sull'Edificio 9060

- **Usi prevalenti:** accessorio
- **Usi presenti:** accessorio

### Manufatti e altri edifici

- **Accessori:** ripostigli, rimessaggi, box

## Informazioni sull'Edificio 13797

- **Usi prevalenti:** residenziale
- **Usi presenti:** residenziale permanente
- **Numero alloggi:** 2

### Edifici di impianto storico

- **Edifici con tipologie edilizie di base:** edilizia con tipologia incerta ottenuta per trasformazioni di edifici più antichi

## Informazioni sull'Edificio 20885

- **Usi prevalenti:** residenziale
- **Usi presenti:** accessorio; residenziale

### Edifici di impianto storico

- **Edifici con tipologie edilizie di base:** edifici con preminenza

permanente

- **Numero alloggi:** 1

dei caratteri "in schiera"

---

### Informazioni sull'Edificio 25520

- **Uso prevalente:** residenziale
- **Usi presenti:** residenziale permanente
- **Numero alloggi:** 1

#### Edifici di impianto storico

- **Edifici con tipologie edilizie di base:** edifici con preminenza dei caratteri "in schiera"

---

### Informazioni sull'Edificio 26181

- **Uso prevalente:** accessorio
- **Usi presenti:** accessorio

#### Manufatti e altri edifici

- **Accessori:** garage

---

### Informazioni sull'Edificato Minore 2070

Tipo  
tettoia

---

### Informazioni sull'Edificato Minore 2071

Tipo  
baracca, manufatto precario





FOTO n° 46556 (scheda)



FOTO n° 46557 (scheda)

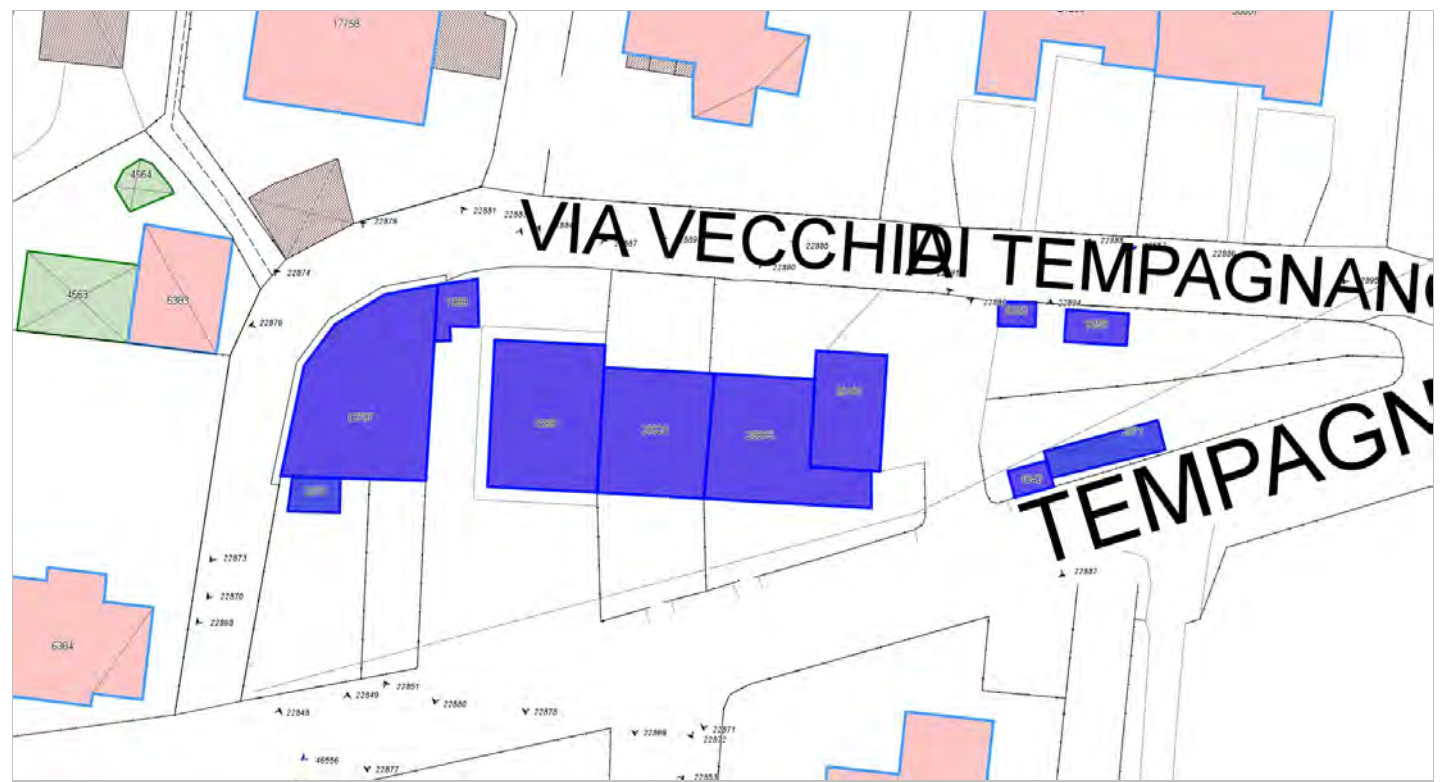

FOTO n° 22894 (edificio 1042)



FOTO n° 22872 (edificio 1388)



FOTO n° 22878 (edificio 1388)



FOTO n° 22880 (edificio 1388)



FOTO n° 22881 (edificio 1388)



FOTO n° 22885 (edificio 1388)



FOTO n° 22879 (edificio 1389)



FOTO n° 22883 (edificio 1389)



FOTO n° 22886 (edificio 9059)



FOTO n° 22888 (edificio 9060)



FOTO n° 22870 (edificio 13797)



FOTO n° 22873 (edificio 13797)



FOTO n° 22874 (edificio 13797)





FOTO n° 22876 (edificio 13797)



FOTO n° 22877 (edificio 13797)



FOTO n° 22884 (edificio 13797)



FOTO n° 22871 (edificio 20885)



FOTO n° 22882 (edificio 20885)



FOTO n° 22889 (edificio 20885)



FOTO n° 22869 (edificio 25520)



FOTO n° 22887 (edificio 25520)



FOTO n° 22890 (edificio 26181)



FOTO n° 22892 (edificio 26181)

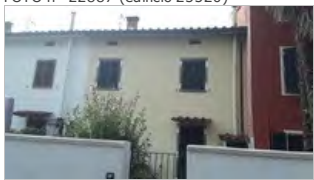

FOTO n° 22868 (edificato minore 2070)



FOTO n° 22891 (edificato minore 2071)



**Edifici associati alla Scheda:**

ID 11202 | ID 18226 | ID 20942 | ID 25893 | ID 29724 | ID 36994 | ID 37508 | ID 41312

**Edificati Minori associati alla Scheda:**

ID 2061 | ID 2062





## Informazioni sulla Scheda

### Informazioni sulla Scheda

- **Data rilevazione** 10/11/2019
- **Località** TEMPAGNANO
- **Denominazione** Tempagnano\_Via di Tempagnano\_1

## Informazioni sull'Edificio 11202

- **Usi prevalente:** residenziale
- **Usi presenti:** residenziale permanente
- **Numero alloggi:** 1

### Edifici di impianto storico

- **Edifici con tipologie edilizie di base:** edifici con preminenza dei caratteri "in schiera"

## Informazioni sull'Edificio 18226

- **Usi prevalente:** accessorio
- **Usi presenti:** accessorio

### Manufatti e altri edifici

- **Accessori:** garage

## Informazioni sull'Edificio 20942

- **Usi prevalente:** residenziale
- **Usi presenti:** residenziale permanente
- **Numero alloggi:** 1

### Edifici di impianto storico

- **Edifici con tipologie edilizie di base:** edifici con preminenza dei caratteri "in schiera"

## Informazioni sull'Edificio 25893

- **Usi prevalente:** residenziale
- **Usi presenti:** residenziale permanente
- **Numero alloggi:** 1

### Manufatti e altri edifici

- **Edifici con caratteri conformi all'edificato tradizionale e/o preesistente:** a carattere non specialistico (di base)

## Informazioni sull'Edificio 29724

- **Usi prevalente:** residenziale
- **Usi presenti:** residenziale permanente
- **Numero alloggi:** 1

### Edifici di impianto storico

- **Edifici con tipologie edilizie di base:** edifici con preminenza dei caratteri "in schiera"

## Informazioni sull'Edificio 36994

- **Usi prevalente:** accessorio
- **Usi presenti:** accessorio

### Manufatti e altri edifici

- **Accessori:** ripostigli, rimessaggi, box

## Informazioni sull'Edificio 37508

- **Uso prevalente:** residenziale
- **Usi presenti:** residenziale permanente
- **Numero alloggi:** 1

#### Edifici di impianto storico

- **Edifici con tipologie edilizie di base:** edifici con preminenza dei caratteri "in schiera"

---

### Informazioni sull'Edificio 41312

- **Uso prevalente:** residenziale
- **Usi presenti:** residenziale permanente
- **Numero alloggi:** 1

#### Edifici di impianto storico

- **Edifici di matrice rurale:** fienili, stalle, manufatti di rimessaggio, ecc.

---

### Informazioni sull'Edificato Minore 2061

Tipo  
tettoia

---

### Informazioni sull'Edificato Minore 2062

Tipo  
tettoia

# Rilievi fotografici



FOTO n° 46558 (scheda)



FOTO n° 46559 (scheda)



FOTO n° 46560 (scheda)



FOTO n° 22733 (edificio 11202)



FOTO n° 22757 (edificio 11202)



FOTO n° 22720 (edificio 18226)



FOTO n° 22721 (edificio 18226)



FOTO n° 22747 (edificio 18226)



FOTO n° 22748 (edificio 18226)



FOTO n° 22728 (edificio 20942)



FOTO n° 22756 (edificio 20942)



FOTO n° 22752 (edificio 20942)



FOTO n° 22758 (edificio 20942)



FOTO n° 22735 (edificio 25893)



FOTO n° 22760 (edificio 25893)





FOTO n° 22759 (edificio 25893)

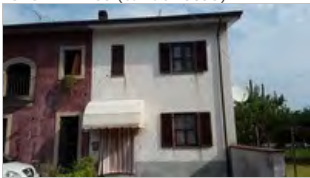

FOTO n° 22763 (edificio 25893)



FOTO n° 22765 (edificio 25893)



FOTO n° 22731 (edificio 29724)



FOTO n° 22755 (edificio 29724)



FOTO n° 22741 (edificio 36994)



FOTO n° 22744 (edificio 36994)



FOTO n° 22743 (edificio 36994)



FOTO n° 22745 (edificio 36994)



FOTO n° 22730 (edificio 37508)



FOTO n° 22754 (edificio 37508)



FOTO n° 22724 (edificio 41312)



FOTO n° 22726 (edificio 41312)



FOTO n° 22739 (edificio 41312)



FOTO n° 22750 (edificio 41312)



FOTO n° 22737 (edificato minore 2061)



FOTO n° 22766 (edificato minore 2062)



Edificati Minori associati alla Scheda:  
ID 2109

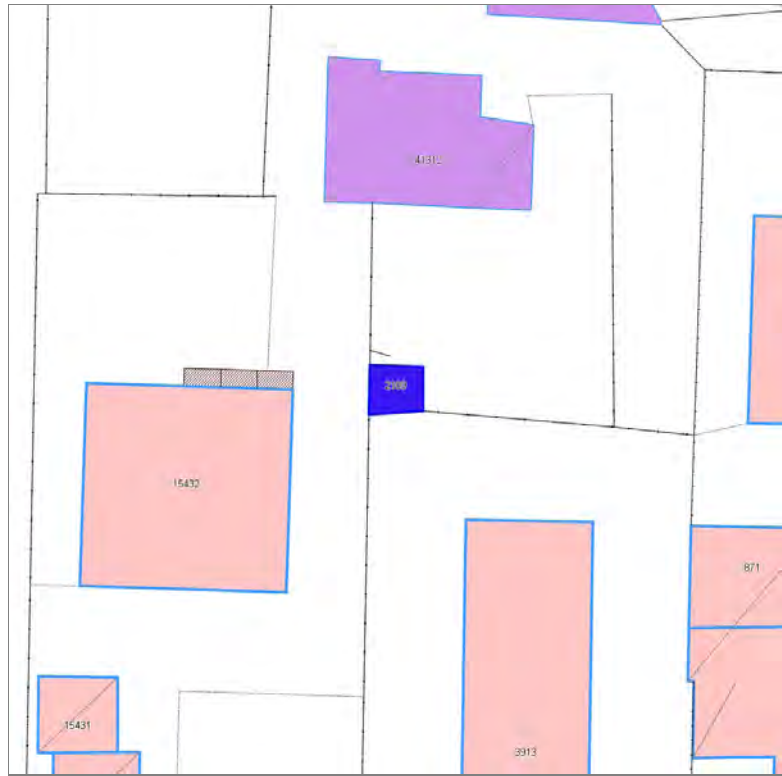



---

## Informazioni sulla Scheda

---

### Informazioni sulla Scheda

- **Data rilevazione** 10/11/2019
- **Non rilevabile:** Non accessibile
- **Località** TEMPAGNANO
- **Denominazione** Tempagnano\_Via di Tempagnano\_1\_emnr

---

## Informazioni sull'Edificato Minore 2109

# Report Scheda Edifici agglomerato storico Arancio\_Via Romana V\_4 N°327

## Edifici associati alla Scheda:

ID 1856 | ID 4357 | ID 9002 | ID 10158 | ID 22451 | ID 22699 | ID 28060 | ID 28061 | ID 29888 | ID 30431 | ID 30432 | ID 31740 | ID 34845 | ID 34846 | ID 35419 | ID 35901 | ID 35902 | ID 36248 | ID 38198 | ID 39922 | ID 40054

## Edificati Minori associati alla Scheda:

ID 729 | ID 730





## Informazioni sulla Scheda

### Informazioni sulla Scheda

- **Data rilevazione** 10/11/2019
- **Località** ARANCIO
- **Denominazione** Arancio\_Via Romana V\_4

## Informazioni sull'Edificio 1856

- **Usi prevalente:** residenziale
- **Usi presenti:** residenziale permanente

### Edifici di impianto storico

- **Edifici con tipologie edilizie di base:** edifici con preminenza dei caratteri "in schiera"

## Informazioni sull'Edificio 4357

- **Usi prevalente:** residenziale
- **Usi presenti:** residenziale permanente

### Edifici di impianto storico

- **Edifici con tipologie edilizie di base:** edifici con preminenza dei caratteri "in schiera"

## Informazioni sull'Edificio 9002

- **Usi prevalente:** accessorio
- **Usi presenti:** accessorio

### Manufatti e altri edifici

- **Accessori:** ripostigli, rimessaggi, box

## Informazioni sull'Edificio 10158

- **Usi prevalente:** residenziale
- **Usi presenti:** residenziale permanente

### Edifici di impianto storico

- **Edifici con tipologie edilizie di base:** edifici con preminenza dei caratteri "in schiera"

## Informazioni sull'Edificio 22451

- **Usi prevalente:** residenziale
- **Usi presenti:** residenziale permanente

### Edifici di impianto storico

- **Edifici con tipologie edilizie di base:** edifici con preminenza dei caratteri "in schiera"

## Informazioni sull'Edificio 22699

- **Usi prevalente:** residenziale
- **Usi presenti:** accessorio; residenziale permanente

### Edifici di impianto storico

- **Edifici di matrice rurale:** fienili, stalle, manufatti di rimessaggio, ecc.

## Informazioni sull'Edificio 28060



- **Uso prevalente:** accessorio
- **Usi presenti:** accessorio

#### Manufatti e altri edifici

- **Accessori:** ripostigli, rimessaggi, box

### Informazioni sull'Edificio 28061

- **Uso prevalente:** accessorio
- **Usi presenti:** accessorio

#### Manufatti e altri edifici

- **Accessori:** ripostigli, rimessaggi, box

### Informazioni sull'Edificio 29888

- **Uso prevalente:** residenziale
- **Usi presenti:** residenziale permanente

#### Edifici di impianto storico

- **Edifici con tipologie edilizie di base:** edifici con preminenza dei caratteri "in schiera"

### Informazioni sull'Edificio 30431

- **Uso prevalente:** accessorio
- **Usi presenti:** accessorio

#### Manufatti e altri edifici

- **Accessori:** ripostigli, rimessaggi, box

### Informazioni sull'Edificio 30432

- **Uso prevalente:** residenziale
- **Usi presenti:** residenziale permanente

#### Manufatti e altri edifici

- **Edifici con caratteri difformi all'edificato tradizionale e/o preesistente:** a carattere non specialistico (di base)

### Informazioni sull'Edificio 31740

- **Uso prevalente:** residenziale
- **Usi presenti:** residenziale permanente

#### Edifici di impianto storico

- **Edifici di matrice rurale:** fienili, stalle, manufatti di rimessaggio, ecc.

### Informazioni sull'Edificio 34845

- **Uso prevalente:** accessorio
- **Usi presenti:** accessorio

#### Manufatti e altri edifici

- **Accessori:** ripostigli, rimessaggi, box

### Informazioni sull'Edificio 34846

- **Uso prevalente:** residenziale
- **Usi presenti:** residenziale permanente

#### Edifici di impianto storico

- **Edifici con tipologie edilizie di base:** edifici con preminenza dei caratteri "in schiera"

### Informazioni sull'Edificio 35419

- **Uso prevalente:** residenziale
- **Usi presenti:** residenziale permanente

#### Manufatti e altri edifici

- **Edifici con caratteri difformi all'edificato tradizionale e/o preesistente:** a carattere non specialistico (di base)

### Informazioni sull'Edificio 35901

- **Uso prevalente:** accessorio
- **Usi presenti:** accessorio

#### Manufatti e altri edifici

- **Accessori:** ripostigli, rimessaggi, box

### Informazioni sull'Edificio 35902

- **Uso prevalente:** accessorio
- **Usi presenti:** accessorio

#### Manufatti e altri edifici

- **Accessori:** ripostigli, rimessaggi, box

### Informazioni sull'Edificio 36248

- **Uso prevalente:** accessorio
- **Usi presenti:** accessorio

#### Manufatti e altri edifici

- **Accessori:** ripostigli, rimessaggi, box

## Informazioni sull'Edificio 38198

- **Uso prevalente:** residenziale
- **Usi presenti:** residenziale permanente

### Edifici di impianto storico

- **Edifici con tipologie edilizie di base:** edifici con preminenza dei caratteri "in schiera"

## Informazioni sull'Edificio 39922

- **Uso prevalente:** residenziale
- **Usi presenti:** residenziale permanente

### Edifici di impianto storico

- **Edifici con tipologie edilizie di base:** edifici con preminenza dei caratteri "in schiera"

## Informazioni sull'Edificio 40054

- **Uso prevalente:** residenziale
- **Usi presenti:** accessorio; residenziale permanente

### Edifici di impianto storico

- **Edifici di matrice rurale:** fienili, stalle, manufatti di rimessaggio, ecc.

## Informazioni sull'Edificato Minore 729

### Tipo

baracca, manufatto precario

## Informazioni sull'Edificato Minore 730

### Tipo

tettoia



FOTO n° 46561 (scheda)



FOTO n° 46562 (scheda)



FOTO n° 46563 (scheda)



FOTO n° 46564 (scheda)



FOTO n° 46565 (scheda)



FOTO n° 9284 (edificio 1856)



FOTO n° 9323 (edificio 1856)



FOTO n° 9324 (edificio 1856)



FOTO n° 9267 (edificio 4357)



FOTO n° 9280 (edificio 4357)



FOTO n° 9335 (edificio 4357)



FOTO n° 9276 (edificio 9002)



FOTO n° 9282 (edificio 10158)



FOTO n° 9332 (edificio 10158)



FOTO n° 9334 (edificio 22451)



FOTO n° 9281 (edificio 22451)



FOTO n° 9279 (edificio 22699)



FOTO n° 9260 (edificio 28060)



FOTO n° 9292 (edificio 28060)



FOTO n° 9302 (edificio 28060)



FOTO n° 9298 (edificio 28061)



FOTO n° 9283 (edificio 29888)



FOTO n° 9325 (edificio 29888)



FOTO n° 9258 (edificio 30431)



FOTO n° 9262 (edificio 30431)



FOTO n° 9301 (edificio 30431)



FOTO n° 9259 (edificio 30432)



FOTO n° 9261 (edificio 30432)



FOTO n° 9300 (edificio 30432)



FOTO n° 9278 (edificio 31740)





FOTO n° 9308 (edificio 31740)

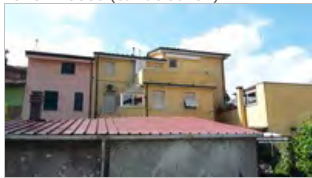

FOTO n° 9316 (edificio 31740)



FOTO n° 9266 (edificio 34845)



FOTO n° 9337 (edificio 34845)



FOTO n° 9264 (edificio 34846)



FOTO n° 9290 (edificio 34846)



FOTO n° 9274 (edificio 35419)



FOTO n° 9287 (edificio 35419)



FOTO n° 9303 (edificio 35419)



FOTO n° 9304 (edificio 35419)



FOTO n° 9291 (edificio 35901)



FOTO n° 9288 (edificio 35902)



FOTO n° 9277 (edificio 36248)



FOTO n° 9263 (edificio 38198)



FOTO n° 9299 (edificio 38198)





FOTO n° 9285 (edificio 39922)



FOTO n° 9326 (edificio 39922)



FOTO n° 9289 (edificio 40054)



FOTO n° 9265 (edificio 40054)



FOTO n° 9286 (edificato minore 729)



FOTO n° 9315 (edificato minore 729)



FOTO n° 9305 (edificato minore 730)



**Edifici associati alla Scheda:**

ID 34126 | ID 35936 | ID 39627 | ID 39628

**Edificati Minori associati alla Scheda:**

ID 725

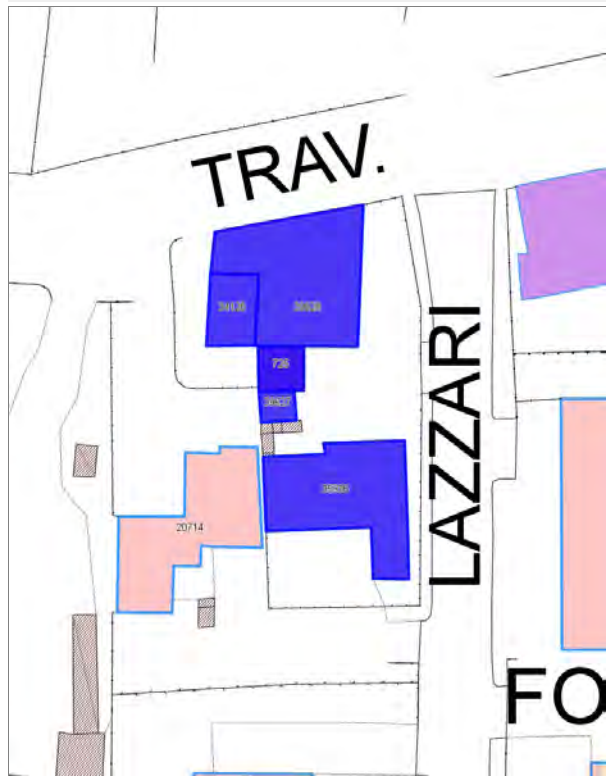

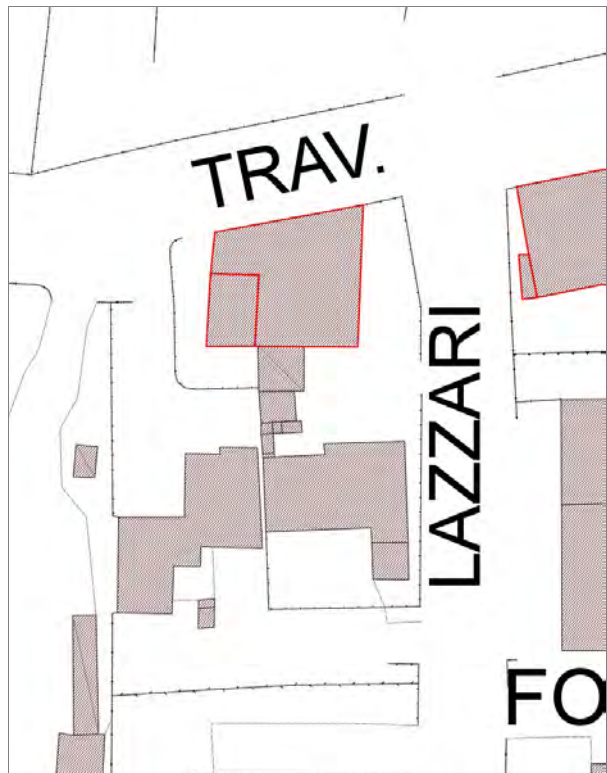

## Informazioni sulla Scheda

### Informazioni sulla Scheda

- **Data rilevazione** 10/11/2019
- **Località** ARANCIO
- **Denominazione** Arancio\_Via Romana V\_2

## Informazioni sull'Edificio 34126

- **Usi prevalente:** residenziale
- **Usi presenti:** residenziale permanente

### Edifici di impianto storico

- **Edifici con tipologie edilizie di base:** edifici con preminenza dei caratteri "in schiera"

## Informazioni sull'Edificio 35936

- **Usi prevalente:** residenziale
- **Usi presenti:** residenziale permanente

### Manufatti e altri edifici

- **Edifici con caratteri difforni all'edificato tradizionale e/o preesistente:** a carattere non specialistico (di base)

## Informazioni sull'Edificio 39627

- **Usi prevalente:** accessorio
- **Usi presenti:** accessorio

### Manufatti e altri edifici

- **Accessori:** ripostigli, rimessaggi, box

## Informazioni sull'Edificio 39628

- **Usi prevalente:** residenziale
- **Usi presenti:** direzionale; residenziale permanente

### Edifici di impianto storico

- **Edifici con tipologie edilizie di base:** edifici con preminenza dei caratteri "in schiera"

## Informazioni sull'Edificato Minore 725

Tipo  
tettoia



FOTO n° 46566 (scheda)



FOTO n° 46567 (scheda)

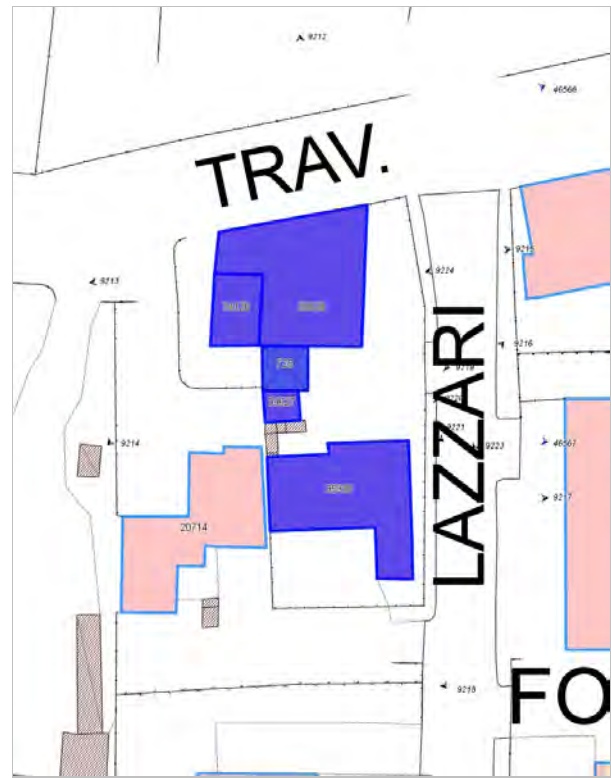

FOTO n° 9214 (edificio 34126)



FOTO n° 9216 (edificio 35936)



FOTO n° 9217 (edificio 35936)



FOTO n° 9218 (edificio 35936)



FOTO n° 9220 (edificio 39627)



FOTO n° 9212 (edificio 39628)



FOTO n° 9213 (edificio 39628)



FOTO n° 9215 (edificio 39628)



FOTO n° 9221 (edificio 39628)



FOTO n° 9219 (edificato minore 725)



**Edifici associati alla Scheda:**

ID 2193 | ID 4340 | ID 6563 | ID 10337 | ID 12688 | ID 15988 | ID 22572 | ID 27370 | ID 31100 | ID 32899 | ID 37509

**Edificati Minori associati alla Scheda:**

ID 726 | ID 727 | ID 728

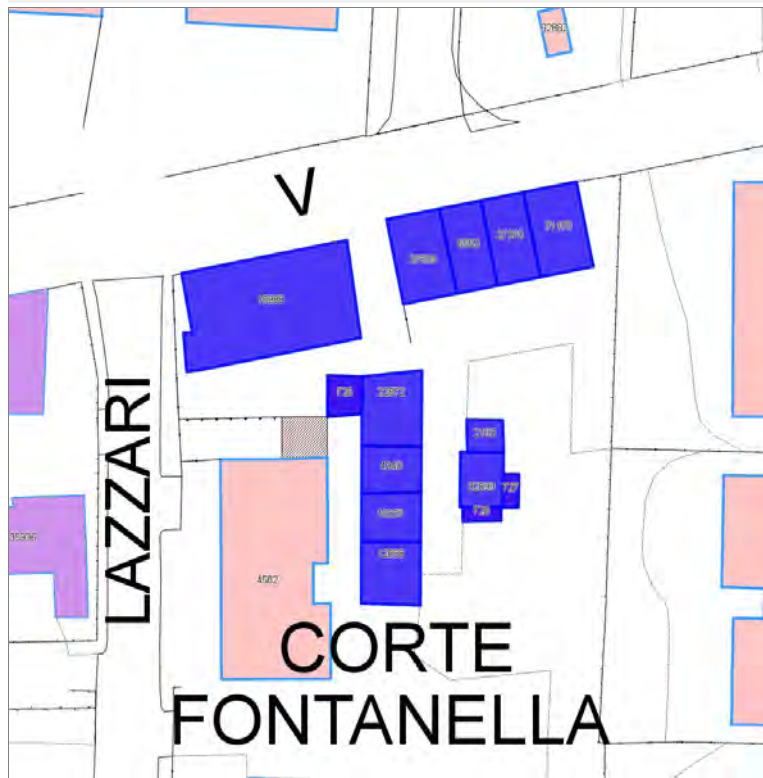



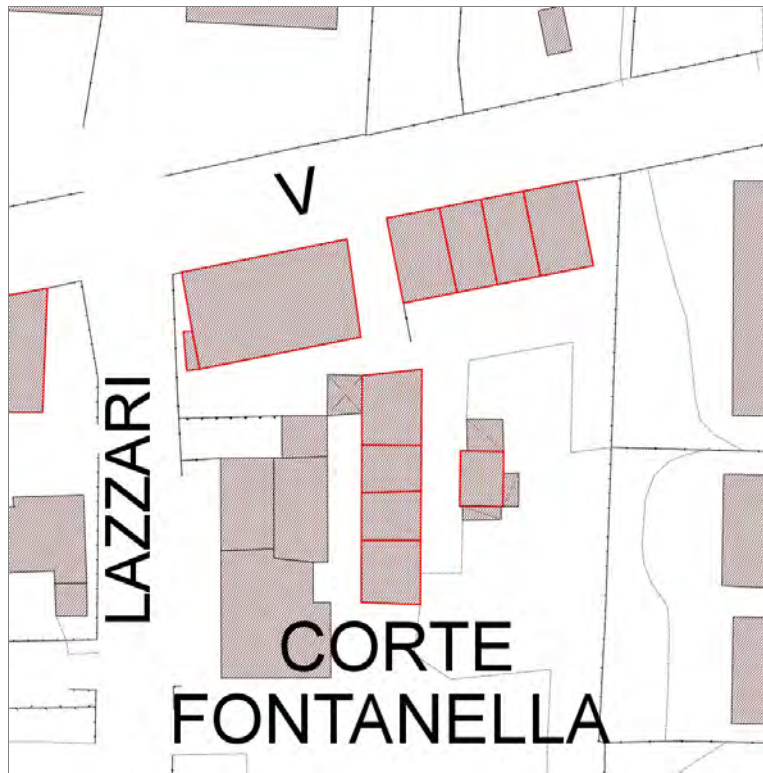

## Informazioni sulla Scheda

### Informazioni sulla Scheda

- **Data rilevazione** 10/11/2019
- **Località** ARANCIO
- **Denominazione** Arancio\_Via Romana V\_3

## Informazioni sull'Edificio 2193

- **Usi prevalenti:** accessorio
- **Usi presenti:** accessorio

### Manufatti e altri edifici

- **Accessori:** ripostigli, rimessaggi, box

## Informazioni sull'Edificio 4340

- **Usi prevalenti:** accessorio
- **Usi presenti:** accessorio

### Edifici di impianto storico

- **Edifici di matrice rurale:** fienili, stalle, manufatti di rimessaggio, ecc.

## Informazioni sull'Edificio 6563

- **Usi prevalenti:** residenziale
- **Usi presenti:** residenziale permanente

### Edifici di impianto storico

- **Edifici con tipologie edilizie di base:** edifici con preminenza dei caratteri "in schiera"

## Informazioni sull'Edificio 10337

- **Usi prevalenti:** residenziale
- **Usi presenti:** residenziale permanente

### Edifici di impianto storico

- **Edifici di matrice rurale:** fienili, stalle, manufatti di rimessaggio, ecc.

## Informazioni sull'Edificio 12688

- **Usi prevalenti:** accessorio
- **Usi presenti:** accessorio

### Edifici di impianto storico

- **Edifici di matrice rurale:** fienili, stalle, manufatti di rimessaggio, ecc.

## Informazioni sull'Edificio 15988

- **Usi prevalenti:** residenziale
- **Usi presenti:** residenziale permanente

### Manufatti e altri edifici

- **Edifici con caratteri conformi all'edificato tradizionale e/o preesistente:** a carattere non specialistico (di base)

## Informazioni sull'Edificio 22572

- **Uso prevalente:** residenziale
- **Usi presenti:** residenziale permanente

### Edifici di impianto storico

- **Edifici di matrice rurale:** fienili, stalle, manufatti di rimessaggio, ecc.

## Informazioni sull'Edificio 27370

- **Uso prevalente:** residenziale
- **Usi presenti:** residenziale permanente

### Edifici di impianto storico

- **Edifici con tipologie edilizie di base:** edifici con preminenza dei caratteri "in schiera"

## Informazioni sull'Edificio 31100

- **Uso prevalente:** residenziale
- **Usi presenti:** residenziale permanente

### Edifici di impianto storico

- **Edifici con tipologie edilizie di base:** edifici con preminenza dei caratteri "in schiera"

## Informazioni sull'Edificio 32899

- **Uso prevalente:** accessorio
- **Usi presenti:** accessorio

### Manufatti e altri edifici

- **Accessori:** ripostigli, rimessaggi, box

## Informazioni sull'Edificio 37509

- **Uso prevalente:** residenziale
- **Usi presenti:** residenziale permanente

### Edifici di impianto storico

- **Edifici con tipologie edilizie di base:** edifici con preminenza dei caratteri "in schiera"

## Informazioni sull'Edificato Minore 726

Tipo  
tettoia

## Informazioni sull'Edificato Minore 727

Tipo  
baracca, manufatto precario

## Informazioni sull'Edificato Minore 728

Tipo  
baracca, manufatto precario



FOTO n° 46568 (scheda)



FOTO n° 46569 (scheda)

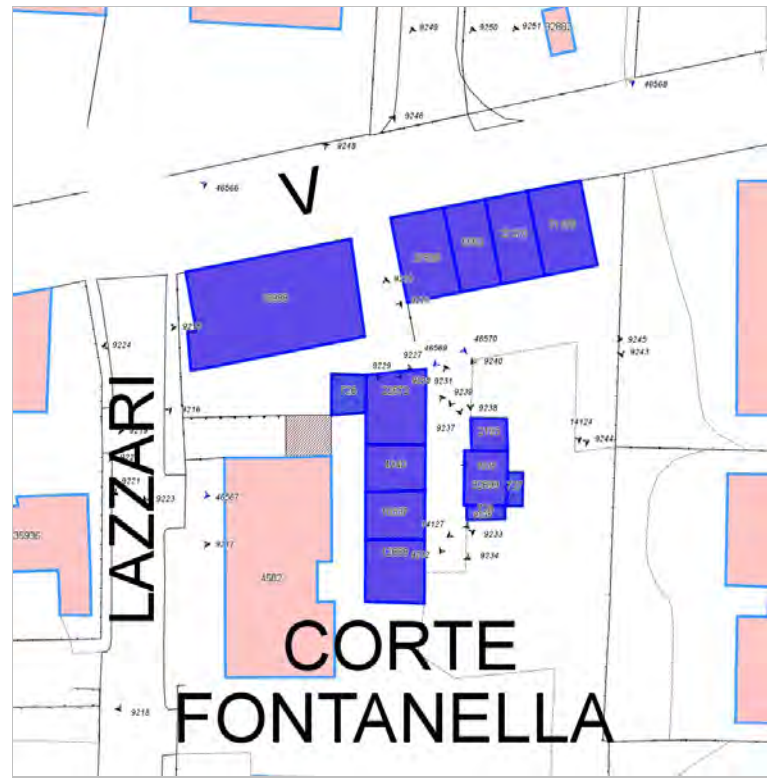

FOTO n° 46570 (scheda)



FOTO n° 9230 (edificio 2193)



FOTO n° 9235 (edificio 4340)



FOTO n° 9238 (edificio 6563)



FOTO n° 9249 (edificio 6563)



FOTO n° 9234 (edificio 10337)



FOTO n° 9233 (edificio 12688)



FOTO n° 9223 (edificio 15988)



FOTO n° 9224 (edificio 15988)



FOTO n° 9227 (edificio 15988)



FOTO n° 9228 (edificio 15988)



FOTO n° 9246 (edificio 15988)



FOTO n° 9225 (edificio 22572)



FOTO n° 9236 (edificio 22572)



FOTO n° 9239 (edificio 27370)



FOTO n° 9250 (edificio 27370)



FOTO n° 9240 (edificio 31100)



FOTO n° 9243 (edificio 31100)



FOTO n° 9251 (edificio 31100)



FOTO n° 9231 (edificio 32899)



FOTO n° 9232 (edificio 32899)



FOTO n° 9244 (edificio 32899)



FOTO n° 9229 (edificio 37509)



FOTO n° 9237 (edificio 37509)



FOTO n° 9245 (edificio 37509)



FOTO n° 9248 (edificio 37509)



FOTO n° 9226 (edificato minore 726)



FOTO n° 14124 (edificato minore 727)



FOTO n° 14127 (edificato minore 728)





**Edifici associati alla Scheda:**

ID 2868

**Edificati Minori associati alla Scheda:**

ID 795

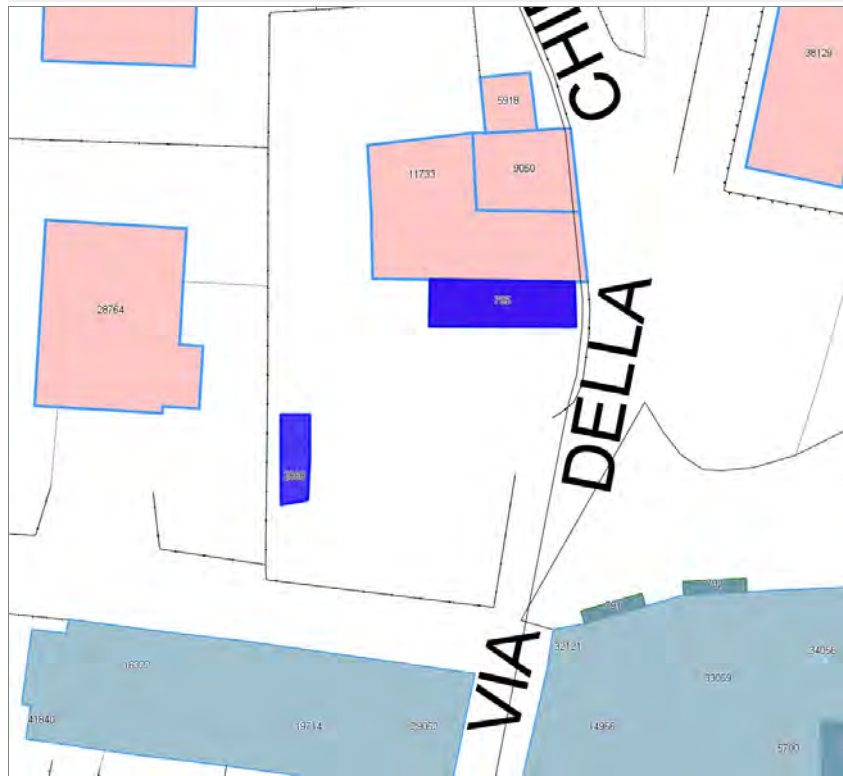

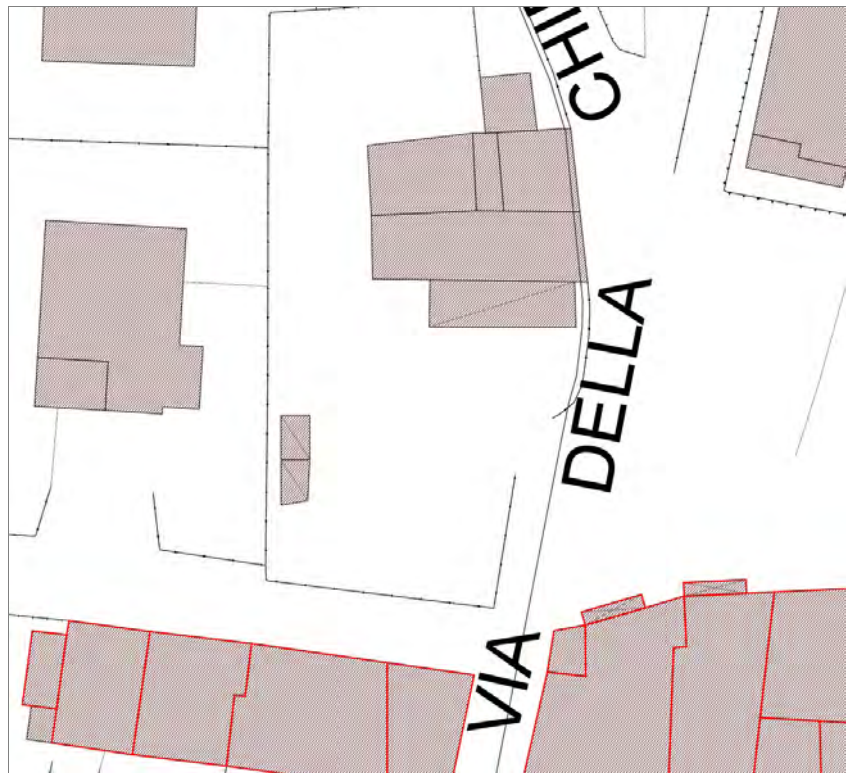

## Informazioni sulla Scheda

### Informazioni sulla Scheda

- **Data rilevazione** 10/11/2019
- **Località** ANTRACCOLI
- **Denominazione** Antraccoli\_Via della Chiesa di San Michele

## Informazioni sull'Edificio 2868

- **Usi prevalenti:** accessorio
- **Usi presenti:** accessorio
- **Manufatti e altri edifici**
  - **Accessori:** ripostigli, rimessaggi, box

## Informazioni sull'Edificato Minore 795

Tipo  
loggiato



FOTO n° 10334 (edificio 2868)



FOTO n° 10331 (edificio minore 795)



## Report Scheda Edifici agglomerato storico Antraccoli\_Corte Pelli N°332

### Edifici associati alla Scheda:

ID 436 | ID 752 | ID 4774 | ID 4775 | ID 7678 | ID 9352 | ID 18897 | ID 19449 | ID 20502 | ID 21761 | ID 29977 | ID 29978 | ID 31038 | ID 40037 | ID 41870 | ID 41871

### Edificati Minori associati alla Scheda:

ID 849

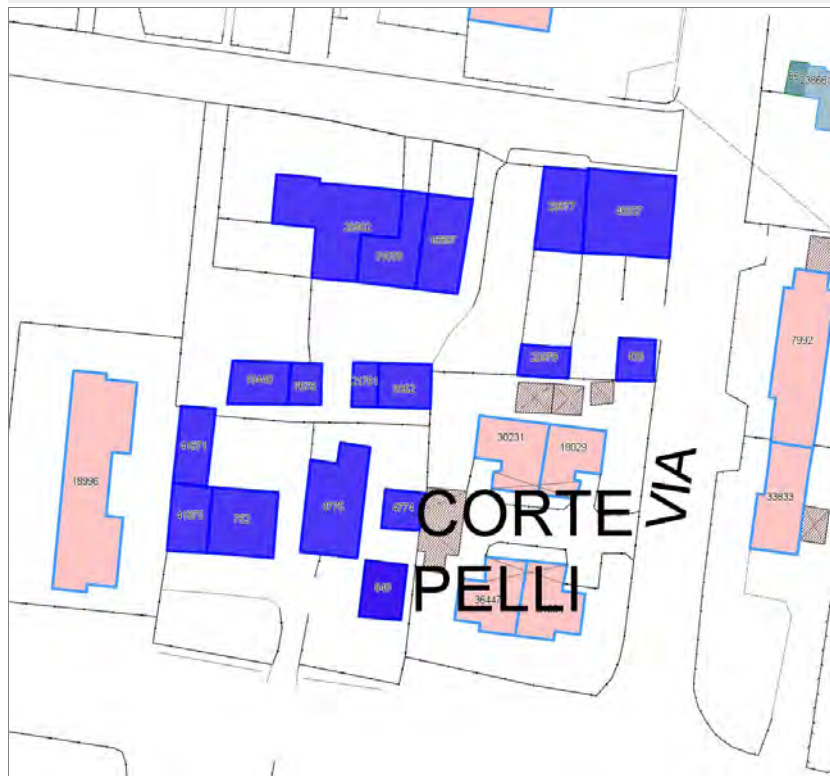

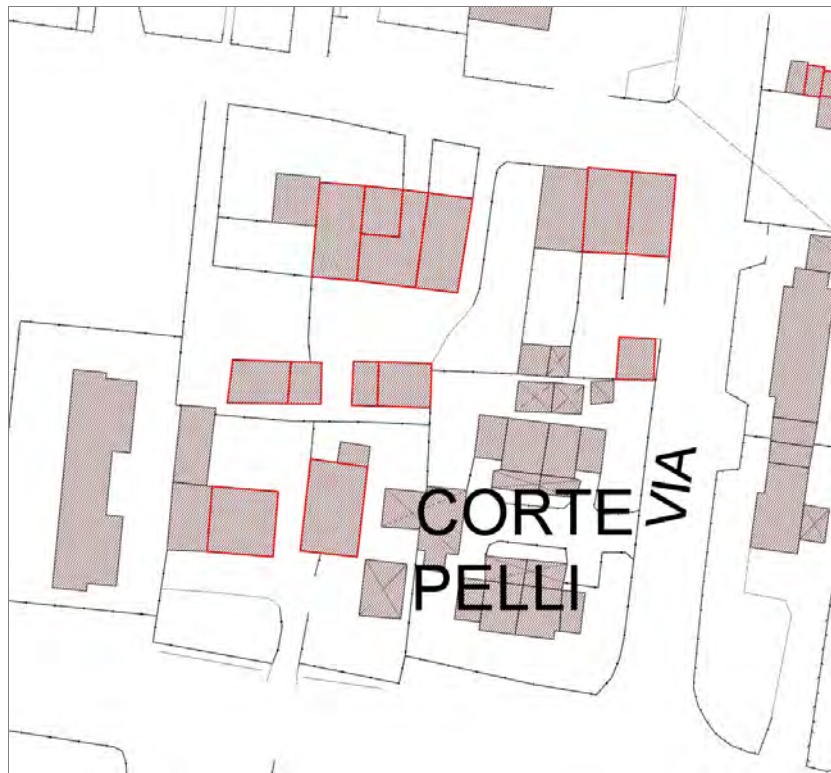

## Informazioni sulla Scheda

### Informazioni sulla Scheda

- **Data rilevazione** 10/11/2019
- **Località** ANTRACCOLI
- **Denominazione** Antraccoll\_Corte Pelli

## Informazioni sull'Edificio 436

- **Usi prevalenti:** accessorio
- **Usi presenti:** accessorio

### Manufatti e altri edifici

- **Accessori:** ripostigli, rimessaggi, box

## Informazioni sull'Edificio 752

- **Usi prevalenti:** residenziale
- **Usi presenti:** residenziale permanente

### Edifici di impianto storico

- **Edifici di matrice rurale:** casa colonica isolata

## Informazioni sull'Edificio 4774

- **Usi prevalenti:** accessorio
- **Usi presenti:** accessorio

### Manufatti e altri edifici

- **Accessori:** ripostigli, rimessaggi, box

## Informazioni sull'Edificio 4775

- **Usi prevalenti:** residenziale
- **Usi presenti:** residenziale permanente

### Edifici di impianto storico

- **Edifici con tipologie edilizie di base:** edifici con preminenza dei caratteri "in schiera"

## Informazioni sull'Edificio 7678

- **Usi prevalenti:** accessorio
- **Usi presenti:** accessorio

### Edifici di impianto storico

- **Edifici di matrice rurale:** fienili, stalle, manufatti di rimessaggio, ecc.

## Informazioni sull'Edificio 9352

- **Usi prevalenti:** residenziale
- **Usi presenti:** residenziale permanente

### Edifici di impianto storico

- **Edifici di matrice rurale:** fienili, stalle, manufatti di rimessaggio, ecc.

## Informazioni sull'Edificio 18897

- **Usi prevalenti:** residenziale

### Edifici di impianto storico



■ **Usi presenti:** residenziale permanente

■ **Edifici con tipologie edilizie di base:** edifici con preminenza dei caratteri "in schiera"

### Informazioni sull'Edificio 19449

■ **Usi prevalente:** residenziale  
■ **Usi presenti:** residenziale permanente

#### Edifici di impianto storico

■ **Edifici con tipologie edilizie di base:** edifici con preminenza dei caratteri "in schiera"

### Informazioni sull'Edificio 20502

■ **Usi prevalente:** residenziale  
■ **Usi presenti:** residenziale permanente

#### Edifici di impianto storico

■ **Edifici con tipologie edilizie di base:** edifici con preminenza dei caratteri "in schiera"

### Informazioni sull'Edificio 21761

■ **Usi prevalente:** accessorio  
■ **Usi presenti:** accessorio

#### Edifici di impianto storico

■ **Edifici di matrice rurale:** fienili, stalle, manufatti di rimessaggio, ecc.

### Informazioni sull'Edificio 29977

■ **Usi prevalente:** residenziale  
■ **Usi presenti:** residenziale permanente

#### Manufatti e altri edifici

■ **Edifici con caratteri conformi all'edificato tradizionale e/o preesistente:** a carattere non specialistico (di base)

### Informazioni sull'Edificio 29978

■ **Usi prevalente:** accessorio  
■ **Usi presenti:** accessorio

#### Manufatti e altri edifici

■ **Accessori:** ripostigli, rimessaggi, box

### Informazioni sull'Edificio 31038

■ **Usi prevalente:** residenziale  
■ **Usi presenti:** residenziale permanente

#### Edifici di impianto storico

■ **Edifici con tipologie edilizie di base:** edifici con preminenza dei caratteri "in schiera"

### Informazioni sull'Edificio 40037

■ **Usi prevalente:** residenziale  
■ **Usi presenti:** residenziale permanente

#### Edifici di impianto storico

■ **Edifici con tipologie edilizie di base:** edifici con preminenza dei caratteri "in schiera"

### Informazioni sull'Edificio 41870

■ **Usi prevalente:** accessorio  
■ **Usi presenti:** accessorio

#### Edifici di impianto storico

■ **Edifici di matrice rurale:** fienili, stalle, manufatti di rimessaggio, ecc.

### Informazioni sull'Edificio 41871

■ **Usi prevalente:** accessorio  
■ **Usi presenti:** accessorio

#### Manufatti e altri edifici

■ **Accessori:** ripostigli, rimessaggi, box

### Informazioni sull'Edificato Minore 849

Tipo  
tettoia



FOTO n° 46571 (scheda)



FOTO n° 11077 (edificio 436)

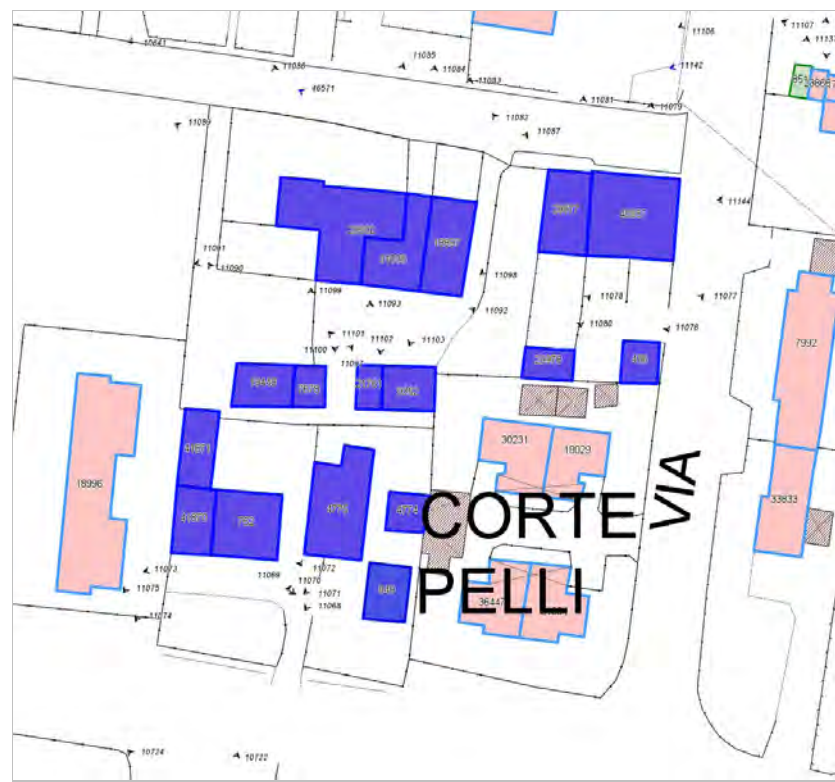

FOTO n° 11070 (edificio 752)



FOTO n° 11072 (edificio 752)



FOTO n° 11073 (edificio 752)



FOTO n° 11071 (edificio 4774)



FOTO n° 11068 (edificio 4775)



FOTO n° 11097 (edificio 7678)



FOTO n° 11099 (edificio 7678)



FOTO n° 11092 (edificio 9352)



FOTO n° 11083 (edificio 18897)



FOTO n° 11087 (edificio 18897)



FOTO n° 11103 (edificio 18897)



FOTO n° 11090 (edificio 19449)



FOTO n° 11085 (edificio 20502)



FOTO n° 11086 (edificio 20502)



FOTO n° 11089 (edificio 20502)



FOTO n° 11091 (edificio 20502)



FOTO n° 11100 (edificio 20502)



FOTO n° 11093 (edificio 21761)



FOTO n° 11101 (edificio 21761)



FOTO n° 11080 (edificio 29977)



FOTO n° 11081 (edificio 29977)



FOTO n° 11082 (edificio 29977)



FOTO n° 11098 (edificio 29977)



FOTO n° 11078 (edificio 29978)



FOTO n° 11084 (edificio 31038)



FOTO n° 11102 (edificio 31038)



FOTO n° 11076 (edificio 40037)



FOTO n° 11079 (edificio 40037)



FOTO n° 11074 (edificio 41870)



FOTO n° 11075 (edificio 41871)



FOTO n° 11069 (edificio minore 849)



**Edifici associati alla Scheda:**

ID 3214 | ID 9540 | ID 11659 | ID 18554 | ID 19427 | ID 21773 | ID 22103 | ID 23055 | ID 33078 | ID 34090 | ID 40381







## Informazioni sulla Scheda

### Informazioni sulla Scheda

- **Data rilevazione** 10/11/2019
- **Località** ANTRACCOLI
- **Denominazione** Antraccoli\_Via Romana V\_4

## Informazioni sull'Edificio 3214

- **Usi prevalenti:** accessorio
- **Usi presenti:** accessorio

### Manufatti e altri edifici

- **Accessori:** ripostigli, rimessaggi, box

## Informazioni sull'Edificio 9540

- **Usi prevalenti:** residenziale
- **Usi presenti:** residenziale permanente

### Edifici di impianto storico

- **Edifici con tipologie edilizie di base:** edifici con preminenza dei caratteri "in schiera"

## Informazioni sull'Edificio 11659

- **Usi prevalenti:** residenziale
- **Usi presenti:** residenziale permanente

### Edifici di impianto storico

- **Edifici con tipologie edilizie di base:** edifici con preminenza dei caratteri "in schiera"

## Informazioni sull'Edificio 18554

- **Usi prevalenti:** residenziale
- **Usi presenti:** residenziale permanente

### Edifici di impianto storico

- **Edifici con tipologie edilizie di base:** edifici con preminenza dei caratteri "in schiera"

## Informazioni sull'Edificio 19427

- **Usi prevalenti:** accessorio
- **Usi presenti:** accessorio

### Manufatti e altri edifici

- **Accessori:** ripostigli, rimessaggi, box

## Informazioni sull'Edificio 21773

- **Usi prevalenti:** residenziale
- **Usi presenti:** residenziale permanente

### Edifici di impianto storico

- **Edifici con tipologie edilizie di base:** edifici con preminenza dei caratteri "in linea"

## Informazioni sull'Edificio 22103

- **Uso prevalente:** residenziale
- **Usi presenti:** residenziale permanente

#### Edifici di impianto storico

- **Edifici con tipologie edilizie di base:** edifici con preminenza dei caratteri "in schiera"

---

### Informazioni sull'Edificio 23055

- **Uso prevalente:** accessorio
- **Usi presenti:** accessorio

#### Manufatti e altri edifici

- **Accessori:** ripostigli, rimessaggi, box

---

### Informazioni sull'Edificio 33078

- **Uso prevalente:** accessorio
- **Usi presenti:** accessorio

#### Manufatti e altri edifici

- **Accessori:** ripostigli, rimessaggi, box

---

### Informazioni sull'Edificio 34090

- **Uso prevalente:** accessorio
- **Usi presenti:** accessorio

#### Manufatti e altri edifici

- **Accessori:** ripostigli, rimessaggi, box

---

### Informazioni sull'Edificio 40381

- **Uso prevalente:** accessorio
- **Usi presenti:** accessorio

#### Manufatti e altri edifici

- **Accessori:** ripostigli, rimessaggi, box

# Rilievi fotografici



FOTO n° 46572 (scheda)



FOTO n° 46573 (scheda)



FOTO n° 46574 (scheda)



FOTO n° 9963 (edificio 3214)



FOTO n° 9940 (edificio 9540)

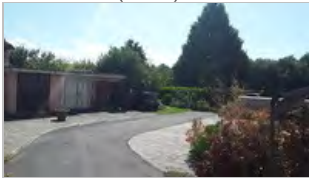

FOTO n° 9945 (edificio 9540)



FOTO n° 9953 (edificio 9540)



FOTO n° 9926 (edificio 11659)



FOTO n° 9931 (edificio 11659)



FOTO n° 9970 (edificio 11659)



FOTO n° 9934 (edificio 18554)



FOTO n° 9966 (edificio 19427)



FOTO n° 9936 (edificio 21773)



FOTO n° 9957 (edificio 21773)



FOTO n° 9938 (edificio 22103)



FOTO n° 9965 (edificio 22103)



FOTO n° 9968 (edificio 22103)



FOTO n° 9944 (edificio 23055)



FOTO n° 9951 (edificio 33078)



FOTO n° 9955 (edificio 34090)



FOTO n° 9960 (edificio 40381)







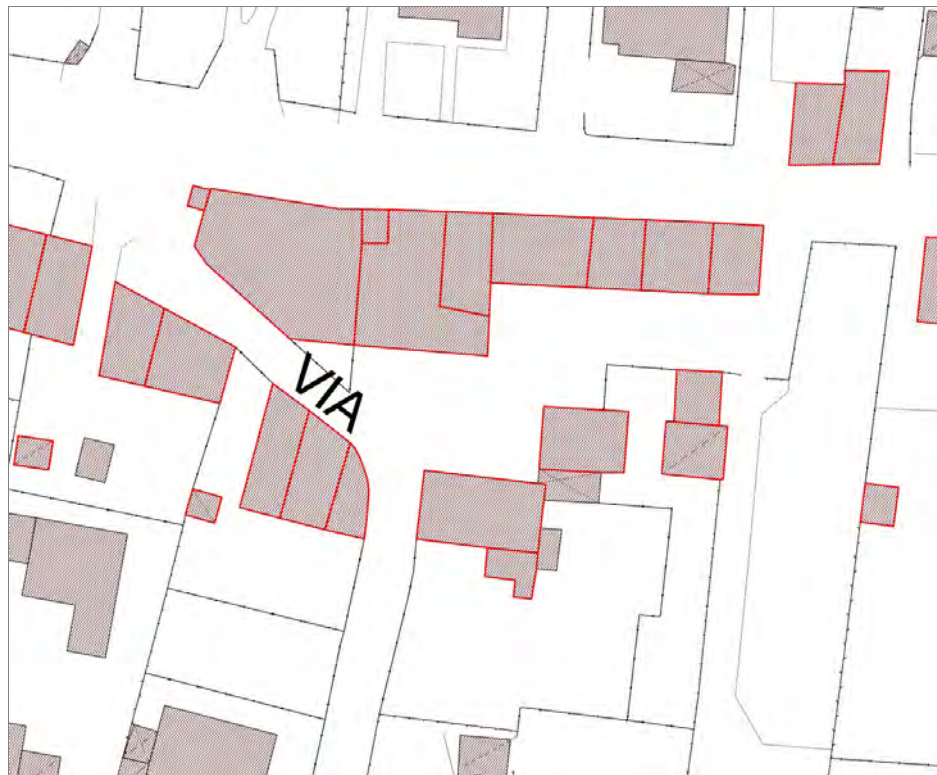

## Informazioni sulla Scheda

### Informazioni sulla Scheda

- **Data rilevazione** 10/11/2019
- **Località** ANTRACCOLI
- **Denominazione** Antraccoli\_Via Romana V\_3

## Informazioni sull'Edificio 1390

- **Usi prevalente:** residenziale
- **Usi presenti:** residenziale permanente

### Edifici di impianto storico

- **Edifici con tipologie edilizie di base:** edifici in linea

## Informazioni sull'Edificio 2964

- **Usi prevalente:** residenziale
- **Usi presenti:** residenziale permanente

### Edifici di impianto storico

- **Edifici di matrice rurale:** fienili, stalle, manufatti di rimessaggio, ecc.

## Informazioni sull'Edificio 9489

- **Usi prevalente:** non rilevabile

## Informazioni sull'Edificio 9490

- **Usi prevalente:** accessorio
- **Usi presenti:** accessorio

### Manufatti e altri edifici

- **Accessori:** ripostigli, rimessaggi, box

## Informazioni sull'Edificio 11317

- **Usi prevalente:** residenziale
- **Usi presenti:** residenziale permanente

### Edifici di impianto storico

- **Edifici di matrice rurale:** casa colonica isolata

## Informazioni sull'Edificio 13099

- **Usi prevalente:** industriale e artigianale
- **Usi presenti:** dismesso

### Edifici di impianto storico

- **Edifici a carattere specialistico:** civile

## Informazioni sull'Edificio 21841

- **Usi prevalente:** accessorio
- **Usi presenti:** accessorio

### Manufatti e altri edifici

- **Accessori:** ripostigli, rimessaggi, box

## Informazioni sull'Edificio 27589

- **Uso prevalente:** residenziale
- **Usi presenti:** residenziale permanente

### Edifici di impianto storico

- **Edifici con tipologie edilizie di base:** edifici con preminenza dei caratteri "in schiera"

## Informazioni sull'Edificio 32239

- **Uso prevalente:** residenziale
- **Usi presenti:** residenziale permanente

### Edifici di impianto storico

- **Edifici con tipologie edilizie di base:** edifici con preminenza dei caratteri "in schiera"

## Informazioni sull'Edificio 32489

- **Uso prevalente:** accessorio
- **Usi presenti:** accessorio

### Edifici di impianto storico

- **Edifici di matrice rurale:** fienili, stalle, manufatti di rimessaggio, ecc.

## Informazioni sull'Edificio 35120

- **Uso prevalente:** residenziale
- **Usi presenti:** residenziale permanente

### Edifici di impianto storico

- **Edifici con tipologie edilizie di base:** edifici con preminenza dei caratteri "in schiera"

## Informazioni sull'Edificio 38196

- **Uso prevalente:** accessorio
- **Usi presenti:** accessorio

### Manufatti e altri edifici

- **Accessori:** ripostigli, rimessaggi, box

## Informazioni sull'Edificio 41831

- **Uso prevalente:** accessorio
- **Usi presenti:** accessorio

### Manufatti e altri edifici

- **Accessori:** altro

## Informazioni sull'Edificio 42015

- **Uso prevalente:** accessorio
- **Usi presenti:** accessorio; culto

### Manufatti e altri edifici

- **beni storico culturali a corredo degli edifici:** cappelle



FOTO n° 46575 (scheda)



FOTO n° 46576 (scheda)



FOTO n° 9888 (edificio 1390)



FOTO n° 9918 (edificio 1390)



FOTO n° 9899 (edificio 2964)



FOTO n° 9922 (edificio 2964)



FOTO n° 9880 (edificio 9490)



FOTO n° 9901 (edificio 9490)



FOTO n° 9875 (edificio 11317)



FOTO n° 9904 (edificio 11317)



FOTO n° 9906 (edificio 11317)



FOTO n° 9841 (edificio 13099)



FOTO n° 9844 (edificio 13099)



FOTO n° 9846 (edificio 13099)



FOTO n° 9883 (edificio 13099)



FOTO n° 9905 (edificio 21841)



FOTO n° 9893 (edificio 27589)



FOTO n° 9916 (edificio 27589)



FOTO n° 9885 (edificio 32239)

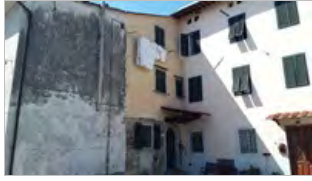

FOTO n° 9913 (edificio 32239)



FOTO n° 9908 (edificio 32489)



FOTO n° 9910 (edificio 32489)



FOTO n° 9923 (edificio 32489)



FOTO n° 9895 (edificio 35120)



FOTO n° 9920 (edificio 35120)



FOTO n° 9914 (edificio 38196)



FOTO n° 9892 (edificio 41831)



FOTO n° 13952 (edificio 42015)









V

VIA

## Informazioni sulla Scheda

### Informazioni sulla Scheda

- **Data rilevazione** 10/11/2019
- **Località** ANTRACCOLI
- **Denominazione** Antraccoli\_Via Romana V\_2

## Informazioni sull'Edificio 10937

- **Usi prevalente:** residenziale
- **Usi presenti:** residenziale permanente

### Edifici di impianto storico

- **Edifici con tipologie edilizie di base:** edifici con preminenza dei caratteri "in linea"

## Informazioni sull'Edificio 26396

- **Usi prevalente:** residenziale
- **Usi presenti:** residenziale permanente

### Edifici di impianto storico

- **Edifici con tipologie edilizie di base:** edifici con preminenza dei caratteri "in schiera"

## Informazioni sull'Edificio 31954

- **Usi prevalente:** accessorio
- **Usi presenti:** accessorio

### Manufatti e altri edifici

- **Accessori:** ripostigli, rimessaggi, box

## Informazioni sull'Edificio 31955

- **Usi prevalente:** accessorio
- **Usi presenti:** accessorio

### Manufatti e altri edifici

- **Accessori:** ripostigli, rimessaggi, box

## Informazioni sull'Edificio 31956

- **Usi prevalente:** accessorio
- **Usi presenti:** accessorio

### Edifici di impianto storico

- **Edifici di matrice rurale:** fienili, stalle, manufatti di rimessaggio, ecc.

## Informazioni sull'Edificio 31957

- **Usi prevalente:** residenziale
- **Usi presenti:** residenziale permanente

### Edifici di impianto storico

- **Edifici con tipologie edilizie di base:** edifici con preminenza dei caratteri "in schiera"

## Informazioni sull'Edificio 39915

- **Uso prevalente:** accessorio
- **Usi presenti:** accessorio

#### Manufatti e altri edifici

- **Accessori:** ripostigli, rimessaggi, box

### Informazioni sull'Edificio 39916

- **Uso prevalente:** residenziale
- **Usi presenti:** accessorio; residenziale permanente

#### Edifici di impianto storico

- **Edifici di matrice rurale:** fienili, stalle, manufatti di rimessaggio, ecc.

### Informazioni sull'Edificio 43986

- **Uso prevalente:** residenziale
- **Usi presenti:** residenziale permanente

#### Edifici di impianto storico

- **Edifici con tipologie edilizie di base:** edifici con preminenza dei caratteri "in schiera"

### Informazioni sull'Edificio 43987

- **Uso prevalente:** accessorio
- **Usi presenti:** accessorio

#### Edifici di impianto storico

- **Edifici di matrice rurale:** fienili, stalle, manufatti di rimessaggio, ecc.

# Rilievi fotografici



FOTO n° 46577 (scheda)



FOTO n° 46578 (scheda)

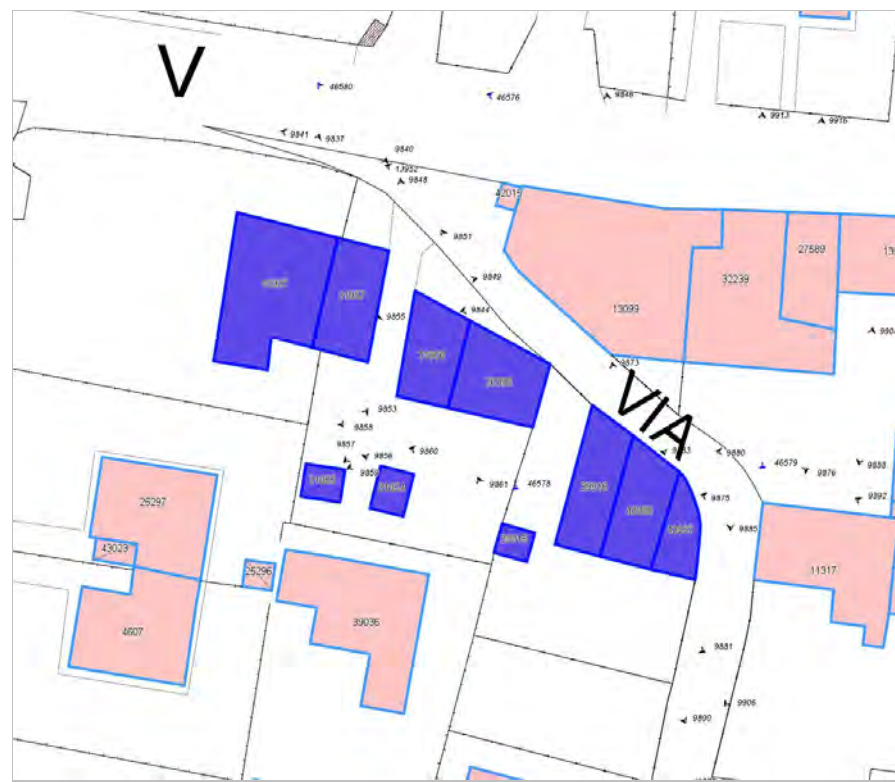

FOTO n° 46579 (scheda)



FOTO n° 46580 (scheda)



FOTO n° 9833 (edificio 10937)



FOTO n° 9836 (edificio 10937)



FOTO n° 9837 (edificio 10937)



FOTO n° 9858 (edificio 10937)



FOTO n° 9851 (edificio 26396)



FOTO n° 9859 (edificio 26396)



FOTO n° 9855 (edificio 31954)



FOTO n° 9853 (edificio 31955)



FOTO n° 9848 (edificio 31956)



FOTO n° 9857 (edificio 31956)



FOTO n° 9840 (edificio 31957)



FOTO n° 9849 (edificio 31957)



FOTO n° 9856 (edificio 31957)



FOTO n° 9861 (edificio 39915)



FOTO n° 9881 (edificio 39915)



FOTO n° 9860 (edificio 39916)



FOTO n° 9873 (edificio 39916)



FOTO n° 9890 (edificio 43986)



FOTO n° 9876 (edificio 43987)



# Report Scheda Edifici agglomerato storico Antraccoli\_Via Romana V\_1 N°336

## Edifici associati alla Scheda:

ID 4206 | ID 6884 | ID 7962 | ID 10875 | ID 13480 | ID 13702 | ID 14654 | ID 24467 | ID 31048 | ID 36571 | ID 41828

## Edificati Minori associati alla Scheda:

ID 762 | ID 763

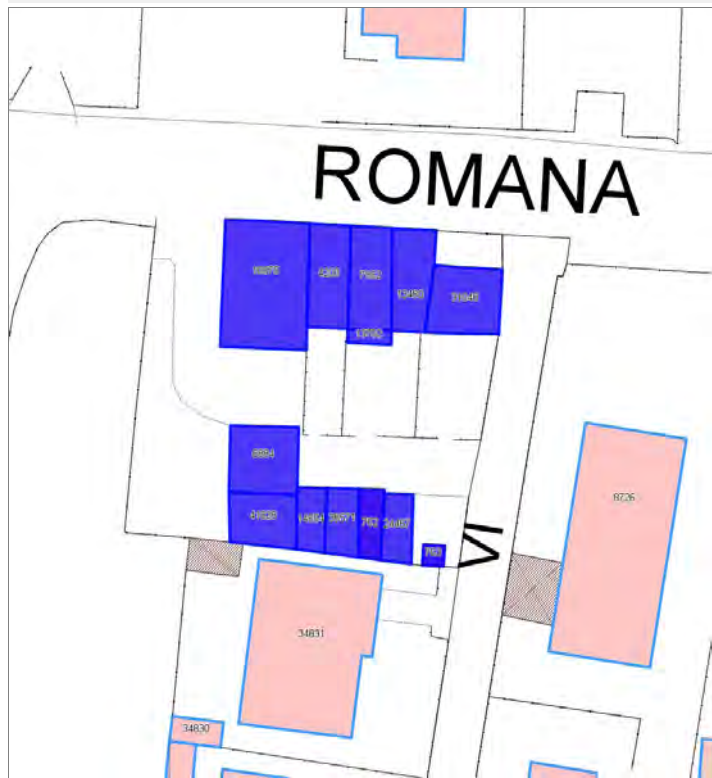



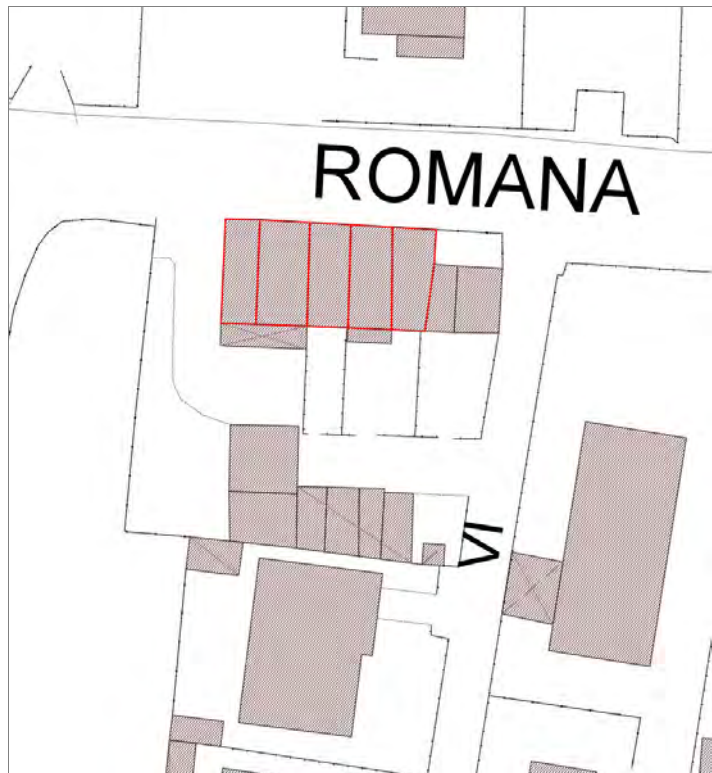

## Informazioni sulla Scheda

### Informazioni sulla Scheda

- **Data rilevazione** 10/11/2019
- **Località** ANTRACCOLI
- **Denominazione** Antraccoli\_Via Romana V\_1

## Informazioni sull'Edificio 4206

- **Usi prevalente:** residenziale
- **Usi presenti:** residenziale permanente

### Edifici di impianto storico

- **Edifici con tipologie edilizie di base:** edifici con preminenza dei caratteri "in schiera"

## Informazioni sull'Edificio 6884

- **Usi prevalente:** accessorio
- **Usi presenti:** accessorio

### Manufatti e altri edifici

- **Accessori:** ripostigli, rimessaggi, box

## Informazioni sull'Edificio 7962

- **Usi prevalente:** residenziale
- **Usi presenti:** residenziale permanente

### Edifici di impianto storico

- **Edifici con tipologie edilizie di base:** edifici con preminenza dei caratteri "in schiera"

## Informazioni sull'Edificio 10875

- **Usi prevalente:** residenziale
- **Usi presenti:** residenziale permanente

### Edifici di impianto storico

- **Edifici con tipologie edilizie di base:** edifici con preminenza dei caratteri "in schiera"

## Informazioni sull'Edificio 13480

- **Usi prevalente:** residenziale
- **Usi presenti:** residenziale permanente

### Edifici di impianto storico

- **Edifici con tipologie edilizie di base:** edifici con preminenza dei caratteri "in schiera"

## Informazioni sull'Edificio 13702

## Informazioni sull'Edificio 14654

- **Usi prevalente:** accessorio
- **Usi presenti:** accessorio

### Manufatti e altri edifici

- **Accessori:** altro

---

### Informazioni sull'Edificio 24467

- **Uso prevalente:** accessorio
- **Usi presenti:** accessorio

- Manufatti e altri edifici**
- **Accessori:** altro

---

### Informazioni sull'Edificio 31048

- **Uso prevalente:** accessorio
- **Usi presenti:** accessorio

- Manufatti e altri edifici**
- **Edifici con caratteri difforni all'edificato tradizionale e/o preesistente:** a carattere non specialistico (di base)

---

### Informazioni sull'Edificio 36571

- **Uso prevalente:** accessorio
- **Usi presenti:** accessorio

- Manufatti e altri edifici**
- **Accessori:** altro

---

### Informazioni sull'Edificio 41828

- **Uso prevalente:** accessorio
- **Usi presenti:** accessorio

- Manufatti e altri edifici**
- **Accessori:** ripostigli, rimessaggi, box

---

### Informazioni sull'Edificato Minore 762

**Tipo**  
baracca, manufatto precario

---

### Informazioni sull'Edificato Minore 763

**Tipo**  
baracca, manufatto precario



FOTO n° 46581 (scheda)



FOTO n° 46582 (scheda)



FOTO n° 9783 (edificio 4206)



FOTO n° 9795 (edificio 4206)



FOTO n° 9826 (edificio 4206)



FOTO n° 9771 (edificio 6884)



FOTO n° 9786 (edificio 7962)



FOTO n° 9798 (edificio 7962)



FOTO n° 9825 (edificio 7962)



FOTO n° 9768 (edificio 10875)



FOTO n° 9780 (edificio 10875)



FOTO n° 9792 (edificio 10875)



FOTO n° 9803 (edificio 13480)



FOTO n° 9811 (edificio 13480)



FOTO n° 9812 (edificio 13480)



FOTO n° 14126 (edificio 13702)



FOTO n° 9817 (edificio 14654)



FOTO n° 9813 (edificio 24467)



FOTO n° 9806 (edificio 31048)



FOTO n° 9810 (edificio 31048)



FOTO n° 9820 (edificio 31048)



FOTO n° 9814 (edificio 36571)



FOTO n° 9777 (edificio 41828)



FOTO n° 9816 (edificato minore 762)



FOTO n° 9822 (edificato minore 763)



**Edifici associati alla Scheda:**

ID 5291 | ID 5292 | ID 6910 | ID 7160 | ID 7161 | ID 7162 | ID 38113 | ID 38114

**Edificati Minori associati alla Scheda:**

ID 746 | ID 748 | ID 1102







## Informazioni sulla Scheda

### Informazioni sulla Scheda

- **Data rilevazione** 10/11/2019
- **Località** ARANCIO
- **Denominazione** Arancio\_Via Romana V\_5

## Informazioni sull'Edificio 5291

- **Uso prevalente:** residenziale
- **Usi presenti:** residenziale permanente

### Edifici di impianto storico

- **Edifici con tipologie edilizie di base:** edifici con preminenza dei caratteri "in schiera"

## Informazioni sull'Edificio 5292

- **Uso prevalente:** residenziale
- **Usi presenti:** residenziale permanente

### Manufatti e altri edifici

- **Accessori:** garage

## Informazioni sull'Edificio 6910

- **Uso prevalente:** accessorio
- **Usi presenti:** accessorio

### Manufatti e altri edifici

- **Accessori:** garage

## Informazioni sull'Edificio 7160

- **Uso prevalente:** residenziale
- **Usi presenti:** residenziale permanente

### Edifici di impianto storico

- **Edifici con tipologie edilizie di base:** edifici con preminenza dei caratteri "in linea"

## Informazioni sull'Edificio 7161

- **Uso prevalente:** accessorio
- **Usi presenti:** accessorio

### Manufatti e altri edifici

- **Accessori:** ripostigli, rimessaggi, box

## Informazioni sull'Edificio 7162

- **Uso prevalente:** accessorio
- **Usi presenti:** accessorio

### Manufatti e altri edifici

- **Accessori:** garage

## Informazioni sull'Edificio 38113

- **Uso prevalente:** residenziale
- **Usi presenti:** residenziale permanente

### Edifici di impianto storico

- **Edifici con tipologie edilizie di base:** edifici con preminenza

---

### Informazioni sull'Edificio 38114

- **Usò prevalente:** accessorio
- **Usi presenti:** accessorio
- **Manufatti e altri edifici**
  - **Accessori:** garage

---

### Informazioni sull'Edificato Minore 746

Tipo  
baracca, manufatto precario

---

### Informazioni sull'Edificato Minore 748

Tipo  
baracca, manufatto precario

---

### Informazioni sull'Edificato Minore 1102

Tipo  
baracca, manufatto precario

# Rilievi fotografici



FOTO n° 46584 (scheda)



FOTO n° 46585 (scheda)

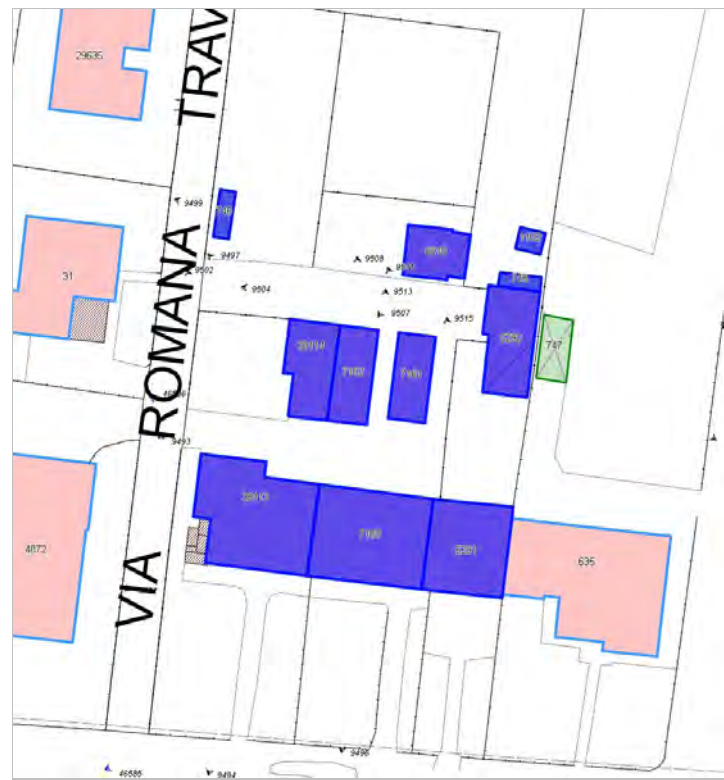

FOTO n° 46586 (scheda)



FOTO n° 9498 (edificio 5291)



FOTO n° 9512 (edificio 5291)



FOTO n° 9515 (edificio 5291)



FOTO n° 9504 (edificio 5292)



FOTO n° 9514 (edificio 5292)



FOTO n° 9507 (edificio 6910)



FOTO n° 9496 (edificio 7160)



FOTO n° 9513 (edificio 7160)



FOTO n° 9511 (edificio 7161)



FOTO n° 9508 (edificio 7162)



FOTO n° 9492 (edificio 38113)



FOTO n° 9494 (edificio 38113)



FOTO n° 9502 (edificio 38113)



FOTO n° 9493 (edificio 38114)



FOTO n° 9497 (edificio 38114)



FOTO n° 9499 (edificato minore 746)



FOTO n° 9519 (edificato minore 748)







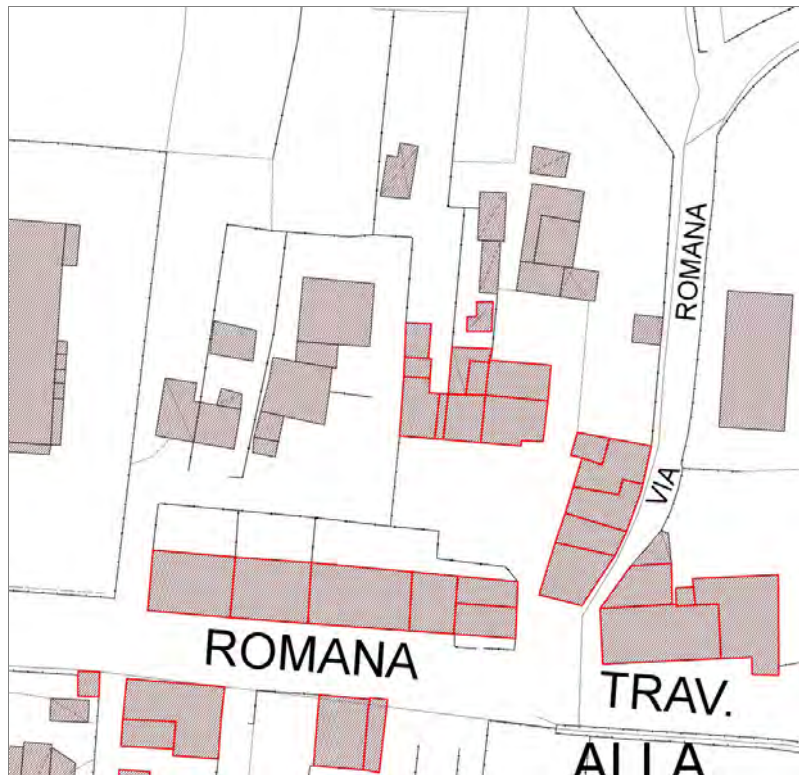

## Informazioni sulla Scheda

### Informazioni sulla Scheda

- **Data rilevazione** 10/11/2019
- **Località** ARANCIO
- **Denominazione** Arancio\_Via Romana V\_6

## Informazioni sull'Edificio 6466

- **Uso prevalente:** residenziale
- **Usi presenti:** residenziale permanente

### Manufatti e altri edifici

- **Edifici con caratteri difformi all'edificato tradizionale e/o preesistente:** a carattere non specialistico (di base)

## Informazioni sull'Edificio 7922

- **Uso prevalente:** residenziale
- **Usi presenti:** non in uso

### Edifici di impianto storico

- **Edifici con tipologie edilizie di base:** edifici con preminenza dei caratteri "in schiera"

## Informazioni sull'Edificio 10248

- **Uso prevalente:** residenziale
- **Usi presenti:** residenziale permanente

### Edifici di impianto storico

- **Edifici con tipologie edilizie di base:** edifici con preminenza dei caratteri "in schiera"

## Informazioni sull'Edificio 11385

- **Uso prevalente:** residenziale
- **Usi presenti:** residenziale permanente

### Edifici di impianto storico

- **Edifici con tipologie edilizie di base:** edifici con preminenza dei caratteri "in schiera"

## Informazioni sull'Edificio 16160

- **Uso prevalente:** residenziale
- **Usi presenti:** esercizi di vicinato; residenziale permanente

### Edifici di impianto storico

- **Edifici con tipologie edilizie di base:** edifici con preminenza dei caratteri "in schiera"

## Informazioni sull'Edificio 19353

- **Uso prevalente:** residenziale
- **Usi presenti:** non in uso; residenziale permanente

### Edifici di impianto storico

- **Edifici con tipologie edilizie di base:** edifici con preminenza dei caratteri "in schiera"

## Informazioni sull'Edificio 19580

- **Uso prevalente:** accessorio
- **Usi presenti:** accessorio

### Edifici di impianto storico

- **Edifici di matrice rurale:** fienili, stalle, manufatti di rimessaggio, ecc.

## Informazioni sull'Edificio 21147

- **Uso prevalente:** residenziale
- **Usi presenti:** residenziale permanente

### Edifici di impianto storico

- **Edifici con tipologie edilizie di base:** edifici con preminenza dei caratteri "in schiera"

## Informazioni sull'Edificio 23251

- **Uso prevalente:** accessorio
- **Usi presenti:** accessorio

### Manufatti e altri edifici

- **Accessori:** garage

## Informazioni sull'Edificio 23306

- **Uso prevalente:** accessorio
- **Usi presenti:** accessorio

### Manufatti e altri edifici

- **Accessori:** garage

## Informazioni sull'Edificio 23667

- **Uso prevalente:** residenziale
- **Usi presenti:** lavori in corso

### Edifici di impianto storico

- **Edifici con tipologie edilizie di base:** edifici con preminenza dei caratteri "in linea"

## Informazioni sull'Edificio 23717

- **Uso prevalente:** residenziale
- **Usi presenti:** residenziale permanente

### Edifici di impianto storico

- **Edifici con tipologie edilizie di base:** edifici con preminenza dei caratteri "in schiera"

## Informazioni sull'Edificio 26892

- **Uso prevalente:** residenziale
- **Usi presenti:** residenziale permanente

### Edifici di impianto storico

- **Edifici con tipologie edilizie di base:** edifici con preminenza dei caratteri "in schiera"

## Informazioni sull'Edificio 31643

- **Uso prevalente:** residenziale
- **Usi presenti:** esercizi di vicinato; residenziale permanente

### Edifici di impianto storico

- **Edifici con tipologie edilizie di base:** edifici con preminenza dei caratteri "in schiera"

## Informazioni sull'Edificio 33579

- **Uso prevalente:** accessorio
- **Usi presenti:** accessorio

### Manufatti e altri edifici

- **Accessori:** ripostigli, rimessaggi, box

## Informazioni sull'Edificio 34664

- **Uso prevalente:** residenziale
- **Usi presenti:** residenziale permanente

### Manufatti e altri edifici

- **Edifici con caratteri difforni all'edificato tradizionale e/o preesistente:** a carattere non specialistico (di base)

## Informazioni sull'Edificio 36875

- **Uso prevalente:** residenziale
- **Usi presenti:** residenziale permanente

### Edifici di impianto storico

- **Edifici con tipologie edilizie di base:** edifici con preminenza dei caratteri "in schiera"

## Informazioni sull'Edificio 37283

- **Uso prevalente:** residenziale

### Edifici di impianto storico

■ **Usi presenti:** residenziale permanente

■ **Edifici con tipologie edilizie di base:** edifici con preminenza dei caratteri "in schiera"

### Informazioni sull'Edificio 37818

■ **Uso prevalente:** accessorio

■ **Usi presenti:** accessorio

**Manufatti e altri edifici**

■ **Accessori:** ripostigli, rimessaggi, box

### Informazioni sull'Edificio 37819

■ **Uso prevalente:** residenziale

■ **Usi presenti:** residenziale permanente

**Edifici di impianto storico**

■ **Edifici con tipologie edilizie di base:** edifici con preminenza dei caratteri "in schiera"

### Informazioni sull'Edificio 37820

■ **Uso prevalente:** accessorio

■ **Usi presenti:** accessorio

**Manufatti e altri edifici**

■ **Accessori:** ripostigli, rimessaggi, box

### Informazioni sull'Edificio 41823

■ **Uso prevalente:** accessorio

■ **Usi presenti:** accessorio

**Manufatti e altri edifici**

■ **Accessori:** forni

### Informazioni sull'Edificio 41824

■ **Uso prevalente:** accessorio

■ **Usi presenti:** accessorio

**Manufatti e altri edifici**

■ **Accessori:** ripostigli, rimessaggi, box

### Informazioni sull'Edificato Minore 751

Tipo  
tettoia

### Informazioni sull'Edificato Minore 752

Tipo  
baracca, manufatto precario

### Informazioni sull'Edificato Minore 753

Tipo  
tettoia

### Informazioni sull'Edificato Minore 754

Tipo  
tettoia

### Informazioni sull'Edificato Minore 755

Tipo  
baracca, manufatto precario

# Rilievi fotografici



FOTO n° 46587 (scheda)



FOTO n° 46588 (scheda)

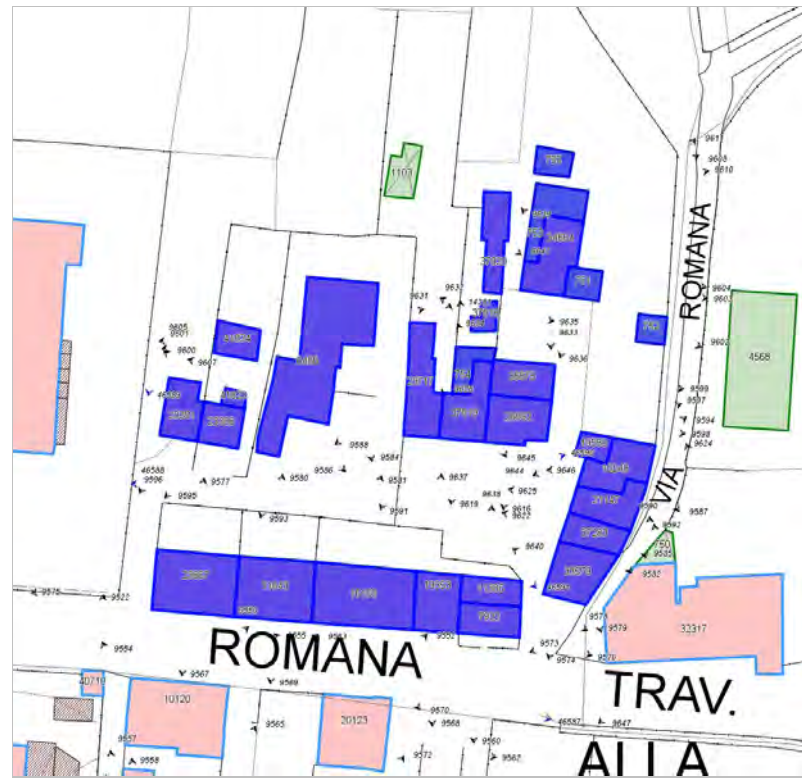

FOTO n° 46589 (scheda)



FOTO n° 46590 (scheda)



FOTO n° 46591 (scheda)



FOTO n° 9584 (edificio 6466)



FOTO n° 9586 (edificio 6466)



FOTO n° 9593 (edificio 6466)



FOTO n° 9601 (edificio 6466)



FOTO n° 9607 (edificio 6466)



FOTO n° 9615 (edificio 6466)



FOTO n° 9631 (edificio 6466)



FOTO n° 9560 (edificio 7922)



FOTO n° 9576 (edificio 7922)



FOTO n° 9587 (edificio 10248)





FOTO n° 9594 (edificio 10248)



FOTO n° 9646 (edificio 10248)



FOTO n° 9578 (edificio 11385)



FOTO n° 9638 (edificio 11385)



FOTO n° 9570 (edificio 16160)



FOTO n° 9581 (edificio 16160)



FOTO n° 9568 (edificio 19353)



FOTO n° 9637 (edificio 19353)



FOTO n° 9597 (edificio 19580)



FOTO n° 9644 (edificio 19580)



FOTO n° 9585 (edificio 21147)



FOTO n° 9625 (edificio 21147)



FOTO n° 9596 (edificio 23251)



FOTO n° 9595 (edificio 23306)



FOTO n° 9567 (edificio 23667)





FOTO n° 9575 (edificio 23667)



FOTO n° 9577 (edificio 23667)



FOTO n° 9588 (edificio 23717)



FOTO n° 9591 (edificio 23717)



FOTO n° 9629 (edificio 23717)



FOTO n° 9598 (edificio 26892)



FOTO n° 9616 (edificio 26892)



FOTO n° 9645 (edificio 26892)



FOTO n° 9569 (edificio 31643)



FOTO n° 9580 (edificio 31643)



FOTO n° 9574 (edificio 33579)



FOTO n° 9579 (edificio 33579)



FOTO n° 9640 (edificio 33579)



FOTO n° 9604 (edificio 34664)



FOTO n° 9608 (edificio 34664)



FOTO n° 9633 (edificio 34664)



FOTO n° 9599 (edificio 36875)



FOTO n° 9611 (edificio 36875)



FOTO n° 9582 (edificio 37283)



FOTO n° 9622 (edificio 37283)



FOTO n° 9632 (edificio 37818)



FOTO n° 9635 (edificio 37818)



FOTO n° 9619 (edificio 37819)



FOTO n° 9628 (edificio 37819)



FOTO n° 9634 (edificio 37819)



FOTO n° 9641 (edificio 37820)



FOTO n° 9600 (edificio 41823)



FOTO n° 9605 (edificio 41824)



FOTO n° 9603 (edificato minore 751)



FOTO n° 9636 (edificato minore 751)



FOTO n° 9602 (edificato minore 752)



FOTO n° 9610 (edificato minore 753)



FOTO n° 14281 (edificato minore 754)



FOTO n° 9639 (edificato minore 755)



Edificati Minori associati alla Scheda:  
ID 1103

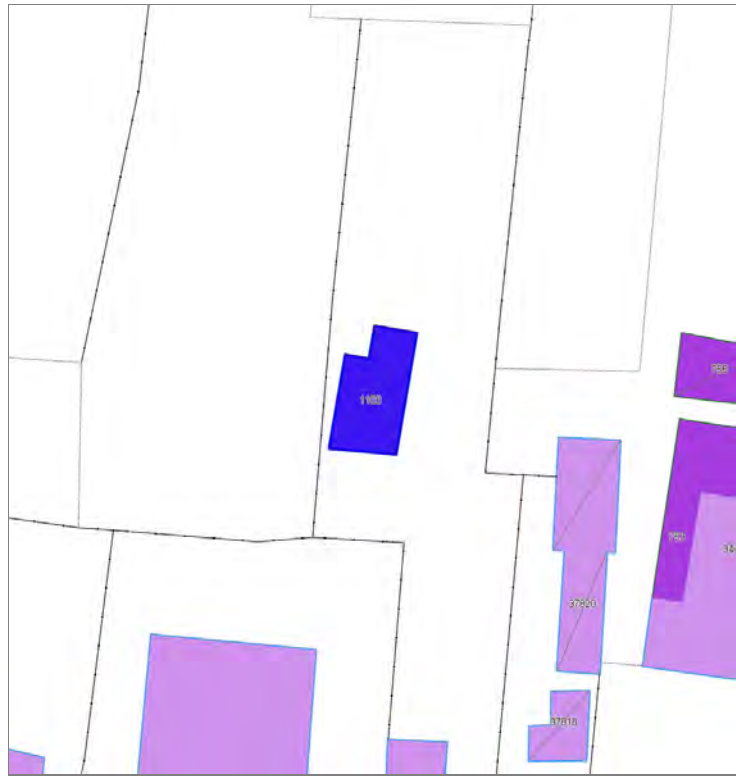



---

## Informazioni sulla Scheda

---

### Informazioni sulla Scheda

- **Data rilevazione** 10/11/2019
- **Non rilevabile:** Non rilevabile
- **Località** ARANCIO
- **Denominazione** Arancio\_Via Romana V\_6\_emnr

---

## Informazioni sull'Edificato Minore 1103

## Report Scheda Edifici agglomerato storico S.Filippo\_Via di Tiglio N°341

### Edifici associati alla Scheda:

ID 966 | ID 3503 | ID 4851 | ID 7254 | ID 9128 | ID 19280 | ID 19935 | ID 24790 | ID 25069 | ID 27842 | ID 28592 | ID 29397 | ID 35022 | ID 37806 | ID 38079 |

### Edificati Minori associati alla Scheda:

ID 551 | ID 554 | ID 1406 | ID 4611 |

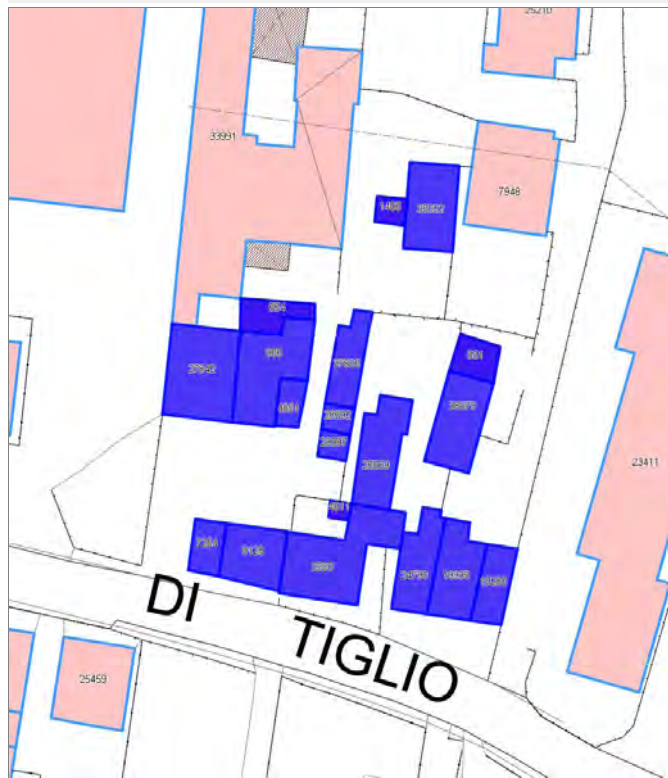





## Informazioni sulla Scheda

### Informazioni sulla Scheda

- **Data rilevazione** 10/11/2019
- **Località** SAN FILIPPO
- **Denominazione** S.Filippo\_Via di Tiglio

## Informazioni sull'Edificio 966

- **Usò prevalente:** residenziale
- **Usi presenti:** residenziale permanente
- **Numero alloggi:** 1

### Edifici di impianto storico

- **Edifici con tipologie edilizie di base:** edifici con preminenza dei caratteri "in schiera"

## Informazioni sull'Edificio 3503

- **Usò prevalente:** residenziale
- **Usi presenti:** residenziale permanente
- **Numero alloggi:** 1

### Edifici di impianto storico

- **Edifici con tipologie edilizie di base:** edifici con preminenza dei caratteri "in linea"

## Informazioni sull'Edificio 4851

- **Usò prevalente:** residenziale
- **Usi presenti:** residenziale permanente
- **Numero alloggi:** 1

### Manufatti e altri edifici

- **Edifici con caratteri conformi all'edificato tradizionale e/o preesistente:** a carattere non specialistico (di base)

## Informazioni sull'Edificio 7254

- **Usò prevalente:** commerciale
- **Usi presenti:** somministrazione alimenti e bevande

### Manufatti e altri edifici

- **Edifici con caratteri difforni all'edificato tradizionale e/o preesistente:** a carattere specialistico di matrice civile

## Informazioni sull'Edificio 9128

- **Usò prevalente:** commerciale
- **Usi presenti:** somministrazione alimenti e bevande

### Manufatti e altri edifici

- **Edifici con caratteri difforni all'edificato tradizionale e/o preesistente:** a carattere specialistico di matrice civile

## Informazioni sull'Edificio 19280

- **Usò prevalente:** residenziale
- **Usi presenti:** accessorio; residenziale permanente

### Manufatti e altri edifici

- **Edifici con caratteri conformi all'edificato tradizionale e/o preesistente:** a carattere non specialistico

■ **Numero alloggi:** 1

specialistico (di base)

---

### Informazioni sull'Edificio 19935

- **Uso prevalente:** residenziale
- **Usi presenti:** residenziale permanente
- **Numero alloggi:** 1

#### Edifici di impianto storico

- **Edifici con tipologie edilizie di base:** edifici con preminenza dei caratteri "in schiera"

---

### Informazioni sull'Edificio 24790

- **Uso prevalente:** residenziale
- **Usi presenti:** residenziale permanente
- **Numero alloggi:** 1

#### Edifici di impianto storico

- **Edifici con tipologie edilizie di base:** edifici con preminenza dei caratteri "in schiera"

---

### Informazioni sull'Edificio 25069

- **Uso prevalente:** industriale e artigianale
- **Usi presenti:** artigianato di servizio o artistico

#### Edifici di impianto storico

- **Edifici di matrice rurale:** fienili, stalle, manufatti di rimessaggio, ecc.

---

### Informazioni sull'Edificio 27842

- **Uso prevalente:** residenziale
- **Usi presenti:** residenziale permanente
- **Numero alloggi:** 1

#### Edifici di impianto storico

- **Edifici con tipologie edilizie di base:** edifici con preminenza dei caratteri "in schiera"

---

### Informazioni sull'Edificio 28592

- **Uso prevalente:** accessorio
- **Usi presenti:** accessorio

#### Manufatti e altri edifici

- **Accessori:** ripostigli, rimessaggi, box

---

### Informazioni sull'Edificio 29397

- **Uso prevalente:** accessorio
- **Usi presenti:** accessorio

#### Manufatti e altri edifici

- **Accessori:** ripostigli, rimessaggi, box

---

### Informazioni sull'Edificio 35022

- **Uso prevalente:** residenziale
- **Usi presenti:** residenziale permanente
- **Numero alloggi:** 1

#### Manufatti e altri edifici

- **Edifici con caratteri difforni all'edificato tradizionale e/o preesistente:** a carattere non specialistico (di base)

---

### Informazioni sull'Edificio 37806

- **Uso prevalente:** accessorio
- **Usi presenti:** accessorio

#### Manufatti e altri edifici

- **Accessori:** altro

---

### Informazioni sull'Edificio 38079

- **Uso prevalente:** residenziale
- **Usi presenti:** residenziale permanente
- **Numero alloggi:** 1

#### Manufatti e altri edifici

- **Edifici con caratteri difforni all'edificato tradizionale e/o preesistente:** a carattere non specialistico (di base)

---

### Informazioni sull'Edificato Minore 551

Tipo  
tettoia

---

### Informazioni sull'Edificato Minore 554

Tipo  
tettoia

---

**Informazioni sull'Edificato Minore 1406**

Tipo

**tettoia**

---

**Informazioni sull'Edificato Minore 4611**

Tipo

**baracca, manufatto precario**

# Rilievi fotografici



FOTO n° 46594 (scheda)



FOTO n° 46595 (scheda)

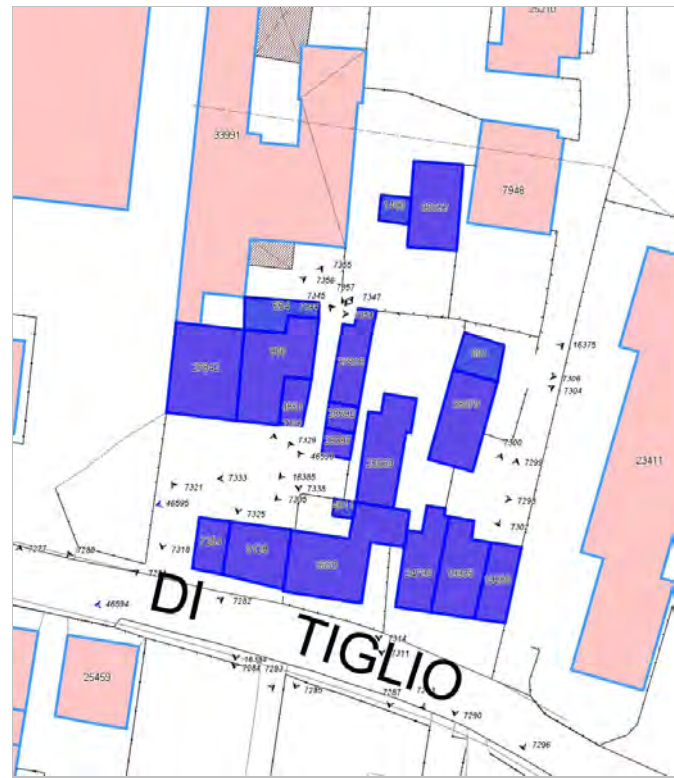

FOTO n° 7325 (edificio 966)



FOTO n° 7347 (edificio 966)



FOTO n° 7355 (edificio 966)



FOTO n° 7285 (edificio 3503)



FOTO n° 7293 (edificio 3503)



FOTO n° 7311 (edificio 3503)



FOTO n° 7329 (edificio 3503)



FOTO n° 7338 (edificio 4851)



FOTO n° 7284 (edificio 7254)



FOTO n° 7321 (edificio 7254)



FOTO n° 7326 (edificio 9128)



FOTO n° 16384 (edificio 9128)



FOTO n° 7296 (edificio 19280)



FOTO n° 7299 (edificio 19280)



FOTO n° 7290 (edificio 19935)



FOTO n° 7300 (edificio 19935)



FOTO n° 7287 (edificio 24790)



FOTO n° 7298 (edificio 25069)



FOTO n° 7314 (edificio 25069)



FOTO n° 7333 (edificio 25069)



FOTO n° 7318 (edificio 27842)



FOTO n° 7356 (edificio 27842)



FOTO n° 16385 (edificio 28592)



FOTO n° 7335 (edificio 29397)



FOTO n° 7357 (edificio 35022)



FOTO n° 7344 (edificio 37806)



FOTO n° 7345 (edificio 37806)



FOTO n° 7302 (edificio 38079)





FOTO n° 7304 (edificio 38079)



FOTO n° 16375 (edificio 38079)



FOTO n° 7306 (edificio minore 551)



FOTO n° 7354 (edificio minore 554)



FOTO n° 16386 (edificio minore 1406)



FOTO n° 46593 (edificio minore 4611)







## Informazioni sulla Scheda

### Informazioni sulla Scheda

- **Data rilevazione** 10/11/2019
- **Località** SAN VITO
- **Denominazione** S.Vito\_Via Vecchia Pesciatina\_1

## Informazioni sull'Edificio 5937

- **Usi prevalente:** accessorio
- **Usi presenti:** accessorio; artigianale

### Manufatti e altri edifici

- **Accessori:** garage

## Informazioni sull'Edificio 6774

- **Usi prevalente:** accessorio
- **Usi presenti:** accessorio

### Manufatti e altri edifici

- **Accessori:** forni

## Informazioni sull'Edificio 10303

- **Usi prevalente:** residenziale
- **Usi presenti:** non in uso; residenziale permanente
- **Numero alloggi:** 6

### Edifici di impianto storico

- **Edifici con tipologie edilizie di base:** edifici con preminenza dei caratteri "in linea"

## Informazioni sull'Edificio 25171

- **Usi prevalente:** residenziale
- **Usi presenti:** residenziale permanente
- **Numero alloggi:** 1

### Manufatti e altri edifici

- **Edifici con caratteri difformi all'edificato tradizionale e/o preesistente:** a carattere non specialistico (di base)

## Informazioni sull'Edificio 27630

- **Usi prevalente:** residenziale
- **Usi presenti:** residenziale permanente
- **Numero alloggi:** 1

### Manufatti e altri edifici

- **Edifici con caratteri difformi all'edificato tradizionale e/o preesistente:** a carattere non specialistico (di base)

## Informazioni sull'Edificio 38612

- **Usi prevalente:** residenziale
- **Usi presenti:** somministrazione alimenti e bevande; residenziale permanente
- **Numero alloggi:** 1

### Manufatti e altri edifici

- **Edifici con caratteri difformi all'edificato tradizionale e/o preesistente:** a carattere non specialistico (di base)

---

**Informazioni sull'Edificato Minore 2099**

Tipo  
tettoia

---

**Informazioni sull'Edificato Minore 2100**

Tipo  
tettoia

---

**Informazioni sull'Edificato Minore 2101**

Tipo  
baracca, manufatto precario



FOTO n° 23656 (edificio 5937)



FOTO n° 23661 (edificio 6774)



FOTO n° 23670 (edificio 6774)



FOTO n° 23640 (edificio 10303)



FOTO n° 23642 (edificio 10303)



FOTO n° 23657 (edificio 10303)



FOTO n° 23663 (edificio 10303)



FOTO n° 23650 (edificio 10303)



FOTO n° 23652 (edificio 10303)



FOTO n° 23658 (edificio 10303)



FOTO n° 23666 (edificio 10303)



FOTO n° 23675 (edificio 10303)



FOTO n° 23664 (edificio 25171)



FOTO n° 23677 (edificio 25171)



FOTO n° 23679 (edificio 25171)





FOTO n° 23651 (edificio 27630)



FOTO n° 23654 (edificio 27630)



FOTO n° 23644 (edificio 38612)



FOTO n° 23646 (edificio 38612)



FOTO n° 23660 (edificio minore 2099)



FOTO n° 23662 (edificio minore 2100)



FOTO n° 23672 (edificio minore 2100)



FOTO n° 23668 (edificio minore 2101)



Edifici associati alla Scheda:

ID 651 | ID 9911 | ID 9912 | ID 10351 | ID 13354 | ID 26397 | ID 30784 | ID 32146

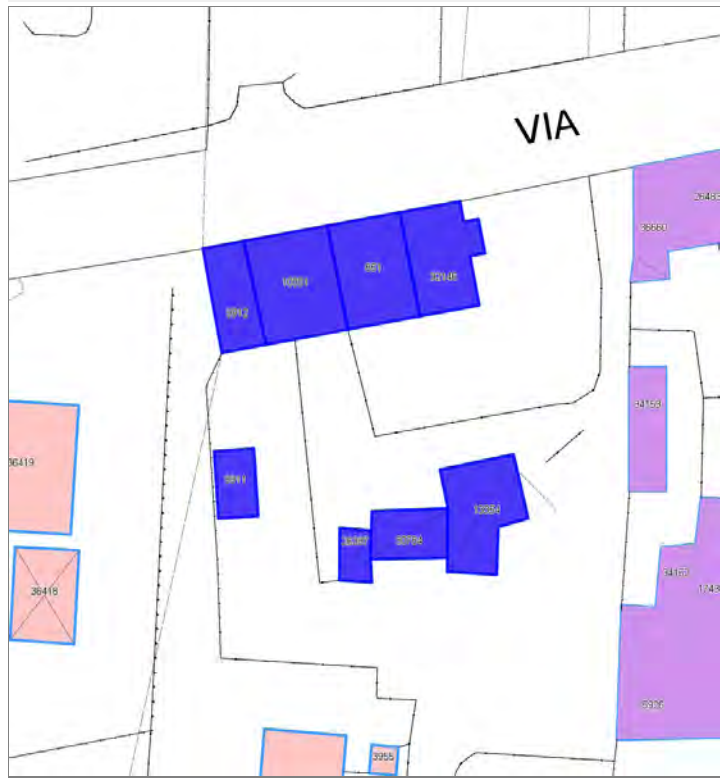



## Informazioni sulla Scheda

### Informazioni sulla Scheda

- Data rilevazione 10/11/2019
- Località SAN VITO
- Denominazione S.Vito\_Via Pesciatina\_3

## Informazioni sull'Edificio 651

- **Usi prevalente:** residenziale
- **Usi presenti:** residenziale permanente
- **Numero alloggi:** 1

### Edifici di impianto storico

- **Edifici con tipologie edilizie di base:** edifici con preminenza dei caratteri "in schiera"

## Informazioni sull'Edificio 9911

- **Usi prevalente:** accessorio
- **Usi presenti:** accessorio

### Manufatti e altri edifici

- **Accessori:** ripostigli, rimessaggi, box

## Informazioni sull'Edificio 9912

- **Usi prevalente:** residenziale
- **Usi presenti:** residenziale permanente
- **Numero alloggi:** 1

### Edifici di impianto storico

- **Edifici con tipologie edilizie di base:** edifici con preminenza dei caratteri "in schiera"

## Informazioni sull'Edificio 10351

- **Usi prevalente:** residenziale
- **Usi presenti:** residenziale permanente
- **Numero alloggi:** 2

### Edifici di impianto storico

- **Edifici con tipologie edilizie di base:** edifici con preminenza dei caratteri "in schiera"

## Informazioni sull'Edificio 13354

- **Usi prevalente:** non rilevabile
- **Usi presenti:** lavori in corso

### Manufatti e altri edifici

- **Accessori:** ripostigli, rimessaggi, box

## Informazioni sull'Edificio 26397

- **Usi prevalente:** accessorio
- **Usi presenti:** accessorio

### Manufatti e altri edifici

- **Accessori:** garage

## Informazioni sull'Edificio 30784

- **Usi prevalente:** accessorio

### Manufatti e altri edifici

■ **Usi presenti:** accessorio

■ **Accessori:** garage

---

## Informazioni sull'Edificio 32146

- **Usi prevalente:** residenziale
- **Usi presenti:** residenziale permanente
- **Numero alloggi:** 2

### Edifici di impianto storico

- **Edifici con tipologie edilizie di base:** edifici con preminenza dei caratteri "in schiera"



FOTO n° 46596 (scheda)



FOTO n° 46597 (scheda)



FOTO n° 24075 (edificio 651)



FOTO n° 24137 (edificio 651)



FOTO n° 24063 (edificio 9911)



FOTO n° 24076 (edificio 9911)



FOTO n° 24061 (edificio 9912)



FOTO n° 24064 (edificio 9912)



FOTO n° 24142 (edificio 9912)



FOTO n° 24065 (edificio 10351)



FOTO n° 24078 (edificio 10351)



FOTO n° 24140 (edificio 10351)



FOTO n° 24084 (edificio 13354)



FOTO n° 24086 (edificio 13354)



FOTO n° 24088 (edificio 13354)





FOTO n° 24081 (edificio 26397)



FOTO n° 24082 (edificio 30784)



FOTO n° 24071 (edificio 32146)



FOTO n° 24073 (edificio 32146)



FOTO n° 24135 (edificio 32146)



# Report Scheda Edifici agglomerato storico S.Vito\_Via del Tanaro N°344

## Edifici associati alla Scheda:

ID 261 | ID 524 | ID 653 | ID 804 | ID 1325 | ID 4384 | ID 6796 | ID 10075 | ID 20780 | ID 20781 | ID 20868 | ID 26619 | ID 27041 | ID 33669 | ID 34739 | ID 35316 | ID 37983 | ID 39038 | ID 40527

## Edificati Minori associati alla Scheda:

ID 2164 | ID 2165 | ID 2166 | ID 2167 | ID 2168 | ID 2170 | ID 2171 | ID 2172

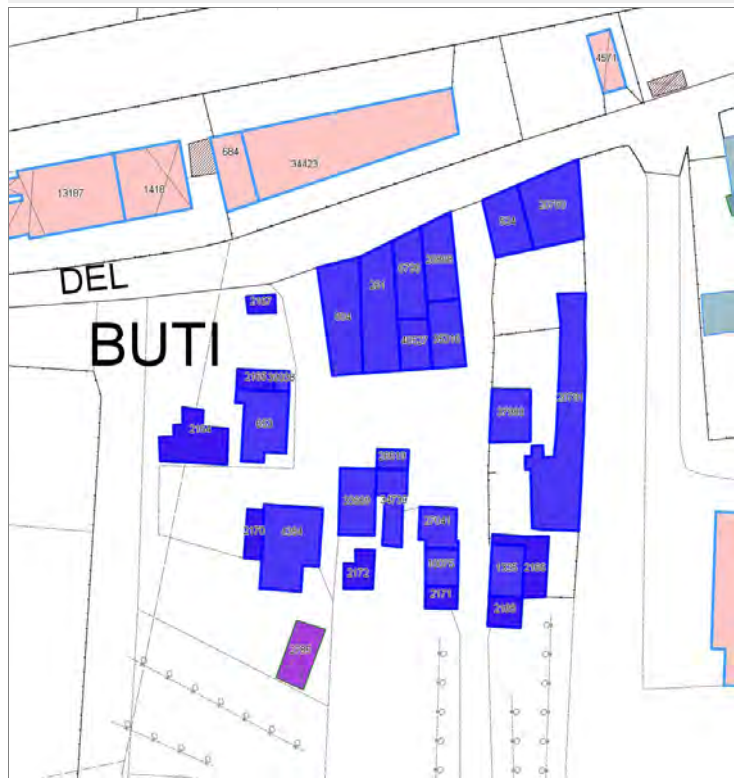

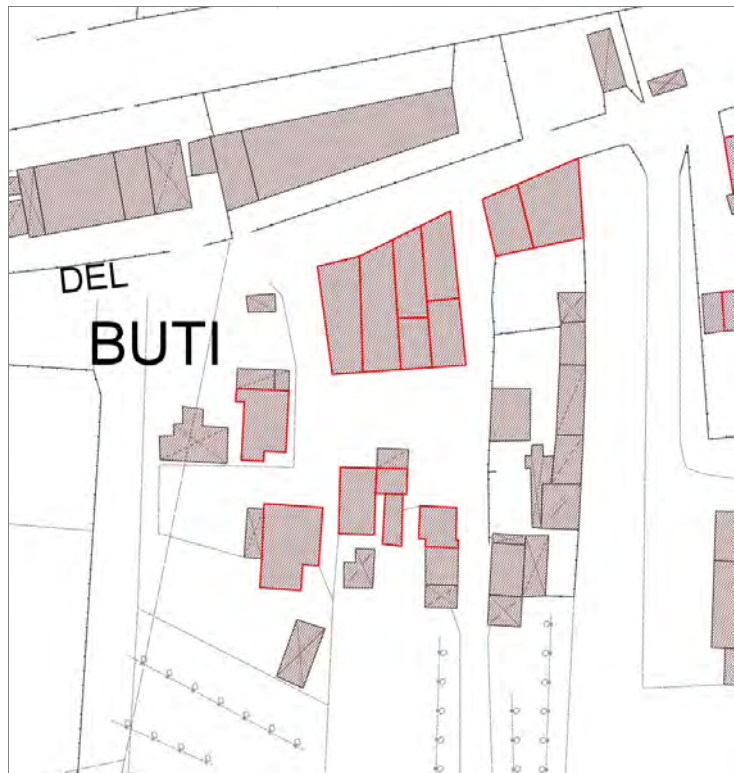

## Informazioni sulla Scheda

### Informazioni sulla Scheda

- Data rilevazione 10/11/2019
- Località SAN VITO
- Denominazione S.Vito\_Via del Tanaro

## Informazioni sull'Edificio 261

- **Usò prevalente:** residenziale
- **Usi presenti:** residenziale permanente
- **Numero alloggi:** 2

### Edifici di impianto storico

- **Edifici con tipologie edilizie di base:** edifici con preminenza dei caratteri "in schiera"

## Informazioni sull'Edificio 524

- **Usò prevalente:** residenziale
- **Usi presenti:** residenziale permanente
- **Numero alloggi:** 1

### Edifici di impianto storico

- **Edifici con tipologie edilizie di base:** edifici con preminenza dei caratteri "in schiera"

## Informazioni sull'Edificio 653

- **Usò prevalente:** accessorio
- **Usi presenti:** accessorio

### Manufatti e altri edifici

- **Accessori:** altro

## Informazioni sull'Edificio 804

- **Usò prevalente:** residenziale
- **Usi presenti:** residenziale permanente
- **Numero alloggi:** 2

### Edifici di impianto storico

- **Edifici con tipologie edilizie di base:** edifici con preminenza dei caratteri "in schiera"

## Informazioni sull'Edificio 1325

- **Usò prevalente:** accessorio
- **Usi presenti:** accessorio

### Edifici di impianto storico

- **Edifici di matrice rurale:** fienili, stalle, manufatti di rimessaggio, ecc.

## Informazioni sull'Edificio 4384

- **Usò prevalente:** residenziale
- **Usi presenti:** residenziale permanente
- **Numero alloggi:** 1

### Edifici di impianto storico

- **Edifici con tipologie edilizie di base:** edilizia con tipologia incerta ottenuta per trasformazioni di edifici più antichi

## Informazioni sull'Edificio 6796

- **Uso prevalente:** residenziale
- **Usi presenti:** residenziale permanente
- **Numero alloggi:** 1

#### Edifici di impianto storico

- **Edifici con tipologie edilizie di base:** edifici con preminenza dei caratteri "in schiera"

### Informazioni sull'Edificio 10075

- **Uso prevalente:** accessorio
- **Usi presenti:** accessorio

#### Manufatti e altri edifici

- **Accessori:** ripostigli, rimessaggi, box

### Informazioni sull'Edificio 20780

- **Uso prevalente:** residenziale
- **Usi presenti:** residenziale permanente
- **Numero alloggi:** 1

#### Edifici di impianto storico

- **Edifici con tipologie edilizie di base:** edifici con preminenza dei caratteri "in schiera"

### Informazioni sull'Edificio 20781

- **Uso prevalente:** non rilevabile

#### Manufatti e altri edifici

- **Accessori:** altro

### Informazioni sull'Edificio 20868

- **Uso prevalente:** residenziale
- **Usi presenti:** residenziale permanente
- **Numero alloggi:** 1

#### Edifici di impianto storico

- **Edifici con tipologie edilizie di base:** edifici con preminenza dei caratteri "in schiera"

### Informazioni sull'Edificio 26619

- **Uso prevalente:** accessorio
- **Usi presenti:** accessorio

#### Manufatti e altri edifici

- **Accessori:** altro

### Informazioni sull'Edificio 27041

- **Uso prevalente:** accessorio
- **Usi presenti:** accessorio

#### Manufatti e altri edifici

- **Accessori:** garage

### Informazioni sull'Edificio 33669

- **Uso prevalente:** accessorio
- **Usi presenti:** accessorio

#### Edifici di impianto storico

- **Edifici di matrice rurale:** fienili, stalle, manufatti di rimessaggio, ecc.

### Informazioni sull'Edificio 34739

- **Uso prevalente:** accessorio
- **Usi presenti:** accessorio

#### Edifici di impianto storico

- **Edifici di matrice rurale:** fienili, stalle, manufatti di rimessaggio, ecc.

### Informazioni sull'Edificio 35316

- **Uso prevalente:** residenziale
- **Usi presenti:** residenziale permanente
- **Numero alloggi:** 1

#### Edifici di impianto storico

- **Edifici con tipologie edilizie di base:** edifici con preminenza dei caratteri "in schiera"

### Informazioni sull'Edificio 37983

- **Uso prevalente:** accessorio
- **Usi presenti:** accessorio

#### Manufatti e altri edifici

- **Accessori:** ripostigli, rimessaggi, box

### Informazioni sull'Edificio 39038

- **Uso prevalente:** accessorio
- **Usi presenti:** accessorio

#### Manufatti e altri edifici

- **Accessori:** altro

### Informazioni sull'Edificio 40527

- **Usò prevalente:** residenziale
- **Usi presenti:** residenziale permanente
- **Numero alloggi:** 1

**Edifici di impianto storico**

- **Edifici con tipologie edilizie di base:** edifici con preminenza dei caratteri "in schiera"

---

**Informazioni sull'Edificato Minore 2164**

**Tipo**

baracca, manufatto precario

---

**Informazioni sull'Edificato Minore 2165**

**Tipo**

baracca, manufatto precario

---

**Informazioni sull'Edificato Minore 2166**

**Tipo**

tettoia

---

**Informazioni sull'Edificato Minore 2167**

**Tipo**

garage, box auto

---

**Informazioni sull'Edificato Minore 2168**

**Tipo**

tettoia

---

**Informazioni sull'Edificato Minore 2170**

**Tipo**

tettoia

---

**Informazioni sull'Edificato Minore 2171**

**Tipo**

tettoia

---

**Informazioni sull'Edificato Minore 2172**

**Tipo**

tettoia

# Rilievi fotografici





FOTO n° 46598 (scheda)



FOTO n° 46599 (scheda)



FOTO n° 46600 (scheda)



FOTO n° 46601 (scheda)



FOTO n° 24734 (edificio 261)



FOTO n° 24746 (edificio 261)



FOTO n° 24777 (edificio 261)



FOTO n° 24728 (edificio 524)



FOTO n° 24737 (edificio 524)



FOTO n° 24742 (edificio 524)



FOTO n° 24759 (edificio 653)



FOTO n° 24773 (edificio 653)



FOTO n° 24736 (edificio 804)



FOTO n° 24740 (edificio 804)



FOTO n° 24778 (edificio 804)



FOTO n° 24751 (edificio 1325)



FOTO n° 24757 (edificio 4384)



FOTO n° 24787 (edificio 4384)



FOTO n° 24732 (edificio 6796)



FOTO n° 24767 (edificio 10075)



FOTO n° 24725 (edificio 20780)



FOTO n° 24727 (edificio 20780)



FOTO n° 24745 (edificio 20780)



FOTO n° 24722 (edificio 20781)



FOTO n° 24749 (edificio 20781)



FOTO n° 24729 (edificio 20868)



FOTO n° 24731 (edificio 20868)



FOTO n° 24766 (edificio 26619)



FOTO n° 24735 (edificio 27041)



FOTO n° 24779 (edificio 27041)



FOTO n° 24763 (edificio 33669)



FOTO n° 24776 (edificio 33669)



FOTO n° 24768 (edificio 34739)



FOTO n° 24769 (edificio 34739)



FOTO n° 24780 (edificio 34739)



FOTO n° 24772 (edificio 35316)



FOTO n° 24747 (edificio 37983)



FOTO n° 24753 (edificio 39038)



FOTO n° 24775 (edificio 40527)



FOTO n° 24748 (edificato minore 2164)



FOTO n° 24770 (edificato minore 2164)



FOTO n° 24752 (edificato minore 2165)



FOTO n° 24755 (edificato minore 2166)



FOTO n° 24754 (edificato minore 2167)



FOTO n° 24758 (edificato minore 2168)



FOTO n° 24761 (edificato minore 2170)



FOTO n° 24764 (edificato minore 2171)



FOTO n° 24781 (edificato minore 2172)



Edificati Minori associati alla Scheda:  
ID 2785

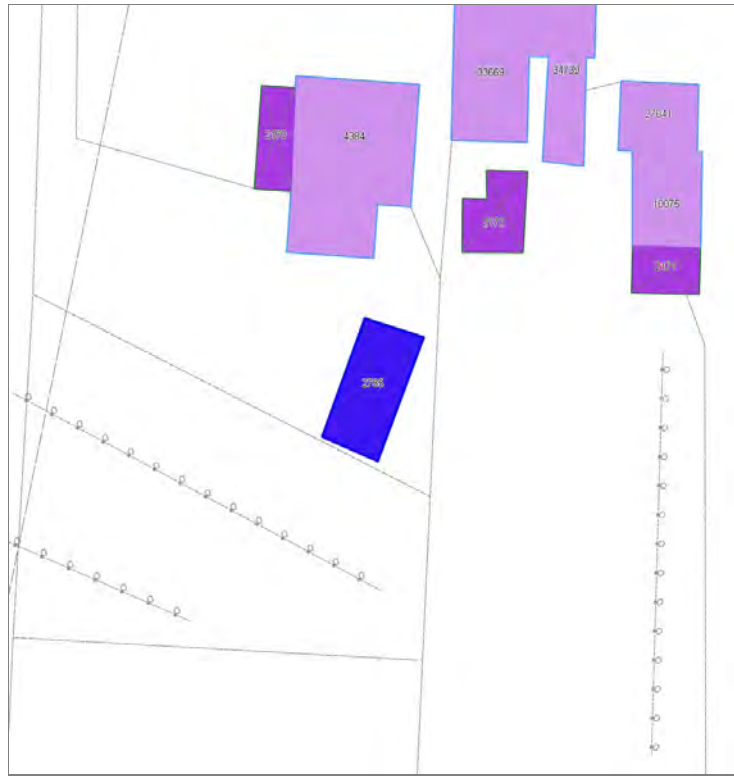



---

### Informazioni sulla Scheda

---

#### Informazioni sulla Scheda

- **Data rilevazione** 10/11/2019
- **Non rilevabile:** Non accessibile
- **Località** SAN VITO
- **Denominazione** S.Vito\_Via del Tanaro\_emnr

---

### Informazioni sull'Edificato Minore 2785



# Report Scheda Edifici agglomerato storico S.Vito\_Via Pesciatina\_5 N°347

## Edifici associati alla Scheda:

ID 515 | ID 1161 | ID 1162 | ID 1163 | ID 3324 | ID 6362 | ID 17333 | ID 20148 | ID 21310 | ID 28249 | ID 32241 | ID 42316





## Informazioni sulla Scheda

### Informazioni sulla Scheda

- Data rilevazione 10/11/2019
- Località SAN VITO
- Denominazione S.Vito\_Via Pesciatina\_5

## Informazioni sull'Edificio 515

- **Usi prevalente:** commerciale
- **Usi presenti:** media distribuzione

### Manufatti e altri edifici

- **Edifici con caratteri difforni all'edificato tradizionale e/o preesistente:** a carattere specialistico di matrice civile

## Informazioni sull'Edificio 1161

- **Usi prevalente:** accessorio
- **Usi presenti:** accessorio

### Manufatti e altri edifici

- **Accessori:** ripostigli, rimessaggi, box

## Informazioni sull'Edificio 1162

- **Usi prevalente:** accessorio
- **Usi presenti:** accessorio

### Manufatti e altri edifici

- **Accessori:** ripostigli, rimessaggi, box

## Informazioni sull'Edificio 1163

- **Usi prevalente:** commerciale
- **Usi presenti:** media distribuzione

### Manufatti e altri edifici

- **Edifici con caratteri difforni all'edificato tradizionale e/o preesistente:** a carattere specialistico di matrice civile

## Informazioni sull'Edificio 3324

- **Usi prevalente:** accessorio
- **Usi presenti:** accessorio

### Manufatti e altri edifici

- **Accessori:** garage

## Informazioni sull'Edificio 6362

- **Usi prevalente:** residenziale
- **Usi presenti:** residenziale permanente
- **Numero alloggi:** 2

### Manufatti e altri edifici

- **Edifici di saturazione:** a carattere non specialistico (di base)

## Informazioni sull'Edificio 17333

- **Uso prevalente:** accessorio
- **Usi presenti:** accessorio

#### Edifici di impianto storico

- **Edifici di matrice rurale:** fienili, stalle, manufatti di rimessaggio, ecc.

---

### Informazioni sull'Edificio 20148

- **Uso prevalente:** residenziale
- **Usi presenti:** non in uso

#### Edifici di impianto storico

- **Edifici con tipologie edilizie di base:** edifici con preminenza dei caratteri "in schiera"

---

### Informazioni sull'Edificio 21310

- **Uso prevalente:** accessorio
- **Usi presenti:** accessorio

#### Manufatti e altri edifici

- **Accessori:** ripostigli, rimessaggi, box

---

### Informazioni sull'Edificio 28249

- **Uso prevalente:** residenziale
- **Usi presenti:** residenziale permanente
- **Numero alloggi:** 2

#### Edifici di impianto storico

- **Edifici con tipologie edilizie di base:** edifici con preminenza dei caratteri "in schiera"

---

### Informazioni sull'Edificio 32241

- **Uso prevalente:** residenziale
- **Usi presenti:** residenziale permanente
- **Numero alloggi:** 1

#### Edifici di impianto storico

- **Edifici con tipologie edilizie di base:** edifici con preminenza dei caratteri "in schiera"

---

### Informazioni sull'Edificio 42316

- **Uso prevalente:** accessorio
- **Usi presenti:** accessorio

#### Manufatti e altri edifici

- **Accessori:** ripostigli, rimessaggi, box

## Rilievi fotografici



FOTO n° 46602 (scheda)



FOTO n° 46603 (scheda)



FOTO n° 24327 (edificio 1162)



FOTO n° 24354 (edificio 1162)



FOTO n° 24314 (edificio 3324)



FOTO n° 24322 (edificio 3324)



FOTO n° 24342 (edificio 6362)



FOTO n° 24352 (edificio 6362)

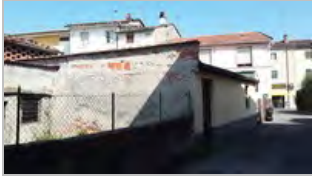

FOTO n° 24351 (edificio 17333)



FOTO n° 24344 (edificio 20148)



FOTO n° 24345 (edificio 20148)



FOTO n° 24320 (edificio 21310)



FOTO n° 24325 (edificio 21310)



FOTO n° 24348 (edificio 21310)



FOTO n° 24316 (edificio 28249)



FOTO n° 24339 (edificio 28249)



FOTO n° 24341 (edificio 28249)



FOTO n° 24343 (edificio 32241)



FOTO n° 24350 (edificio 32241)



FOTO n° 24346 (edificio 42316)





Edifici associati alla Scheda:  
ID 15292

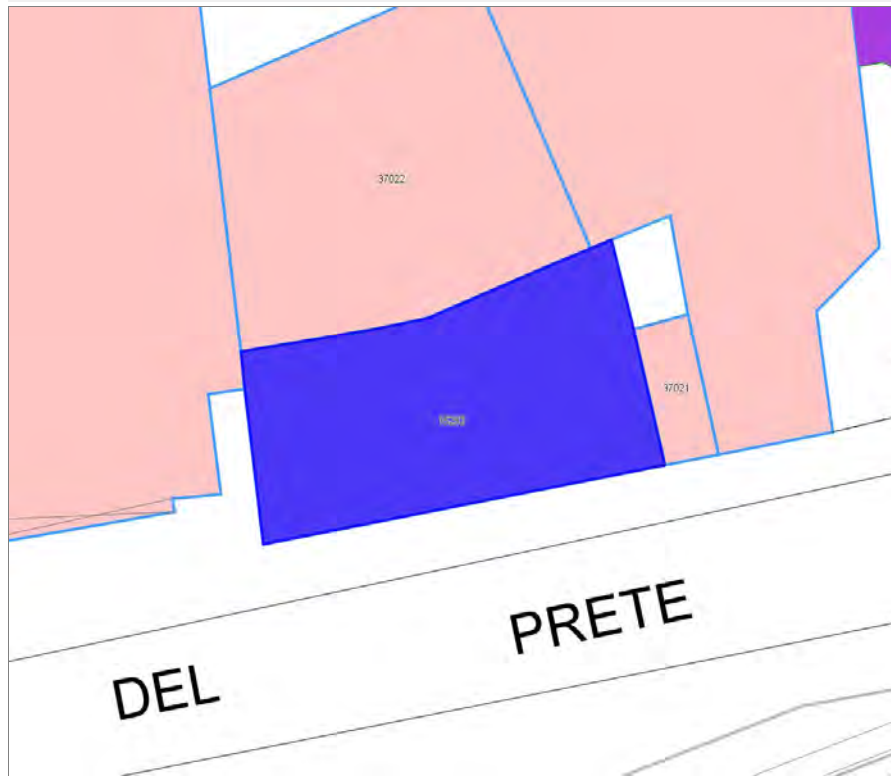

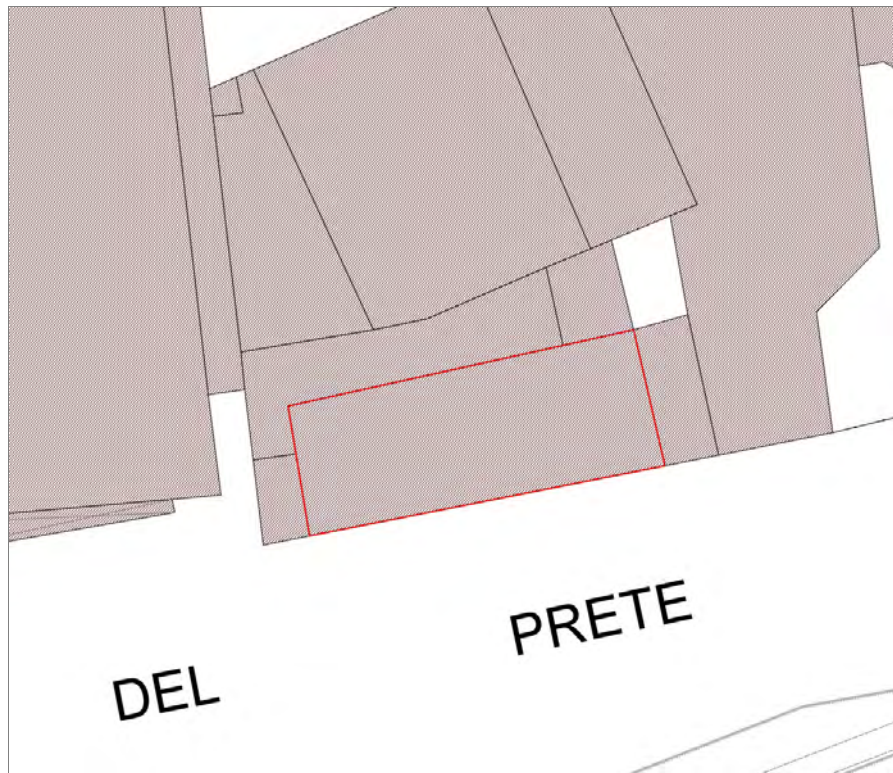

## Informazioni sulla Scheda

### Informazioni sulla Scheda

- **Data rilevazione** 11/11/2019
- **Località** SAN MARCO
- **Denominazione** S.Marco\_Viale Carlo del Prete

## Informazioni sull'Edificio 15292

- **Usi prevalente:** misto
- **Usi presenti:** esercizi di vicinato; somministrazione alimenti e bevande; residenziale permanente

### Edifici di impianto storico

- **Edifici con tipologie edilizie di base:** edifici con preminenza dei caratteri "in linea"



FOTO n° 41393 (edificio 15292)



FOTO n° 41395 (edificio 15292)

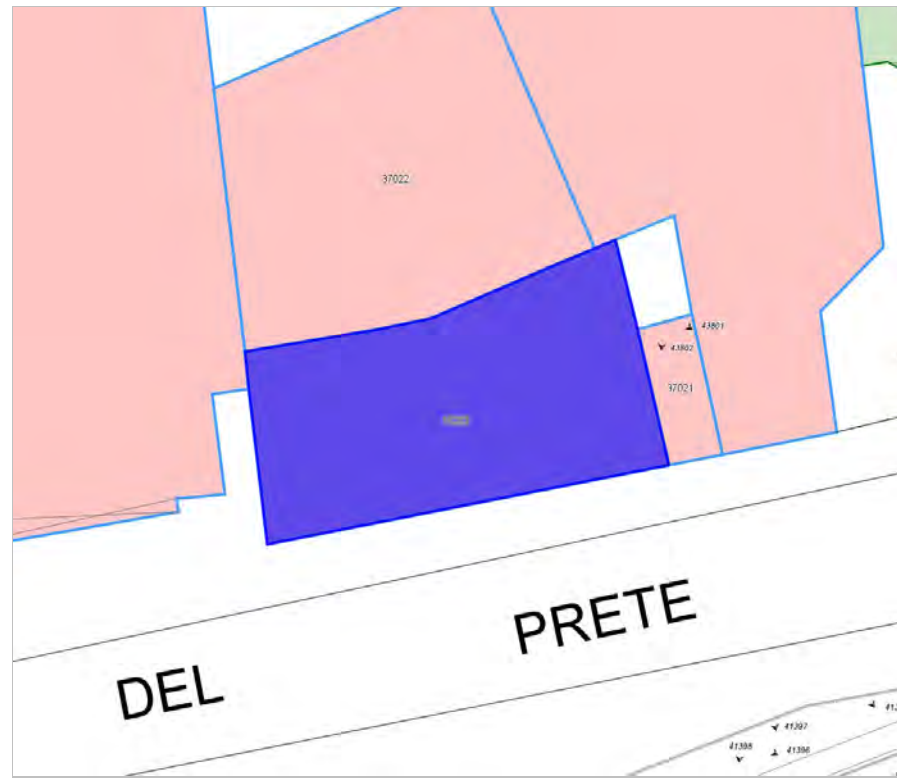

FOTO n° 41396 (edificio 15292)



Edificati Minori associati alla Scheda:  
ID 4626

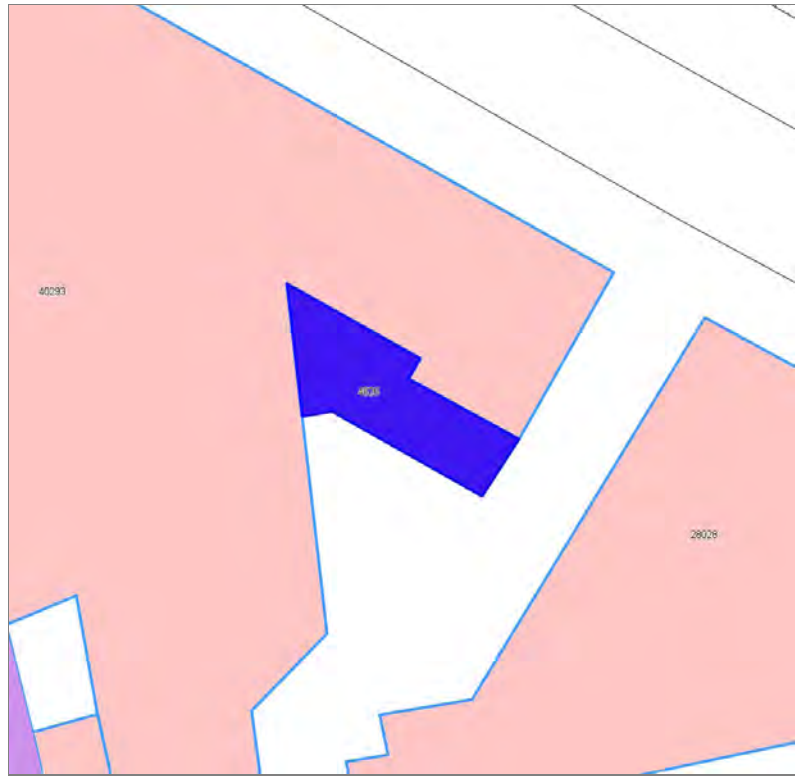

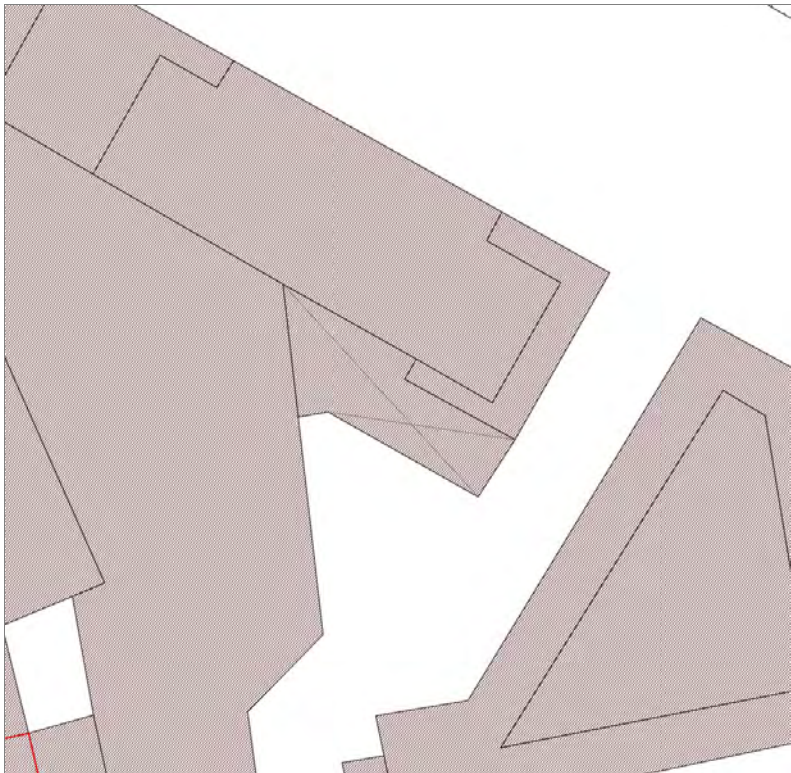

---

## Informazioni sulla Scheda

---

### Informazioni sulla Scheda

- **Data rilevazione** 11/11/2019
- **Non rilevabile:** Non rilevabile
- **Località** SAN MARCO
- **Denominazione** S.Marco\_Viale Carlo del Prete\_emnr

---

## Informazioni sull'Edificato Minore 4626



## Report Scheda Edifici agglomerato storico S.Vito\_Al Tondo di S.Vito N°350

### Edifici associati alla Scheda:

ID 2167 ID 4017 ID 5247 ID 5879 ID 6948 ID 7556 ID 8448 ID 9394 ID 10336 ID 10388 ID 10390 ID 11796 ID 13171 ID 13180 ID 13181 ID 14528 ID 18345 ID 19902 ID 19924 ID 20443 ID 21253 ID 21655 ID 22092 ID 22680 ID 23475 ID 23653 ID 26691 ID 27536 ID 28771 ID 28998 ID 31972 ID 32438 ID 32717 ID 32718 ID 32719 ID 32777 ID 33056 ID 34795 ID 35951 ID 36778 ID 36987 ID 37316 ID 38520 ID 40446 ID 42297 ID 42298 ID 42299 ID 43968

### Edificati Minori associati alla Scheda:

ID 2091

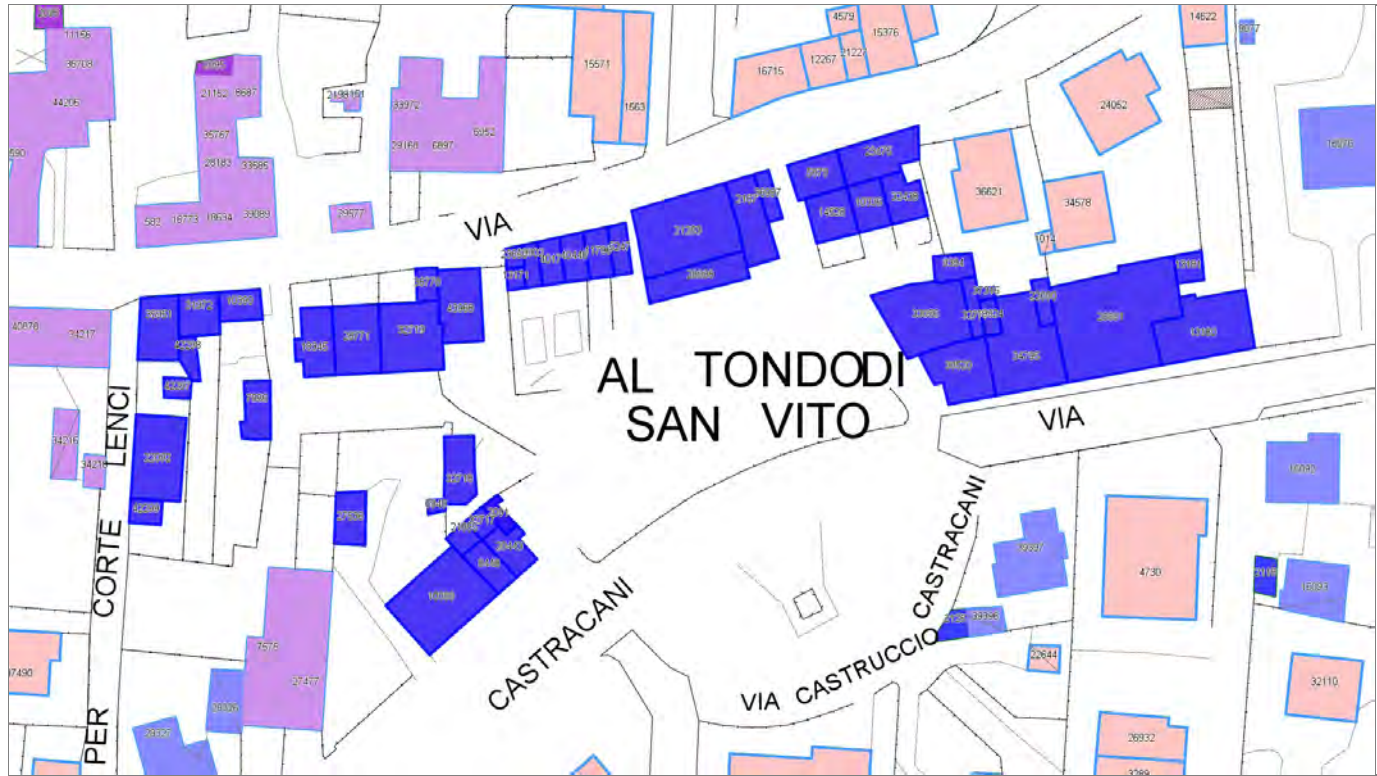

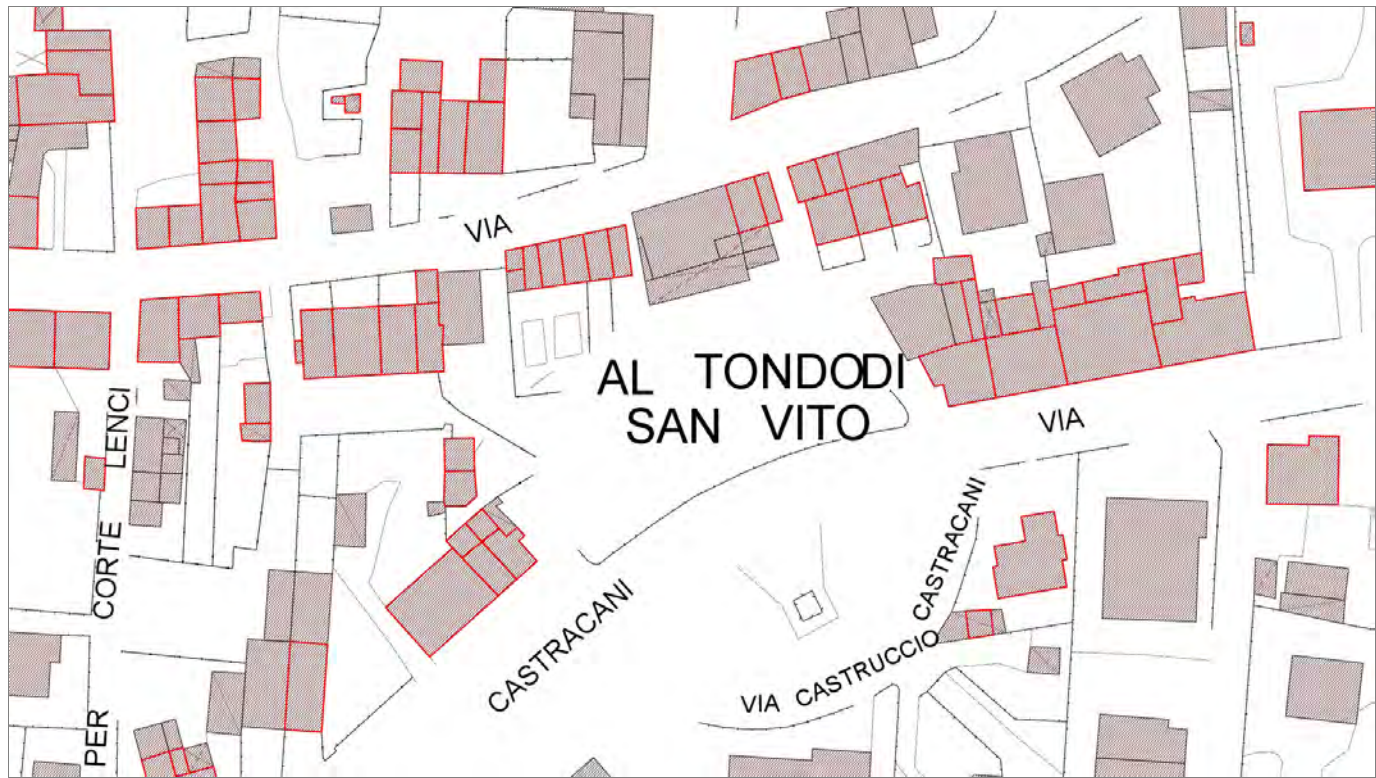

## Informazioni sulla Scheda

### Informazioni sulla Scheda

- Data rilevazione 11/11/2019
- Località SAN VITO
- Denominazione S.Vito\_Al Tondo di S.Vito

## Informazioni sull'Edificio 2167

- **Uso prevalente:** misto
- **Usi presenti:** esercizi di vicinato; somministrazione alimenti e bevande; residenziale permanente
- **Numero alloggi:** 1

### Edifici di impianto storico

- **Edifici con tipologie edilizie di base:** edifici con preminenza dei caratteri "in schiera"

## Informazioni sull'Edificio 4017

- **Uso prevalente:** residenziale
- **Usi presenti:** residenziale permanente
- **Numero alloggi:** 1

### Edifici di impianto storico

- **Edifici con tipologie edilizie di base:** edifici con preminenza dei caratteri "in schiera"

## Informazioni sull'Edificio 5247

- **Uso prevalente:** residenziale
- **Usi presenti:** residenziale permanente
- **Numero alloggi:** 1

### Edifici di impianto storico

- **Edifici con tipologie edilizie di base:** edifici con preminenza dei caratteri "in schiera"

## Informazioni sull'Edificio 5879

- **Uso prevalente:** residenziale
- **Usi presenti:** non in uso; residenziale permanente
- **Numero alloggi:** 2

### Edifici di impianto storico

- **Edifici con tipologie edilizie di base:** edifici con preminenza dei caratteri "in schiera"

## Informazioni sull'Edificio 6948

- **Uso prevalente:** accessorio
- **Usi presenti:** accessorio

### Manufatti e altri edifici

- **Accessori:** altro

## Informazioni sull'Edificio 7556

- **Uso prevalente:** accessorio
- **Usi presenti:** accessorio

### Edifici di impianto storico

- **Edifici di matrice rurale:** fienili, stalle, manufatti di rimessaggio, ecc.

### Informazioni sull'Edificio 8448

- **Uso prevalente:** residenziale
- **Usi presenti:** residenziale permanente
- **Numero alloggi:** 1

#### Edifici di impianto storico

- **Edifici con tipologie edilizie di base:** edifici con preminenza dei caratteri "in schiera"

### Informazioni sull'Edificio 9394

- **Uso prevalente:** accessorio
- **Usi presenti:** accessorio

#### Edifici di impianto storico

- **Edifici di matrice rurale:** fienili, stalle, manufatti di rimessaggio, ecc.

### Informazioni sull'Edificio 10336

- **Uso prevalente:** residenziale
- **Usi presenti:** residenziale permanente
- **Numero alloggi:** 1

#### Edifici di impianto storico

- **Edifici con tipologie edilizie di base:** edifici con preminenza dei caratteri "in schiera"

### Informazioni sull'Edificio 10388

- **Uso prevalente:** residenziale
- **Usi presenti:** esercizi di vicinato; residenziale permanente

#### Edifici di impianto storico

- **Edifici con tipologie edilizie di base:** edifici in linea

### Informazioni sull'Edificio 10390

- **Uso prevalente:** residenziale
- **Usi presenti:** residenziale permanente
- **Numero alloggi:** 1

#### Edifici di impianto storico

- **Edifici con tipologie edilizie di base:** edifici con preminenza dei caratteri "in schiera"

### Informazioni sull'Edificio 11796

- **Uso prevalente:** residenziale
- **Usi presenti:** residenziale permanente
- **Numero alloggi:** 1

#### Edifici di impianto storico

- **Edifici con tipologie edilizie di base:** edifici con preminenza dei caratteri "in schiera"

### Informazioni sull'Edificio 13171

- **Uso prevalente:** accessorio
- **Usi presenti:** accessorio

#### Manufatti e altri edifici

- **Accessori:** ripostigli, rimessaggi, box

### Informazioni sull'Edificio 13180

- **Uso prevalente:** residenziale
- **Usi presenti:** residenziale permanente
- **Numero alloggi:** 2

#### Edifici di impianto storico

- **Edifici con tipologie edilizie di base:** edifici con preminenza dei caratteri "in linea"

### Informazioni sull'Edificio 13181

- **Uso prevalente:** non rilevabile

### Informazioni sull'Edificio 14528

- **Uso prevalente:** residenziale
- **Usi presenti:** non in uso

#### Edifici di impianto storico

- **Edifici con tipologie edilizie di base:** edifici con preminenza dei caratteri "in schiera"

### Informazioni sull'Edificio 18345

- **Uso prevalente:** residenziale
- **Usi presenti:** residenziale permanente
- **Numero alloggi:** 1

#### Edifici di impianto storico

- **Edifici con tipologie edilizie di base:** edifici con preminenza dei caratteri "in schiera"

### Informazioni sull'Edificio 19902

- **Uso prevalente:** non in uso

- **Usi presenti:** non in uso

#### Edifici di impianto storico

- **Edifici con tipologie edilizie di base:** edifici con preminenza dei caratteri "in schiera"

### Informazioni sull'Edificio 19924

- **Uso prevalente:** non rilevabile

### Informazioni sull'Edificio 20443

- **Uso prevalente:** residenziale
- **Usi presenti:** residenziale permanente
- **Numero alloggi:** 1

#### Edifici di impianto storico

- **Edifici con tipologie edilizie di base:** edifici con preminenza dei caratteri "in schiera"

### Informazioni sull'Edificio 21253

- **Uso prevalente:** misto
- **Usi presenti:** esercizi di vicinato; residenziale permanente

#### Manufatti e altri edifici

- **Edifici con caratteri difformi all'edificato tradizionale e/o preesistente:** a carattere non specialistico (di base)

### Informazioni sull'Edificio 21655

- **Uso prevalente:** non rilevabile

### Informazioni sull'Edificio 22092

- **Uso prevalente:** residenziale
- **Usi presenti:** residenziale permanente
- **Numero alloggi:** 1

#### Manufatti e altri edifici

- **Edifici con caratteri difformi all'edificato tradizionale e/o preesistente:** a carattere non specialistico (di base)

### Informazioni sull'Edificio 22680

- **Uso prevalente:** non rilevabile

### Informazioni sull'Edificio 23475

- **Uso prevalente:** misto
- **Usi presenti:** non in uso; residenziale permanente
- **Numero alloggi:** 1

#### Manufatti e altri edifici

- **Edifici con caratteri difformi all'edificato tradizionale e/o preesistente:** a carattere non specialistico (di base)

### Informazioni sull'Edificio 23653

- **Uso prevalente:** accessorio
- **Usi presenti:** accessorio

#### Manufatti e altri edifici

- **Accessori:** ripostigli, rimessaggi, box

### Informazioni sull'Edificio 26691

- **Uso prevalente:** residenziale
- **Usi presenti:** esercizi di vicinato; residenziale permanente
- **Numero alloggi:** 2

#### Edifici di impianto storico

- **Edifici con tipologie edilizie di base:** edifici in linea

### Informazioni sull'Edificio 27536

- **Uso prevalente:** accessorio
- **Usi presenti:** accessorio

#### Manufatti e altri edifici

- **Accessori:** altro

### Informazioni sull'Edificio 28771

- **Uso prevalente:** residenziale
- **Usi presenti:** residenziale permanente
- **Numero alloggi:** 2

#### Edifici di impianto storico

- **Edifici con tipologie edilizie di base:** edifici con preminenza dei caratteri "in schiera"

## Informazioni sull'Edificio 28998

- **Uso prevalente:** accessorio
- **Usi presenti:** accessorio

### Manufatti e altri edifici

- **Accessori:** altro

## Informazioni sull'Edificio 31972

- **Uso prevalente:** residenziale
- **Usi presenti:** residenziale permanente
- **Numero alloggi:** 1

### Edifici di impianto storico

- **Edifici con tipologie edilizie di base:** edifici con preminenza dei caratteri "in schiera"

## Informazioni sull'Edificio 32438

- **Uso prevalente:** residenziale
- **Usi presenti:** residenziale permanente
- **Numero alloggi:** 1

### Edifici di impianto storico

- **Edifici con tipologie edilizie di base:** edifici con preminenza dei caratteri "in schiera"

## Informazioni sull'Edificio 32717

- **Uso prevalente:** accessorio
- **Usi presenti:** accessorio

### Edifici di impianto storico

- **Edifici di matrice rurale:** fienili, stalle, manufatti di rimessaggio, ecc.

## Informazioni sull'Edificio 32718

- **Uso prevalente:** accessorio
- **Usi presenti:** non in uso; accessorio

### Edifici di impianto storico

- **Edifici di matrice rurale:** fienili, stalle, manufatti di rimessaggio, ecc.

## Informazioni sull'Edificio 32719

- **Uso prevalente:** residenziale
- **Usi presenti:** residenziale permanente
- **Numero alloggi:** 3

### Edifici di impianto storico

- **Edifici con tipologie edilizie di base:** edifici con preminenza dei caratteri "in schiera"

## Informazioni sull'Edificio 32777

- **Uso prevalente:** non rilevabile

## Informazioni sull'Edificio 33056

- **Uso prevalente:** residenziale
- **Usi presenti:** non in uso; lavori in corso

### Manufatti e altri edifici

- **Edifici con caratteri difformi all'edificato tradizionale e/o preesistente:** a carattere non specialistico (di base)

## Informazioni sull'Edificio 34795

- **Uso prevalente:** residenziale
- **Usi presenti:** non in uso; esercizi di vicinato; residenziale permanente
- **Numero alloggi:** 2

### Edifici di impianto storico

- **Edifici con tipologie edilizie di base:** edifici con preminenza dei caratteri "in linea"

## Informazioni sull'Edificio 35951

- **Uso prevalente:** residenziale
- **Usi presenti:** residenziale permanente
- **Numero alloggi:** 1

### Edifici di impianto storico

- **Edifici con tipologie edilizie di base:** edifici con preminenza dei caratteri "in schiera"

## Informazioni sull'Edificio 36778

- **Uso prevalente:** accessorio
- **Usi presenti:** accessorio

### Manufatti e altri edifici

- **beni storico culturali a corredo degli edifici:** cappelle

## Informazioni sull'Edificio 36987

- **Uso prevalente:** commerciale
- **Usi presenti:** non in uso; esercizi di vicinato

#### Edifici di impianto storico

- **Edifici di matrice rurale:** fienili, stalle, manufatti di rimessaggio, ecc.

### Informazioni sull'Edificio 37316

- **Uso prevalente:** non rilevabile

### Informazioni sull'Edificio 38520

- **Uso prevalente:** residenziale
- **Usi presenti:** residenziale permanente
- **Numero alloggi:** 3

#### Edifici di impianto storico

- **Edifici con tipologie edilizie di base:** edifici con preminenza dei caratteri "in schiera"

### Informazioni sull'Edificio 40446

- **Uso prevalente:** residenziale
- **Usi presenti:** residenziale permanente
- **Numero alloggi:** 1

#### Edifici di impianto storico

- **Edifici con tipologie edilizie di base:** edifici con preminenza dei caratteri "in schiera"

### Informazioni sull'Edificio 42297

- **Uso prevalente:** accessorio
- **Usi presenti:** accessorio

#### Manufatti e altri edifici

- **Accessori:** ripostigli, rimessaggi, box

### Informazioni sull'Edificio 42298

- **Uso prevalente:** non rilevabile

### Informazioni sull'Edificio 42299

- **Uso prevalente:** accessorio
- **Usi presenti:** accessorio

#### Manufatti e altri edifici

- **Accessori:** garage

### Informazioni sull'Edificio 43968

- **Uso prevalente:** residenziale
- **Usi presenti:** accessorio; residenziale permanente

#### Manufatti e altri edifici

- **Edifici con caratteri difforni all'edificato tradizionale e/o preesistente:** a carattere non specialistico (di base)

### Informazioni sull'Edificato Minore 2091

Tipo  
tettoia



# Rilievi fotografici



FOTO n° 46646 (scheda)



FOTO n° 46647 (scheda)

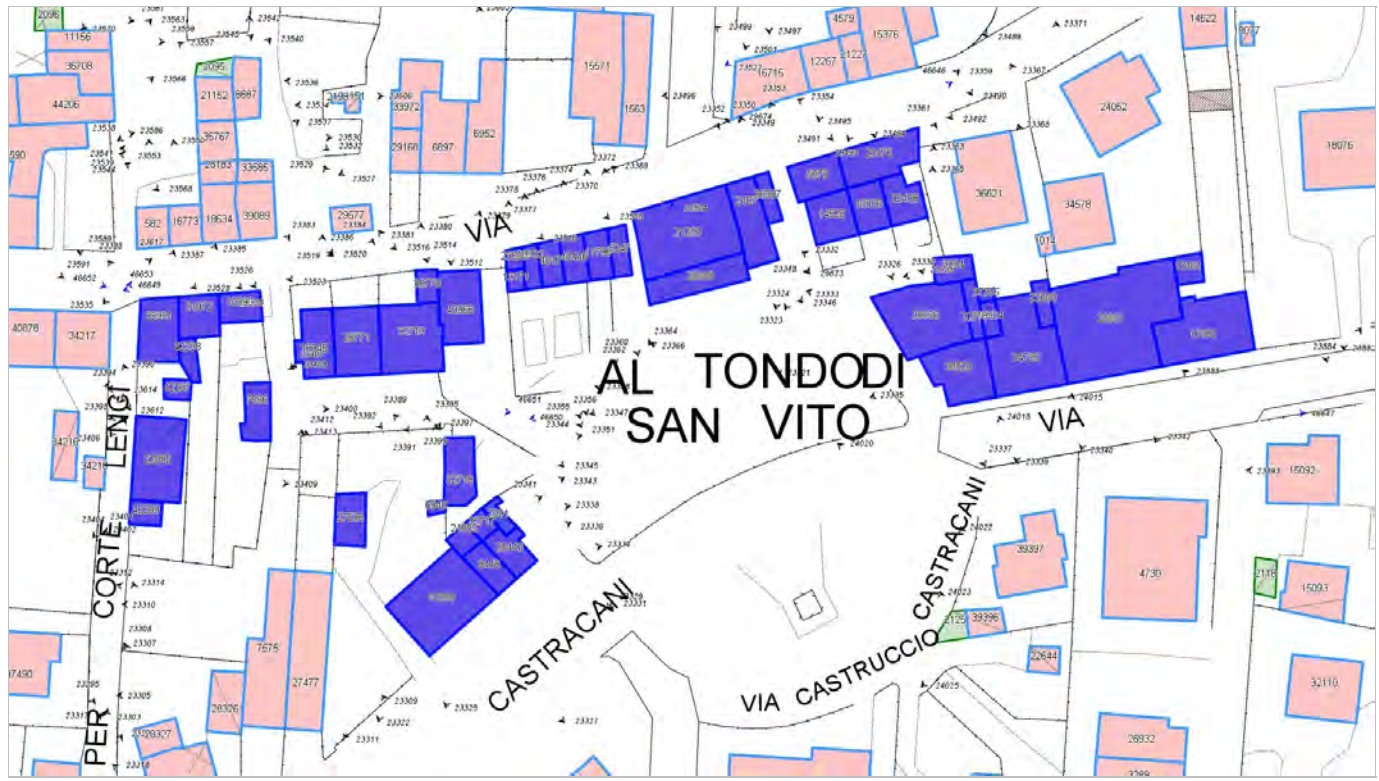

FOTO n° 46649 (scheda)



FOTO n° 46650 (scheda)



FOTO n° 46651 (scheda)



FOTO n° 23321 (edificio 2167)



FOTO n° 23346 (edificio 2167)



FOTO n° 23348 (edificio 2167)



FOTO n° 23349 (edificio 2167)



FOTO n° 23350 (edificio 2167)



FOTO n° 23356 (edificio 4017)



FOTO n° 23376 (edificio 4017)



FOTO n° 23360 (edificio 5247)



FOTO n° 23370 (edificio 5247)



FOTO n° 23324 (edificio 5879)



FOTO n° 23353 (edificio 5879)



FOTO n° 23399 (edificio 6948)



FOTO n° 23400 (edificio 7556)



FOTO n° 23329 (edificio 8448)



FOTO n° 23330 (edificio 9394)



FOTO n° 23363 (edificio 9394)



FOTO n° 23326 (edificio 10336)



FOTO n° 23322 (edificio 10388)



FOTO n° 23325 (edificio 10388)



FOTO n° 23327 (edificio 10388)



FOTO n° 23334 (edificio 10388)



FOTO n° 23395 (edificio 10388)



FOTO n° 23383 (edificio 10390)



FOTO n° 23407 (edificio 10390)



FOTO n° 23362 (edificio 11796)





FOTO n° 23372 (edificio 11796)



FOTO n° 23351 (edificio 13171)



FOTO n° 23342 (edificio 13180)



FOTO n° 23323 (edificio 14528)



FOTO n° 23386 (edificio 18345)



FOTO n° 23392 (edificio 18345)



FOTO n° 23355 (edificio 19902)



FOTO n° 23377 (edificio 19902)



FOTO n° 23331 (edificio 20443)



FOTO n° 23336 (edificio 20443)



FOTO n° 23352 (edificio 21253)



FOTO n° 23366 (edificio 21253)



FOTO n° 23369 (edificio 21253)



FOTO n° 23343 (edificio 21655)



FOTO n° 23390 (edificio 22092)



FOTO n° 23404 (edificio 22092)



FOTO n° 23409 (edificio 22092)



FOTO n° 23354 (edificio 23475)



FOTO n° 23359 (edificio 23475)



FOTO n° 23378 (edificio 23653)



FOTO n° 23340 (edificio 26691)



FOTO n° 23368 (edificio 26691)



FOTO n° 23397 (edificio 27536)



FOTO n° 23384 (edificio 28771)



FOTO n° 23391 (edificio 28771)

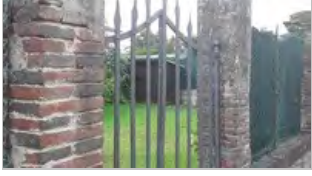

FOTO n° 23364 (edificio 28998)



FOTO n° 23385 (edificio 31972)



FOTO n° 23408 (edificio 31972)



FOTO n° 23328 (edificio 32438)



FOTO n° 23361 (edificio 32438)



FOTO n° 23341 (edificio 32717)



FOTO n° 23344 (edificio 32718)



FOTO n° 23389 (edificio 32718)



FOTO n° 23345 (edificio 32719)



FOTO n° 23347 (edificio 32719)



FOTO n° 23381 (edificio 32719)



FOTO n° 23332 (edificio 33056)



FOTO n° 23333 (edificio 33056)



FOTO n° 23365 (edificio 33056)



FOTO n° 23339 (edificio 34795)



FOTO n° 23387 (edificio 35951)



FOTO n° 23388 (edificio 35951)



FOTO n° 23396 (edificio 35951)



FOTO n° 23406 (edificio 35951)



FOTO n° 23380 (edificio 36778)





FOTO n° 29673 (edificio 36987)



FOTO n° 29674 (edificio 36987)



FOTO n° 23335 (edificio 38520)



FOTO n° 23337 (edificio 38520)



FOTO n° 23358 (edificio 40446)



FOTO n° 23374 (edificio 40446)



FOTO n° 23393 (edificio 42297)



FOTO n° 23398 (edificio 42297)



FOTO n° 23394 (edificio 42298)



FOTO n° 23401 (edificio 42299)



FOTO n° 23402 (edificio 42299)



FOTO n° 23379 (edificio 43968)



FOTO n° 23338 (edificato minore 2091)



# Report Scheda Edifici agglomerato storico S.Vito\_Via Vecchia Pesciatina\_5 N°351

## Edifici associati alla Scheda:

ID 582 ID 714 ID 2198 ID 6897 ID 6952 ID 8687 ID 8765 ID 11156 ID 16773 ID 18634 ID 19591 ID 19592 ID 20151 ID 21152 ID 27317 ID 27590 ID 28183 ID 29168 ID 29577 ID 30256 ID 30773 ID 31866 ID 33585 ID 33972 ID 34899 ID 35767 ID 36708 ID 38866 ID 39089 ID 40179 ID 44205 ID 44206

## Edificati Minori associati alla Scheda:

ID 2095 ID 2096 ID 2097

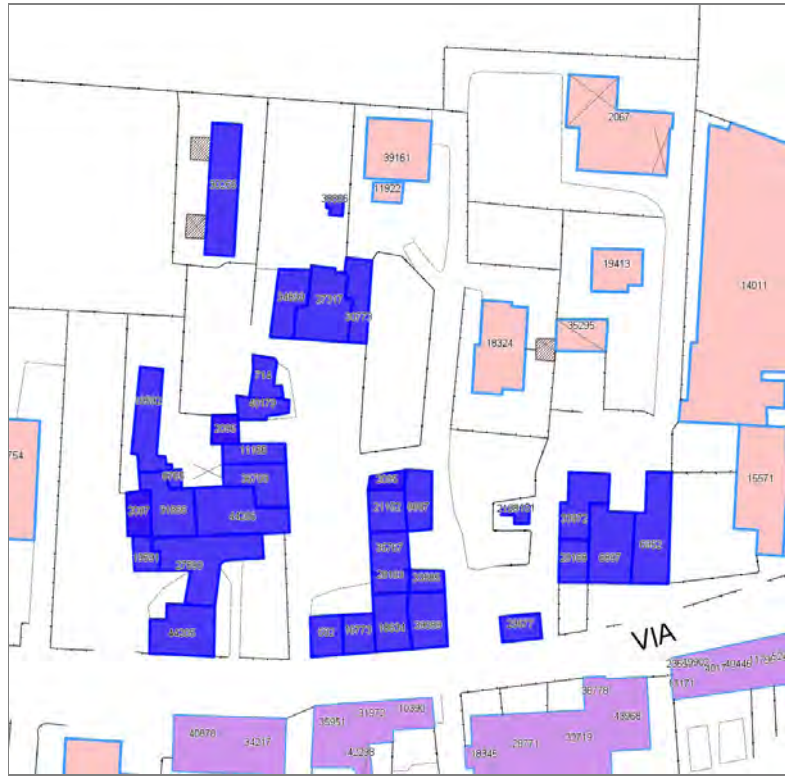
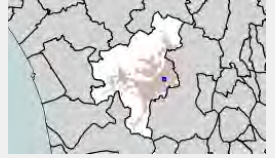



## Informazioni sulla Scheda

### Informazioni sulla Scheda

- Data rilevazione 11/11/2019
- Località SAN VITO
- Denominazione S.Vito\_Via Vecchia Pesciatina\_5

## Informazioni sull'Edificio 582

- **Usò prevalente:** residenziale
- **Usi presenti:** residenziale permanente
- **Numero alloggi:** 1

### Edifici di impianto storico

- **Edifici con tipologie edilizie di base:** edifici con preminenza dei caratteri "in schiera"

## Informazioni sull'Edificio 714

- **Usò prevalente:** accessorio
- **Usi presenti:** accessorio

### Manufatti e altri edifici

- **Accessori:** garage

## Informazioni sull'Edificio 2198

- **Usò prevalente:** non in uso
- **Usi presenti:** non in uso

### Manufatti e altri edifici

- **Accessori:** ripostigli, rimessaggi, box

## Informazioni sull'Edificio 6897

- **Usò prevalente:** misto
- **Usi presenti:** artigianato di servizio o artistico; residenziale permanente
- **Numero alloggi:** 2

### Edifici di impianto storico

- **Edifici con tipologie edilizie di base:** edifici con preminenza dei caratteri "in schiera"

## Informazioni sull'Edificio 6952

- **Usò prevalente:** residenziale
- **Usi presenti:** residenziale permanente
- **Numero alloggi:** 1

### Manufatti e altri edifici

- **Edifici con caratteri conformi all'edificato tradizionale e/o preesistente:** a carattere non specialistico (di base)

## Informazioni sull'Edificio 8687

- **Usò prevalente:** residenziale
- **Usi presenti:** residenziale permanente
- **Numero alloggi:** 1

### Edifici di impianto storico

- **Edifici con tipologie edilizie di base:** edifici con preminenza dei caratteri "in schiera"

## Informazioni sull'Edificio 8765

- **Uso prevalente:** accessorio
- **Usi presenti:** accessorio

### Manufatti e altri edifici

- **Accessori:** ripostigli, rimessaggi, box

## Informazioni sull'Edificio 11156

- **Uso prevalente:** residenziale
- **Usi presenti:** non in uso

### Edifici di impianto storico

- **Edifici con tipologie edilizie di base:** edifici con preminenza dei caratteri "in schiera"

## Informazioni sull'Edificio 16773

- **Uso prevalente:** residenziale
- **Usi presenti:** residenziale permanente
- **Numero alloggi:** 1

### Edifici di impianto storico

- **Edifici con tipologie edilizie di base:** edifici con preminenza dei caratteri "in schiera"

## Informazioni sull'Edificio 18634

- **Uso prevalente:** residenziale
- **Usi presenti:** residenziale permanente
- **Numero alloggi:** 1

### Edifici di impianto storico

- **Edifici con tipologie edilizie di base:** edifici con preminenza dei caratteri "in schiera"

## Informazioni sull'Edificio 19591

- **Uso prevalente:** commerciale
- **Usi presenti:** somministrazione alimenti e bevande

### Manufatti e altri edifici

- **Edifici con caratteri difformi all'edificato tradizionale e/o preesistente:** a carattere specialistico di matrice civile

## Informazioni sull'Edificio 19592

- **Uso prevalente:** accessorio
- **Usi presenti:** accessorio

### Manufatti e altri edifici

- **Accessori:** ripostigli, rimessaggi, box

## Informazioni sull'Edificio 20151

- **Uso prevalente:** accessorio
- **Usi presenti:** accessorio

### Manufatti e altri edifici

- **Accessori:** ripostigli, rimessaggi, box

## Informazioni sull'Edificio 21152

- **Uso prevalente:** residenziale
- **Usi presenti:** residenziale permanente
- **Numero alloggi:** 1

### Edifici di impianto storico

- **Edifici con tipologie edilizie di base:** edifici con preminenza dei caratteri "in schiera"

## Informazioni sull'Edificio 27317

- **Uso prevalente:** residenziale
- **Usi presenti:** residenziale permanente
- **Numero alloggi:** 1

### Edifici di impianto storico

- **Edifici con tipologie edilizie di base:** edifici con preminenza dei caratteri "in schiera"

## Informazioni sull'Edificio 27590

- **Uso prevalente:** commerciale
- **Usi presenti:** non in uso; somministrazione alimenti e bevande

### Manufatti e altri edifici

- **Edifici con caratteri difformi all'edificato tradizionale e/o preesistente:** a carattere specialistico di matrice civile

## Informazioni sull'Edificio 28183

- **Uso prevalente:** residenziale
- **Usi presenti:** residenziale permanente
- **Numero alloggi:** 1

### Edifici di impianto storico

- **Edifici con tipologie edilizie di base:** edifici con preminenza dei caratteri "in schiera"

## Informazioni sull'Edificio 29168

- **Uso prevalente:** residenziale
- **Usi presenti:** residenziale permanente
- **Numero alloggi:** 1

#### Edifici di impianto storico

- **Edifici con tipologie edilizie di base:** edifici con preminenza dei caratteri "in schiera"

### Informazioni sull'Edificio 29577

- **Uso prevalente:** non in uso
- **Usi presenti:** non in uso

#### Manufatti e altri edifici

- **Edifici con caratteri difformi all'edificato tradizionale e/o preesistente:** a carattere specialistico

### Informazioni sull'Edificio 30256

- **Uso prevalente:** residenziale
- **Usi presenti:** residenziale permanente

#### Manufatti e altri edifici

- **Edifici con caratteri difformi all'edificato tradizionale e/o preesistente:** a carattere non specialistico (di base)

### Informazioni sull'Edificio 30773

- **Uso prevalente:** residenziale
- **Usi presenti:** residenziale permanente
- **Numero alloggi:** 1

#### Edifici di impianto storico

- **Edifici con tipologie edilizie di base:** edifici con preminenza dei caratteri "in schiera"

### Informazioni sull'Edificio 31866

- **Uso prevalente:** commerciale
- **Usi presenti:** somministrazione alimenti e bevande

#### Manufatti e altri edifici

- **Edifici con caratteri conformi all'edificato tradizionale e/o preesistente:** a carattere non specialistico (di base)

### Informazioni sull'Edificio 33585

- **Uso prevalente:** residenziale
- **Usi presenti:** residenziale permanente
- **Numero alloggi:** 1

#### Edifici di impianto storico

- **Edifici con tipologie edilizie di base:** edifici con preminenza dei caratteri "in schiera"

### Informazioni sull'Edificio 33972

- **Uso prevalente:** residenziale
- **Usi presenti:** residenziale permanente
- **Numero alloggi:** 2

#### Edifici di impianto storico

- **Edifici con tipologie edilizie di base:** edifici con preminenza dei caratteri "in schiera"

### Informazioni sull'Edificio 34899

- **Uso prevalente:** accessorio
- **Usi presenti:** accessorio

#### Edifici di impianto storico

- **Edifici di matrice rurale:** fienili, stalle, manufatti di rimessaggio, ecc.

### Informazioni sull'Edificio 35767

- **Uso prevalente:** residenziale
- **Usi presenti:** residenziale permanente
- **Numero alloggi:** 2

#### Edifici di impianto storico

- **Edifici con tipologie edilizie di base:** edifici con preminenza dei caratteri "in schiera"

### Informazioni sull'Edificio 36708

- **Uso prevalente:** residenziale
- **Usi presenti:** residenziale permanente
- **Numero alloggi:** 1

#### Edifici di impianto storico

- **Edifici con tipologie edilizie di base:** edifici con preminenza dei caratteri "in schiera"

### Informazioni sull'Edificio 38866

- **Uso prevalente:** accessorio
- **Usi presenti:** accessorio

#### Manufatti e altri edifici

- **Accessori:** ripostigli, rimessaggi, box

### Informazioni sull'Edificio 39089

- **Uso prevalente:** residenziale
- **Usi presenti:** artigianato di servizio o artistico; residenziale permanente
- **Numero alloggi:** 1

#### Edifici di impianto storico

- **Edifici con tipologie edilizie di base:** edifici con preminenza dei caratteri "in schiera"

### Informazioni sull'Edificio 40179

- **Uso prevalente:** accessorio
- **Usi presenti:** accessorio

#### Edifici di impianto storico

- **Edifici di matrice rurale:** fienili, stalle, manufatti di rimessaggio, ecc.

### Informazioni sull'Edificio 44205

- **Uso prevalente:** residenziale
- **Usi presenti:** residenziale permanente

#### Edifici di impianto storico

- **Edifici con tipologie edilizie di base:** edifici con preminenza dei caratteri "in schiera"

### Informazioni sull'Edificio 44206

- **Uso prevalente:** residenziale
- **Usi presenti:** residenziale permanente

#### Edifici di impianto storico

- **Edifici con tipologie edilizie di base:** edifici con preminenza dei caratteri "in schiera"

### Informazioni sull'Edificato Minore 2095

#### Tipo

baracca, manufatto precario

### Informazioni sull'Edificato Minore 2096

#### Tipo

baracca, manufatto precario

### Informazioni sull'Edificato Minore 2097

#### Tipo

tettoia



# Rilievi fotografici



FOTO n° 46652 (scheda)



FOTO n° 46653 (scheda)

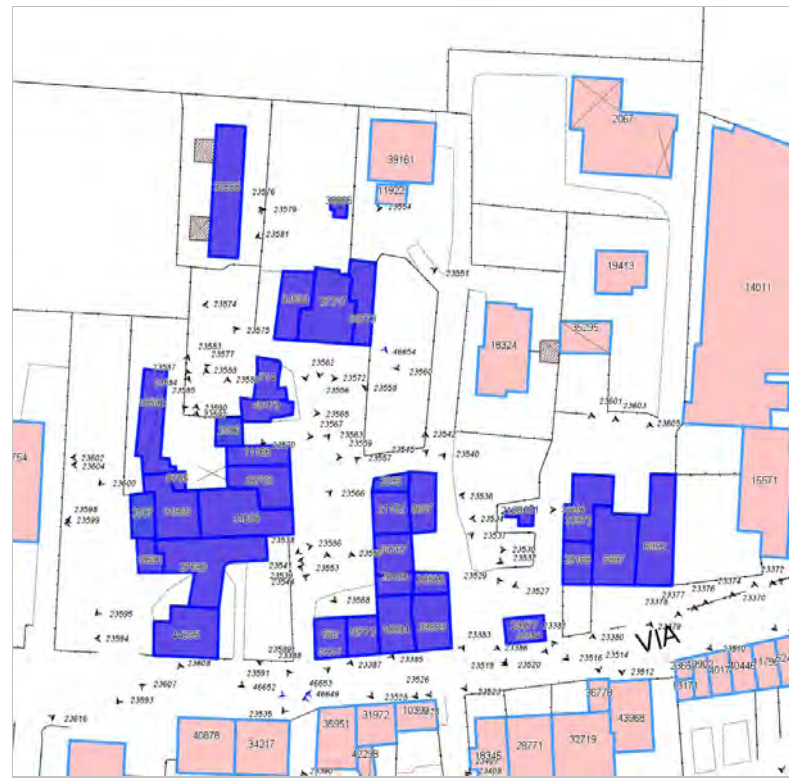

FOTO n° 46654 (scheda)



FOTO n° 23528 (edificio 582)



FOTO n° 23535 (edificio 582)



FOTO n° 23553 (edificio 582)



FOTO n° 23572 (edificio 714)



FOTO n° 23575 (edificio 714)



FOTO n° 23512 (edificio 6897)



FOTO n° 23603 (edificio 6897)



FOTO n° 23508 (edificio 6952)



FOTO n° 23510 (edificio 6952)



FOTO n° 23605 (edificio 6952)



FOTO n° 23532 (edificio 8687)



FOTO n° 23540 (edificio 8687)



FOTO n° 23542 (edificio 8687)



FOTO n° 23592 (edificio 8765)



FOTO n° 23559 (edificio 11156)



FOTO n° 23585 (edificio 11156)



FOTO n° 23602 (edificio 11156)



FOTO n° 23526 (edificio 16773)



FOTO n° 23550 (edificio 16773)



FOTO n° 23525 (edificio 18634)



FOTO n° 23544 (edificio 18634)



FOTO n° 23595 (edificio 19591)



FOTO n° 23583 (edificio 19592)



FOTO n° 23584 (edificio 19592)



FOTO n° 23600 (edificio 19592)



FOTO n° 23534 (edificio 20151)



FOTO n° 23606 (edificio 20151)



FOTO n° 23538 (edificio 21152)



FOTO n° 23556 (edificio 27317)



FOTO n° 23579 (edificio 27317)



FOTO n° 23566 (edificio 27590)



FOTO n° 23594 (edificio 27590)



FOTO n° 23568 (edificio 27590)



FOTO n° 23586 (edificio 27590)



FOTO n° 23588 (edificio 27590)



FOTO n° 23589 (edificio 27590)



FOTO n° 23591 (edificio 27590)



FOTO n° 23593 (edificio 27590)



FOTO n° 23541 (edificio 28183)



FOTO n° 23514 (edificio 29168)



FOTO n° 23527 (edificio 29168)



FOTO n° 23516 (edificio 29577)





FOTO n° 23529 (edificio 29577)



FOTO n° 23551 (edificio 30773)



FOTO n° 23558 (edificio 30773)



FOTO n° 23560 (edificio 30773)



FOTO n° 23590 (edificio 31866)



FOTO n° 23599 (edificio 31866)



FOTO n° 23520 (edificio 33585)



FOTO n° 23537 (edificio 33585)



FOTO n° 23536 (edificio 33972)



FOTO n° 23601 (edificio 33972)



FOTO n° 23562 (edificio 34899)



FOTO n° 23574 (edificio 34899)



FOTO n° 23576 (edificio 34899)



FOTO n° 23530 (edificio 35767)



FOTO n° 23539 (edificio 35767)



FOTO n° 23563 (edificio 36708)



FOTO n° 23587 (edificio 36708)



FOTO n° 23604 (edificio 36708)



FOTO n° 23554 (edificio 38866)



FOTO n° 23581 (edificio 38866)



FOTO n° 23519 (edificio 39089)



FOTO n° 23523 (edificio 39089)



FOTO n° 23565 (edificio 40179)



FOTO n° 23567 (edificio 40179)



FOTO n° 23577 (edificio 40179)



FOTO n° 23545 (edificato minore 2095)



FOTO n° 23557 (edificato minore 2095)



FOTO n° 23570 (edificato minore 2096)



FOTO n° 23580 (edificato minore 2096)



FOTO n° 23598 (edificato minore 2097)







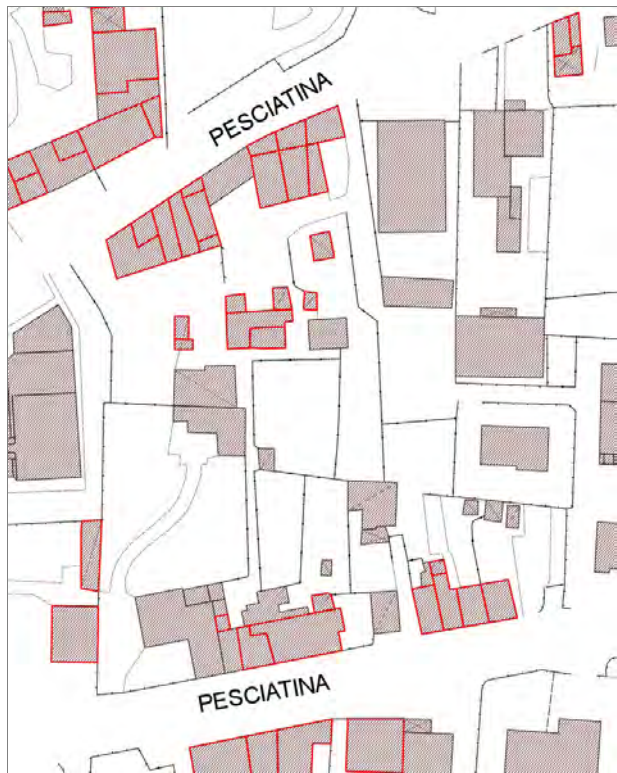

## Informazioni sulla Scheda

### Informazioni sulla Scheda

- Data rilevazione 11/11/2019
- Località SAN VITO
- Denominazione S. Vito\_Via Pesciatina\_1

## Informazioni sull'Edificio 2621

- **Usi prevalente:** residenziale
- **Usi presenti:** residenziale permanente
- **Numero alloggi:** 1

### Manufatti e altri edifici

- **Edifici di saturazione:** a carattere non specialistico (di base)

## Informazioni sull'Edificio 3068

- **Usi prevalente:** accessorio
- **Usi presenti:** accessorio

### Manufatti e altri edifici

- **Accessori:** ripostigli, rimessaggi, box

## Informazioni sull'Edificio 5351

- **Usi prevalente:** residenziale
- **Usi presenti:** residenziale permanente
- **Numero alloggi:** 2

### Edifici di impianto storico

- **Edifici con tipologie edilizie di base:** edifici con preminenza dei caratteri "in schiera"

## Informazioni sull'Edificio 6007

- **Usi prevalente:** non rilevabile

## Informazioni sull'Edificio 6299

- **Usi prevalente:** accessorio
- **Usi presenti:** accessorio

### Manufatti e altri edifici

- **Accessori:** ripostigli, rimessaggi, box

## Informazioni sull'Edificio 6971

- **Usi prevalente:** residenziale
- **Usi presenti:** residenziale permanente
- **Numero alloggi:** 1

### Edifici di impianto storico

- **Edifici con tipologie edilizie di base:** edifici con preminenza dei caratteri "in schiera"

## Informazioni sull'Edificio 8094

- **Usi prevalente:** non rilevabile

### Manufatti e altri edifici

- **Accessori:** ripostigli, rimessaggi, box

### Informazioni sull'Edificio 10083

- **Uso prevalente:** residenziale
- **Usi presenti:** residenziale permanente
- **Numero alloggi:** 2

#### Edifici di impianto storico

- **Edifici con tipologie edilizie di base:** edifici con preminenza dei caratteri "in schiera"

### Informazioni sull'Edificio 10461

- **Uso prevalente:** residenziale
- **Usi presenti:** residenziale permanente
- **Numero alloggi:** 1

#### Manufatti e altri edifici

- **Accessori:** altro

### Informazioni sull'Edificio 11498

- **Uso prevalente:** residenziale
- **Usi presenti:** residenziale permanente
- **Numero alloggi:** 1

#### Edifici di impianto storico

- **Edifici con tipologie edilizie di base:** edifici con preminenza dei caratteri "in schiera"

### Informazioni sull'Edificio 12130

- **Uso prevalente:** residenziale
- **Usi presenti:** residenziale permanente
- **Numero alloggi:** 1

#### Edifici di impianto storico

- **Edifici con tipologie edilizie di base:** edifici con preminenza dei caratteri "in schiera"

### Informazioni sull'Edificio 12660

- **Uso prevalente:** residenziale
- **Usi presenti:** residenziale permanente
- **Numero alloggi:** 6

#### Manufatti e altri edifici

- **Edifici con caratteri difforni all'edificato tradizionale e/o preesistente:** a carattere non specialistico (di base)

### Informazioni sull'Edificio 13360

- **Uso prevalente:** accessorio
- **Usi presenti:** accessorio

#### Manufatti e altri edifici

- **Accessori:** garage

### Informazioni sull'Edificio 13465

- **Uso prevalente:** residenziale
- **Usi presenti:** residenziale permanente
- **Numero alloggi:** 2

#### Edifici di impianto storico

- **Edifici con tipologie edilizie di base:** edifici con preminenza dei caratteri "in schiera"

### Informazioni sull'Edificio 13575

- **Uso prevalente:** accessorio
- **Usi presenti:** accessorio

#### Manufatti e altri edifici

- **Accessori:** ripostigli, rimessaggi, box

### Informazioni sull'Edificio 14860

- **Uso prevalente:** residenziale
- **Usi presenti:** residenziale permanente
- **Numero alloggi:** 1

#### Edifici di impianto storico

- **Edifici con tipologie edilizie di base:** edifici con preminenza dei caratteri "in schiera"

### Informazioni sull'Edificio 17385

- **Uso prevalente:** residenziale
- **Usi presenti:** residenziale permanente
- **Numero alloggi:** 1

#### Edifici di impianto storico

- **Edifici con tipologie edilizie di base:** edifici con preminenza dei caratteri "in schiera"

### Informazioni sull'Edificio 18558

- **Uso prevalente:** residenziale
- **Usi presenti:** residenziale permanente
- **Numero alloggi:** 1

#### Manufatti e altri edifici

- **Edifici con caratteri difforni all'edificato tradizionale e/o preesistente:** a carattere non specialistico (di base)

## Informazioni sull'Edificio 18635

- **Uso prevalente:** residenziale
- **Usi presenti:** residenziale permanente
- **Numero alloggi:** 1

### Edifici di impianto storico

- **Edifici con tipologie edilizie di base:** edifici con preminenza dei caratteri "in schiera"

## Informazioni sull'Edificio 21917

- **Uso prevalente:** residenziale
- **Usi presenti:** residenziale permanente
- **Numero alloggi:** 2

### Edifici di impianto storico

- **Edifici con tipologie edilizie di base:** edifici con preminenza dei caratteri "in schiera"

## Informazioni sull'Edificio 21963

- **Uso prevalente:** residenziale
- **Usi presenti:** residenziale permanente
- **Numero alloggi:** 1

### Edifici di impianto storico

- **Edifici di matrice rurale:** fienili, stalle, manufatti di rimessaggio, ecc.

## Informazioni sull'Edificio 22573

- **Uso prevalente:** accessorio
- **Usi presenti:** accessorio

### Manufatti e altri edifici

- **Accessori:** ripostigli, rimessaggi, box

## Informazioni sull'Edificio 23825

- **Uso prevalente:** residenziale
- **Usi presenti:** residenziale permanente
- **Numero alloggi:** 1

### Edifici di impianto storico

- **Edifici con tipologie edilizie di base:** edifici con preminenza dei caratteri "in schiera"

## Informazioni sull'Edificio 32259

- **Uso prevalente:** accessorio
- **Usi presenti:** accessorio

### Manufatti e altri edifici

- **Accessori:** ripostigli, rimessaggi, box

## Informazioni sull'Edificio 33154

- **Uso prevalente:** residenziale
- **Usi presenti:** esercizi di vicinato; residenziale permanente
- **Numero alloggi:** 1

### Manufatti e altri edifici

- **Edifici con caratteri difforni all'edificato tradizionale e/o preesistente:** a carattere non specialistico (di base)

## Informazioni sull'Edificio 36332

- **Uso prevalente:** accessorio
- **Usi presenti:** accessorio

### Manufatti e altri edifici

- **Accessori:** ripostigli, rimessaggi, box

## Informazioni sull'Edificio 38417

- **Uso prevalente:** residenziale
- **Usi presenti:** non in uso; residenziale permanente
- **Numero alloggi:** 1

### Edifici di impianto storico

- **Edifici con tipologie edilizie di base:** edifici con preminenza dei caratteri "in schiera"

## Informazioni sull'Edificio 41129

- **Uso prevalente:** residenziale
- **Usi presenti:** somministrazione alimenti e bevande; residenziale permanente
- **Numero alloggi:** 1

### Edifici di impianto storico

- **Edifici con tipologie edilizie di base:** edifici con preminenza dei caratteri "in schiera"

## Informazioni sull'Edificio 42309

- **Uso prevalente:** accessorio
- **Usi presenti:** accessorio

### Manufatti e altri edifici

- **Accessori:** altro

## Informazioni sull'Edificio 42532

- **Uso prevalente:** residenziale
- **Usi presenti:** non in uso

#### Edifici di impianto storico

- **Edifici con tipologie edilizie di base:** edifici con preminenza dei caratteri "in schiera"

---

### Informazioni sull'Edificio 43955

- **Uso prevalente:** accessorio
- **Usi presenti:** accessorio

#### Manufatti e altri edifici

- **Accessori:** ripostigli, rimessaggi, box

---

### Informazioni sull'Edificio 43956

- **Uso prevalente:** accessorio
- **Usi presenti:** accessorio

#### Manufatti e altri edifici

- **Accessori:** ripostigli, rimessaggi, box

---

### Informazioni sull'Edificato Minore 2120

#### Tipo

garage, box auto

---

### Informazioni sull'Edificato Minore 2121

#### Tipo

baracca, manufatto precario

---

### Informazioni sull'Edificato Minore 2122

#### Tipo

tettoia

---

### Informazioni sull'Edificato Minore 2123

#### Tipo

baracca, manufatto precario





FOTO n° 46656 (scheda)



FOTO n° 46657 (scheda)



FOTO n° 46658 (scheda)



FOTO n° 46659 (scheda)



FOTO n° 23980 (edificio 2621)



FOTO n° 23994 (edificio 2621)



FOTO n° 23997 (edificio 2621)



FOTO n° 23989 (edificio 3068)



FOTO n° 23937 (edificio 5351)



FOTO n° 23938 (edificio 5351)



FOTO n° 23969 (edificio 5351)



FOTO n° 23965 (edificio 6299)



FOTO n° 23927 (edificio 6971)



FOTO n° 23986 (edificio 6971)



FOTO n° 23999 (edificio 8094)



FOTO n° 23947 (edificio 10083)



FOTO n° 23951 (edificio 10083)



FOTO n° 23966 (edificio 10083)



FOTO n° 23970 (edificio 10461)



FOTO n° 23976 (edificio 10461)



FOTO n° 23946 (edificio 11498)



FOTO n° 23948 (edificio 11498)



FOTO n° 23954 (edificio 12130)



FOTO n° 23929 (edificio 12660)



FOTO n° 23932 (edificio 12660)



FOTO n° 23939 (edificio 13360)



FOTO n° 23955 (edificio 13360)



FOTO n° 23960 (edificio 13360)



FOTO n° 23943 (edificio 13465)



FOTO n° 23956 (edificio 13465)



FOTO n° 23996 (edificio 13575)



FOTO n° 23944 (edificio 14860)



FOTO n° 23964 (edificio 14860)



FOTO n° 23935 (edificio 17385)



FOTO n° 23934 (edificio 18558)



FOTO n° 23962 (edificio 18635)



FOTO n° 23991 (edificio 18635)



FOTO n° 23925 (edificio 21917)



FOTO n° 23982 (edificio 21917)



FOTO n° 23987 (edificio 21917)



FOTO n° 23973 (edificio 21963)



FOTO n° 23977 (edificio 21963)



FOTO n° 23950 (edificio 22573)



FOTO n° 23945 (edificio 23825)



FOTO n° 23968 (edificio 32259)





FOTO n° 23974 (edificio 32259)



FOTO n° 23933 (edificio 33154)



FOTO n° 23957 (edificio 33154)



FOTO n° 23961 (edificio 36332)



FOTO n° 23941 (edificio 38417)



FOTO n° 23942 (edificio 38417)



FOTO n° 23963 (edificio 38417)



FOTO n° 23936 (edificio 41129)



FOTO n° 23959 (edificio 41129)



FOTO n° 23985 (edificio 41129)



FOTO n° 23967 (edificio 42309)



FOTO n° 33348 (edificio 42309)



FOTO n° 23949 (edificio 42532)



FOTO n° 23952 (edificio 42532)



FOTO n° 23953 (edificato minore 2120)



FOTO n° 23958 (edificato minore 2121)



FOTO n° 23971 (edificato minore 2122)



FOTO n° 24002 (edificato minore 2123)



Edificati Minori associati alla Scheda:

ID 2807 ID 2808 ID 2809

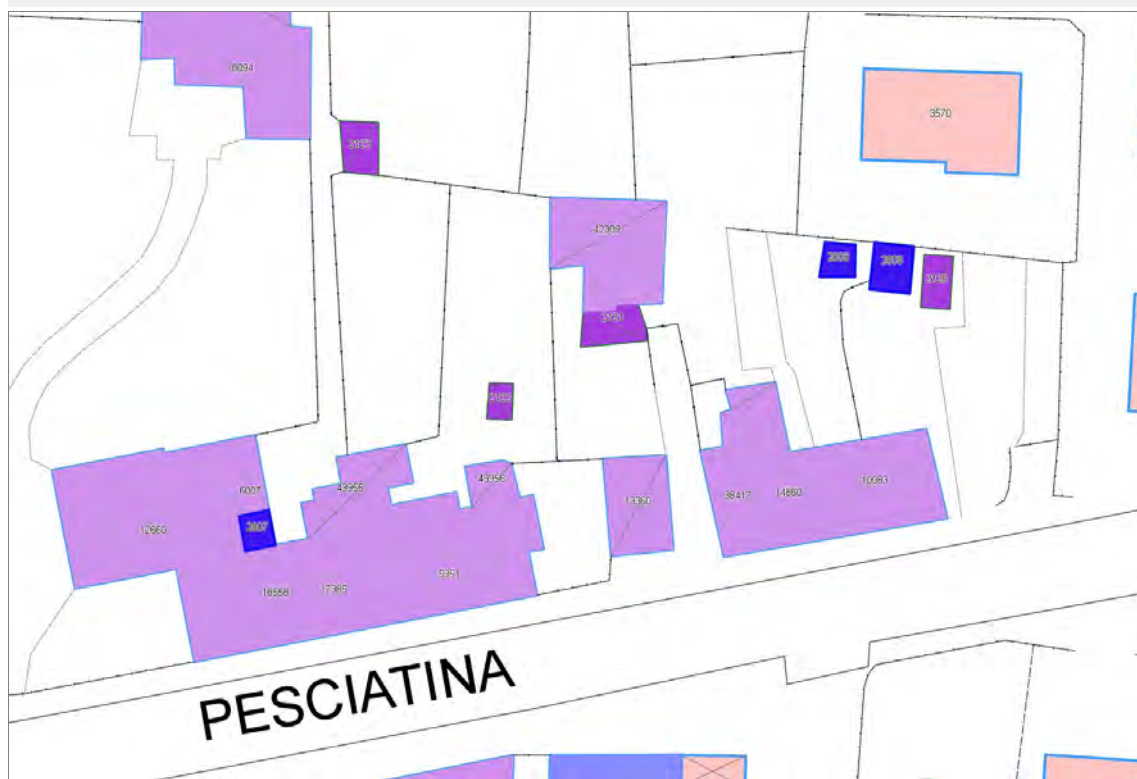





---

### Informazioni sulla Scheda

---

#### Informazioni sulla Scheda

- **Data rilevazione** 11/11/2019
- **Non rilevabile:** Non rilevabile
- **Località** SAN VITO
- **Denominazione** S.Vito\_Via Pesciatina\_1\_emnr

---

### Informazioni sull'Edificato Minore 2807

---

### Informazioni sull'Edificato Minore 2808

---

### Informazioni sull'Edificato Minore 2809

**Edifici associati alla Scheda:**

ID 9091 | ID 14874 | ID 20563 | ID 22163 | ID 23498 | ID 43065 | ID 43066 |

**Edificati Minori associati alla Scheda:**

ID 4695 |



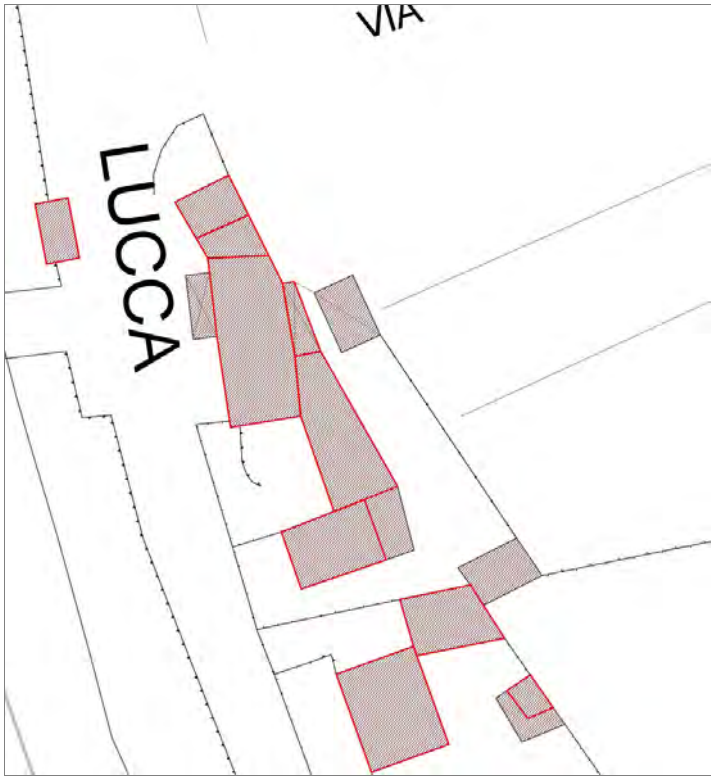

## Informazioni sulla Scheda

### Informazioni sulla Scheda

- **Data rilevazione** 15/11/2019
- **Località** CAPPELLA
- **Denominazione** Cappella\_Via per Camaione\_2

## Informazioni sull'Edificio 9091

- **Usi prevalente:** residenziale
- **Usi presenti:** residenziale permanente
- **Numero alloggi:** 1

### Manufatti e altri edifici

- **Edifici con caratteri conformi all'edificato tradizionale e/o preesistente:** a carattere non specialistico (di base)

## Informazioni sull'Edificio 14874

- **Usi prevalente:** residenziale
- **Usi presenti:** residenziale permanente
- **Numero alloggi:** 1

### Edifici di impianto storico

- **Edifici con tipologie edilizie di base:** edifici con preminenza dei caratteri "in linea"

## Informazioni sull'Edificio 20563

- **Usi prevalente:** non rilevabile
- **Usi presenti:** non rilevabile

### Manufatti e altri edifici

- **Accessori:** ripostigli, rimessaggi, box

## Informazioni sull'Edificio 22163

- **Usi prevalente:** residenziale
- **Usi presenti:** residenziale permanente
- **Numero alloggi:** 2

### Edifici di impianto storico

- **Edifici con tipologie edilizie di base:** edifici con preminenza dei caratteri "in schiera"

## Informazioni sull'Edificio 23498

- **Usi prevalente:** misto
- **Usi presenti:** somministrazione alimenti e bevande; residenziale permanente
- **Numero alloggi:** 3

### Edifici di impianto storico

- **Edifici con tipologie edilizie di base:** edifici con preminenza dei caratteri "in linea"

## Informazioni sull'Edificio 43065

- **Usi prevalente:** non rilevabile

## Informazioni sull'Edificio 43066

- **Usò prevalente:** non rilevabile
- **Usi presenti:** non rilevabile

**Manufatti e altri edifici**

- **Accessori:** ripostigli, rimessaggi, box

---

**Informazioni sull'Edificato Minore 4695**

Tipo  
tettoia



FOTO n° 47019 (edificio 9091)



FOTO n° 47020 (edificio 9091)

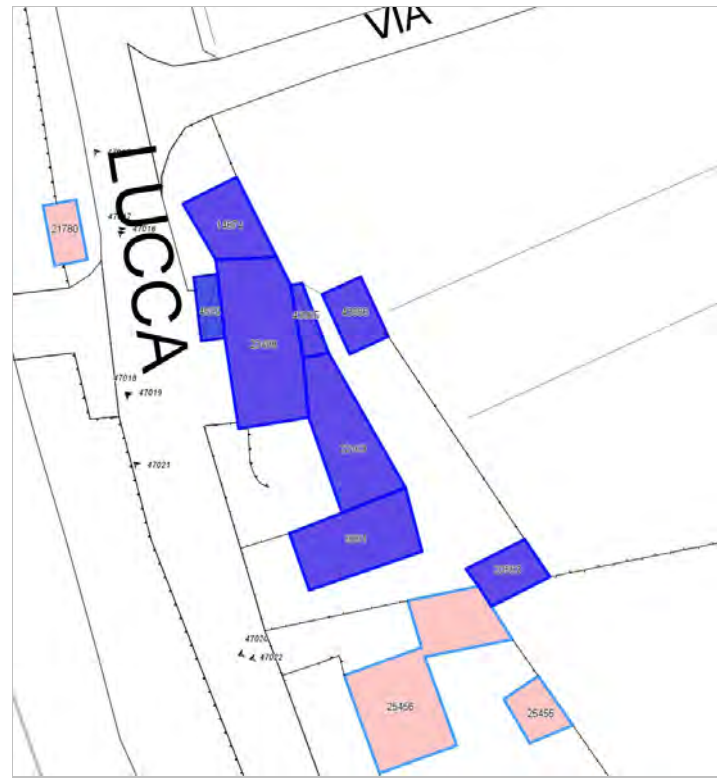

FOTO n° 47015 (edificio 14874)



FOTO n° 47018 (edificio 22163)



FOTO n° 47016 (edificio 23498)



FOTO n° 47017 (edificio minore 4695)









## Informazioni sulla Scheda

### Informazioni sulla Scheda

- **Data rilevazione** 16/11/2019
- **Località** Monte San Quirico
- **Denominazione** Monte S.Quirico\_Via per Corte Giuliani

## Informazioni sull'Edificio 1922

- **Uso prevalente:** residenziale
- **Usi presenti:** residenziale permanente
- **Numero alloggi:** 1

### Edifici di impianto storico

- **Edifici con tipologie edilizie di base:** edifici con preminenza dei caratteri "in schiera"

## Informazioni sull'Edificio 3164

- **Uso prevalente:** residenziale
- **Usi presenti:** residenziale permanente
- **Numero alloggi:** 1

### Edifici di impianto storico

- **Edifici con tipologie edilizie di base:** edifici con preminenza dei caratteri "in schiera"

## Informazioni sull'Edificio 7769

- **Uso prevalente:** agricolo e funzioni connesse
- **Usi presenti:** non in uso; accessorio

### Edifici di impianto storico

- **Edifici di matrice rurale:** fienili, stalle, manufatti di rimessaggio, ecc.

## Informazioni sull'Edificio 12759

- **Uso prevalente:** residenziale
- **Usi presenti:** residenziale permanente
- **Numero alloggi:** 1

### Edifici di impianto storico

- **Edifici con tipologie edilizie di base:** edifici con preminenza dei caratteri "in schiera"

## Informazioni sull'Edificio 15570

- **Uso prevalente:** agricolo e funzioni connesse
- **Usi presenti:** accessorio

### Edifici di impianto storico

- **Edifici di matrice rurale:** fienili, stalle, manufatti di rimessaggio, ecc.

## Informazioni sull'Edificio 16270

- **Uso prevalente:** residenziale
- **Usi presenti:** residenziale permanente
- **Numero alloggi:** 1

### Edifici di impianto storico

- **Edifici con tipologie edilizie di base:** edifici con preminenza dei caratteri "in schiera"

## Informazioni sull'Edificio 20035

- **Uso prevalente:** residenziale
- **Usi presenti:** residenziale permanente
- **Numero alloggi:** 1

### Edifici di impianto storico

- **Edifici con tipologie edilizie di base:** edifici con preminenza dei caratteri "in schiera"

## Informazioni sull'Edificio 21138

- **Uso prevalente:** residenziale
- **Usi presenti:** residenziale permanente
- **Numero alloggi:** 1

### Edifici di impianto storico

- **Edifici di matrice rurale:** fienili, stalle, manufatti di rimessaggio, ecc.

## Informazioni sull'Edificio 23403

- **Uso prevalente:** residenziale
- **Usi presenti:** residenziale permanente
- **Numero alloggi:** 1

### Manufatti e altri edifici

- **Edifici con caratteri conformi all'edificato tradizionale e/o preesistente:** a carattere non specialistico (di base)

## Informazioni sull'Edificio 24493

- **Uso prevalente:** residenziale
- **Usi presenti:** residenziale permanente
- **Numero alloggi:** 1

### Edifici di impianto storico

- **Edifici con tipologie edilizie di base:** edifici con preminenza dei caratteri "in schiera"

## Informazioni sull'Edificio 31075

- **Uso prevalente:** residenziale
- **Usi presenti:** residenziale permanente
- **Numero alloggi:** 1

### Edifici di impianto storico

- **Edifici con tipologie edilizie di base:** edifici con preminenza dei caratteri "in linea"

## Informazioni sull'Edificio 32371

- **Uso prevalente:** agricolo e funzioni connesse
- **Usi presenti:** non in uso; accessorio

### Edifici di impianto storico

- **Edifici di matrice rurale:** fienili, stalle, manufatti di rimessaggio, ecc.

## Informazioni sull'Edificio 33802

- **Uso prevalente:** residenziale
- **Usi presenti:** residenziale permanente
- **Numero alloggi:** 1

### Edifici di impianto storico

- **Edifici con tipologie edilizie di base:** edifici con preminenza dei caratteri "in schiera"

## Informazioni sull'Edificio 35063

- **Uso prevalente:** residenziale
- **Usi presenti:** residenziale permanente
- **Numero alloggi:** 1

### Edifici di impianto storico

- **Edifici con tipologie edilizie di base:** edifici con preminenza dei caratteri "in schiera"

## Informazioni sull'Edificio 40810

- **Uso prevalente:** residenziale
- **Usi presenti:** residenziale permanente
- **Numero alloggi:** 1

### Edifici di impianto storico

- **Edifici con tipologie edilizie di base:** edifici con preminenza dei caratteri "in schiera"

## Informazioni sull'Edificato Minore 4707

Tipo  
tettoia

## Informazioni sull'Edificato Minore 4708

Tipo  
tettoia



FOTO n° 47108 (scheda)



FOTO n° 47109 (scheda)



FOTO n° 47090 (edificio 1922)



FOTO n° 47089 (edificio 1922)



FOTO n° 47082 (edificio 3164)



FOTO n° 47083 (edificio 3164)



FOTO n° 47096 (edificio 7769)



FOTO n° 47097 (edificio 7769)



FOTO n° 47106 (edificio 12759)



FOTO n° 47094 (edificio 15570)



FOTO n° 47095 (edificio 15570)



FOTO n° 47100 (edificio 15570)



FOTO n° 47092 (edificio 16270)



FOTO n° 47093 (edificio 20035)



FOTO n° 47107 (edificio 20035)





FOTO n° 47101 (edificio 21138)



FOTO n° 47085 (edificio 23403)



FOTO n° 47086 (edificio 23403)



FOTO n° 47091 (edificio 24493)



FOTO n° 47103 (edificio 31075)



FOTO n° 47098 (edificio 32371)



FOTO n° 47099 (edificio 32371)



FOTO n° 47088 (edificio 33802)



FOTO n° 47087 (edificio 35063)



FOTO n° 47105 (edificio 40810)



FOTO n° 47084 (edificato minore 4707)



FOTO n° 47104 (edificato minore 4707)



FOTO n° 47102 (edificato minore 4708)





**Edifici associati alla Scheda:**

ID 15674 | ID 15675 | ID 25663 | ID 32348 | ID 33855 | ID 40048 | ID 40049 | ID 40050 | ID 43089 | ID 43090





## Informazioni sulla Scheda

### Informazioni sulla Scheda

- **Data rilevazione** 18/11/2019
- **Località** MONTE SAN QUIRICO
- **Denominazione** Monte S.Quirico\_Via delle Querce\_2

## Informazioni sull'Edificio 15674

- **Usi prevalente:** residenziale
- **Usi presenti:** residenziale permanente
- **Numero alloggi:** 3

### Edifici di impianto storico

- **Edifici con tipologie edilizie di base:** edifici con preminenza dei caratteri "in linea"

## Informazioni sull'Edificio 15675

- **Usi prevalente:** non rilevabile
- **Usi presenti:** non rilevabile

### Manufatti e altri edifici

- **Edifici con caratteri difforni all'edificato tradizionale e/o preesistente:** a carattere non specialistico (di base)

## Informazioni sull'Edificio 25663

- **Usi prevalente:** residenziale
- **Usi presenti:** residenziale permanente

### Manufatti e altri edifici

- **Edifici con caratteri difforni all'edificato tradizionale e/o preesistente:** a carattere non specialistico (di base)

## Informazioni sull'Edificio 32348

- **Usi prevalente:** residenziale
- **Usi presenti:** residenziale permanente
- **Numero alloggi:** 1

### Edifici di impianto storico

- **Edifici con tipologie edilizie di base:** edifici con preminenza dei caratteri "in linea"

## Informazioni sull'Edificio 33855

- **Usi prevalente:** residenziale
- **Usi presenti:** residenziale permanente
- **Numero alloggi:** 2

### Manufatti e altri edifici

- **Edifici con caratteri difforni all'edificato tradizionale e/o preesistente:** a carattere non specialistico (di base)

## Informazioni sull'Edificio 40048

- **Usi prevalente:** accessorio
- **Usi presenti:** accessorio

### Manufatti e altri edifici

- **Accessori:** ripostigli, rimessaggi, box

---

### Informazioni sull'Edificio 40049

- **Uso prevalente:** residenziale
- **Usi presenti:** lavori in corso; residenziale permanente
- **Numero alloggi:** 3

#### Edifici di impianto storico

- **Edifici di matrice rurale:** casa colonica isolata

---

### Informazioni sull'Edificio 40050

- **Uso prevalente:** non rilevabile

---

### Informazioni sull'Edificio 43089

#### Manufatti e altri edifici

- **Accessori:** altro

---

### Informazioni sull'Edificio 43090

- **Uso prevalente:** accessorio
- **Usi presenti:** lavori in corso; accessorio

#### Manufatti e altri edifici

- **Edifici con caratteri conformi all'edificato tradizionale e/o preesistente:** a carattere non specialistico (di base)

## Rilievi fotografici



FOTO n° 47260 (edificio 15674)



FOTO n° 57618 (edificio 25663)



FOTO n° 47263 (edificio 32348)



FOTO n° 47261 (edificio 33855)



FOTO n° 47264 (edificio 40048)



FOTO n° 47265 (edificio 40049)



FOTO n° 47266 (edificio 40049)



FOTO n° 47262 (edificio 43089)



FOTO n° 47267 (edificio 43090)



Edificati Minori associati alla Scheda:  
ID 4732 | ID 4733







---

## Informazioni sulla Scheda

---

### Informazioni sulla Scheda

- **Data rilevazione** 18/11/2019
- **Non rilevabile:** proprietari vietano rilievo
- **Località** MONTE SAN QUIRICO
- **Denominazione** Monte S. Quirico\_Via delle Querce\_2\_emnr

---

## Informazioni sull'Edificato Minore 4732

---

## Informazioni sull'Edificato Minore 4733





## Informazioni sulla Scheda

### Informazioni sulla Scheda

- **Data rilevazione** 18/11/2019
- **Località** MONTE SAN QUIRICO
- **Denominazione** Monte S.Quirico\_Via delle Querce\_1

## Informazioni sull'Edificio 1482

- **Usi prevalente:** non in uso
- **Usi presenti:** non in uso; accessorio

### Edifici di impianto storico

- **Edifici di matrice rurale:** fienili, stalle, manufatti di rimessaggio, ecc.

## Informazioni sull'Edificio 4382

- **Usi prevalente:** non in uso
- **Usi presenti:** non in uso

### Manufatti e altri edifici

- **beni storico culturali a corredo degli edifici:** cappelle

## Informazioni sull'Edificio 15221

- **Usi prevalente:** residenziale
- **Usi presenti:** residenziale permanente
- **Numero alloggi:** 1

### Edifici di impianto storico

- **Edifici di matrice rurale:** casa padronale

## Informazioni sull'Edificio 16935

- **Usi prevalente:** residenziale
- **Usi presenti:** residenziale permanente

### Edifici di impianto storico

- **Edifici con tipologie edilizie di base:** edifici con preminenza dei caratteri "in linea"

## Informazioni sull'Edificio 18229

- **Usi prevalente:** accessorio
- **Usi presenti:** accessorio

### Manufatti e altri edifici

- **beni storico culturali a corredo degli edifici:** tabernacoli

## Informazioni sull'Edificio 18230

- **Usi prevalente:** agricolo e funzioni connesse
- **Usi presenti:** accessorio

### Edifici di impianto storico

- **Edifici di matrice rurale:** fienili, stalle, manufatti di rimessaggio, ecc.

## Informazioni sull'Edificio 20607

- **Usò prevalente:** accessorio
- **Usi presenti:** accessorio

- Manufatti e altri edifici**
- **Accessori:** garage

## Informazioni sull'Edificio 38083

- **Usò prevalente:** residenziale
- **Usi presenti:** residenziale permanente
- **Numero alloggi:** 1

- Edifici di impianto storico**
- **Edifici di matrice rurale:** fienili, stalle, manufatti di rimessaggio, ecc.

## Informazioni sull'Edificio 43091

- **Usò prevalente:** residenziale
- **Usi presenti:** residenziale permanente

- Manufatti e altri edifici**
- **Edifici con caratteri conformi all'edificato tradizionale e/o preesistente:** a carattere non specialistico (di base)

## Informazioni sull'Edificato Minore 4735

**Tipo**  
tettoia

# Rilievi fotografici



FOTO n° 47275 (edificio 1482)



FOTO n° 47269 (edificio 4382)



FOTO n° 47271 (edificio 4382)



FOTO n° 47273 (edificio 15221)



FOTO n° 47274 (edificio 16935)



FOTO n° 47277 (edificio 16935)



FOTO n° 47272 (edificio 18229)



FOTO n° 47270 (edificio 18230)



FOTO n° 47276 (edificio 38083)



FOTO n° 47278 (edificio 43091)



FOTO n° 47279 (edificato minore 4735)





**Edificati Minori associati alla Scheda:**

ID 4736 | ID 4737 | ID 4738





---

## Informazioni sulla Scheda

---

### Informazioni sulla Scheda

- **Data rilevazione** 18/11/2019
- **Non rilevabile:** Proprietari non consentono l'accesso
- **Località** MONTE SAN QUIRICO
- **Denominazione** Monte S. Quirico\_Via delle Querce\_1\_emnr

---

## Informazioni sull'Edificato Minore 4736

---

## Informazioni sull'Edificato Minore 4737

---

## Informazioni sull'Edificato Minore 4738

**Edifici associati alla Scheda:**

ID 2090 | ID 8521 | ID 25819 |

**Edificati Minori associati alla Scheda:**

ID 4739 |

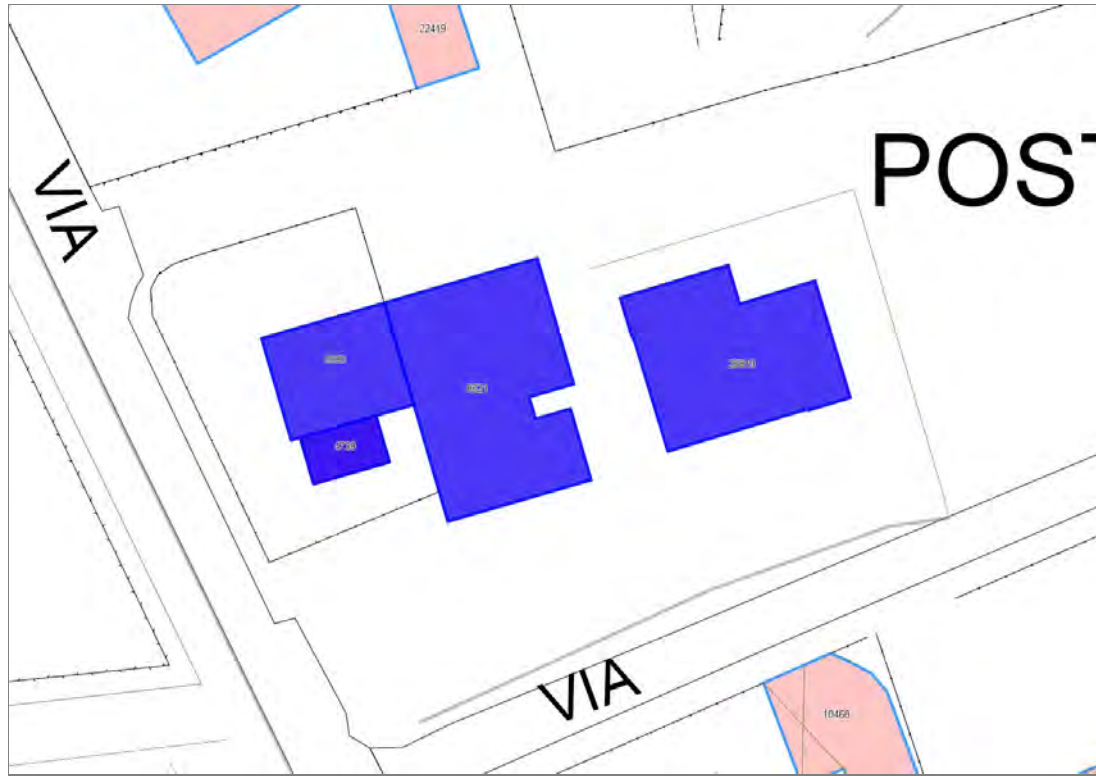



## Informazioni sulla Scheda

### Informazioni sulla Scheda

- **Data rilevazione** 18/11/2019
- **Località** SANT'ALESSIO
- **Denominazione** S.Alessio\_Via della Pieve

## Informazioni sull'Edificio 2090

- **Usi prevalente:** residenziale
- **Usi presenti:** residenziale permanente
- **Numero alloggi:** 2

### Edifici di impianto storico

- **Edifici con tipologie edilizie di base:** edifici con preminenza dei caratteri "in linea"

## Informazioni sull'Edificio 8521

- **Usi prevalente:** residenziale
- **Usi presenti:** residenziale permanente
- **Numero alloggi:** 1

### Edifici di impianto storico

- **Edifici con tipologie edilizie di base:** edilizia con tipologia incerta ottenuta per trasformazioni di edifici più antichi

## Informazioni sull'Edificio 25819

- **Usi prevalente:** residenziale
- **Usi presenti:** residenziale permanente
- **Numero alloggi:** 1

### Edifici di impianto storico

- **Edifici di matrice rurale:** casa colonica isolata

## Informazioni sull'Edificato Minore 4739

Tipo  
tettoia



FOTO n° 47280 (edificio 2090)



FOTO n° 47282 (edificio 8521)



FOTO n° 47283 (edificio 25819)



FOTO n° 47281 (edificio minore 4739)





# Report Scheda Edifici agglomerato storico S.Alessio\_Via di Sant'Alessio\_3 N°364

## Edifici associati alla Scheda:

ID 769 | ID 1220 | ID 5257 | ID 5783 | ID 8371 | ID 8688 | ID 28464 | ID 30760 | ID 31718 | ID 32064 | ID 36169 | ID 40997 | ID 42418 | ID 42419 | ID 42421 | ID 42422 | ID 43806

## Edificati Minori associati alla Scheda:

ID 2406





## Informazioni sulla Scheda

### Informazioni sulla Scheda

- **Data rilevazione** 27/11/2019
- **Località** SANT'ALESSIO
- **Denominazione** S.Alessio\_Via di Sant'Alessio\_3

## Informazioni sull'Edificio 769

- **Uso prevalente:** residenziale
- **Usi presenti:** accessorio; residenziale permanente

### Edifici di impianto storico

- **Edifici con tipologie edilizie di base:** edilizia con tipologia incerta ottenuta per trasformazioni di edifici più antichi

## Informazioni sull'Edificio 1220

- **Uso prevalente:** residenziale
- **Usi presenti:** residenziale permanente

### Edifici di impianto storico

- **Edifici con tipologie edilizie di base:** edifici con preminenza dei caratteri "in schiera"

## Informazioni sull'Edificio 5257

- **Uso prevalente:** residenziale
- **Usi presenti:** non in uso

### Edifici di impianto storico

- **Edifici con tipologie edilizie di base:** edifici con preminenza dei caratteri "in schiera"

## Informazioni sull'Edificio 5783

- **Uso prevalente:** residenziale
- **Usi presenti:** somministrazione alimenti e bevande; residenziale permanente
- **Numero alloggi:** 4

### Edifici di impianto storico

- **Edifici con tipologie edilizie di base:** edifici con preminenza dei caratteri "in linea"

## Informazioni sull'Edificio 8371

- **Uso prevalente:** non rilevabile

## Informazioni sull'Edificio 8688

- **Uso prevalente:** non rilevabile

## Informazioni sull'Edificio 28464

- **Uso prevalente:** residenziale
- **Usi presenti:** residenziale permanente

### Edifici di impianto storico

- **Edifici con tipologie edilizie di base:** edifici con preminenza

- **Numero alloggi:** 1
- dei caratteri "in linea"

### Informazioni sull'Edificio 30760

- **Uso prevalente:** residenziale
- **Usi presenti:** residenziale permanente
- **Numero alloggi:** 2

#### Edifici di impianto storico

- **Edifici con tipologie edilizie di base:** edifici con preminenza dei caratteri "in schiera"

### Informazioni sull'Edificio 31718

- **Uso prevalente:** residenziale
- **Usi presenti:** residenziale permanente
- **Numero alloggi:** 2

#### Edifici di impianto storico

- **Edifici con tipologie edilizie di base:** edifici con preminenza dei caratteri "in linea"

### Informazioni sull'Edificio 32064

- **Uso prevalente:** residenziale
- **Usi presenti:** residenziale permanente
- **Numero alloggi:** 1

#### Edifici di impianto storico

- **Edifici con tipologie edilizie di base:** edifici con preminenza dei caratteri "in schiera"

### Informazioni sull'Edificio 36169

- **Uso prevalente:** non rilevabile

### Informazioni sull'Edificio 40997

- **Uso prevalente:** residenziale
- **Usi presenti:** residenziale permanente
- **Numero alloggi:** 6

#### Edifici di impianto storico

- **Edifici con tipologie edilizie di base:** edifici con preminenza dei caratteri "in linea"

### Informazioni sull'Edificio 42418

- **Uso prevalente:** accessorio
- **Usi presenti:** accessorio

#### Manufatti e altri edifici

- **Accessori:** ripostigli, rimessaggi, box

### Informazioni sull'Edificio 42419

- **Uso prevalente:** residenziale
- **Usi presenti:** residenziale permanente
- **Numero alloggi:** 1

#### Manufatti e altri edifici

- **Edifici con caratteri conformi all'edificato tradizionale e/o preesistente:** a carattere non specialistico (di base)

### Informazioni sull'Edificio 42421

- **Uso prevalente:** accessorio

#### Manufatti e altri edifici

- **Accessori:** ripostigli, rimessaggi, box

### Informazioni sull'Edificio 42422

- **Uso prevalente:** non rilevabile

### Informazioni sull'Edificio 43806

- **Uso prevalente:** residenziale
- **Usi presenti:** residenziale permanente

#### Edifici di impianto storico

- **Edifici di matrice rurale:** fienili, stalle, manufatti di rimessaggio, ecc.

### Informazioni sull'Edificato Minore 2406

Tipo  
tettoia

# Rilievi fotografici



FOTO n° 28512 (edificio 769)



FOTO n° 28513 (edificio 769)



FOTO n° 28559 (edificio 1220)



FOTO n° 28516 (edificio 5257)



FOTO n° 28467 (edificio 5783)



FOTO n° 28641 (edificio 5783)



FOTO n° 28486 (edificio 28464)



FOTO n° 28487 (edificio 28464)



FOTO n° 27959 (edificio 30760)



FOTO n° 27964 (edificio 30760)



FOTO n° 28479 (edificio 31718)



FOTO n° 28540 (edificio 40997)



FOTO n° 28542 (edificio 40997)



FOTO n° 28555 (edificio 40997)



FOTO n° 28567 (edificio 42418)



FOTO n° 28639 (edificio 42418)



FOTO n° 28563 (edificio 42419)



FOTO n° 28629 (edificio 42421)



FOTO n° 28634 (edificio 42421)



FOTO n° 28561 (edificio minore 2406)









## Informazioni sulla Scheda

### Informazioni sulla Scheda

- **Data rilevazione** 09/12/2019
- **Località** SAN CONCORDIO
- **Denominazione** S.Concordio\_Civitali Nottolini

## Informazioni sull'Edificio 991

- **Uso prevalente:** residenziale
- **Usi presenti:** accessorio; residenziale permanente
- **Numero alloggi:** 12

### Edifici di impianto storico

- **Edifici con tipologie edilizie di base:** edifici in linea organizzati in complessi plurifamiliari

## Informazioni sull'Edificio 16915

- **Uso prevalente:** residenziale
- **Usi presenti:** residenziale permanente
- **Numero alloggi:** 7

### Edifici di impianto storico

- **Edifici con tipologie edilizie di base:** edilizia con tipologia incerta ottenuta per trasformazioni di edifici più antichi

## Informazioni sull'Edificio 18267

- **Uso prevalente:** residenziale
- **Usi presenti:** residenziale permanente
- **Numero alloggi:** 2

### Edifici di impianto storico

- **Edifici con tipologie edilizie di base:** edifici con preminenza dei caratteri "in schiera"

## Informazioni sull'Edificio 18268

- **Uso prevalente:** residenziale
- **Usi presenti:** media distribuzione; residenziale permanente
- **Numero alloggi:** 3

### Edifici di impianto storico

- **Edifici con tipologie edilizie di base:** edifici con preminenza dei caratteri "in linea"

## Informazioni sull'Edificio 20619

- **Uso prevalente:** residenziale
- **Usi presenti:** accessorio; media distribuzione; esercizi di vicinato; residenziale permanente
- **Numero alloggi:** 6

### Manufatti e altri edifici

- **Edifici con caratteri difforni all'edificato tradizionale e/o preesistente:** a carattere non specialistico (di base)

## Informazioni sull'Edificio 25319

- **Uso prevalente:** residenziale
- **Usi presenti:** residenziale permanente
- **Numero alloggi:** 4

### Manufatti e altri edifici

- **Edifici con caratteri difforni all'edificato tradizionale e/o preesistente:** a carattere non

---

### Informazioni sull'Edificio 35739

- **Uso prevalente:** turistico-ricettivo
- **Usi presenti:** albergo

#### Edifici di impianto storico

- **Edifici con tipologie edilizie di base:** edifici con preminenza dei caratteri "in linea"

---

### Informazioni sull'Edificio 38675

- **Uso prevalente:** residenziale
- **Usi presenti:** residenziale permanente
- **Numero alloggi:** 2

#### Edifici di impianto storico

- **Edifici con tipologie edilizie di base:** edifici con preminenza dei caratteri "in schiera"

---

### Informazioni sull'Edificio 43135

- **Uso prevalente:** accessorio
- **Usi presenti:** accessorio

#### Manufatti e altri edifici

- **Accessori:** ripostigli, rimessaggi, box

---

### Informazioni sull'Edificio 44322

- **Uso prevalente:** residenziale
- **Usi presenti:** residenziale permanente

#### Edifici di impianto storico

- **Edifici con tipologie edilizie di base:** edifici con preminenza dei caratteri "in linea"

---

### Informazioni sull'Edificato Minore 4799

Tipo  
tettoia

---

### Informazioni sull'Edificato Minore 4800

Tipo  
baracca, manufatto precario

---

### Informazioni sull'Edificato Minore 4801

Tipo  
tettoia

# Rilievi fotografici





FOTO n° 47940 (scheda)



FOTO n° 47941 (scheda)

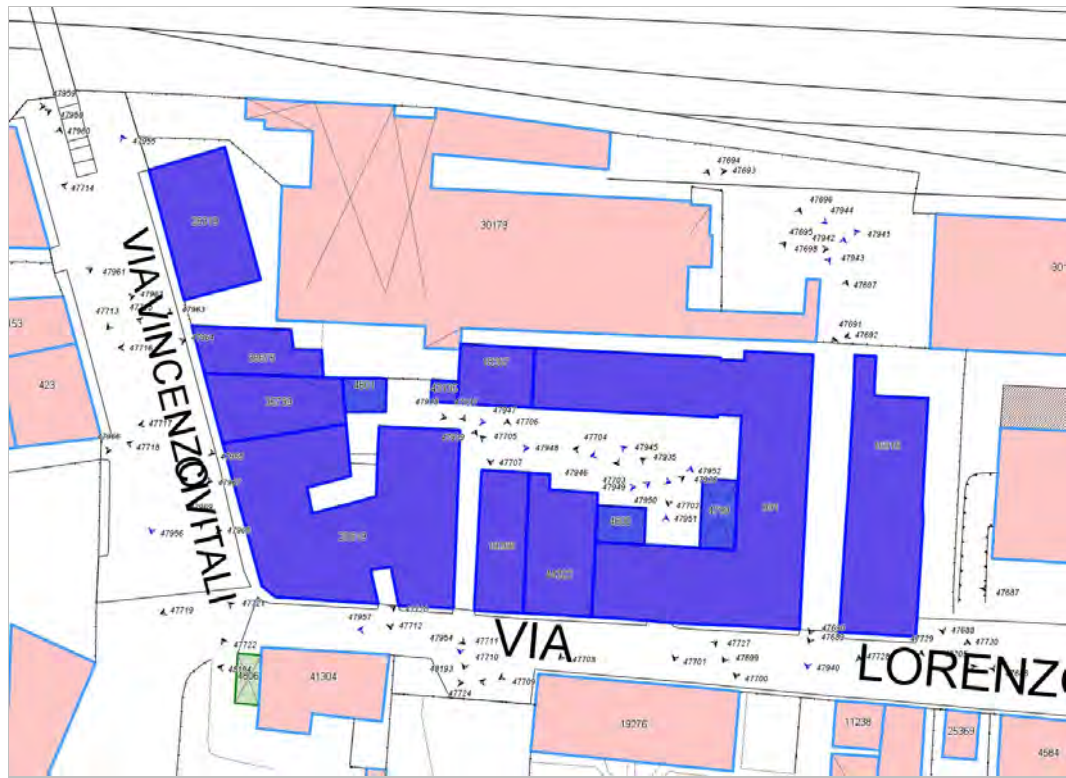

FOTO n° 47942 (scheda)



FOTO n° 47943 (scheda)



FOTO n° 47944 (scheda)



FOTO n° 47945 (scheda)



FOTO n° 47946 (scheda)

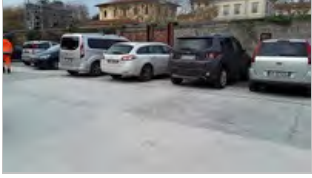

FOTO n° 47947 (scheda)



FOTO n° 47948 (scheda)



FOTO n° 47949 (scheda)



FOTO n° 47950 (scheda)



FOTO n° 47951 (scheda)



FOTO n° 47952 (scheda)



FOTO n° 47953 (scheda)



FOTO n° 47954 (scheda)



FOTO n° 47955 (scheda)



FOTO n° 47956 (scheda)



FOTO n° 47957 (scheda)



FOTO n° 47696 (edificio 991)



FOTO n° 47697 (edificio 991)



FOTO n° 47699 (edificio 991)



FOTO n° 47700 (edificio 991)



FOTO n° 47701 (edificio 991)



FOTO n° 47702 (edificio 991)



FOTO n° 47703 (edificio 991)



FOTO n° 47704 (edificio 991)



FOTO n° 47705 (edificio 991)



FOTO n° 47708 (edificio 991)



FOTO n° 47709 (edificio 991)



FOTO n° 47686 (edificio 16915)





FOTO n° 47687 (edificio 16915)



FOTO n° 47688 (edificio 16915)



FOTO n° 47689 (edificio 16915)



FOTO n° 47690 (edificio 16915)



FOTO n° 47691 (edificio 16915)



FOTO n° 47707 (edificio 18267)



FOTO n° 47706 (edificio 18268)



FOTO n° 47710 (edificio 18268)



FOTO n° 47711 (edificio 20619)



FOTO n° 47712 (edificio 20619)



FOTO n° 47718 (edificio 20619)



FOTO n° 47719 (edificio 20619)



FOTO n° 47939 (edificio 20619)



FOTO n° 47713 (edificio 25319)



FOTO n° 47714 (edificio 25319)



FOTO n° 47717 (edificio 35739)



FOTO n° 47715 (edificio 38675)



FOTO n° 47716 (edificio 38675)



FOTO n° 47937 (edificio 43135)



FOTO n° 47935 (edificio minore 4799)



FOTO n° 47936 (edificio minore 4800)



FOTO n° 47938 (edificio minore 4801)





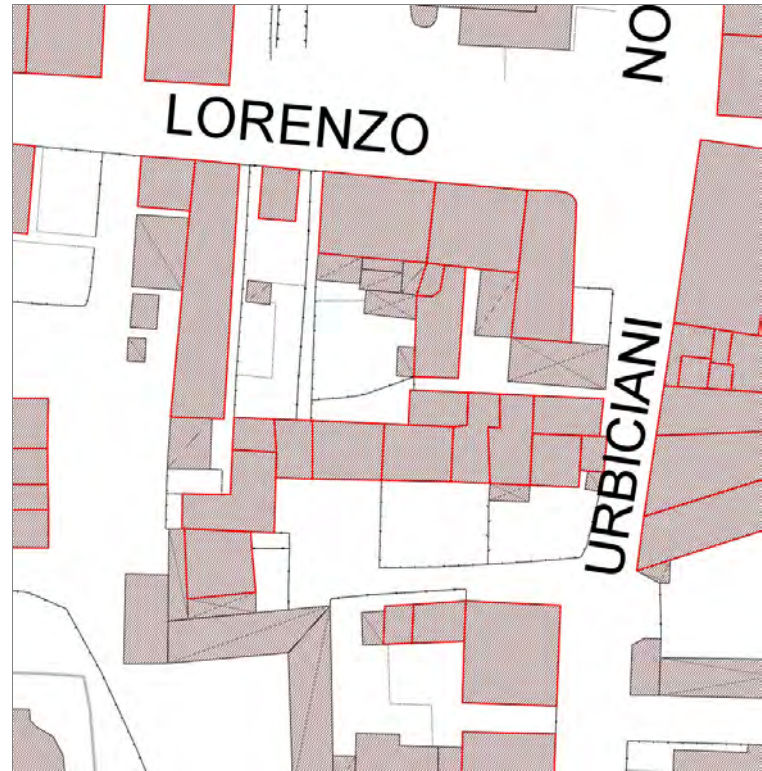

## Informazioni sulla Scheda

### Informazioni sulla Scheda

- **Data rilevazione** 13/12/2019
- **Località** SAN CONCORDIO
- **Denominazione** S.Concordio\_Urbiciani Nottolini

## Informazioni sull'Edificio 3719

- **Usi prevalente:** residenziale
- **Usi presenti:** non in uso; residenziale permanente
- **Numero alloggi:** 3

### Edifici di impianto storico

- **Edifici con tipologie edilizie di base:** edifici con preminenza dei caratteri "in linea"

## Informazioni sull'Edificio 3918

- **Usi prevalente:** residenziale
- **Usi presenti:** residenziale permanente
- **Numero alloggi:** 1

### Edifici di impianto storico

- **Edifici con tipologie edilizie di base:** edifici con preminenza dei caratteri "in schiera"

## Informazioni sull'Edificio 4584

- **Usi prevalente:** residenziale
- **Usi presenti:** media distribuzione; residenziale permanente
- **Numero alloggi:** 2

### Edifici di impianto storico

- **Edifici con tipologie edilizie di base:** edifici con preminenza dei caratteri "in schiera"

## Informazioni sull'Edificio 10905

- **Usi prevalente:** residenziale
- **Usi presenti:** residenziale permanente
- **Numero alloggi:** 1

### Edifici di impianto storico

- **Edifici con tipologie edilizie di base:** edifici con preminenza dei caratteri "in schiera"

## Informazioni sull'Edificio 12851

- **Usi prevalente:** residenziale
- **Usi presenti:** residenziale permanente
- **Numero alloggi:** 1

### Edifici di impianto storico

- **Edifici con tipologie edilizie di base:** edifici con preminenza dei caratteri "in schiera"

## Informazioni sull'Edificio 17082

- **Usi prevalente:** accessorio
- **Usi presenti:** accessorio

### Manufatti e altri edifici

- **Accessori:** ripostigli, rimessaggi, box

## Informazioni sull'Edificio 17083

- **Uso prevalente:** residenziale
- **Usi presenti:** residenziale permanente
- **Numero alloggi:** 3

### Edifici di impianto storico

- **Edifici con tipologie edilizie di base:** edifici con preminenza dei caratteri "in linea"

## Informazioni sull'Edificio 19644

- **Uso prevalente:** residenziale
- **Usi presenti:** residenziale permanente
- **Numero alloggi:** 1

### Edifici di impianto storico

- **Edifici con tipologie edilizie di base:** edifici con preminenza dei caratteri "in schiera"

## Informazioni sull'Edificio 23320

- **Uso prevalente:** residenziale
- **Usi presenti:** residenziale permanente
- **Numero alloggi:** 1

### Edifici di impianto storico

- **Edifici con tipologie edilizie di base:** edilizia con tipologia incerta ottenuta per trasformazioni di edifici più antichi

## Informazioni sull'Edificio 25369

- **Uso prevalente:** commerciale
- **Usi presenti:** esercizi di vicinato

### Manufatti e altri edifici

- **Edifici di saturazione:** a carattere specialistico di matrice civile

## Informazioni sull'Edificio 35222

- **Uso prevalente:** non in uso
- **Usi presenti:** non in uso

### Edifici di impianto storico

- **Edifici a carattere specialistico:** civile

## Informazioni sull'Edificio 41218

- **Uso prevalente:** non in uso
- **Usi presenti:** lavori in corso

### Edifici di impianto storico

- **Edifici con tipologie edilizie di base:** edifici con preminenza dei caratteri "in schiera"

## Informazioni sull'Edificio 41285

- **Uso prevalente:** residenziale
- **Usi presenti:** residenziale permanente
- **Numero alloggi:** 1

### Edifici di impianto storico

- **Edifici con tipologie edilizie di base:** edifici con preminenza dei caratteri "in schiera"

## Informazioni sull'Edificio 43169

- **Uso prevalente:** accessorio
- **Usi presenti:** accessorio

### Manufatti e altri edifici

- **Accessori:** ripostigli, rimessaggi, box

## Informazioni sull'Edificio 43170

- **Uso prevalente:** non in uso
- **Usi presenti:** lavori in corso

### Edifici di impianto storico

- **Edifici con tipologie edilizie di base:** edilizia con tipologia incerta ottenuta per trasformazioni di edifici più antichi

## Informazioni sull'Edificio 43171

- **Uso prevalente:** non rilevabile

## Informazioni sull'Edificio 44091

- **Uso prevalente:** accessorio
- **Usi presenti:** accessorio

### Manufatti e altri edifici

- **Accessori:** ripostigli, rimessaggi, box

## Informazioni sull'Edificio 44092

- **Uso prevalente:** accessorio
- **Usi presenti:** accessorio

### Manufatti e altri edifici

- **Accessori:** ripostigli, rimessaggi, box

Tipo  
**tettoia**





FOTO n° 49026 (scheda)



FOTO n° 49028 (scheda)



FOTO n° 48682 (edificio 3719)



FOTO n° 48683 (edificio 3719)



FOTO n° 48678 (edificio 3918)



FOTO n° 48205 (edificio 4584)



FOTO n° 48206 (edificio 4584)



FOTO n° 49010 (edificio 10905)



FOTO n° 48680 (edificio 12851)



FOTO n° 48681 (edificio 17082)



FOTO n° 48207 (edificio 17083)



FOTO n° 49009 (edificio 19644)



FOTO n° 48679 (edificio 23320)



FOTO n° 47730 (edificio 25369)



FOTO n° 47729 (edificio 35222)



FOTO n° 49004 (edificio 41218)

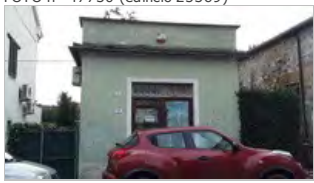

FOTO n° 49011 (edificio 41285)



FOTO n° 49005 (edificio 43169)



FOTO n° 49003 (edificio 43170)



# Report Scheda Edifici agglomerato storico S. Concordio\_Via Lorenzo Nottolini\_4 N°367

## Edifici associati alla Scheda:

ID 2983 ID 5649 ID 5650 ID 7817 ID 8279 ID 10559 ID 10560 ID 13205 ID 13700 ID 14739 ID 15906 ID 15907 ID 15908 ID 23579 ID 23580 ID 29751 ID 29752 ID 29753 ID 33029 ID 33310 ID 33746 ID 35186 ID 35187 ID 35188 ID 35189 ID 43147 ID 43148

## Edificati Minori associati alla Scheda:

ID 4813





## Informazioni sulla Scheda

### Informazioni sulla Scheda

- **Data rilevazione** 17/12/2019
- **Località** SAN CONCORDIO
- **Denominazione** S.Concordio\_Via Lorenzo Nottolini\_4

## Informazioni sull'Edificio 2983

- **Uso prevalente:** accessorio
- **Usi presenti:** accessorio

### Edifici di impianto storico

- **Edifici di matrice rurale:** fienili, stalle, manufatti di rimessaggio, ecc.

## Informazioni sull'Edificio 5649

- **Uso prevalente:** accessorio
- **Usi presenti:** accessorio

### Manufatti e altri edifici

- **Edifici con caratteri difforni all'edificato tradizionale e/o preesistente:** a carattere non specialistico (di base)

## Informazioni sull'Edificio 5650

- **Uso prevalente:** residenziale
- **Usi presenti:** residenziale permanente
- **Numero alloggi:** 2

### Edifici di impianto storico

- **Edifici con tipologie edilizie di base:** edifici con preminenza dei caratteri "in linea"

## Informazioni sull'Edificio 7817

- **Uso prevalente:** non rilevabile

### Edifici di impianto storico

- **Edifici di matrice rurale:** fienili, stalle, manufatti di rimessaggio, ecc.

## Informazioni sull'Edificio 8279

- **Uso prevalente:** non rilevabile
- **Usi presenti:** non rilevabile

### Manufatti e altri edifici

- **Accessori:** ripostigli, rimessaggi, box

## Informazioni sull'Edificio 10559

- **Uso prevalente:** non rilevabile
- **Usi presenti:** non rilevabile

### Manufatti e altri edifici

- **Accessori:** ripostigli, rimessaggi, box

## Informazioni sull'Edificio 10560

- **Uso prevalente:** residenziale
- **Usi presenti:** residenziale permanente
- **Numero alloggi:** 1

#### Edifici di impianto storico

- **Edifici con tipologie edilizie di base:** edifici con preminenza dei caratteri "in schiera"

### Informazioni sull'Edificio 13205

- **Uso prevalente:** accessorio
- **Usi presenti:** accessorio

#### Manufatti e altri edifici

- **Accessori:** ripostigli, rimessaggi, box

### Informazioni sull'Edificio 13700

- **Uso prevalente:** residenziale
- **Usi presenti:** residenziale permanente
- **Numero alloggi:** 1

#### Edifici di impianto storico

- **Edifici con tipologie edilizie di base:** edilizia con tipologia incerta ottenuta per trasformazioni di edifici più antichi

### Informazioni sull'Edificio 14739

- **Uso prevalente:** residenziale
- **Usi presenti:** residenziale permanente
- **Numero alloggi:** 1

#### Edifici di impianto storico

- **Edifici con tipologie edilizie di base:** edifici con preminenza dei caratteri "in schiera"

### Informazioni sull'Edificio 15906

- **Uso prevalente:** accessorio
- **Usi presenti:** accessorio

#### Manufatti e altri edifici

- **Accessori:** ripostigli, rimessaggi, box

### Informazioni sull'Edificio 15907

- **Uso prevalente:** residenziale
- **Usi presenti:** residenziale permanente
- **Numero alloggi:** 5

#### Edifici di impianto storico

- **Edifici con tipologie edilizie di base:** edifici con preminenza dei caratteri "in linea"

### Informazioni sull'Edificio 15908

- **Uso prevalente:** residenziale
- **Usi presenti:** esercizi di vicinato; residenziale permanente
- **Numero alloggi:** 1

#### Edifici di impianto storico

- **Edifici con tipologie edilizie di base:** edilizia con tipologia incerta ottenuta per trasformazioni di edifici più antichi

### Informazioni sull'Edificio 23579

- **Uso prevalente:** non rilevabile

#### Edifici di impianto storico

- **Edifici con tipologie edilizie di base:** edilizia con tipologia incerta ottenuta per trasformazioni di edifici più antichi

### Informazioni sull'Edificio 23580

- **Uso prevalente:** residenziale
- **Usi presenti:** residenziale permanente
- **Numero alloggi:** 2

#### Edifici di impianto storico

- **Edifici con tipologie edilizie di base:** edifici con preminenza dei caratteri "in schiera"

### Informazioni sull'Edificio 29751

- **Uso prevalente:** residenziale
- **Usi presenti:** residenziale permanente
- **Numero alloggi:** 1

#### Edifici di impianto storico

- **Edifici con tipologie edilizie di base:** edifici con preminenza dei caratteri "in schiera"

### Informazioni sull'Edificio 29752

- **Uso prevalente:** accessorio
- **Usi presenti:** accessorio

#### Manufatti e altri edifici

- **Accessori:** ripostigli, rimessaggi, box

### Informazioni sull'Edificio 29753

- **Uso prevalente:** accessorio
- **Usi presenti:** accessorio

#### Manufatti e altri edifici

- **Accessori:** ripostigli, rimessaggi, box



---

### Informazioni sull'Edificio 33029

- **Uso prevalente:** residenziale
- **Usi presenti:** accessorio; residenziale permanente
- **Numero alloggi:** 2

#### Edifici di impianto storico

- **Edifici con tipologie edilizie di base:** edifici con preminenza dei caratteri "in linea"

---

### Informazioni sull'Edificio 33310

- **Uso prevalente:** residenziale
- **Usi presenti:** residenziale permanente
- **Numero alloggi:** 2

#### Edifici di impianto storico

- **Edifici con tipologie edilizie di base:** edilizia con tipologia incerta ottenuta per trasformazioni di edifici più antichi

---

### Informazioni sull'Edificio 33746

- **Uso prevalente:** residenziale
- **Usi presenti:** accessorio; residenziale permanente
- **Numero alloggi:** 2

#### Edifici di impianto storico

- **Edifici con tipologie edilizie di base:** edilizia con tipologia incerta ottenuta per trasformazioni di edifici più antichi

---

### Informazioni sull'Edificio 35186

- **Uso prevalente:** non rilevabile
- **Usi presenti:** non rilevabile

#### Manufatti e altri edifici

- **Accessori:** ripostigli, rimessaggi, box

---

### Informazioni sull'Edificio 35187

- **Uso prevalente:** non rilevabile
- **Usi presenti:** non rilevabile

#### Manufatti e altri edifici

- **Accessori:** ripostigli, rimessaggi, box

---

### Informazioni sull'Edificio 35188

- **Uso prevalente:** residenziale
- **Usi presenti:** residenziale permanente
- **Numero alloggi:** 2

#### Edifici di impianto storico

- **Edifici con tipologie edilizie di base:** edifici con preminenza dei caratteri "in linea"

---

### Informazioni sull'Edificio 35189

- **Uso prevalente:** non rilevabile
- **Usi presenti:** non rilevabile

#### Manufatti e altri edifici

- **Accessori:** ripostigli, rimessaggi, box

---

### Informazioni sull'Edificio 43147

- **Uso prevalente:** non rilevabile
- **Usi presenti:** non rilevabile

#### Manufatti e altri edifici

- **Accessori:** ripostigli, rimessaggi, box

---

### Informazioni sull'Edificio 43148

- **Uso prevalente:** non rilevabile
- **Usi presenti:** non rilevabile

#### Manufatti e altri edifici

- **Accessori:** ripostigli, rimessaggi, box

---

### Informazioni sull'Edificato Minore 4813

Tipo  
tettoia

# Rilievi fotografici



FOTO n° 48329 (scheda)



FOTO n° 48330 (scheda)



FOTO n° 48331 (scheda)



FOTO n° 48332 (scheda)



FOTO n° 48333 (scheda)



FOTO n° 48334 (scheda)



FOTO n° 48335 (scheda)



FOTO n° 48336 (scheda)



FOTO n° 48337 (scheda)



FOTO n° 48338 (scheda)



FOTO n° 48323 (edificio 2983)



FOTO n° 48324 (edificio 2983)



FOTO n° 47800 (edificio 5649)



FOTO n° 47799 (edificio 5650)



FOTO n° 47786 (edificio 7817)



FOTO n° 47797 (edificio 10560)



FOTO n° 47779 (edificio 13700)



FOTO n° 47780 (edificio 13700)



FOTO n° 48321 (edificio 13700)



FOTO n° 47784 (edificio 14739)



FOTO n° 47789 (edificio 15906)



FOTO n° 47788 (edificio 15907)



FOTO n° 47790 (edificio 15907)



FOTO n° 47794 (edificio 15907)



FOTO n° 47796 (edificio 15907)



FOTO n° 47785 (edificio 15908)



FOTO n° 47787 (edificio 15908)



FOTO n° 48322 (edificio 23579)



FOTO n° 47777 (edificio 23580)

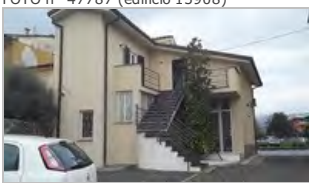

FOTO n° 47778 (edificio 23580)

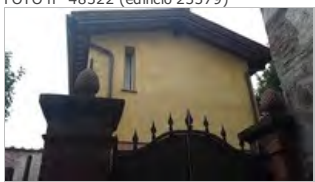

FOTO n° 47782 (edificio 29751)



FOTO n° 48325 (edificio 29752)

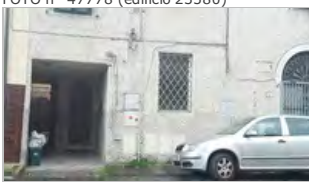

FOTO n° 48326 (edificio 29753)



FOTO n° 47774 (edificio 33029)



FOTO n° 47776 (edificio 33029)



FOTO n° 47798 (edificio 33310)



FOTO n° 47781 (edificio 33746)



FOTO n° 48327 (edificio 33746)



FOTO n° 48328 (edificio 33746)



FOTO n° 47795 (edificio 35188)





Edifici associati alla Scheda:

ID 11574 ID 25046 ID 31399 ID 34571





VIAREGGIO

CONCORDIO

## Informazioni sulla Scheda

### Informazioni sulla Scheda

- **Data rilevazione** 17/12/2019
- **Località** SAN CONCORDIO
- **Denominazione** S.Concordio\_Viale di San Concordio\_1

## Informazioni sull'Edificio 11574

- **Usi prevalente:** di servizio
- **Usi presenti:** privato

### Edifici di impianto storico

- **Edifici con tipologie edilizie non di base:** villini

## Informazioni sull'Edificio 25046

- **Usi prevalente:** residenziale
- **Usi presenti:** media distribuzione; residenziale permanente
- **Numero alloggi:** 4

### Edifici di impianto storico

- **Edifici con tipologie edilizie di base:** edifici in linea organizzati secondo un corpo unico o in schiera su isolati pianificati

## Informazioni sull'Edificio 31399

- **Usi prevalente:** accessorio
- **Usi presenti:** accessorio

### Edifici di impianto storico

- **Edifici con tipologie edilizie di base:** edilizia di base derivata da ex opifici o manufatti specialistici

## Informazioni sull'Edificio 34571

- **Usi prevalente:** di servizio
- **Usi presenti:** non in uso; privato

### Edifici di impianto storico

- **Edifici con tipologie edilizie di base:** edifici in linea organizzati secondo un corpo unico o in schiera su isolati pianificati



FOTO n° 48376 (scheda)



FOTO n° 48377 (scheda)

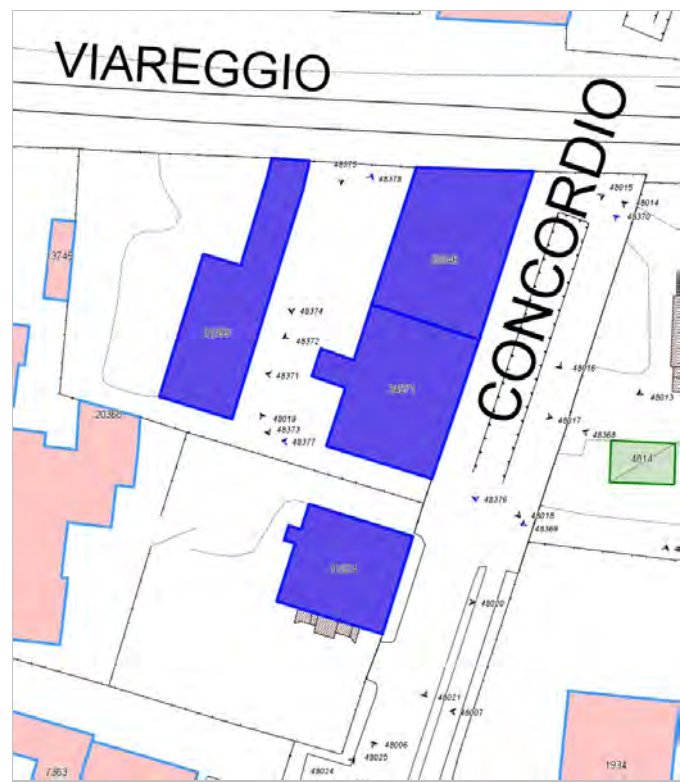

FOTO n° 48378 (scheda)



FOTO n° 48019 (edificio 11574)



FOTO n° 48020 (edificio 11574)



FOTO n° 48021 (edificio 11574)



FOTO n° 48015 (edificio 25046)



FOTO n° 48016 (edificio 25046)



FOTO n° 48372 (edificio 25046)



FOTO n° 48373 (edificio 31399)



FOTO n° 48374 (edificio 31399)



FOTO n° 48375 (edificio 31399)



FOTO n° 48017 (edificio 34571)



FOTO n° 48018 (edificio 34571)



FOTO n° 48371 (edificio 34571)



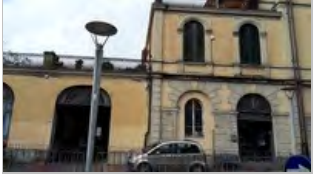



## Informazioni sulla Scheda

### Informazioni sulla Scheda

- **Data rilevazione** 17/12/2019
- **Località** SAN CONCORDIO
- **Denominazione** S.Concordio\_Viale di San Concordio\_2

## Informazioni sull'Edificio 16960

- **Uso prevalente:** commerciale
- **Usi presenti:** media distribuzione

### Edifici di impianto storico

- **Edifici con tipologie edilizie di base:** edilizia con tipologia incerta ottenuta per trasformazioni di edifici più antichi

## Informazioni sull'Edificio 20422

- **Uso prevalente:** residenziale
- **Usi presenti:** accessorio; residenziale permanente
- **Numero alloggi:** 1

### Edifici di impianto storico

- **Edifici con tipologie edilizie di base:** edifici con preminenza dei caratteri "in schiera"

## Informazioni sull'Edificio 22342

- **Uso prevalente:** commerciale
- **Usi presenti:** media distribuzione

### Edifici di impianto storico

- **Edifici a carattere specialistico:** civile

## Informazioni sull'Edificio 30846

- **Uso prevalente:** residenziale
- **Usi presenti:** media distribuzione; residenziale permanente
- **Numero alloggi:** 2

### Edifici di impianto storico

- **Edifici con tipologie edilizie di base:** edifici con preminenza dei caratteri "in schiera"

## Informazioni sull'Edificio 40276

- **Uso prevalente:** commerciale all'ingrosso e depositi
- **Usi presenti:** depositi

### Manufatti e altri edifici

- **Edifici con caratteri conformi all'edificato tradizionale e/o preesistente:** a carattere specialistico di matrice civile



## Rilievi fotografici





FOTO n° 48385 (scheda)



FOTO n° 48386 (scheda)



FOTO n° 48387 (scheda)



FOTO n° 48023 (edificio 16960)



FOTO n° 48024 (edificio 20422)



FOTO n° 48026 (edificio 20422)



FOTO n° 48382 (edificio 20422)



FOTO n° 48022 (edificio 22342)



FOTO n° 48025 (edificio 22342)



FOTO n° 48379 (edificio 30846)



FOTO n° 48380 (edificio 30846)



FOTO n° 48381 (edificio 30846)



FOTO n° 48383 (edificio 40276)



FOTO n° 48384 (edificio 40276)



Edifici associati alla Scheda:

ID 2480 | ID 4927 | ID 12940 | ID 27843 |

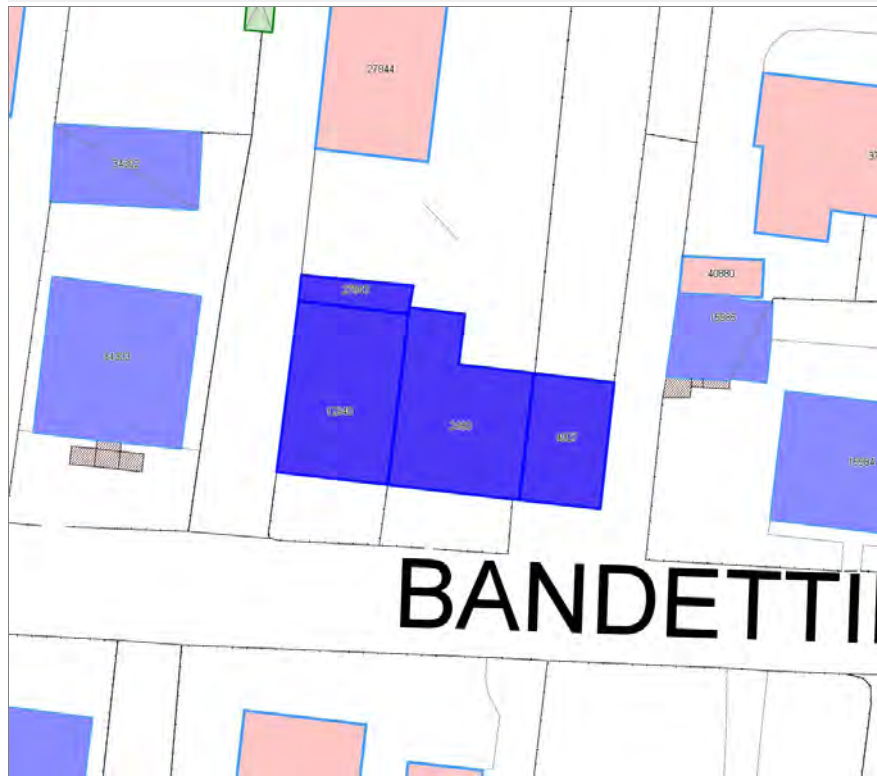

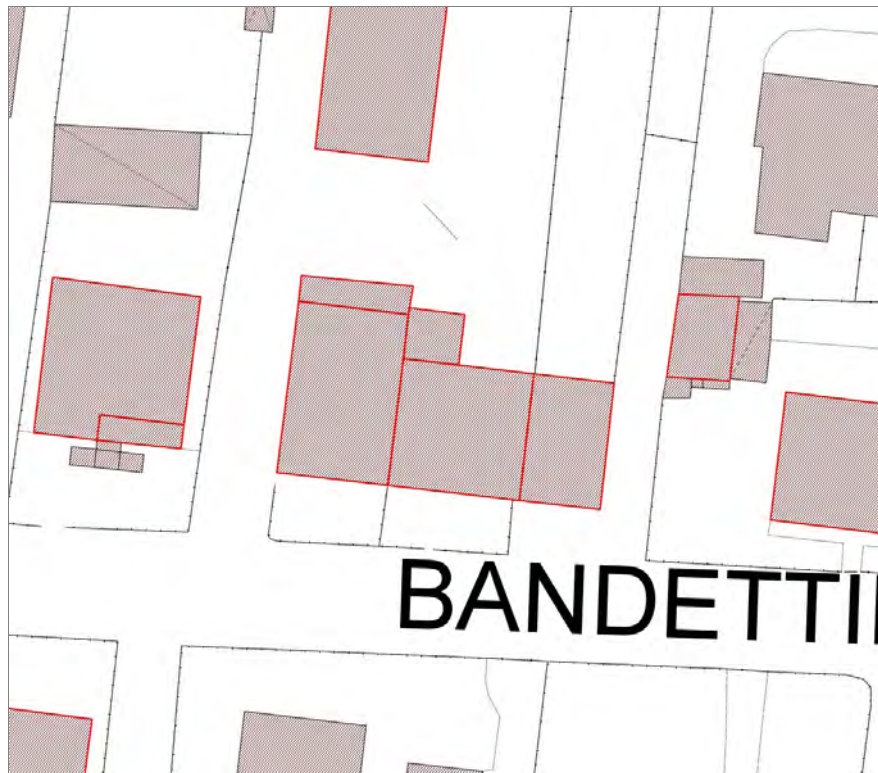

# BANDETTI

## Informazioni sulla Scheda

### Informazioni sulla Scheda

- **Data rilevazione** 17/12/2019
- **Località** SAN CONCORDIO
- **Denominazione** S.Concordio\_Via Teresa Bandettini\_1

## Informazioni sull'Edificio 2480

- **Usi prevalente:** residenziale
- **Usi presenti:** residenziale permanente
- **Numero alloggi:** 1

### Edifici di impianto storico

- **Edifici con tipologie edilizie di base:** edifici con preminenza dei caratteri "in linea"

## Informazioni sull'Edificio 4927

- **Usi prevalente:** residenziale
- **Usi presenti:** residenziale permanente
- **Numero alloggi:** 1

### Edifici di impianto storico

- **Edifici con tipologie edilizie di base:** edifici con preminenza dei caratteri "in schiera"

## Informazioni sull'Edificio 12940

- **Usi prevalente:** residenziale
- **Usi presenti:** assistenziale; residenziale permanente
- **Numero alloggi:** 1

### Edifici di impianto storico

- **Edifici con tipologie edilizie di base:** edifici con preminenza dei caratteri "in linea"

## Informazioni sull'Edificio 27843

- **Usi prevalente:** accessorio
- **Usi presenti:** accessorio

### Manufatti e altri edifici

- **Accessori:** ripostigli, rimessaggi, box

## Rilievi fotografici



FOTO n° 48396 (scheda)



FOTO n° 48397 (scheda)

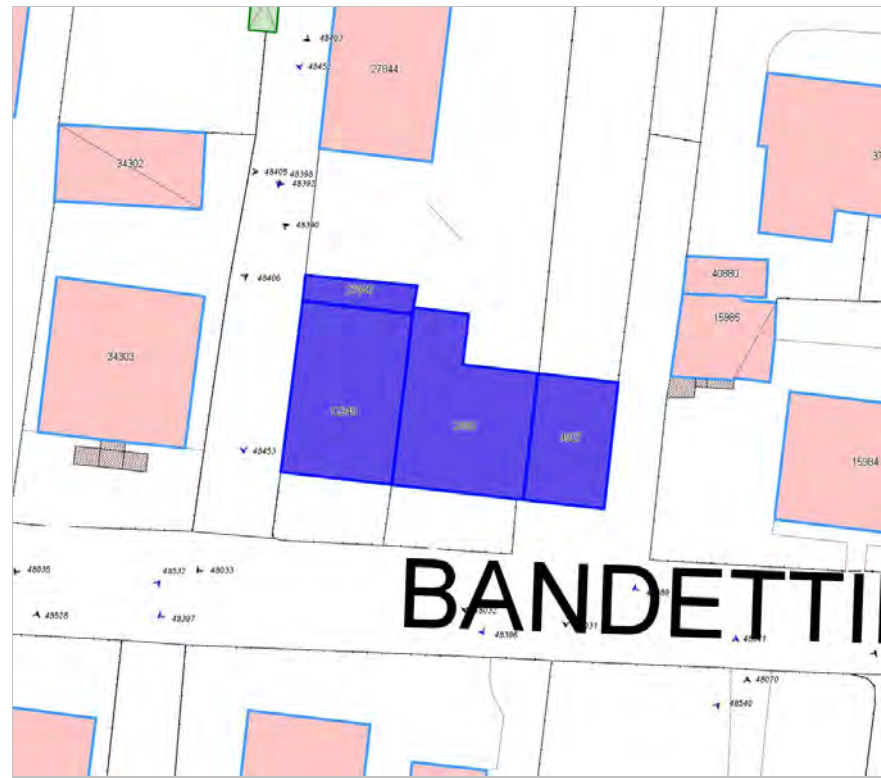

FOTO n° 48398 (scheda)



FOTO n° 48399 (scheda)



FOTO n° 48400 (scheda)



FOTO n° 48032 (edificio 2480)



FOTO n° 48031 (edificio 4927)



FOTO n° 48033 (edificio 12940)



FOTO n° 48390 (edificio 27843)





# Report Scheda Edifici agglomerato storico S. Concordio\_Via Teresa Bandettini\_5 N°372

## Edifici associati alla Scheda:

ID 1619 | ID 2782 | ID 3448 | ID 9474 | ID 14710 | ID 15194 | ID 16353 | ID 24479 | ID 25183 | ID 27275 | ID 30439 | ID 31296 | ID 37092 | ID 37093 | ID 38305 | ID 38447 | ID 38705

## Edificati Minori associati alla Scheda:

ID 4816 | ID 4817







## Informazioni sulla Scheda

### Informazioni sulla Scheda

- **Data rilevazione** 23/12/2019
- **Località** SAN CONCORDIO
- **Denominazione** S.Concordio\_Via Teresa Bandettini\_5

## Informazioni sull'Edificio 1619

- **Usi prevalente:** residenziale
- **Usi presenti:** residenziale permanente
- **Numero alloggi:** 1

### Edifici di impianto storico

- **Edifici con tipologie edilizie di base:** edifici con preminenza dei caratteri "in schiera"

## Informazioni sull'Edificio 2782

- **Usi prevalente:** accessorio
- **Usi presenti:** accessorio

### Manufatti e altri edifici

- **Accessori:** ripostigli, rimessaggi, box

## Informazioni sull'Edificio 3448

- **Usi prevalente:** accessorio
- **Usi presenti:** accessorio

### Manufatti e altri edifici

- **Accessori:** ripostigli, rimessaggi, box

## Informazioni sull'Edificio 9474

- **Usi prevalente:** residenziale
- **Usi presenti:** residenziale permanente
- **Numero alloggi:** 1

### Edifici di impianto storico

- **Edifici con tipologie edilizie di base:** edifici con preminenza dei caratteri "in schiera"

## Informazioni sull'Edificio 14710

- **Usi prevalente:** residenziale
- **Usi presenti:** media distribuzione; residenziale permanente
- **Numero alloggi:** 1

### Edifici di impianto storico

- **Edifici con tipologie edilizie di base:** edifici con preminenza dei caratteri "in linea"

## Informazioni sull'Edificio 15194

- **Usi prevalente:** residenziale
- **Usi presenti:** residenziale permanente
- **Numero alloggi:** 1

### Edifici di impianto storico

- **Edifici con tipologie edilizie di base:** edifici con preminenza dei caratteri "in linea"

## Informazioni sull'Edificio 16353

- **Uso prevalente:** accessorio
- **Usi presenti:** accessorio

#### Manufatti e altri edifici

- **Accessori:** ripostigli, rimessaggi, box

### Informazioni sull'Edificio 24479

- **Uso prevalente:** residenziale
- **Usi presenti:** residenziale permanente
- **Numero alloggi:** 1

#### Edifici di impianto storico

- **Edifici con tipologie edilizie di base:** edifici con preminenza dei caratteri "in schiera"

### Informazioni sull'Edificio 25183

- **Uso prevalente:** commerciale all'ingrosso e depositi
- **Usi presenti:** depositi

#### Edifici di impianto storico

- **Edifici con tipologie edilizie di base:** edilizia con tipologia incerta ottenuta per trasformazioni di edifici più antichi

### Informazioni sull'Edificio 27275

- **Uso prevalente:** residenziale
- **Usi presenti:** accessorio; residenziale permanente
- **Numero alloggi:** 1

#### Edifici di impianto storico

- **Edifici con tipologie edilizie di base:** edifici con preminenza dei caratteri "in schiera"

### Informazioni sull'Edificio 30439

- **Uso prevalente:** residenziale
- **Usi presenti:** residenziale permanente
- **Numero alloggi:** 1

#### Edifici di impianto storico

- **Edifici con tipologie edilizie di base:** edifici con preminenza dei caratteri "in schiera"

### Informazioni sull'Edificio 31296

- **Uso prevalente:** residenziale
- **Usi presenti:** residenziale permanente
- **Numero alloggi:** 3

#### Edifici di impianto storico

- **Edifici con tipologie edilizie di base:** edifici con preminenza dei caratteri "in linea"

### Informazioni sull'Edificio 37092

- **Uso prevalente:** non in uso
- **Usi presenti:** lavori in corso

#### Edifici di impianto storico

- **Edifici con tipologie edilizie di base:** edifici con preminenza dei caratteri "in linea"

### Informazioni sull'Edificio 37093

- **Uso prevalente:** accessorio
- **Usi presenti:** accessorio

#### Manufatti e altri edifici

- **Accessori:** ripostigli, rimessaggi, box

### Informazioni sull'Edificio 38305

- **Uso prevalente:** non in uso
- **Usi presenti:** non in uso

#### Edifici di impianto storico

- **Edifici di matrice rurale:** fienili, stalle, manufatti di rimessaggio, ecc.

### Informazioni sull'Edificio 38447

- **Uso prevalente:** accessorio
- **Usi presenti:** accessorio

#### Manufatti e altri edifici

- **Accessori:** ripostigli, rimessaggi, box

### Informazioni sull'Edificio 38705

- **Uso prevalente:** residenziale
- **Usi presenti:** residenziale permanente
- **Numero alloggi:** 1

#### Edifici di impianto storico

- **Edifici con tipologie edilizie di base:** edifici con preminenza dei caratteri "in schiera"

### Informazioni sull'Edificato Minore 4816

Tipo  
tettoia

---

## Informazioni sull'Edificato Minore 4817

Tipo

**baracca, manufatto precario**



FOTO n° 48487 (scheda)



FOTO n° 48488 (scheda)



FOTO n° 48489 (scheda)



FOTO n° 48490 (scheda)



FOTO n° 48491 (scheda)



FOTO n° 48492 (scheda)



FOTO n° 48493 (scheda)



FOTO n° 48494 (scheda)



FOTO n° 48495 (scheda)



FOTO n° 48496 (scheda)



FOTO n° 48497 (scheda)



FOTO n° 48480 (edificio 1619)



FOTO n° 48481 (edificio 1619)



FOTO n° 48482 (edificio 1619)



FOTO n° 48052 (edificio 3448)



FOTO n° 48050 (edificio 9474)



FOTO n° 48051 (edificio 9474)



FOTO n° 48044 (edificio 14710)



FOTO n° 48465 (edificio 14710)

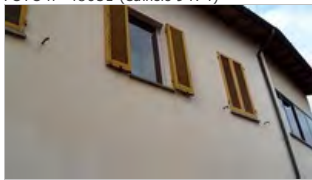

FOTO n° 48042 (edificio 15194)



FOTO n° 48043 (edificio 15194)



FOTO n° 48484 (edificio 16353)



FOTO n° 48485 (edificio 16353)



FOTO n° 48466 (edificio 24479)



FOTO n° 48467 (edificio 24479)



FOTO n° 48468 (edificio 24479)



FOTO n° 48469 (edificio 24479)



FOTO n° 48472 (edificio 25183)

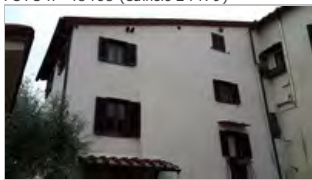

FOTO n° 48473 (edificio 25183)



FOTO n° 48483 (edificio 27275)





FOTO n° 48047 (edificio 30439)



FOTO n° 48048 (edificio 30439)



FOTO n° 48049 (edificio 30439)

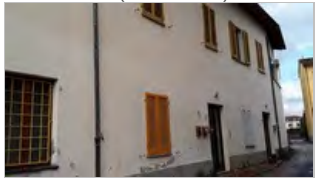

FOTO n° 48045 (edificio 31296)



FOTO n° 48046 (edificio 31296)



FOTO n° 48474 (edificio 37092)



FOTO n° 48475 (edificio 37092)



FOTO n° 48476 (edificio 37092)



FOTO n° 48486 (edificio 37093)



FOTO n° 48470 (edificio 38305)



FOTO n° 48471 (edificio 38447)



FOTO n° 48477 (edificio 38705)



FOTO n° 48478 (edificio 38705)



FOTO n° 48479 (edificio 38705)



FOTO n° 48464 (edificato minore 4816)



**Edifici associati alla Scheda:**

ID 10888 | ID 10889 | ID 10891 | ID 15801 | ID 15802 | ID 26672 | ID 43150





## Informazioni sulla Scheda

### Informazioni sulla Scheda

- **Data rilevazione** 23/12/2019
- **Località** SAN CONCORDIO
- **Denominazione** S.Concordio\_Via Teresa Bandettini\_3

## Informazioni sull'Edificio 10888

- **Usi prevalente:** residenziale
- **Usi presenti:** residenziale permanente

### Manufatti e altri edifici

- **Edifici con caratteri conformi all'edificato tradizionale e/o preesistente:** a carattere non specialistico (di base)

## Informazioni sull'Edificio 10889

- **Usi prevalente:** non rilevabile

## Informazioni sull'Edificio 10891

- **Usi prevalente:** accessorio
- **Usi presenti:** accessorio

### Manufatti e altri edifici

- **Accessori:** ripostigli, rimessaggi, box

## Informazioni sull'Edificio 15801

- **Usi prevalente:** accessorio
- **Usi presenti:** accessorio

### Manufatti e altri edifici

- **Accessori:** ripostigli, rimessaggi, box

## Informazioni sull'Edificio 15802

- **Usi prevalente:** residenziale
- **Usi presenti:** residenziale permanente
- **Numero alloggi:** 1

### Edifici di impianto storico

- **Edifici con tipologie edilizie di base:** edifici con preminenza dei caratteri "in schiera"

## Informazioni sull'Edificio 26672

- **Usi prevalente:** residenziale
- **Usi presenti:** lavori in corso; media distribuzione; residenziale permanente
- **Numero alloggi:** 2

### Edifici di impianto storico

- **Edifici con tipologie edilizie di base:** edifici con preminenza dei caratteri "in linea"

## Informazioni sull'Edificio 43150

- **Usi prevalente:** commerciale

- **Usi presenti:** esercizi di vicinato

#### **Manufatti e altri edifici**

- **Edifici con caratteri difforni all'edificato tradizionale e/o preesistente:** a carattere specialistico



FOTO n° 48501 (scheda)



FOTO n° 48502 (scheda)



FOTO n° 48503 (scheda)



FOTO n° 48504 (scheda)



FOTO n° 57493 (edificio 10888)



FOTO n° 48500 (edificio 10891)



FOTO n° 48499 (edificio 15801)



FOTO n° 48055 (edificio 15802)



FOTO n° 48053 (edificio 26672)



FOTO n° 48054 (edificio 26672)



FOTO n° 48056 (edificio 43150)



FOTO n° 48498 (edificio 43150)





Edifici associati alla Scheda:

ID 9840 | ID 15178 | ID 21624 | ID 24101 | ID 24189 | ID 28346 | ID 29307 | ID 31435 | ID 31436 | ID 34433 | ID 43151 | ID 44296

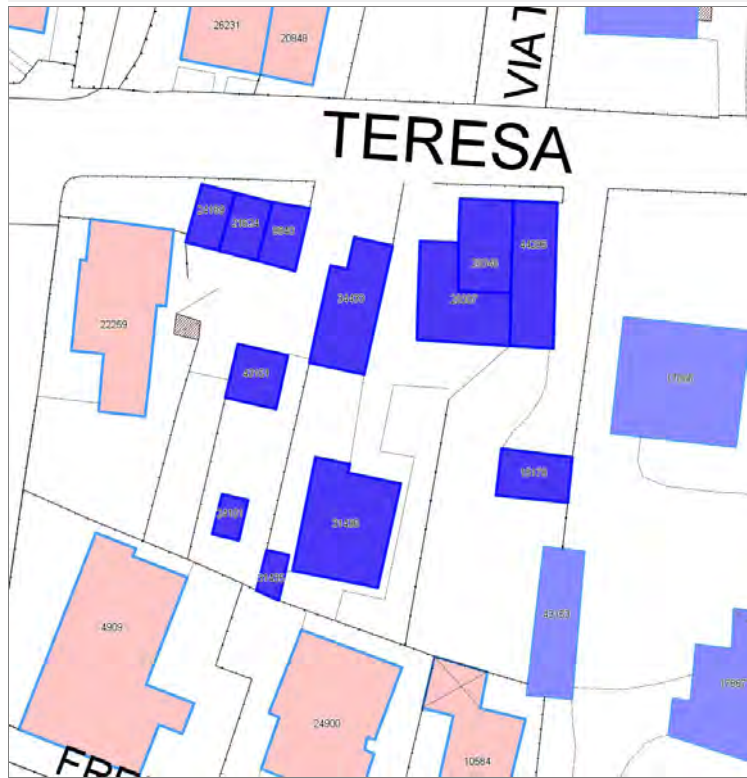



## Informazioni sulla Scheda

### Informazioni sulla Scheda

- Data rilevazione 23/12/2019
- Località SAN CONCORDIO
- Denominazione S.Concordio\_Via Teresa Bandettini\_2

## Informazioni sull'Edificio 9840

- **Usi prevalente:** residenziale
- **Usi presenti:** residenziale permanente
- **Numero alloggi:** 1

### Edifici di impianto storico

- **Edifici con tipologie edilizie di base:** edifici con preminenza dei caratteri "in schiera"

## Informazioni sull'Edificio 15178

- **Usi prevalente:** accessorio
- **Usi presenti:** accessorio

### Manufatti e altri edifici

- **Accessori:** garage

## Informazioni sull'Edificio 21624

- **Usi prevalente:** residenziale
- **Usi presenti:** residenziale permanente
- **Numero alloggi:** 1

### Edifici di impianto storico

- **Edifici con tipologie edilizie di base:** edifici con preminenza dei caratteri "in schiera"

## Informazioni sull'Edificio 24101

- **Usi prevalente:** non rilevabile

## Informazioni sull'Edificio 24189

- **Usi prevalente:** residenziale
- **Usi presenti:** residenziale permanente
- **Numero alloggi:** 1

### Edifici di impianto storico

- **Edifici con tipologie edilizie di base:** edifici con preminenza dei caratteri "in schiera"

## Informazioni sull'Edificio 28346

- **Usi prevalente:** residenziale
- **Usi presenti:** residenziale permanente
- **Numero alloggi:** 2

### Edifici di impianto storico

- **Edifici con tipologie edilizie di base:** edifici con preminenza dei caratteri "in schiera"

## Informazioni sull'Edificio 29307

- **Usi prevalente:** residenziale
- **Usi presenti:** residenziale permanente

### Manufatti e altri edifici

- **Numero alloggi:** 1

- **Edifici con caratteri difformi all'edificato tradizionale e/o preesistente:** a carattere non specialistico (di base)

---

### Informazioni sull'Edificio 31435

- **Uso prevalente:** non rilevabile

---

### Informazioni sull'Edificio 31436

- **Uso prevalente:** residenziale
- **Usi presenti:** residenziale permanente
- **Numero alloggi:** 2

#### Manufatti e altri edifici

- **Edifici con caratteri difformi all'edificato tradizionale e/o preesistente:** a carattere non specialistico (di base)

---

### Informazioni sull'Edificio 34433

- **Uso prevalente:** non in uso
- **Usi presenti:** non in uso

#### Manufatti e altri edifici

- **Edifici con caratteri difformi all'edificato tradizionale e/o preesistente:** a carattere specialistico

---

### Informazioni sull'Edificio 43151

- **Uso prevalente:** accessorio
- **Usi presenti:** accessorio

#### Manufatti e altri edifici

- **Accessori:** garage

---

### Informazioni sull'Edificio 44296

- **Uso prevalente:** residenziale
- **Usi presenti:** residenziale permanente

#### Manufatti e altri edifici

- **Edifici con caratteri difformi all'edificato tradizionale e/o preesistente:** a carattere non specialistico (di base)



FOTO n° 48519 (scheda)



FOTO n° 48520 (scheda)

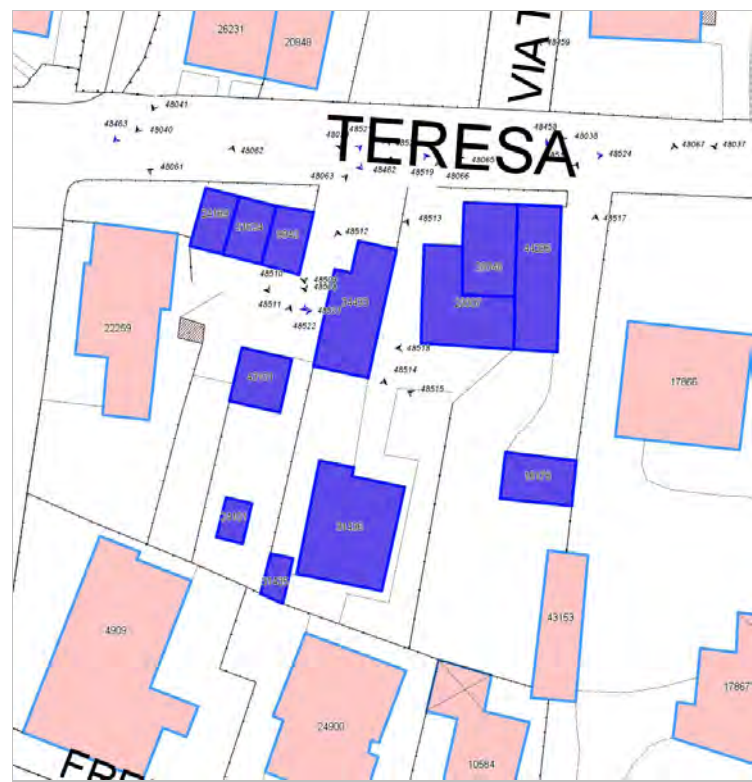

FOTO n° 48521 (scheda)



FOTO n° 48522 (scheda)



FOTO n° 48523 (scheda)



FOTO n° 48524 (scheda)



FOTO n° 48063 (edificio 9840)



FOTO n° 48508 (edificio 9840)



FOTO n° 48509 (edificio 9840)



FOTO n° 48515 (edificio 15178)



FOTO n° 48517 (edificio 15178)



FOTO n° 48510 (edificio 21624)



FOTO n° 48061 (edificio 24189)



FOTO n° 48062 (edificio 24189)



FOTO n° 48065 (edificio 28346)



FOTO n° 48516 (edificio 28346)



FOTO n° 48066 (edificio 29307)



FOTO n° 48518 (edificio 29307)



FOTO n° 48514 (edificio 31436)



FOTO n° 48064 (edificio 34433)



FOTO n° 48512 (edificio 34433)



FOTO n° 48513 (edificio 34433)



FOTO n° 48511 (edificio 43151)









## Informazioni sulla Scheda

### Informazioni sulla Scheda

- **Data rilevazione** 23/12/2019
- **Località** SAN CONCORDIO
- **Denominazione** S.Concordio\_Viale di San Concordio\_4

## Informazioni sull'Edificio 1779

- **Uso prevalente:** residenziale
- **Usi presenti:** residenziale permanente
- **Numero alloggi:** 1

### Edifici di impianto storico

- **Edifici con tipologie edilizie di base:** edilizia con tipologia incerta ottenuta per trasformazioni di edifici più antichi

## Informazioni sull'Edificio 3740

- **Uso prevalente:** residenziale
- **Usi presenti:** media distribuzione; residenziale permanente
- **Numero alloggi:** 2

### Edifici di impianto storico

- **Edifici con tipologie edilizie di base:** edifici con preminenza dei caratteri "in linea"

## Informazioni sull'Edificio 13160

- **Uso prevalente:** non in uso
- **Usi presenti:** non in uso

### Manufatti e altri edifici

- **Edifici con caratteri difforni all'edificato tradizionale e/o preesistente:** a carattere specialistico

## Informazioni sull'Edificio 13290

- **Uso prevalente:** residenziale
- **Usi presenti:** esercizi di vicinato; residenziale permanente
- **Numero alloggi:** 2

### Edifici di impianto storico

- **Edifici con tipologie edilizie di base:** edifici con preminenza dei caratteri "in linea"

## Informazioni sull'Edificio 20869

- **Uso prevalente:** non rilevabile

### Manufatti e altri edifici

- **Accessori:** ripostigli, rimessaggi, box

## Informazioni sull'Edificio 26836

- **Uso prevalente:** residenziale
- **Usi presenti:** media distribuzione; residenziale permanente
- **Numero alloggi:** 2

### Edifici di impianto storico

- **Edifici con tipologie edilizie di base:** edifici con preminenza dei caratteri "in linea"

---

### Informazioni sull'Edificio 27356

- **Uso prevalente:** non rilevabile
- **Usi presenti:** non rilevabile

#### Manufatti e altri edifici

- **Edifici con caratteri difforni all'edificato tradizionale e/o preesistente:** a carattere non specialistico (di base)

---

### Informazioni sull'Edificio 32011

- **Uso prevalente:** non in uso
- **Usi presenti:** non in uso

#### Edifici di impianto storico

- **Edifici con tipologie edilizie di base:** edilizia con tipologia incerta ottenuta per trasformazioni di edifici più antichi

---

### Informazioni sull'Edificio 40665

- **Uso prevalente:** non rilevabile
- **Usi presenti:** non rilevabile

#### Manufatti e altri edifici

- **Accessori:** ripostigli, rimessaggi, box

---

### Informazioni sull'Edificio 44297

- **Uso prevalente:** commerciale

#### Edifici di impianto storico

- **Altri edifici:** edifici degradanti e decontestualizzati

---

### Informazioni sull'Edificato Minore 4821

#### Tipo

baracca, manufatto precario



FOTO n° 48550 (scheda)



FOTO n° 48551 (scheda)



FOTO n° 48087 (edificio 1779)



FOTO n° 48084 (edificio 3740)



FOTO n° 48085 (edificio 3740)



FOTO n° 48080 (edificio 13160)



FOTO n° 48081 (edificio 13160)



FOTO n° 48075 (edificio 13290)



FOTO n° 48076 (edificio 13290)



FOTO n° 48077 (edificio 13290)



FOTO n° 48078 (edificio 13290)



FOTO n° 48079 (edificio 13290)



FOTO n° 48086 (edificio 26836)



FOTO n° 48082 (edificio 32011)



FOTO n° 48083 (edificio 32011)



FOTO n° 48549 (edificato minore 4821)









## Informazioni sulla Scheda

### Informazioni sulla Scheda

- **Data rilevazione** 23/12/2019
- **Località** SAN CONCORDIO
- **Denominazione** S.Concordio\_Viale di San Concordio\_6

## Informazioni sull'Edificio 857

- **Usò prevalente:** non rilevabile

## Informazioni sull'Edificio 1818

- **Usò prevalente:** residenziale
- **Usi presenti:** non in uso; grande distribuzione; residenziale permanente
- **Numero alloggi:** 2

### Edifici di impianto storico

- **Edifici con tipologie edilizie di base:** edifici con preminenza dei caratteri "in linea"

## Informazioni sull'Edificio 5998

- **Usò prevalente:** accessorio
- **Usi presenti:** accessorio

### Manufatti e altri edifici

- **Accessori:** garage

## Informazioni sull'Edificio 9087

- **Usò prevalente:** residenziale
- **Usi presenti:** residenziale permanente
- **Numero alloggi:** 2

### Edifici di impianto storico

- **Edifici con tipologie edilizie di base:** edifici con preminenza dei caratteri "in linea"

## Informazioni sull'Edificio 12767

- **Usò prevalente:** residenziale
- **Usi presenti:** non in uso; esercizi di vicinato; residenziale permanente
- **Numero alloggi:** 1

### Edifici di impianto storico

- **Edifici con tipologie edilizie di base:** edifici con preminenza dei caratteri "in linea"

## Informazioni sull'Edificio 17909

- **Usò prevalente:** non in uso
- **Usi presenti:** non in uso

### Edifici di impianto storico

- **Edifici a carattere specialistico:** civile

## Informazioni sull'Edificio 20065

- **Usò prevalente:** residenziale

- **Usi presenti:** residenziale permanente
- **Numero alloggi:** 1

#### Manufatti e altri edifici

- **Edifici con caratteri difformi all'edificato tradizionale e/o preesistente:** a carattere non specialistico (di base)

---

### Informazioni sull'Edificio 26408

- **Uso prevalente:** residenziale
- **Usi presenti:** residenziale permanente
- **Numero alloggi:** 1

#### Edifici di impianto storico

- **Edifici con tipologie edilizie non di base:** villini

---

### Informazioni sull'Edificio 29311

- **Uso prevalente:** residenziale
- **Usi presenti:** media distribuzione; residenziale permanente
- **Numero alloggi:** 3

#### Edifici di impianto storico

- **Edifici con tipologie edilizie di base:** edifici con preminenza dei caratteri "in linea"

---

### Informazioni sull'Edificio 29871

- **Uso prevalente:** commerciale
- **Usi presenti:** esercizi di vicinato

#### Edifici di impianto storico

- **Edifici a carattere specialistico:** civile

---

### Informazioni sull'Edificio 38856

- **Uso prevalente:** residenziale
- **Usi presenti:** residenziale permanente

#### Manufatti e altri edifici

- **Edifici con caratteri conformi all'edificato tradizionale e/o preesistente:** a carattere non specialistico (di base)

---

### Informazioni sull'Edificio 38857

- **Uso prevalente:** residenziale
- **Usi presenti:** residenziale permanente
- **Numero alloggi:** 1

#### Edifici di impianto storico

- **Edifici con tipologie edilizie di base:** edifici con preminenza dei caratteri "in linea"

---

### Informazioni sull'Edificio 43154

- **Uso prevalente:** accessorio
- **Usi presenti:** accessorio

#### Manufatti e altri edifici

- **Accessori:** ripostigli, rimessaggi, box

---

### Informazioni sull'Edificio 43155

- **Uso prevalente:** accessorio
- **Usi presenti:** accessorio

#### Manufatti e altri edifici

- **Accessori:** ripostigli, rimessaggi, box

---

### Informazioni sull'Edificio 43156

- **Uso prevalente:** non rilevabile

---

### Informazioni sull'Edificio 44298

- **Uso prevalente:** residenziale
- **Usi presenti:** residenziale permanente

#### Edifici di impianto storico

- **Edifici con tipologie edilizie di base:** edilizia di base derivata da ex opifici o manufatti specialistici

# Rilievi fotografici



FOTO n° 48568 (scheda)



FOTO n° 48569 (scheda)



FOTO n° 48570 (scheda)



FOTO n° 48571 (scheda)



FOTO n° 48572 (scheda)



FOTO n° 48573 (scheda)



FOTO n° 48574 (scheda)



FOTO n° 48102 (edificio 1818)



FOTO n° 48103 (edificio 1818)



FOTO n° 48557 (edificio 1818)



FOTO n° 48558 (edificio 1818)



FOTO n° 48559 (edificio 1818)



FOTO n° 48095 (edificio 9087)



FOTO n° 48555 (edificio 9087)



FOTO n° 48104 (edificio 12767)





FOTO n° 48105 (edificio 12767)



FOTO n° 48564 (edificio 12767)



FOTO n° 48099 (edificio 17909)



FOTO n° 48100 (edificio 17909)



FOTO n° 48562 (edificio 20065)



FOTO n° 48556 (edificio 26408)



FOTO n° 48106 (edificio 29311)



FOTO n° 48107 (edificio 29311)



FOTO n° 48565 (edificio 29311)



FOTO n° 48566 (edificio 29311)



FOTO n° 48098 (edificio 29871)



FOTO n° 48101 (edificio 29871)



FOTO n° 48563 (edificio 38857)



FOTO n° 48567 (edificio 43155)



FOTO n° 48560 (edificio 44298)





Edifici associati alla Scheda:

ID 342 ID 649 ID 650 ID 7516 ID 9009 ID 11321 ID 13183 ID 15395 ID 20360 ID 20948 ID 21341 ID 21342 ID 22291 ID 24824 ID 30752 ID 37372 ID 37373 ID 43175 ID 43176 ID 43177 ID 43178 ID 44089 ID 44090 ID 44326 ID 44327 ID 44328 ID 44329 ID 44330 ID 44331 ID 44332 ID 44333 ID 44334 ID 44335





## Informazioni sulla Scheda

### Informazioni sulla Scheda

- **Data rilevazione** 30/12/2019
- **Località** SAN CONCORDIO
- **Denominazione** S.Concordio\_Via Lorenzo Nottolini\_1

## Informazioni sull'Edificio 342

- **Usi prevalente:** residenziale
- **Usi presenti:** residenziale permanente
- **Numero alloggi:** 1

### Edifici di impianto storico

- **Edifici con tipologie edilizie di base:** edifici con preminenza dei caratteri "in linea"

## Informazioni sull'Edificio 649

- **Usi prevalente:** non rilevabile
- **Usi presenti:** non rilevabile

### Edifici di impianto storico

- **Edifici di matrice rurale:** fienili, stalle, manufatti di rimessaggio, ecc.

## Informazioni sull'Edificio 650

- **Usi prevalente:** accessorio
- **Usi presenti:** accessorio

### Manufatti e altri edifici

- **Accessori:** ripostigli, rimessaggi, box

## Informazioni sull'Edificio 7516

- **Usi prevalente:** residenziale
- **Usi presenti:** non in uso; media distribuzione; residenziale permanente
- **Numero alloggi:** 4

### Edifici di impianto storico

- **Edifici con tipologie edilizie di base:** edifici in linea organizzati secondo un corpo unico o in schiera su isolati pianificati

## Informazioni sull'Edificio 9009

- **Usi prevalente:** non rilevabile
- **Usi presenti:** non rilevabile

### Manufatti e altri edifici

- **Edifici con caratteri difforni all'edificato tradizionale e/o preesistente:** a carattere specialistico di matrice civile

## Informazioni sull'Edificio 11321

- **Usi prevalente:** residenziale
- **Usi presenti:** residenziale permanente
- **Numero alloggi:** 1

### Edifici di impianto storico

- **Edifici con tipologie edilizie di base:** edifici con preminenza dei caratteri "in schiera"

## Informazioni sull'Edificio 13183

- **Usi prevalente:** residenziale
- **Usi presenti:** accessorio; residenziale permanente
- **Numero alloggi:** 6

### Edifici di impianto storico

- **Edifici con tipologie edilizie di base:** edifici in linea organizzati secondo un corpo unico o in schiera su isolati pianificati

## Informazioni sull'Edificio 15395

- **Usi prevalente:** residenziale
- **Usi presenti:** residenziale permanente

### Manufatti e altri edifici

- **Edifici di saturazione:** a carattere non specialistico (di base)

### Informazioni sull'Edificio 20360

- **Uso prevalente:** residenziale
- **Usi presenti:** residenziale permanente
- **Numero alloggi:** 1

#### Edifici di impianto storico

- **Edifici con tipologie edilizie di base:** edifici con preminenza dei caratteri "in schiera"

### Informazioni sull'Edificio 20948

- **Uso prevalente:** residenziale
- **Usi presenti:** residenziale permanente
- **Numero alloggi:** 3

#### Edifici di impianto storico

- **Edifici con tipologie edilizie di base:** edifici con preminenza dei caratteri "in linea"

### Informazioni sull'Edificio 21341

- **Uso prevalente:** accessorio
- **Usi presenti:** accessorio

#### Manufatti e altri edifici

- **Accessori:** ripostigli, rimessaggi, box

### Informazioni sull'Edificio 21342

- **Uso prevalente:** residenziale
- **Usi presenti:** residenziale permanente
- **Numero alloggi:** 1

#### Edifici di impianto storico

- **Edifici con tipologie edilizie di base:** edifici con preminenza dei caratteri "in linea"

### Informazioni sull'Edificio 22291

- **Uso prevalente:** accessorio
- **Usi presenti:** accessorio

#### Manufatti e altri edifici

- **Accessori:** ripostigli, rimessaggi, box

### Informazioni sull'Edificio 24824

- **Uso prevalente:** residenziale
- **Usi presenti:** residenziale permanente
- **Numero alloggi:** 6

#### Manufatti e altri edifici

- **Edifici con caratteri difforni all'edificato tradizionale e/o preesistente:** a carattere non specialistico (di base)

### Informazioni sull'Edificio 30752

- **Uso prevalente:** residenziale
- **Usi presenti:** accessorio; somministrazione alimenti bevande; residenziale permanente
- **Numero alloggi:** 6

#### Edifici di impianto storico

- **Edifici con tipologie edilizie di base:** edifici con preminenza dei caratteri "in linea"

### Informazioni sull'Edificio 37372

- **Uso prevalente:** non rilevabile
- **Usi presenti:** non rilevabile

#### Manufatti e altri edifici

- **Edifici di saturazione:** a carattere non specialistico (di base)

### Informazioni sull'Edificio 37373

- **Uso prevalente:** residenziale
- **Usi presenti:** depositi; media distribuzione; residenziale permanente
- **Numero alloggi:** 2

#### Edifici di impianto storico

- **Edifici con tipologie edilizie di base:** edifici con preminenza dei caratteri "in linea"

### Informazioni sull'Edificio 43175

- **Uso prevalente:** non rilevabile

### Informazioni sull'Edificio 43176

- **Uso prevalente:** non rilevabile
- **Usi presenti:** non rilevabile

#### Manufatti e altri edifici

- **Accessori:** ripostigli, rimessaggi, box

### Informazioni sull'Edificio 43177

- **Uso prevalente:** non rilevabile

### Informazioni sull'Edificio 43178

- **Uso prevalente:** accessorio
- **Usi presenti:** accessorio

#### Manufatti e altri edifici

- **Accessori:** ripostigli, rimessaggi, box

### Informazioni sull'Edificio 44089

- **Uso prevalente:** residenziale

#### Edifici di impianto storico

■ **Usi presenti:** residenziale permanente

■ **Edifici con tipologie edilizie di base:** edifici con preminenza dei caratteri "in linea"

#### Informazioni sull'Edificio 44090

■ **Uso prevalente:** non rilevabile

**Edifici di impianto storico**

■ **Edifici di matrice rurale:** fienili, stalle, manufatti di rimessaggio, ecc.

#### Informazioni sull'Edificio 44326

■ **Uso prevalente:** residenziale

■ **Usi presenti:** residenziale permanente

**Manufatti e altri edifici**

■ **Edifici con caratteri difforni all'edificato tradizionale e/o preesistente:** a carattere non specialistico (di base)

#### Informazioni sull'Edificio 44327

■ **Uso prevalente:** non rilevabile

■ **Usi presenti:** non rilevabile

**Manufatti e altri edifici**

■ **Edifici con caratteri difforni all'edificato tradizionale e/o preesistente:** a carattere non specialistico (di base)

#### Informazioni sull'Edificio 44328

■ **Uso prevalente:** non rilevabile

■ **Usi presenti:** non rilevabile

**Manufatti e altri edifici**

■ **Edifici con caratteri difforni all'edificato tradizionale e/o preesistente:** a carattere non specialistico (di base)

#### Informazioni sull'Edificio 44329

■ **Uso prevalente:** non in uso

■ **Usi presenti:** non in uso

**Edifici di impianto storico**

■ **Altri edifici:** rudere

#### Informazioni sull'Edificio 44330

■ **Uso prevalente:** non rilevabile

■ **Usi presenti:** non rilevabile; accessorio

**Edifici di impianto storico**

■ **Edifici di matrice rurale:** fienili, stalle, manufatti di rimessaggio, ecc.

#### Informazioni sull'Edificio 44331

■ **Uso prevalente:** residenziale

■ **Usi presenti:** residenziale permanente

**Manufatti e altri edifici**

■ **Edifici con caratteri difforni all'edificato tradizionale e/o preesistente:** a carattere non specialistico (di base)

#### Informazioni sull'Edificio 44332

■ **Uso prevalente:** commerciale

■ **Usi presenti:** accessorio; esercizi di vicinato

**Manufatti e altri edifici**

■ **Edifici con caratteri difforni all'edificato tradizionale e/o preesistente:** a carattere specialistico di matrice civile

#### Informazioni sull'Edificio 44333

■ **Uso prevalente:** non rilevabile

■ **Usi presenti:** non rilevabile

**Edifici di impianto storico**

■ **Edifici di matrice rurale:** fienili, stalle, manufatti di rimessaggio, ecc.

#### Informazioni sull'Edificio 44334

■ **Uso prevalente:** non rilevabile

■ **Usi presenti:** non rilevabile

**Edifici di impianto storico**

■ **Edifici con tipologie edilizie di base:** edilizia con tipologia incerta ottenuta per trasformazioni di edifici più antichi

#### Informazioni sull'Edificio 44335

■ **Uso prevalente:** non rilevabile

■ **Usi presenti:** non rilevabile

**Manufatti e altri edifici**

■ **Accessori:** ripostigli, rimessaggi, box

Rilievi fotografici





FOTO n° 49379 (scheda)



FOTO n° 49380 (scheda)



FOTO n° 49381 (scheda)



FOTO n° 49382 (scheda)



FOTO n° 49383 (scheda)



FOTO n° 49384 (scheda)



FOTO n° 49385 (scheda)



FOTO n° 49386 (scheda)



FOTO n° 49387 (scheda)



FOTO n° 49388 (scheda)



FOTO n° 48694 (edificio 342)



FOTO n° 49371 (edificio 650)

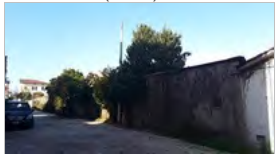

FOTO n° 49370 (edificio 7516)



FOTO n° 49372 (edificio 7516)



FOTO n° 48697 (edificio 9009)



FOTO n° 48695 (edificio 11321)



FOTO n° 48685 (edificio 13183)



FOTO n° 48706 (edificio 13183)





FOTO n° 49374 (edificio 20360)



FOTO n° 49375 (edificio 20360)



FOTO n° 49376 (edificio 20360)



FOTO n° 49373 (edificio 20948)



FOTO n° 48691 (edificio 21342)



FOTO n° 48693 (edificio 21342)



FOTO n° 48696 (edificio 22291)



FOTO n° 48688 (edificio 24824)



FOTO n° 48690 (edificio 24824)



FOTO n° 48692 (edificio 24824)



FOTO n° 48684 (edificio 30752)



FOTO n° 48687 (edificio 30752)



FOTO n° 49368 (edificio 37373)



FOTO n° 49369 (edificio 37373)



FOTO n° 49377 (edificio 43178)



FOTO n° 48689 (edificio 44332)



FOTO n° 48686 (edificio 44333)



**Edifici associati alla Scheda:**

ID 5653 | ID 7479 | ID 14614 | ID 14615 | ID 14616 | ID 25200 | ID 26219 | ID 29434 | ID 34246 | ID 34829 | ID 44336 |

**Edificati Minori associati alla Scheda:**

ID 4837 |





## Informazioni sulla Scheda

### Informazioni sulla Scheda

- **Data rilevazione** 30/12/2019
- **Località** SAN CONCORDIO
- **Denominazione** S.Concordio\_Via Lorenzo Nottolini\_2

## Informazioni sull'Edificio 5653

- **Uso prevalente:** accessorio
- **Usi presenti:** accessorio

### Manufatti e altri edifici

- **Accessori:** ripostigli, rimessaggi, box

## Informazioni sull'Edificio 7479

- **Uso prevalente:** residenziale
- **Usi presenti:** residenziale permanente
- **Numero alloggi:** 3

### Edifici di impianto storico

- **Edifici con tipologie edilizie di base:** edifici con preminenza dei caratteri "in schiera"

## Informazioni sull'Edificio 14614

- **Uso prevalente:** accessorio
- **Usi presenti:** accessorio

### Manufatti e altri edifici

- **Accessori:** limonaie

## Informazioni sull'Edificio 14615

- **Uso prevalente:** accessorio
- **Usi presenti:** accessorio

### Edifici di impianto storico

- **Edifici di matrice rurale:** fienili, stalle, manufatti di rimessaggio, ecc.

## Informazioni sull'Edificio 14616

- **Uso prevalente:** residenziale
- **Usi presenti:** residenziale permanente
- **Numero alloggi:** 3

### Edifici di impianto storico

- **Edifici con tipologie edilizie di base:** edifici con preminenza dei caratteri "in linea"

## Informazioni sull'Edificio 25200

- **Uso prevalente:** residenziale
- **Usi presenti:** residenziale permanente
- **Numero alloggi:** 4

### Edifici di impianto storico

- **Edifici con tipologie edilizie di base:** edifici con preminenza dei caratteri "in linea"

## Informazioni sull'Edificio 26219

- **Uso prevalente:** residenziale
- **Usi presenti:** privato; media distribuzione; residenziale permanente
- **Numero alloggi:** 7

#### Edifici di impianto storico

- **Edifici con tipologie edilizie di base:** edifici in linea organizzati in complessi plurifamiliari

### Informazioni sull'Edificio 29434

- **Uso prevalente:** residenziale
- **Usi presenti:** residenziale permanente
- **Numero alloggi:** 5

#### Edifici di impianto storico

- **Edifici con tipologie edilizie di base:** edifici in linea organizzati secondo un corpo unico o in schiera su isolati pianificati

### Informazioni sull'Edificio 34246

- **Uso prevalente:** non in uso
- **Usi presenti:** non in uso

#### Manufatti e altri edifici

- **Edifici con caratteri difforni all'edificato tradizionale e/o preesistente:** a carattere specialistico di matrice civile

### Informazioni sull'Edificio 34829

- **Uso prevalente:** residenziale
- **Usi presenti:** non in uso; residenziale permanente
- **Numero alloggi:** 5

#### Edifici di impianto storico

- **Edifici con tipologie edilizie di base:** edifici in linea organizzati in complessi plurifamiliari

### Informazioni sull'Edificio 44336

- **Uso prevalente:** non in uso
- **Usi presenti:** non in uso

#### Edifici di impianto storico

- **Edifici di matrice rurale:** fienili, stalle, manufatti di rimessaggio, ecc.

### Informazioni sull'Edificato Minore 4837

#### Tipo

baracca, manufatto precario





FOTO n° 49409 (scheda)



FOTO n° 49410 (scheda)



FOTO n° 49411 (scheda)



FOTO n° 49412 (scheda)



FOTO n° 49413 (scheda)



FOTO n° 49414 (scheda)



FOTO n° 49415 (scheda)



FOTO n° 49416 (scheda)



FOTO n° 49417 (scheda)



FOTO n° 49406 (edificio 5653)



FOTO n° 48711 (edificio 7479)



FOTO n° 48712 (edificio 7479)



FOTO n° 49400 (edificio 7479)



FOTO n° 48719 (edificio 14614)



FOTO n° 49405 (edificio 14614)





FOTO n° 48720 (edificio 14616)



FOTO n° 49407 (edificio 14616)



FOTO n° 49408 (edificio 14616)



FOTO n° 49403 (edificio 25200)



FOTO n° 49404 (edificio 25200)



FOTO n° 48707 (edificio 26219)



FOTO n° 48708 (edificio 26219)



FOTO n° 48709 (edificio 26219)



FOTO n° 48710 (edificio 26219)



FOTO n° 48713 (edificio 29434)



FOTO n° 49401 (edificio 29434)



FOTO n° 48717 (edificio 34246)



FOTO n° 48714 (edificio 34829)



FOTO n° 49402 (edificio 34829)



FOTO n° 48715 (edificio 44336)



FOTO n° 49399 (edificato minore 4837)

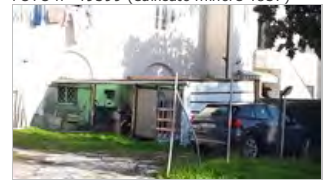

**Edifici associati alla Scheda:**

ID 765 | ID 3142 | ID 4698 | ID 5967 | ID 7718 | ID 10595 | ID 16564 | ID 16565 | ID 21794 | ID 26112 | ID 27910 | ID 29962 | ID 35231 | ID 36106 | ID 36565 | ID 38947 | ID 38948 | ID 40214 | ID 43183 | ID 43184 | ID 44093

**Edificati Minori associati alla Scheda:**

ID 4838

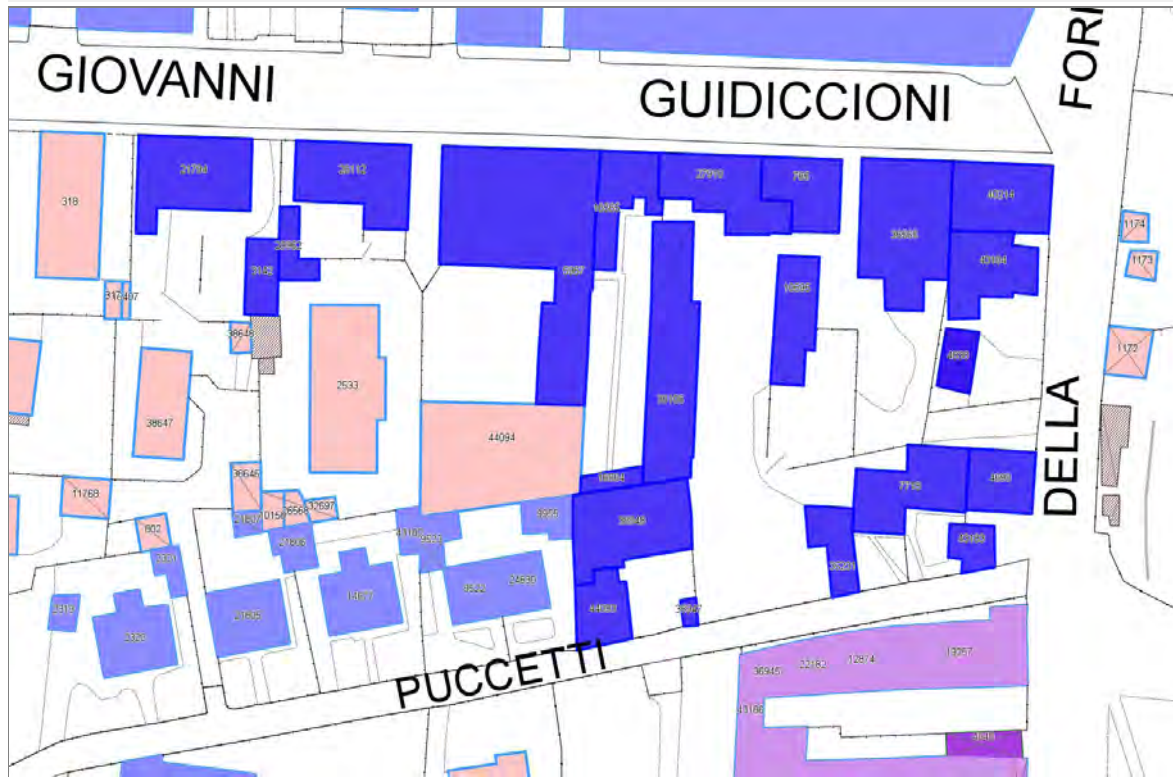

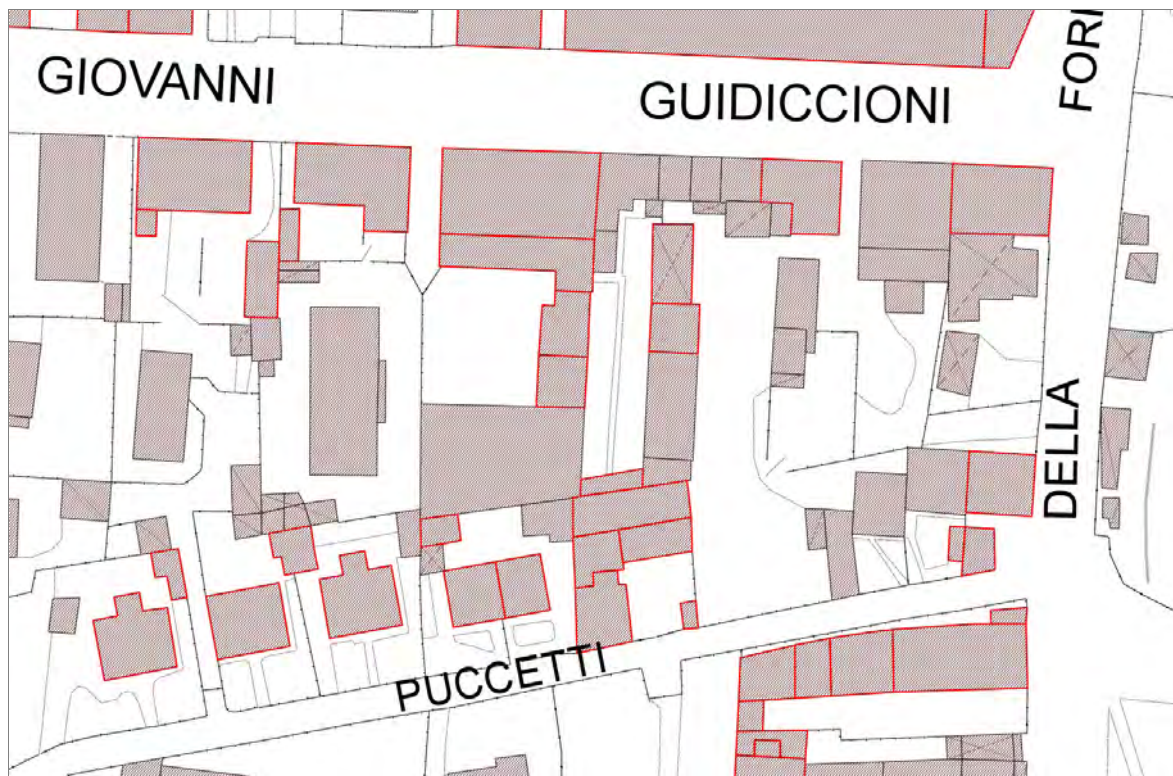

## Informazioni sulla Scheda

### Informazioni sulla Scheda

- **Data rilevazione** 30/12/2019
- **Località** SAN CONCORDIO
- **Denominazione** S.Concordio\_Via Giovanni Guidiccioni

## Informazioni sull'Edificio 765

- **Uso prevalente:** residenziale
- **Usi presenti:** accessorio; residenziale permanente
- **Numero alloggi:** 3

### Manufatti e altri edifici

- **Edifici con caratteri difforni all'edificato tradizionale e/o preesistente:** a carattere non specialistico (di base)

## Informazioni sull'Edificio 3142

- **Uso prevalente:** accessorio
- **Usi presenti:** accessorio

### Manufatti e altri edifici

- **Accessori:** garage

## Informazioni sull'Edificio 4698

- **Uso prevalente:** residenziale
- **Usi presenti:** residenziale permanente
- **Numero alloggi:** 3

### Edifici di impianto storico

- **Edifici con tipologie edilizie di base:** edifici con preminenza dei caratteri "in linea"

## Informazioni sull'Edificio 5967

- **Uso prevalente:** residenziale
- **Usi presenti:** amministrativo; media distribuzione; somministrazione alimenti e bevande; residenziale permanente
- **Numero alloggi:** 3

### Edifici di impianto storico

- **Edifici con tipologie edilizie di base:** edifici in linea organizzati secondo un corpo unico o in schiera su isolati pianificati

## Informazioni sull'Edificio 7718

- **Uso prevalente:** residenziale
- **Usi presenti:** residenziale permanente
- **Numero alloggi:** 5

### Manufatti e altri edifici

- **Edifici con caratteri difforni all'edificato tradizionale e/o preesistente:** a carattere non specialistico (di base)

## Informazioni sull'Edificio 10595

- **Uso prevalente:** residenziale
- **Usi presenti:** accessorio; residenziale permanente

### Manufatti e altri edifici

- **Edifici con caratteri difforni all'edificato tradizionale e/o preesistente:** a carattere non specialistico (di base)

▪ **Numero alloggi:** 1

specialistico (di base)

---

### Informazioni sull'Edificio 16564

▪ **Uso prevalente:** non rilevabile

---

### Informazioni sull'Edificio 16565

▪ **Uso prevalente:** residenziale  
▪ **Usi presenti:** residenziale permanente  
▪ **Numero alloggi:** 1

#### Manufatti e altri edifici

▪ **Edifici con caratteri difformi all'edificato tradizionale e/o preesistente:** a carattere non specialistico (di base)

---

### Informazioni sull'Edificio 21794

▪ **Uso prevalente:** residenziale  
▪ **Usi presenti:** non in uso; media distribuzione; residenziale permanente  
▪ **Numero alloggi:** 1

#### Edifici di impianto storico

▪ **Edifici con tipologie edilizie di base:** edifici con preminenza dei caratteri "in linea"

---

### Informazioni sull'Edificio 26112

▪ **Uso prevalente:** residenziale  
▪ **Usi presenti:** media distribuzione; somministrazione alimenti e bevande; residenziale permanente  
▪ **Numero alloggi:** 2

#### Edifici di impianto storico

▪ **Edifici con tipologie edilizie di base:** edifici con preminenza dei caratteri "in linea"

---

### Informazioni sull'Edificio 27910

▪ **Uso prevalente:** residenziale  
▪ **Usi presenti:** residenziale permanente  
▪ **Numero alloggi:** 4

#### Manufatti e altri edifici

▪ **Edifici con caratteri difformi all'edificato tradizionale e/o preesistente:** a carattere non specialistico (di base)

---

### Informazioni sull'Edificio 29962

▪ **Uso prevalente:** accessorio  
▪ **Usi presenti:** accessorio

#### Manufatti e altri edifici

▪ **Accessori:** garage

---

### Informazioni sull'Edificio 35231

▪ **Uso prevalente:** commerciale all'ingrosso e depositi  
▪ **Usi presenti:** depositi edili

#### Manufatti e altri edifici

▪ **Edifici con caratteri difformi all'edificato tradizionale e/o preesistente:** a carattere specialistico

---

### Informazioni sull'Edificio 36106

▪ **Uso prevalente:** commerciale all'ingrosso e depositi  
▪ **Usi presenti:** depositi edili

#### Edifici di impianto storico

▪ **Altri edifici:** edifici degradanti e decontestualizzati

---

### Informazioni sull'Edificio 36565

▪ **Uso prevalente:** residenziale  
▪ **Usi presenti:** residenziale permanente

#### Manufatti e altri edifici

▪ **Edifici con caratteri difformi all'edificato tradizionale e/o preesistente:** a carattere non specialistico (di base)

---

### Informazioni sull'Edificio 38947

▪ **Uso prevalente:** accessorio  
▪ **Usi presenti:** accessorio

#### Manufatti e altri edifici

▪ **Accessori:** ripostigli, rimessaggi, box

---

### Informazioni sull'Edificio 38948

▪ **Uso prevalente:** residenziale

#### Edifici di impianto storico



■ **Usi presenti:** residenziale permanente

■ **Edifici con tipologie edilizie di base:** edifici con preminenza dei caratteri "in linea"

---

### Informazioni sull'Edificio 40214

- **Uso prevalente:** residenziale
- **Usi presenti:** accessorio; somministrazione alimenti e bevande; residenziale permanente
- **Numero alloggi:** 3

#### Edifici di impianto storico

- **Edifici con tipologie edilizie di base:** edifici in linea organizzati in complessi plurifamiliari

---

### Informazioni sull'Edificio 43183

- **Uso prevalente:** accessorio
- **Usi presenti:** accessorio

#### Manufatti e altri edifici

- **Accessori:** garage

---

### Informazioni sull'Edificio 43184

- **Uso prevalente:** accessorio
- **Usi presenti:** accessorio

#### Manufatti e altri edifici

- **Accessori:** ripostigli, rimessaggi, box

---

### Informazioni sull'Edificio 44093

- **Uso prevalente:** residenziale
- **Usi presenti:** residenziale permanente

#### Edifici di impianto storico

- **Edifici con tipologie edilizie di base:** edifici con preminenza dei caratteri "in schiera"

---

### Informazioni sull'Edificato Minore 4838

Tipo

baracca, manufatto precario





FOTO n° 49474 (scheda)



FOTO n° 49475 (scheda)



FOTO n° 49476 (scheda)



FOTO n° 49477 (scheda)



FOTO n° 49478 (scheda)



FOTO n° 49479 (scheda)



FOTO n° 49480 (scheda)



FOTO n° 49481 (scheda)



FOTO n° 49482 (scheda)



FOTO n° 49483 (scheda)



FOTO n° 49484 (scheda)



FOTO n° 49485 (scheda)



FOTO n° 49486 (scheda)



FOTO n° 48759 (edificio 765)



FOTO n° 49467 (edificio 765)



FOTO n° 49468 (edificio 765)



FOTO n° 48767 (edificio 3142)



FOTO n° 48768 (edificio 3142)



FOTO n° 48751 (edificio 4698)



FOTO n° 48753 (edificio 4698)



FOTO n° 48763 (edificio 5967)



FOTO n° 48750 (edificio 7718)



FOTO n° 48754 (edificio 7718)



FOTO n° 49464 (edificio 10595)



FOTO n° 49471 (edificio 10595)



FOTO n° 49472 (edificio 10595)



FOTO n° 48761 (edificio 16565)



FOTO n° 48769 (edificio 21794)



FOTO n° 48764 (edificio 26112)



FOTO n° 48765 (edificio 26112)





FOTO n° 48760 (edificio 27910)



FOTO n° 48766 (edificio 29962)



FOTO n° 49458 (edificio 35231)



FOTO n° 48758 (edificio 36565)



FOTO n° 49463 (edificio 36565)



FOTO n° 49465 (edificio 36565)



FOTO n° 49466 (edificio 36565)



FOTO n° 49469 (edificio 36565)



FOTO n° 49455 (edificio 38947)



FOTO n° 48745 (edificio 38948)



FOTO n° 48746 (edificio 38948)



FOTO n° 48755 (edificio 40214)



FOTO n° 48756 (edificio 40214)



FOTO n° 48757 (edificio 40214)



FOTO n° 49460 (edificio 43183)



FOTO n° 49462 (edificio 43183)



FOTO n° 49470 (edificio 43184)



FOTO n° 49473 (edificato minore 4838)



**Report Scheda Edifici agglomerato storico S.Concordio\_Via Gaetano Lamberti N°385**

**Edifici associati alla Scheda:**

ID 1432 | ID 12554 | ID 12874 | ID 15185 | ID 16368 | ID 16805 | ID 19257 | ID 22182 | ID 27531 | ID 30215 | ID 30630 | ID 36945 | ID 41060 | ID 43185 | ID 43186 | ID 44323 |

**Edificati Minori associati alla Scheda:**

ID 4839 | ID 4840 |

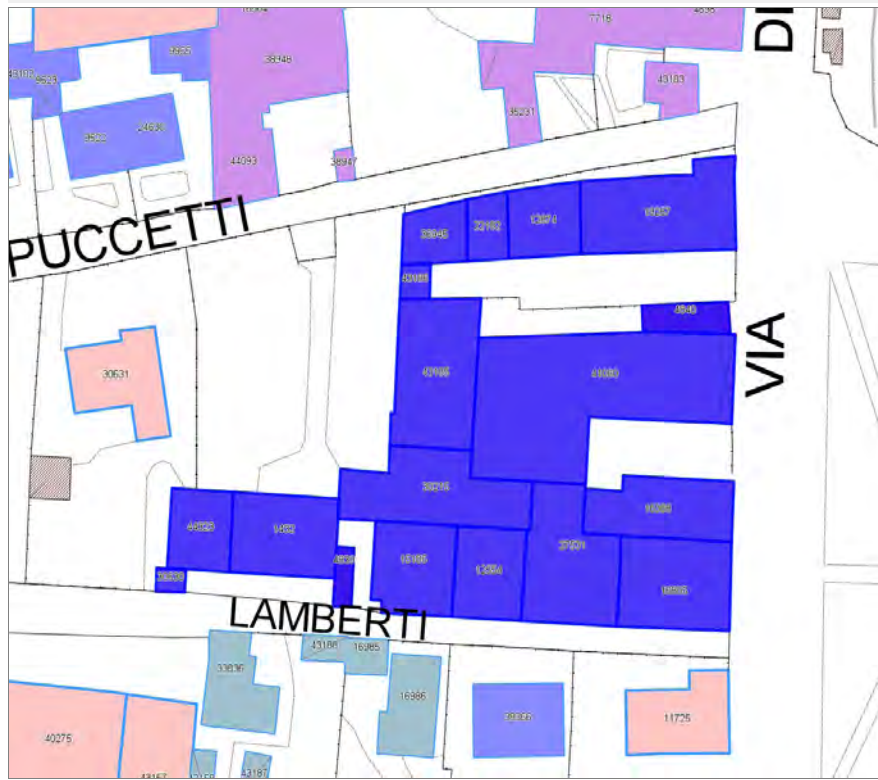





## Informazioni sulla Scheda

### Informazioni sulla Scheda

- **Data rilevazione** 30/12/2019
- **Località** SAN CONCORDIO
- **Denominazione** S.Concordio\_Via Gaetano Lamberti

## Informazioni sull'Edificio 1432

- **Usi prevalente:** residenziale
- **Usi presenti:** residenziale permanente

### Edifici di impianto storico

- **Edifici con tipologie edilizie di base:** edifici con preminenza dei caratteri "in linea"

## Informazioni sull'Edificio 12554

- **Usi prevalente:** residenziale
- **Usi presenti:** residenziale permanente
- **Numero alloggi:** 1

### Edifici di impianto storico

- **Edifici con tipologie edilizie di base:** edifici con preminenza dei caratteri "in schiera"

## Informazioni sull'Edificio 12874

- **Usi prevalente:** residenziale
- **Usi presenti:** residenziale permanente

### Edifici di impianto storico

- **Edifici con tipologie edilizie di base:** edifici con preminenza dei caratteri "in schiera"

## Informazioni sull'Edificio 15185

- **Usi prevalente:** residenziale
- **Usi presenti:** residenziale permanente

### Edifici di impianto storico

- **Edifici con tipologie edilizie di base:** edifici con preminenza dei caratteri "in schiera"

## Informazioni sull'Edificio 16368

- **Usi prevalente:** residenziale
- **Usi presenti:** residenziale permanente
- **Numero alloggi:** 3

### Edifici di impianto storico

- **Edifici con tipologie edilizie di base:** edifici con preminenza dei caratteri "in schiera"

## Informazioni sull'Edificio 16805

- **Usi prevalente:** residenziale
- **Usi presenti:** residenziale permanente
- **Numero alloggi:** 2

### Edifici di impianto storico

- **Edifici con tipologie edilizie di base:** edifici con preminenza dei caratteri "in linea"

## Informazioni sull'Edificio 19257

- **Uso prevalente:** residenziale
- **Usi presenti:** residenziale permanente
- **Numero alloggi:** 3

### Edifici di impianto storico

- **Edifici con tipologie edilizie di base:** edifici in linea organizzati in complessi plurifamiliari

## Informazioni sull'Edificio 22182

- **Uso prevalente:** residenziale
- **Usi presenti:** residenziale permanente
- **Numero alloggi:** 1

### Edifici di impianto storico

- **Edifici con tipologie edilizie di base:** edifici con preminenza dei caratteri "in schiera"

## Informazioni sull'Edificio 27531

- **Uso prevalente:** residenziale
- **Usi presenti:** residenziale permanente
- **Numero alloggi:** 1

### Edifici di impianto storico

- **Edifici con tipologie edilizie di base:** edifici con preminenza dei caratteri "in schiera"

## Informazioni sull'Edificio 30215

- **Uso prevalente:** non rilevabile

## Informazioni sull'Edificio 30630

- **Uso prevalente:** non rilevabile
- **Usi presenti:** non rilevabile

### Manufatti e altri edifici

- **Accessori:** ripostigli, rimessaggi, box

## Informazioni sull'Edificio 36945

- **Uso prevalente:** residenziale
- **Usi presenti:** residenziale permanente
- **Numero alloggi:** 1

### Edifici di impianto storico

- **Edifici con tipologie edilizie di base:** edifici con preminenza dei caratteri "in schiera"

## Informazioni sull'Edificio 41060

- **Uso prevalente:** industriale e artigianale

### Manufatti e altri edifici

- **Edifici con caratteri difformi all'edificato tradizionale e/o preesistente:** a carattere specialistico di matrice civile

## Informazioni sull'Edificio 43185

- **Uso prevalente:** residenziale
- **Usi presenti:** residenziale permanente
- **Numero alloggi:** 1

### Edifici di impianto storico

- **Edifici con tipologie edilizie di base:** edifici con preminenza dei caratteri "in linea"

## Informazioni sull'Edificio 43186

- **Uso prevalente:** residenziale
- **Usi presenti:** residenziale permanente
- **Numero alloggi:** 1

### Edifici di impianto storico

- **Edifici con tipologie edilizie di base:** edilizia con tipologia incerta ottenuta per trasformazioni di edifici più antichi

## Informazioni sull'Edificio 44323

- **Uso prevalente:** accessorio
- **Usi presenti:** accessorio

### Manufatti e altri edifici

- **Accessori:** garage

## Informazioni sull'Edificato Minore 4839

Tipo  
tettoia

## Informazioni sull'Edificato Minore 4840

Tipo  
tettoia



# Rilievi fotografici



FOTO n° 49527 (scheda)



FOTO n° 49528 (scheda)

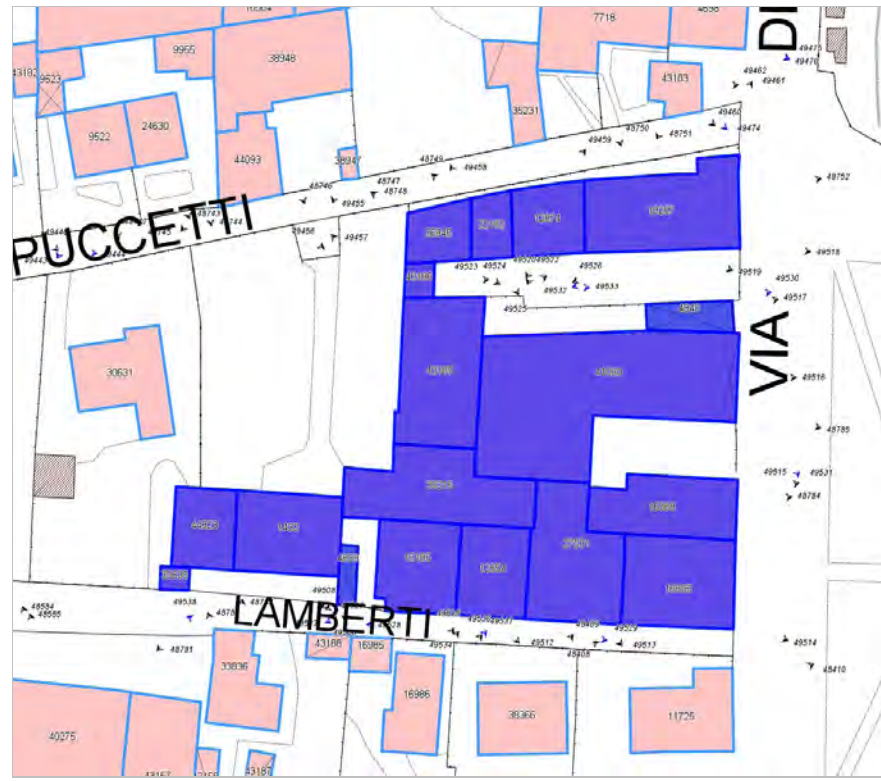

FOTO n° 49529 (scheda)



FOTO n° 49530 (scheda)



FOTO n° 49531 (scheda)



FOTO n° 49532 (scheda)



FOTO n° 49533 (scheda)



FOTO n° 48781 (edificio 1432)



FOTO n° 49456 (edificio 1432)



FOTO n° 49507 (edificio 1432)



FOTO n° 49512 (edificio 12554)



FOTO n° 49459 (edificio 12874)



FOTO n° 49520 (edificio 12874)



FOTO n° 49521 (edificio 12874)



FOTO n° 49505 (edificio 15185)





FOTO n° 48784 (edificio 16368)



FOTO n° 49515 (edificio 16368)



FOTO n° 49514 (edificio 16805)



FOTO n° 48752 (edificio 19257)



FOTO n° 49461 (edificio 19257)



FOTO n° 49518 (edificio 19257)



FOTO n° 49519 (edificio 19257)



FOTO n° 49526 (edificio 19257)



FOTO n° 48749 (edificio 22182)



FOTO n° 49525 (edificio 22182)



FOTO n° 49513 (edificio 27531)



FOTO n° 49508 (edificio 30215)



FOTO n° 48747 (edificio 36945)



FOTO n° 48748 (edificio 36945)



FOTO n° 49524 (edificio 36945)





FOTO n° 48785 (edificio 41060)



FOTO n° 49457 (edificio 41060)



FOTO n° 49516 (edificio 41060)



FOTO n° 49522 (edificio 43185)



FOTO n° 49523 (edificio 43186)



FOTO n° 49506 (edificato minore 4839)



FOTO n° 49517 (edificato minore 4840)



Edifici associati alla Scheda:

ID 13179 | ID 16793 | ID 20881 | ID 28224 | ID 39882 | ID 43194 | ID 43195 | ID 44325





## Informazioni sulla Scheda

### Informazioni sulla Scheda

- **Data rilevazione** 03/01/2020
- **Località** SAN CONCORDIO
- **Denominazione** S.Concordio\_Via Passamonti

## Informazioni sull'Edificio 13179

- **Usi prevalente:** accessorio
- **Usi presenti:** accessorio

### Manufatti e altri edifici

- **Accessori:** ripostigli, rimessaggi, box

## Informazioni sull'Edificio 16793

- **Usi prevalente:** accessorio
- **Usi presenti:** accessorio

### Manufatti e altri edifici

- **Accessori:** ripostigli, rimessaggi, box

## Informazioni sull'Edificio 20881

- **Usi prevalente:** accessorio
- **Usi presenti:** accessorio

### Manufatti e altri edifici

- **Accessori:** ripostigli, rimessaggi, box

## Informazioni sull'Edificio 28224

- **Usi prevalente:** residenziale
- **Usi presenti:** residenziale permanente
- **Numero alloggi:** 4

### Edifici di impianto storico

- **Edifici di matrice rurale:** casa padronale

## Informazioni sull'Edificio 39882

- **Usi prevalente:** residenziale
- **Usi presenti:** residenziale permanente
- **Numero alloggi:** 1

### Edifici di impianto storico

- **Edifici con tipologie edilizie di base:** edifici con preminenza dei caratteri "in schiera"

## Informazioni sull'Edificio 43194

- **Usi prevalente:** residenziale
- **Usi presenti:** residenziale permanente
- **Numero alloggi:** 2

### Edifici di impianto storico

- **Edifici con tipologie edilizie di base:** edifici con preminenza dei caratteri "in linea"

## Informazioni sull'Edificio 43195

- **Usi prevalente:** accessorio

### Manufatti e altri edifici

■ **Usi presenti:** accessorio

■ **Accessori:** ripostigli, rimessaggi, box

---

## Informazioni sull'Edificio 44325

- **Usi prevalente:** residenziale
- **Usi presenti:** residenziale permanente

### Manufatti e altri edifici

- **Edifici con caratteri difformi all'edificato tradizionale e/o preesistente:** a carattere non specialistico (di base)

# Rilievi fotografici



FOTO n° 50050 (scheda)



FOTO n° 50051 (scheda)



FOTO n° 50052 (scheda)



FOTO n° 50041 (edificio 28224)



FOTO n° 50047 (edificio 28224)



FOTO n° 50048 (edificio 28224)



FOTO n° 50049 (edificio 39882)



FOTO n° 50042 (edificio 43194)



FOTO n° 50043 (edificio 43194)



FOTO n° 50044 (edificio 43194)



FOTO n° 50046 (edificio 43194)



FOTO n° 50045 (edificio 44325)





# Report Scheda Edifici agglomerato storico S. Concordio\_Via della Formica N°387

## Edifici associati alla Scheda:

ID 432 | ID 4811 | ID 18933 | ID 19092 | ID 19093 | ID 26502 | ID 34493 | ID 34494 | ID 43200 | ID 43201 |

## Edificati Minori associati alla Scheda:

ID 4861 | ID 4862 |

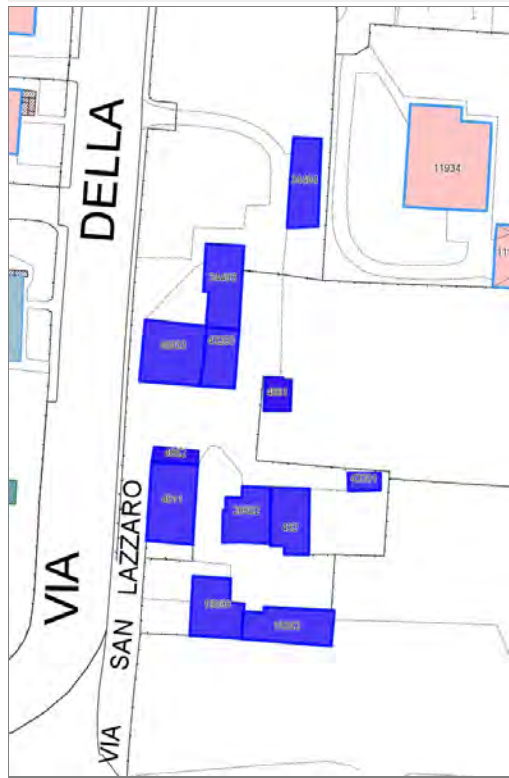

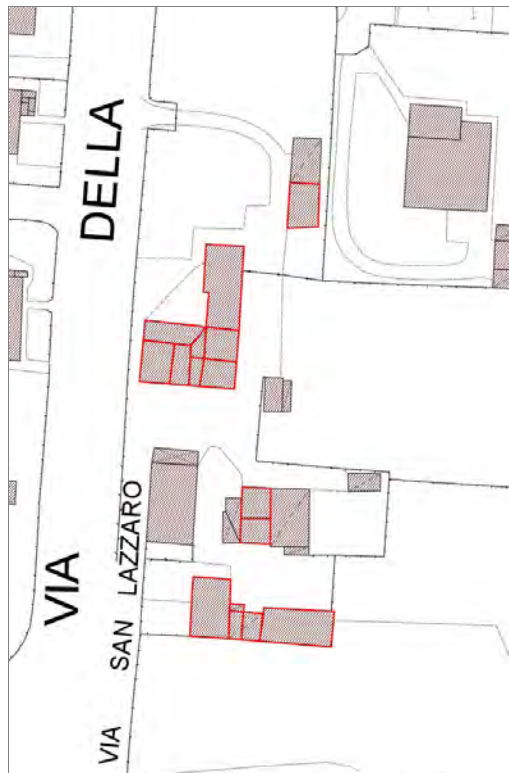

## Informazioni sulla Scheda

### Informazioni sulla Scheda

- **Data rilevazione** 08/01/2020
- **Località** SAN CONCORDIO
- **Denominazione** S.Concordio\_Via della Formica

## Informazioni sull'Edificio 432

- **Uso prevalente:** non rilevabile

### Manufatti e altri edifici

- **Accessori:** ripostigli, rimessaggi, box

## Informazioni sull'Edificio 4811

- **Uso prevalente:** residenziale
- **Usi presenti:** residenziale permanente
- **Numero alloggi:** 1

### Manufatti e altri edifici

- **Edifici con caratteri difforni all'edificato tradizionale e/o preesistente:** a carattere non specialistico (di base)

## Informazioni sull'Edificio 18933

- **Uso prevalente:** residenziale
- **Usi presenti:** residenziale permanente
- **Numero alloggi:** 1

### Edifici di impianto storico

- **Edifici con tipologie edilizie di base:** edifici con preminenza dei caratteri "in schiera"

## Informazioni sull'Edificio 19092

- **Uso prevalente:** accessorio
- **Usi presenti:** accessorio

### Manufatti e altri edifici

- **Accessori:** ripostigli, rimessaggi, box

## Informazioni sull'Edificio 19093

- **Uso prevalente:** residenziale
- **Usi presenti:** residenziale permanente
- **Numero alloggi:** 1

### Edifici di impianto storico

- **Edifici di matrice rurale:** casa colonica isolata

## Informazioni sull'Edificio 26502

- **Uso prevalente:** accessorio
- **Usi presenti:** accessorio

### Edifici di impianto storico

- **Edifici di matrice rurale:** fienili, stalle, manufatti di rimessaggio, ecc.

## Informazioni sull'Edificio 34493

- **Uso prevalente:** residenziale
- **Usi presenti:** residenziale permanente
- **Numero alloggi:** 2

#### Edifici di impianto storico

- **Edifici con tipologie edilizie di base:** edilizia con tipologia incerta ottenuta per trasformazioni di edifici più antichi

---

### Informazioni sull'Edificio 34494

- **Uso prevalente:** accessorio
- **Usi presenti:** accessorio

#### Manufatti e altri edifici

- **Accessori:** ripostigli, rimessaggi, box

---

### Informazioni sull'Edificio 43200

- **Uso prevalente:** residenziale
- **Usi presenti:** residenziale permanente
- **Numero alloggi:** 2

#### Edifici di impianto storico

- **Edifici con tipologie edilizie di base:** edifici con preminenza dei caratteri "in schiera"

---

### Informazioni sull'Edificio 43201

- **Uso prevalente:** non rilevabile

---

### Informazioni sull'Edificato Minore 4861

#### Tipo

baracca, manufatto precario

---

### Informazioni sull'Edificato Minore 4862

#### Tipo

tettoia



FOTO n° 50206 (scheda)



FOTO n° 50207 (scheda)

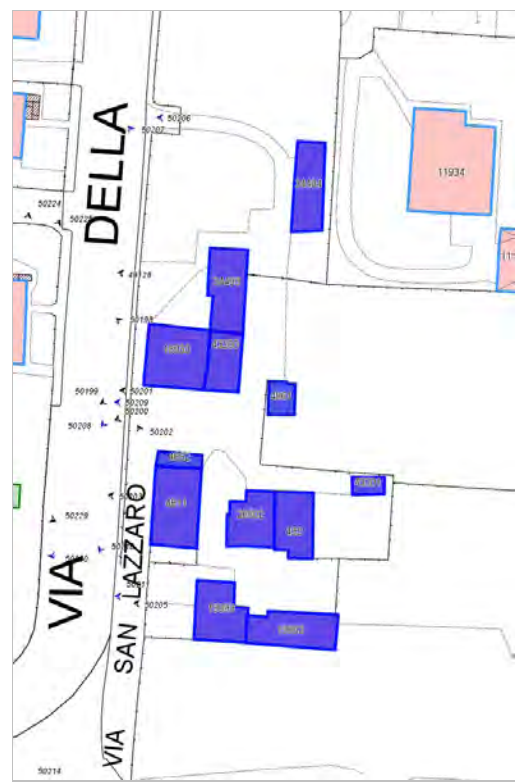

FOTO n° 50208 (scheda)



FOTO n° 50209 (scheda)



FOTO n° 50210 (scheda)



FOTO n° 50211 (scheda)



FOTO n° 50202 (edificio 4811)



FOTO n° 50203 (edificio 4811)



FOTO n° 50198 (edificio 18933)



FOTO n° 50199 (edificio 18933)



FOTO n° 50204 (edificio 19093)



FOTO n° 50205 (edificio 19093)



FOTO n° 49128 (edificio 34493)



FOTO n° 50200 (edificio 43200)



FOTO n° 50201 (edificato minore 4861)



Edifici associati alla Scheda:  
ID 10700 | ID 22987 | ID 43217 | ID 43218







## Informazioni sulla Scheda

### Informazioni sulla Scheda

- **Data rilevazione** 18/01/2020
- **Località** PONTETETTO
- **Denominazione** Pontetetto\_S.C.Santa Maria del Giudice\_4

## Informazioni sull'Edificio 10700

- **Uso prevalente:** residenziale
- **Usi presenti:** residenziale permanente
- **Numero alloggi:** 22

### Edifici di impianto storico

- **Edifici con tipologie edilizie di base:** edifici con preminenza dei caratteri "in schiera"

## Informazioni sull'Edificio 22987

- **Uso prevalente:** residenziale
- **Usi presenti:** residenziale permanente

### Edifici di impianto storico

- **Edifici con tipologie edilizie di base:** edilizia con tipologia incerta ottenuta per trasformazioni di edifici più antichi

## Informazioni sull'Edificio 43217

- **Uso prevalente:** residenziale
- **Usi presenti:** accessorio; esercizi di vicinato; residenziale permanente
- **Numero alloggi:** 1

### Manufatti e altri edifici

- **Edifici con caratteri difforni all'edificato tradizionale e/o preesistente:** a carattere non specialistico (di base)

## Informazioni sull'Edificio 43218

- **Uso prevalente:** non in uso
- **Usi presenti:** non in uso

### Manufatti e altri edifici

- **Edifici con caratteri difforni all'edificato tradizionale e/o preesistente:** a carattere specialistico di matrice civile



FOTO n° 50711 (scheda)



FOTO n° 50712 (scheda)



FOTO n° 50713 (scheda)



FOTO n° 50303 (edificio 10700)



FOTO n° 50300 (edificio 22987)



FOTO n° 50346 (edificio 22987)



FOTO n° 50706 (edificio 22987)



FOTO n° 50707 (edificio 22987)



FOTO n° 50709 (edificio 43217)



FOTO n° 50710 (edificio 43218)



Edifici associati alla Scheda:

ID 9593 | ID 10501 | ID 13238 | ID 22621 | ID 28038 | ID 29524 | ID 29525 | ID 33269 | ID 33618 | ID 37450





## Informazioni sulla Scheda

### Informazioni sulla Scheda

- **Data rilevazione** 19/01/2020
- **Località** PONTETETTO
- **Denominazione** Pontetetto\_S.C.Santa Maria del Giudice\_2

## Informazioni sull'Edificio 9593

- **Uso prevalente:** agricolo e funzioni connesse
- **Usi presenti:** attività produttiva agricola

### Edifici di impianto storico

- **Edifici di matrice rurale:** fienili, stalle, manufatti di rimessaggio, ecc.

## Informazioni sull'Edificio 10501

- **Uso prevalente:** commerciale
- **Usi presenti:** somministrazione alimenti e bevande

### Edifici di impianto storico

- **Edifici con tipologie edilizie di base:** edilizia con tipologia incerta ottenuta per trasformazioni di edifici più antichi

## Informazioni sull'Edificio 13238

- **Uso prevalente:** residenziale
- **Usi presenti:** esercizi di vicinato; residenziale permanente
- **Numero alloggi:** 1

### Edifici di impianto storico

- **Edifici con tipologie edilizie di base:** edifici con preminenza dei caratteri "in schiera"

## Informazioni sull'Edificio 22621

- **Uso prevalente:** residenziale
- **Usi presenti:** residenziale permanente
- **Numero alloggi:** 1

### Edifici di impianto storico

- **Edifici con tipologie edilizie di base:** edifici con preminenza dei caratteri "in schiera"

## Informazioni sull'Edificio 28038

- **Uso prevalente:** residenziale
- **Usi presenti:** esercizi di vicinato; residenziale permanente
- **Numero alloggi:** 3

### Edifici di impianto storico

- **Edifici con tipologie edilizie di base:** edifici con preminenza dei caratteri "in schiera"

## Informazioni sull'Edificio 29524

- **Uso prevalente:** accessorio
- **Usi presenti:** accessorio

### Manufatti e altri edifici

- **Accessori:** ripostigli, rimessaggi, box

## Informazioni sull'Edificio 29525

- **Uso prevalente:** residenziale
- **Usi presenti:** residenziale permanente
- **Numero alloggi:** 2

### Edifici di impianto storico

- **Edifici con tipologie edilizie di base:** edifici con preminenza dei caratteri "in schiera"

## Informazioni sull'Edificio 33269

- **Uso prevalente:** residenziale
- **Usi presenti:** residenziale permanente
- **Numero alloggi:** 2

### Edifici di impianto storico

- **Edifici con tipologie edilizie di base:** edilizia con tipologia incerta ottenuta per trasformazioni di edifici più antichi

## Informazioni sull'Edificio 33618

- **Uso prevalente:** non in uso
- **Usi presenti:** non in uso

### Edifici di impianto storico

- **Edifici a carattere specialistico:** religiosa chiese e campanili

## Informazioni sull'Edificio 37450

- **Uso prevalente:** residenziale
- **Usi presenti:** non in uso; residenziale permanente
- **Numero alloggi:** 3

### Edifici di impianto storico

- **Edifici con tipologie edilizie di base:** edifici con preminenza dei caratteri "in linea"



## Rilievi fotografici



FOTO n° 50808 (scheda)



FOTO n° 50809 (scheda)



FOTO n° 50810 (scheda)



FOTO n° 50811 (scheda)



FOTO n° 50812 (scheda)



FOTO n° 50813 (scheda)



FOTO n° 50345 (edificio 9593)



FOTO n° 50352 (edificio 9593)



FOTO n° 50806 (edificio 9593)



FOTO n° 50805 (edificio 10501)



FOTO n° 50356 (edificio 13238)



FOTO n° 50357 (edificio 22621)



FOTO n° 50354 (edificio 28038)



FOTO n° 50804 (edificio 28038)



FOTO n° 50359 (edificio 29524)



FOTO n° 50358 (edificio 29525)



FOTO n° 50807 (edificio 33269)



FOTO n° 50355 (edificio 33618)



FOTO n° 50337 (edificio 37450)



FOTO n° 50338 (edificio 37450)



FOTO n° 50353 (edificio 37450)



**Edifici associati alla Scheda:**  
ID 4472 | ID 7930 | ID 22370 | ID 44000 |





## Informazioni sulla Scheda

### Informazioni sulla Scheda

- **Data rilevazione** 19/01/2020
- **Località** PONTETETTO
- **Denominazione** Pontetetto\_S.C.Santa Maria del Giudice\_3

## Informazioni sull'Edificio 4472

- **Usi presenti:** accessorio
- **Manufatti e altri edifici**
  - **Accessori:** garage

## Informazioni sull'Edificio 7930

- **Usi presenti:** non in uso; accessorio; residenziale permanente
- **Numero alloggi:** 4
- **Edifici di impianto storico**
  - **Edifici con tipologie edilizie di base:** edifici con preminenza dei caratteri "in linea"

## Informazioni sull'Edificio 22370

- **Usi presenti:** accessorio
- **Manufatti e altri edifici**
  - **Accessori:** garage

## Informazioni sull'Edificio 44000

- **Usi presenti:** accessorio; residenziale permanente
- **Manufatti e altri edifici**
  - **Edifici con caratteri difforni all'edificato tradizionale e/o preesistente:** a carattere non specialistico (di base)





FOTO n° 50819 (scheda)



FOTO n° 50820 (scheda)



FOTO n° 50343 (edificio 4472)



FOTO n° 50339 (edificio 7930)



FOTO n° 50342 (edificio 7930)



FOTO n° 50348 (edificio 7930)



FOTO n° 50349 (edificio 7930)



FOTO n° 50341 (edificio 22370)



FOTO n° 50344 (edificio 44000)







PATTANA

## Informazioni sulla Scheda

### Informazioni sulla Scheda

- **Data rilevazione** 19/01/2020
- **Località** PONTETETTO
- **Denominazione** Pontetetto\_S.C.Santa Maria del Giudice\_1

## Informazioni sull'Edificio 440

- **Usi prevalente:** non in uso
- **Usi presenti:** non in uso

### Edifici di impianto storico

- **Edifici a carattere specialistico:** civile

## Informazioni sull'Edificio 6540

- **Usi prevalente:** residenziale
- **Usi presenti:** residenziale permanente
- **Numero alloggi:** 1

### Edifici di impianto storico

- **Edifici con tipologie edilizie di base:** edifici con preminenza dei caratteri "in linea"

## Informazioni sull'Edificio 7784

- **Usi prevalente:** accessorio
- **Usi presenti:** accessorio

### Manufatti e altri edifici

- **Accessori:** ripostigli, rimessaggi, box

## Informazioni sull'Edificio 7785

- **Usi prevalente:** residenziale
- **Usi presenti:** accessorio; residenziale permanente
- **Numero alloggi:** 1

### Edifici di impianto storico

- **Edifici con tipologie edilizie di base:** edifici con preminenza dei caratteri "in schiera"

## Informazioni sull'Edificio 8682

- **Usi prevalente:** residenziale
- **Usi presenti:** residenziale permanente
- **Numero alloggi:** 2

### Edifici di impianto storico

- **Edifici con tipologie edilizie di base:** edifici con preminenza dei caratteri "in schiera"

## Informazioni sull'Edificio 11500

- **Usi prevalente:** residenziale
- **Usi presenti:** residenziale permanente
- **Numero alloggi:** 1

### Edifici di impianto storico

- **Edifici con tipologie edilizie di base:** edifici con preminenza dei caratteri "in schiera"

## Informazioni sull'Edificio 20493

- **Uso prevalente:** residenziale
- **Usi presenti:** residenziale permanente
- **Numero alloggi:** 1

#### Edifici di impianto storico

- **Edifici con tipologie edilizie di base:** edifici con preminenza dei caratteri "in schiera"

### Informazioni sull'Edificio 25995

- **Uso prevalente:** residenziale
- **Usi presenti:** residenziale permanente
- **Numero alloggi:** 1

#### Edifici di impianto storico

- **Edifici con tipologie edilizie di base:** edifici con preminenza dei caratteri "in schiera"

### Informazioni sull'Edificio 27838

- **Uso prevalente:** residenziale
- **Usi presenti:** non in uso; residenziale permanente
- **Numero alloggi:** 2

#### Edifici di impianto storico

- **Edifici con tipologie edilizie di base:** edifici con preminenza dei caratteri "in schiera"

### Informazioni sull'Edificio 30934

- **Uso prevalente:** accessorio
- **Usi presenti:** accessorio

#### Manufatti e altri edifici

- **Accessori:** garage

### Informazioni sull'Edificio 40732

- **Uso prevalente:** industriale e artigianale
- **Usi presenti:** artigianato di servizio o artistico

#### Edifici di impianto storico

- **Edifici con tipologie edilizie di base:** edilizia con tipologia incerta ottenuta per trasformazioni di edifici più antichi

### Informazioni sull'Edificio 43207

- **Uso prevalente:** accessorio
- **Usi presenti:** accessorio

#### Manufatti e altri edifici

- **Accessori:** garage

### Informazioni sull'Edificato Minore 4881

#### Tipo

baracca, manufatto precario





FOTO n° 50831 (scheda)



FOTO n° 50832 (scheda)

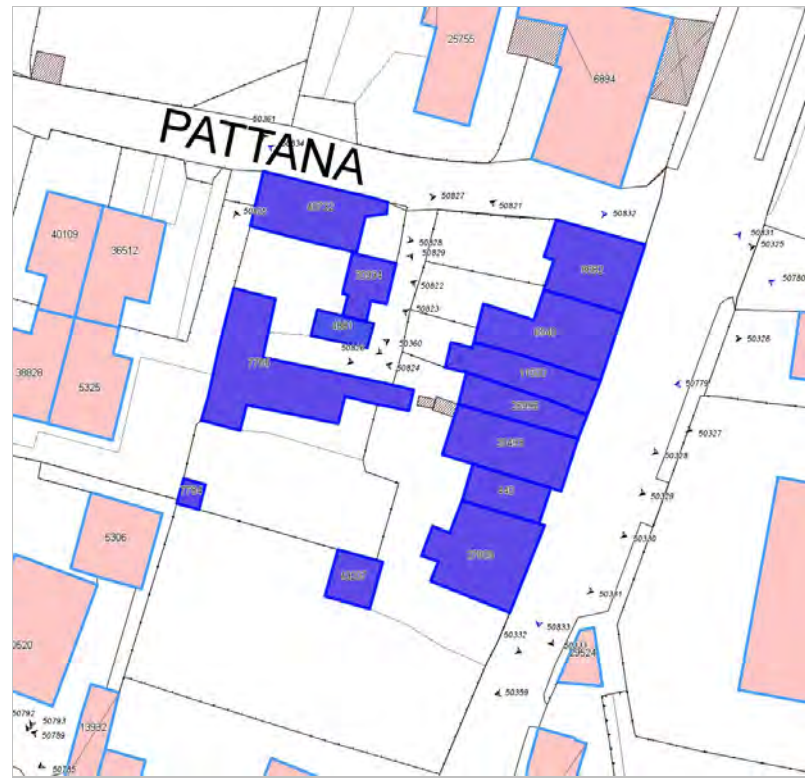

FOTO n° 50833 (scheda)



FOTO n° 50834 (scheda)



FOTO n° 50330 (edificio 440)



FOTO n° 50326 (edificio 6540)



FOTO n° 50822 (edificio 6540)



FOTO n° 50360 (edificio 7785)



FOTO n° 50825 (edificio 7785)



FOTO n° 50826 (edificio 7785)



FOTO n° 50325 (edificio 8682)

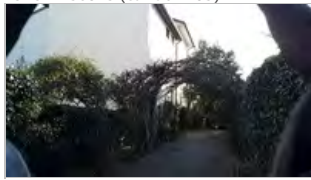

FOTO n° 50821 (edificio 8682)



FOTO n° 50327 (edificio 11500)



FOTO n° 50823 (edificio 11500)



FOTO n° 50329 (edificio 20493)





FOTO n° 50328 (edificio 25995)



FOTO n° 50824 (edificio 25995)



FOTO n° 50331 (edificio 27838)



FOTO n° 50333 (edificio 27838)



FOTO n° 50829 (edificio 30934)



FOTO n° 50361 (edificio 40732)



FOTO n° 50827 (edificio 40732)



FOTO n° 50828 (edificio 40732)



FOTO n° 50332 (edificio 43207)



FOTO n° 50830 (edificio minore 4881)



## Report Scheda Edifici agglomerato storico Pontetetto\_Ai Ghiselli N°393

### Edifici associati alla Scheda:

ID 4109 | ID 8766 | ID 9045 | ID 10254 | ID 10785 | ID 11782 | ID 14022 | ID 14372 | ID 19292 | ID 20258 | ID 21305 | ID 21514 | ID 23466 | ID 29221 | ID 35607 | ID 37474 | ID 37475 | ID 40737 | ID 43223 | ID 44070 | ID 44311

### Edificati Minori associati alla Scheda:

ID 4886 | ID 4887

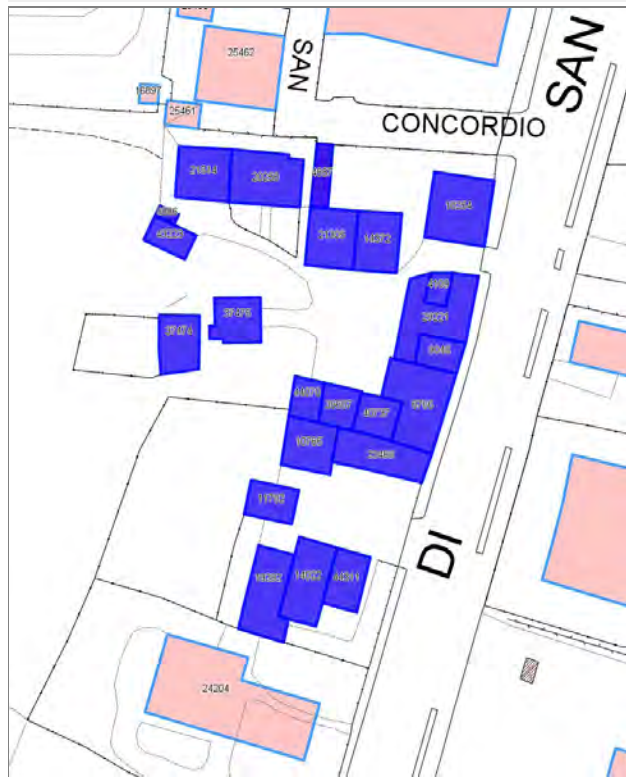

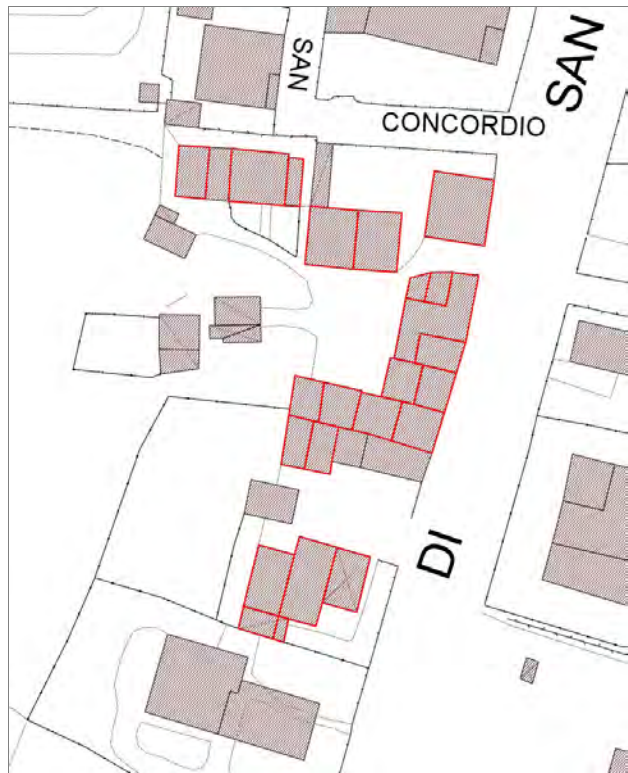

## Informazioni sulla Scheda

### Informazioni sulla Scheda

- **Data rilevazione** 20/01/2020
- **Località** PONTETETTO
- **Denominazione** Pontetetto\_Ai Ghiselli

## Informazioni sull'Edificio 4109

- **Usi prevalente:** non in uso
- **Usi presenti:** non in uso

### Edifici di impianto storico

- **Edifici con tipologie edilizie di base:** edilizia con tipologia incerta ottenuta per trasformazioni di edifici più antichi

## Informazioni sull'Edificio 8766

- **Usi prevalente:** residenziale
- **Usi presenti:** residenziale permanente
- **Numero alloggi:** 3

### Edifici di impianto storico

- **Edifici con tipologie edilizie di base:** edifici con preminenza dei caratteri "in schiera"

## Informazioni sull'Edificio 9045

- **Usi prevalente:** residenziale
- **Usi presenti:** residenziale permanente
- **Numero alloggi:** 1

### Edifici di impianto storico

- **Edifici con tipologie edilizie di base:** edifici con preminenza dei caratteri "in schiera"

## Informazioni sull'Edificio 10254

- **Usi prevalente:** residenziale
- **Usi presenti:** residenziale permanente
- **Numero alloggi:** 1

### Edifici di impianto storico

- **Edifici con tipologie edilizie di base:** edifici con preminenza dei caratteri "in linea"

## Informazioni sull'Edificio 10785

- **Usi prevalente:** accessorio
- **Usi presenti:** accessorio

### Edifici di impianto storico

- **Edifici di matrice rurale:** fienili, stalle, manufatti di rimessaggio, ecc.

## Informazioni sull'Edificio 11782

- **Usi prevalente:** accessorio
- **Usi presenti:** accessorio

### Manufatti e altri edifici

- **Edifici con caratteri conformi all'edificato tradizionale e/o preesistente:** a carattere non specialistico (di base)

## Informazioni sull'Edificio 14022

- **Uso prevalente:** accessorio
- **Usi presenti:** accessorio

### Edifici di impianto storico

- **Edifici di matrice rurale:** fienili, stalle, manufatti di rimessaggio, ecc.

## Informazioni sull'Edificio 14372

- **Uso prevalente:** residenziale
- **Usi presenti:** residenziale permanente

### Edifici di impianto storico

- **Edifici con tipologie edilizie di base:** edifici con preminenza dei caratteri "in schiera"

## Informazioni sull'Edificio 19292

- **Uso prevalente:** accessorio
- **Usi presenti:** accessorio

### Edifici di impianto storico

- **Edifici di matrice rurale:** fienili, stalle, manufatti di rimessaggio, ecc.

## Informazioni sull'Edificio 20258

- **Uso prevalente:** residenziale
- **Usi presenti:** residenziale permanente
- **Numero alloggi:** 1

### Edifici di impianto storico

- **Edifici con tipologie edilizie di base:** edifici con preminenza dei caratteri "in schiera"

## Informazioni sull'Edificio 21305

- **Uso prevalente:** residenziale
- **Usi presenti:** residenziale permanente

### Edifici di impianto storico

- **Edifici con tipologie edilizie di base:** edifici con preminenza dei caratteri "in schiera"

## Informazioni sull'Edificio 21514

- **Uso prevalente:** residenziale
- **Usi presenti:** residenziale permanente
- **Numero alloggi:** 2

### Edifici di impianto storico

- **Edifici con tipologie edilizie di base:** edifici con preminenza dei caratteri "in schiera"

## Informazioni sull'Edificio 23466

- **Uso prevalente:** residenziale
- **Usi presenti:** residenziale permanente
- **Numero alloggi:** 2

### Manufatti e altri edifici

- **Edifici con caratteri difformi all'edificato tradizionale e/o preesistente:** a carattere non specialistico (di base)

## Informazioni sull'Edificio 29221

- **Uso prevalente:** residenziale
- **Usi presenti:** residenziale permanente
- **Numero alloggi:** 5

### Edifici di impianto storico

- **Edifici con tipologie edilizie di base:** edifici con preminenza dei caratteri "in linea"

## Informazioni sull'Edificio 35607

- **Uso prevalente:** residenziale
- **Usi presenti:** residenziale permanente
- **Numero alloggi:** 2

### Edifici di impianto storico

- **Edifici con tipologie edilizie di base:** edilizia con tipologia incerta ottenuta per trasformazioni di edifici più antichi

## Informazioni sull'Edificio 37474

- **Uso prevalente:** accessorio
- **Usi presenti:** accessorio

### Manufatti e altri edifici

- **Accessori:** ripostigli, rimessaggi, box

## Informazioni sull'Edificio 37475

- **Uso prevalente:** accessorio
- **Usi presenti:** accessorio

### Manufatti e altri edifici

- **Accessori:** ripostigli, rimessaggi, box

## Informazioni sull'Edificio 40737

- **Uso prevalente:** residenziale
- **Usi presenti:** residenziale permanente
- **Numero alloggi:** 1

#### Edifici di impianto storico

- **Edifici con tipologie edilizie di base:** edifici con preminenza dei caratteri "in schiera"

### Informazioni sull'Edificio 43223

- **Uso prevalente:** accessorio
- **Usi presenti:** accessorio

#### Manufatti e altri edifici

- **Accessori:** ripostigli, rimessaggi, box

### Informazioni sull'Edificio 44070

- **Uso prevalente:** residenziale
- **Usi presenti:** residenziale permanente

#### Edifici di impianto storico

- **Edifici di matrice rurale:** fienili, stalle, manufatti di rimessaggio, ecc.

### Informazioni sull'Edificio 44311

- **Uso prevalente:** accessorio
- **Usi presenti:** accessorio

#### Manufatti e altri edifici

- **Accessori:** ripostigli, rimessaggi, box

### Informazioni sull'Edificato Minore 4886

Tipo  
tettoia

### Informazioni sull'Edificato Minore 4887

Tipo  
baracca, manufatto precario

# Rilievi fotografici





FOTO n° 50920 (scheda)



FOTO n° 50921 (scheda)

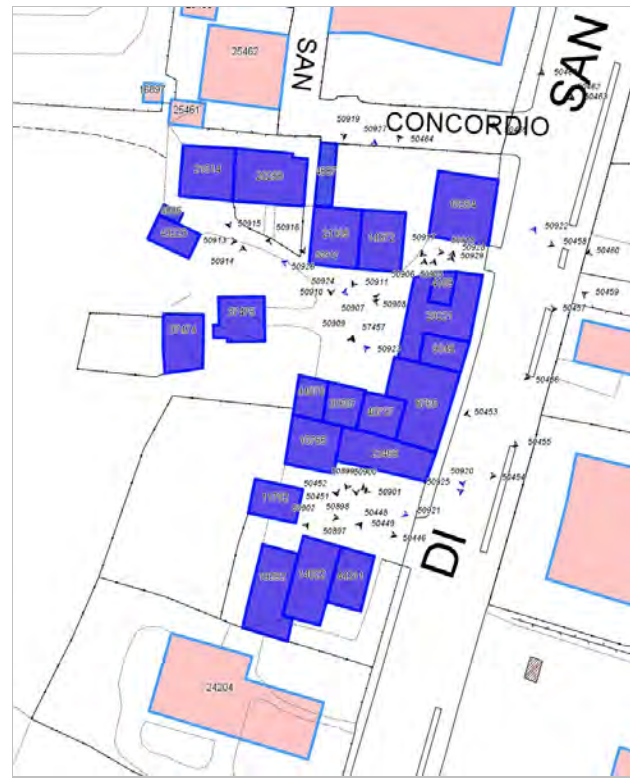

FOTO n° 50922 (scheda)



FOTO n° 50923 (scheda)



FOTO n° 50924 (scheda)



FOTO n° 50925 (scheda)



FOTO n° 50926 (scheda)



FOTO n° 50927 (scheda)



FOTO n° 50928 (edificio 4109)



FOTO n° 50929 (edificio 4109)



FOTO n° 50455 (edificio 8766)



FOTO n° 50456 (edificio 9045)



FOTO n° 50458 (edificio 10254)



FOTO n° 50464 (edificio 10254)



FOTO n° 50917 (edificio 10254)



FOTO n° 50451 (edificio 10785)



FOTO n° 50452 (edificio 10785)

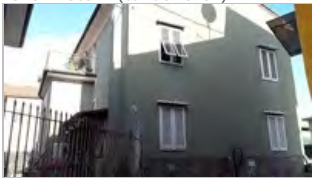

FOTO n° 50446 (edificio 11782)



FOTO n° 50897 (edificio 11782)



FOTO n° 50448 (edificio 14022)



FOTO n° 50449 (edificio 14022)



FOTO n° 50911 (edificio 14372)



FOTO n° 50918 (edificio 14372)



FOTO n° 50902 (edificio 19292)



FOTO n° 50912 (edificio 20258)



FOTO n° 50919 (edificio 20258)



FOTO n° 50910 (edificio 21305)



FOTO n° 50916 (edificio 21305)



FOTO n° 50915 (edificio 21514)



FOTO n° 50454 (edificio 23466)



FOTO n° 50900 (edificio 23466)



FOTO n° 50901 (edificio 23466)



FOTO n° 50457 (edificio 29221)



FOTO n° 50905 (edificio 29221)



FOTO n° 50906 (edificio 29221)



FOTO n° 50907 (edificio 29221)



FOTO n° 50908 (edificio 29221)



FOTO n° 50909 (edificio 35607)



FOTO n° 50914 (edificio 37475)



FOTO n° 50898 (edificio 40737)



FOTO n° 50899 (edificio 40737)



FOTO n° 50913 (edificio 43223)



FOTO n° 57457 (edificio 44070)



**Report Scheda Edifici agglomerato storico Pontetetto\_Viale di San Concordio N°394**

**Edifici associati alla Scheda:**

ID 8153 | ID 8174 | ID 11409 | ID 14097 | ID 14249 | ID 19211 | ID 22304 | ID 28351 | ID 38185 | ID 39068 | ID 40773 | ID 41239 | ID 43211 | ID 43226 | ID 43227 | ID 43228 | ID 44068 | ID 44069

**Edificati Minori associati alla Scheda:**

ID 4891 | ID 4892 | ID 4893

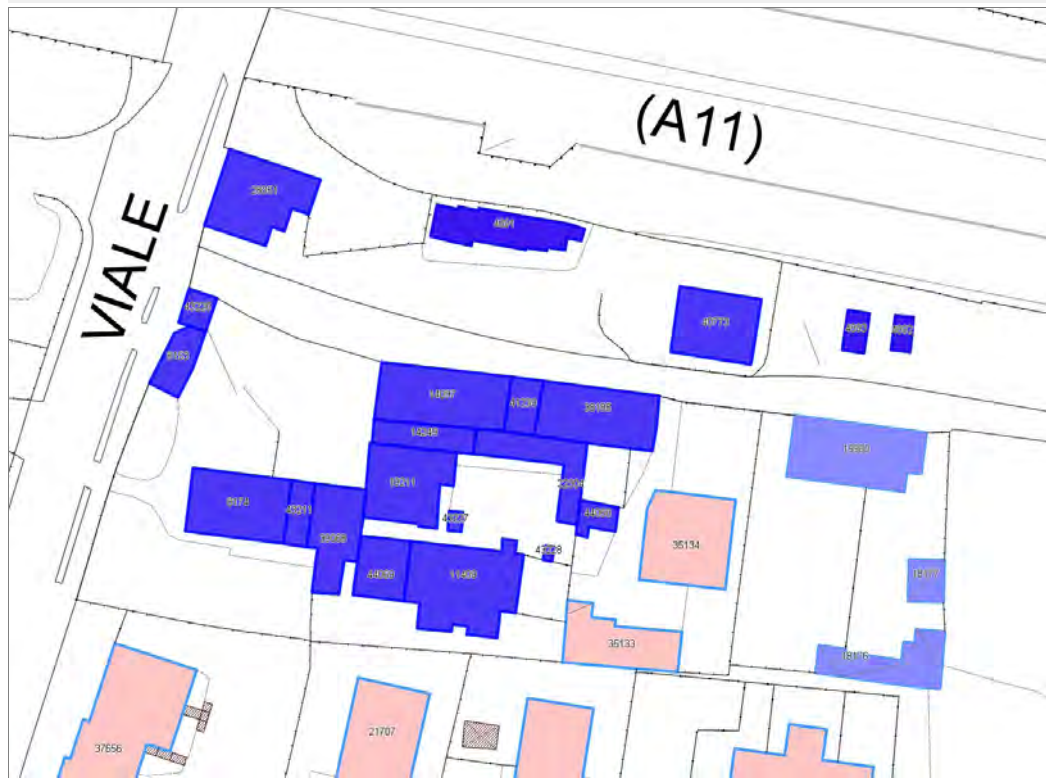





## Informazioni sulla Scheda

### Informazioni sulla Scheda

- **Data rilevazione** 21/01/2020
- **Località** PONTETETTO
- **Denominazione** Pontetetto\_Viale di San Concordio

## Informazioni sull'Edificio 8153

- **Usi prevalente:** non rilevabile
- **Usi presenti:** non rilevabile

### Manufatti e altri edifici

- **Accessori:** altro

## Informazioni sull'Edificio 8174

- **Usi prevalente:** turistico-ricettivo
- **Usi presenti:** residenza turistico alberghiera

### Edifici di impianto storico

- **Edifici di matrice rurale:** casa padronale

## Informazioni sull'Edificio 11409

- **Usi prevalente:** non rilevabile
- **Usi presenti:** non rilevabile

### Edifici di impianto storico

- **Edifici di matrice rurale:** casa colonica isolata

## Informazioni sull'Edificio 14097

- **Usi prevalente:** di servizio
- **Usi presenti:** culto

### Manufatti e altri edifici

- **beni storico culturali a corredo degli edifici:** altro

## Informazioni sull'Edificio 14249

- **Usi prevalente:** di servizio
- **Usi presenti:** non classificato

### Edifici di impianto storico

- **Edifici a carattere specialistico:** religiosa conventi, monasteri, canoniche, ecc.

## Informazioni sull'Edificio 19211

- **Usi prevalente:** residenziale
- **Usi presenti:** residenziale permanente

### Edifici di impianto storico

- **Edifici con tipologie edilizie di base:** edifici con preminenza dei caratteri "in linea"

## Informazioni sull'Edificio 22304

- **Usi prevalente:** di servizio

### Edifici di impianto storico

■ **Usi presenti:** non classificato

■ **Edifici a carattere specialistico:** religiosa conventi, monasteri, canoniche, ecc.

---

### Informazioni sull'Edificio 28351

■ **Uso prevalente:** non in uso  
■ **Usi presenti:** non in uso

#### Edifici di impianto storico

■ **Edifici con tipologie edilizie di base:** edifici con preminenza dei caratteri "in linea"

---

### Informazioni sull'Edificio 38185

■ **Uso prevalente:** residenziale  
■ **Usi presenti:** residenziale permanente  
■ **Numero alloggi:** 4

#### Edifici di impianto storico

■ **Edifici con tipologie edilizie di base:** edifici con preminenza dei caratteri "in linea"

---

### Informazioni sull'Edificio 39068

■ **Uso prevalente:** residenziale  
■ **Usi presenti:** residenziale permanente  
■ **Numero alloggi:** 1

#### Edifici di impianto storico

■ **Edifici con tipologie edilizie di base:** edifici con preminenza dei caratteri "in linea"

---

### Informazioni sull'Edificio 40773

■ **Uso prevalente:** di servizio  
■ **Usi presenti:** ricreativo

#### Edifici di impianto storico

■ **Edifici con tipologie edilizie di base:** edifici con preminenza dei caratteri "in linea"

---

### Informazioni sull'Edificio 41239

■ **Uso prevalente:** residenziale  
■ **Usi presenti:** residenziale permanente  
■ **Numero alloggi:** 1

#### Edifici di impianto storico

■ **Edifici con tipologie edilizie di base:** edifici con preminenza dei caratteri "in schiera"

---

### Informazioni sull'Edificio 43211

■ **Uso prevalente:** non in uso  
■ **Usi presenti:** non in uso

#### Edifici di impianto storico

■ **Edifici con tipologie edilizie di base:** edifici con preminenza dei caratteri "in schiera"

---

### Informazioni sull'Edificio 43226

■ **Uso prevalente:** non in uso  
■ **Usi presenti:** non in uso

#### Manufatti e altri edifici

■ **beni storico culturali a corredo degli edifici:** altro

---

### Informazioni sull'Edificio 43227

■ **Uso prevalente:** non rilevabile  
■ **Usi presenti:** non rilevabile

#### Manufatti e altri edifici

■ **Accessori:** ripostigli, rimessaggi, box

---

### Informazioni sull'Edificio 43228

■ **Uso prevalente:** non rilevabile

---

### Informazioni sull'Edificio 44068

■ **Uso prevalente:** accessorio  
■ **Usi presenti:** accessorio

#### Manufatti e altri edifici

■ **Accessori:** ripostigli, rimessaggi, box

---

### Informazioni sull'Edificio 44069

■ **Uso prevalente:** non rilevabile

#### Edifici di impianto storico

■ **Edifici con tipologie edilizie di base:** edifici con preminenza dei caratteri "in schiera"

---

### Informazioni sull'Edificato Minore 4891



Tipo  
baracca, manufatto precario

---

### Informazioni sull'Edificato Minore 4892

Tipo  
tettoia

---

### Informazioni sull'Edificato Minore 4893

Tipo  
baracca, manufatto precario



FOTO n° 50962 (scheda)



FOTO n° 50963 (scheda)

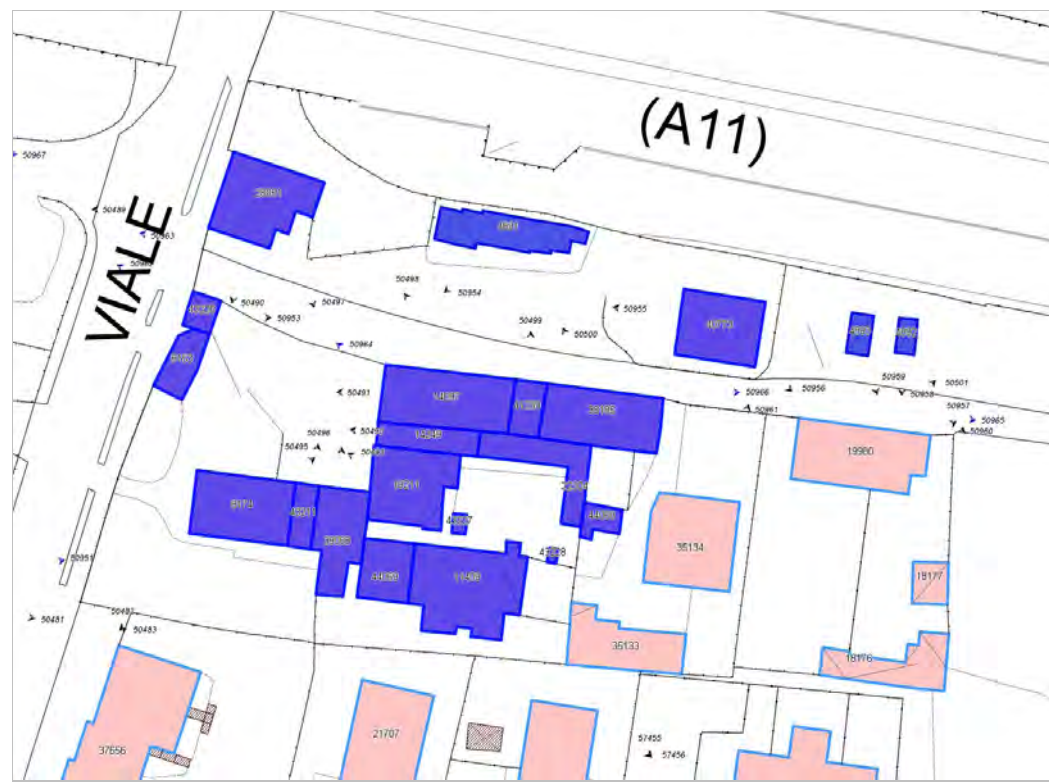

FOTO n° 50964 (scheda)



FOTO n° 50965 (scheda)



FOTO n° 50966 (scheda)



FOTO n° 50482 (edificio 8174)



FOTO n° 50483 (edificio 8174)



FOTO n° 50495 (edificio 8174)



FOTO n° 57455 (edificio 11409)



FOTO n° 50491 (edificio 14097)



FOTO n° 50498 (edificio 14097)



FOTO n° 50492 (edificio 14249)



FOTO n° 50493 (edificio 19211)



FOTO n° 50489 (edificio 28351)



FOTO n° 50490 (edificio 28351)



FOTO n° 50497 (edificio 28351)



FOTO n° 50500 (edificio 38185)



FOTO n° 50494 (edificio 39068)



FOTO n° 50955 (edificio 40773)



FOTO n° 50956 (edificio 40773)



FOTO n° 50499 (edificio 41239)



FOTO n° 50496 (edificio 43211)



FOTO n° 50953 (edificio 43226)

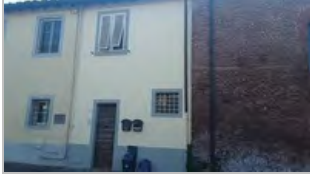

FOTO n° 57456 (edificio 44069)



FOTO n° 50954 (edificato minore 4891)



FOTO n° 50958 (edificato minore 4892)



FOTO n° 50959 (edificato minore 4893)







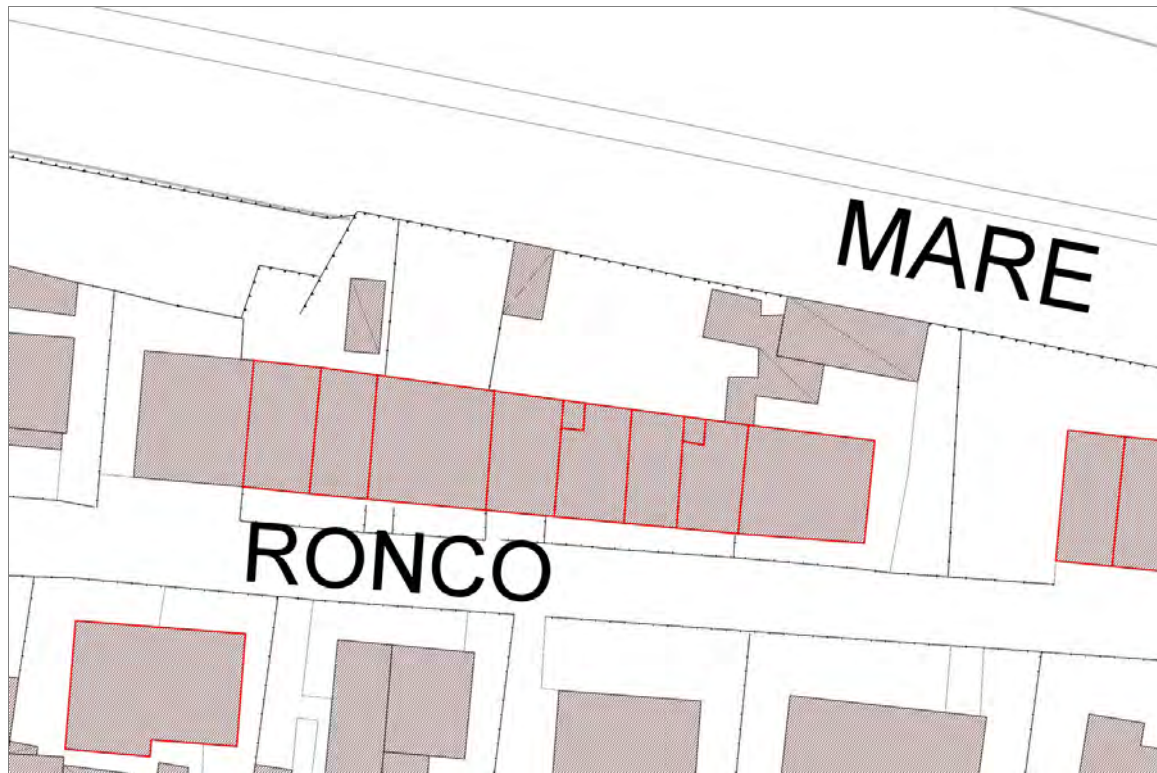

## Informazioni sulla Scheda

### Informazioni sulla Scheda

- **Data rilevazione** 21/01/2020
- **Località** PONTETETTO
- **Denominazione** Pontetetto\_Via di Ronco

## Informazioni sull'Edificio 3973

- **Usi prevalente:** residenziale
- **Usi presenti:** residenziale permanente
- **Numero alloggi:** 1

### Edifici di impianto storico

- **Edifici con tipologie edilizie di base:** edifici con preminenza dei caratteri "in schiera"

## Informazioni sull'Edificio 7015

- **Usi prevalente:** residenziale
- **Usi presenti:** residenziale permanente
- **Numero alloggi:** 1

### Edifici di impianto storico

- **Edifici con tipologie edilizie di base:** edifici con preminenza dei caratteri "in schiera"

## Informazioni sull'Edificio 11653

- **Usi prevalente:** residenziale
- **Usi presenti:** residenziale permanente
- **Numero alloggi:** 1

### Edifici di impianto storico

- **Edifici con tipologie edilizie di base:** edifici con preminenza dei caratteri "in schiera"

## Informazioni sull'Edificio 15722

- **Usi prevalente:** residenziale
- **Usi presenti:** residenziale permanente
- **Numero alloggi:** 1

### Edifici di impianto storico

- **Edifici con tipologie edilizie di base:** edifici con preminenza dei caratteri "in schiera"

## Informazioni sull'Edificio 17870

- **Usi prevalente:** residenziale
- **Usi presenti:** residenziale permanente
- **Numero alloggi:** 1

### Edifici di impianto storico

- **Edifici con tipologie edilizie di base:** edifici con preminenza dei caratteri "in schiera"

## Informazioni sull'Edificio 22490

- **Usi prevalente:** residenziale
- **Usi presenti:** residenziale permanente
- **Numero alloggi:** 2

### Edifici di impianto storico

- **Edifici con tipologie edilizie di base:** edifici con preminenza dei caratteri "in schiera"



## Informazioni sull'Edificio 30095

- **Uso prevalente:** residenziale
- **Usi presenti:** residenziale permanente
- **Numero alloggi:** 1

### Edifici di impianto storico

- **Edifici con tipologie edilizie di base:** edifici con preminenza dei caratteri "in linea"

## Informazioni sull'Edificio 30096

- **Uso prevalente:** non rilevabile

### Manufatti e altri edifici

- **Accessori:** ripostigli, rimessaggi, box

## Informazioni sull'Edificio 43229

- **Uso prevalente:** non rilevabile

### Manufatti e altri edifici

- **Accessori:** ripostigli, rimessaggi, box

## Informazioni sull'Edificio 43230

- **Uso prevalente:** non rilevabile

### Manufatti e altri edifici

- **Accessori:** ripostigli, rimessaggi, box



FOTO n° 50967 (scheda)



FOTO n° 50968 (scheda)

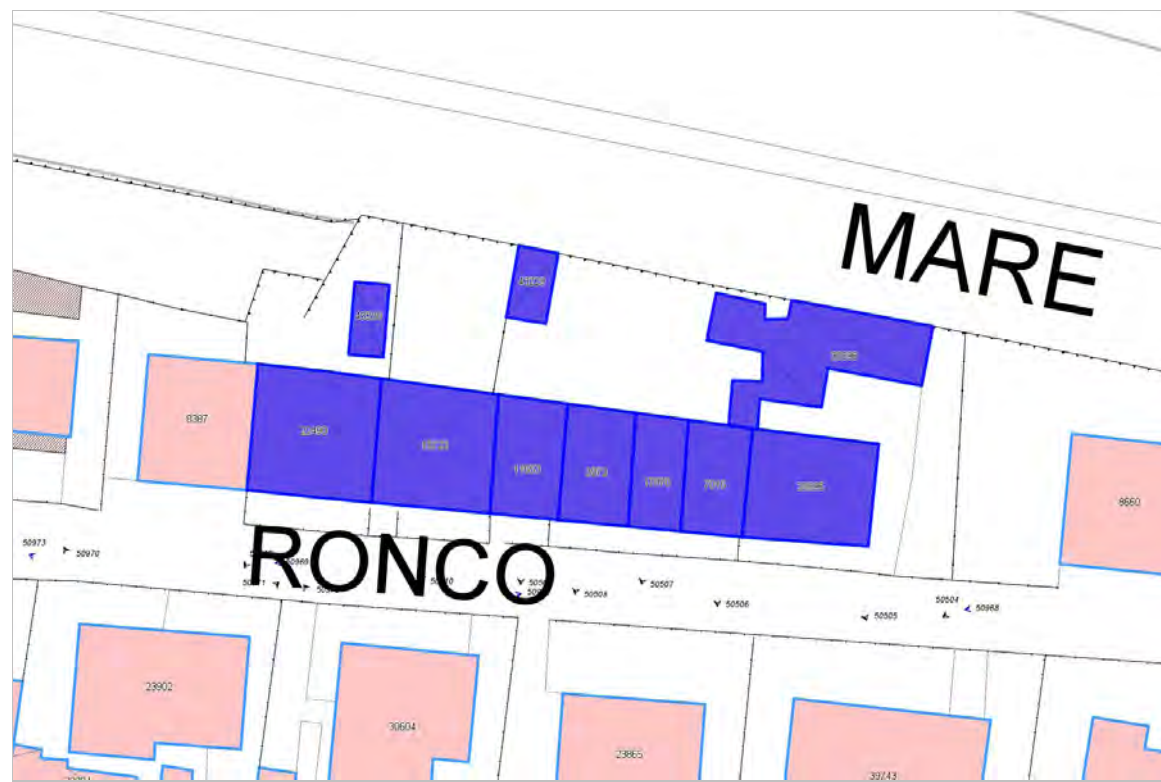

FOTO n° 50969 (scheda)



FOTO n° 50508 (edificio 3973)



FOTO n° 50506 (edificio 7015)



FOTO n° 50509 (edificio 11653)



FOTO n° 50510 (edificio 15722)



FOTO n° 50507 (edificio 17870)

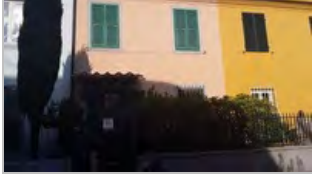

FOTO n° 50512 (edificio 22490)



FOTO n° 50505 (edificio 30095)



Edifici associati alla Scheda:  
ID 17022 | ID 35331 | ID 35332 | ID 38978





## Informazioni sulla Scheda

### Informazioni sulla Scheda

- **Data rilevazione** 28/01/2020
- **Località** SAN CONCORDIO
- **Denominazione** S.Concordio\_Viale di San Concordio\_8

## Informazioni sull'Edificio 17022

- **Usi prevalenti:** direzionale
- **Usi presenti:** direzionale

### Edifici di impianto storico

- **Edifici con tipologie edilizie di base:** edifici in linea organizzati secondo un corpo unico o in schiera su isolati pianificati

## Informazioni sull'Edificio 35331

- **Usi prevalenti:** direzionale
- **Usi presenti:** direzionale

### Edifici di impianto storico

- **Edifici con tipologie edilizie di base:** edifici in linea organizzati secondo un corpo unico o in schiera su isolati pianificati

## Informazioni sull'Edificio 35332

- **Usi prevalenti:** residenziale
- **Usi presenti:** residenziale permanente
- **Numero alloggi:** 4

### Edifici di impianto storico

- **Edifici con tipologie edilizie di base:** edilizia di base derivata da ex opifici o manufatti specialistici

## Informazioni sull'Edificio 38978

- **Usi prevalenti:** residenziale
- **Usi presenti:** residenziale permanente
- **Numero alloggi:** 2

### Edifici di impianto storico

- **Edifici con tipologie edilizie di base:** edifici con preminenza dei caratteri "in linea"

## Rilievi fotografici





FOTO n° 51148 (scheda)



FOTO n° 51149 (scheda)

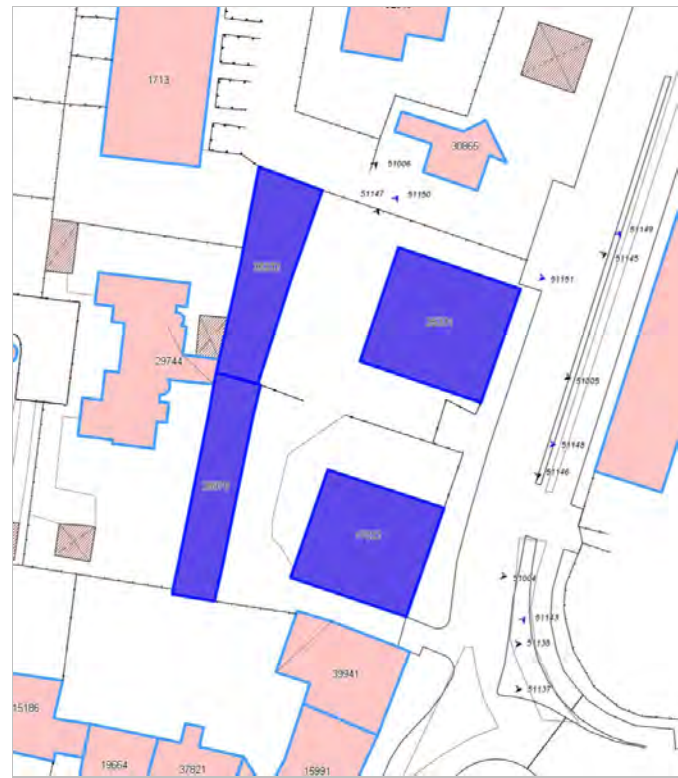

FOTO n° 51150 (scheda)



FOTO n° 51151 (scheda)



FOTO n° 51004 (edificio 17022)



FOTO n° 51146 (edificio 17022)



FOTO n° 51005 (edificio 35331)



FOTO n° 51145 (edificio 35331)



FOTO n° 51006 (edificio 35332)



FOTO n° 51147 (edificio 38978)



**Edifici associati alla Scheda:**

ID 15263 | ID 15264 | ID 15265 | ID 23058 | ID 24344 | ID 24572 | ID 28610 | ID 35631 | ID 36674 | ID 36806





## Informazioni sulla Scheda

### Informazioni sulla Scheda

- **Data rilevazione** 29/01/2020
- **Località** SAN CONCORDIO
- **Denominazione** S.Concordio\_Viale di San Concordio\_7

## Informazioni sull'Edificio 15263

- **Usi prevalente:** non rilevabile
- **Usi presenti:** non rilevabile

### Manufatti e altri edifici

- **Accessori:** ripostigli, rimessaggi, box

## Informazioni sull'Edificio 15264

- **Usi prevalente:** accessorio
- **Usi presenti:** accessorio

### Manufatti e altri edifici

- **Accessori:** ripostigli, rimessaggi, box

## Informazioni sull'Edificio 15265

- **Usi prevalente:** residenziale
- **Usi presenti:** residenziale permanente
- **Numero alloggi:** 1

### Edifici di impianto storico

- **Edifici con tipologie edilizie di base:** edifici con preminenza dei caratteri "in linea"

## Informazioni sull'Edificio 23058

- **Usi prevalente:** accessorio
- **Usi presenti:** accessorio

### Edifici di impianto storico

- **Edifici di matrice rurale:** fienili, stalle, manufatti di rimessaggio, ecc.

## Informazioni sull'Edificio 24344

- **Usi prevalente:** residenziale
- **Usi presenti:** somministrazione alimenti e bevande; residenziale permanente
- **Numero alloggi:** 2

### Edifici di impianto storico

- **Edifici con tipologie edilizie di base:** edifici in linea organizzati in complessi plurifamiliari

## Informazioni sull'Edificio 24572

- **Usi prevalente:** residenziale
- **Usi presenti:** accessorio; residenziale permanente
- **Numero alloggi:** 2

### Manufatti e altri edifici

- **Edifici con caratteri difforni all'edificato tradizionale e/o preesistente:** a carattere non specialistico (di base)

## Informazioni sull'Edificio 28610

- **Uso prevalente:** non rilevabile
- **Usi presenti:** non rilevabile

### Manufatti e altri edifici

- **Accessori:** ripostigli, rimessaggi, box

## Informazioni sull'Edificio 35631

- **Uso prevalente:** residenziale
- **Usi presenti:** direzionale; residenziale permanente
- **Numero alloggi:** 2

### Edifici di impianto storico

- **Edifici con tipologie edilizie di base:** edifici in linea organizzati in complessi plurifamiliari

## Informazioni sull'Edificio 36674

- **Uso prevalente:** residenziale
- **Usi presenti:** esercizi di vicinato; residenziale permanente
- **Numero alloggi:** 2

### Manufatti e altri edifici

- **Edifici con caratteri difformi all'edificato tradizionale e/o preesistente:** a carattere non specialistico (di base)

## Informazioni sull'Edificio 36806

- **Uso prevalente:** residenziale
- **Usi presenti:** media distribuzione; esercizi di vicinato; somministrazione alimenti e bevande; residenziale permanente
- **Numero alloggi:** 3

### Edifici di impianto storico

- **Edifici con tipologie edilizie di base:** edifici in linea organizzati secondo un corpo unico o in schiera su isolati pianificati



FOTO n° 51160 (scheda)



FOTO n° 51161 (scheda)



FOTO n° 51162 (scheda)



FOTO n° 51163 (scheda)



FOTO n° 51164 (scheda)



FOTO n° 51017 (edificio 15264)



FOTO n° 51157 (edificio 15265)



FOTO n° 51158 (edificio 15265)



FOTO n° 51159 (edificio 15265)



FOTO n° 51010 (edificio 23058)



FOTO n° 51008 (edificio 24344)



FOTO n° 51153 (edificio 24344)



FOTO n° 51018 (edificio 24572)



FOTO n° 51029 (edificio 24572)



FOTO n° 51152 (edificio 28610)





FOTO n° 51009 (edificio 35631)



FOTO n° 51154 (edificio 35631)



FOTO n° 51016 (edificio 36674)



FOTO n° 51155 (edificio 36674)



FOTO n° 51156 (edificio 36674)



FOTO n° 51015 (edificio 36806)



FOTO n° 51019 (edificio 36806)



FOTO n° 51025 (edificio 36806)



FOTO n° 51028 (edificio 36806)



**Edifici associati alla Scheda:**

ID 2264 | ID 3922 | ID 4404 | ID 7132 | ID 7987 | ID 14872 | ID 18331 | ID 35378 | ID 35642 | ID 39107 | ID 39198 | ID 43237

**Edificati Minori associati alla Scheda:**

ID 4896





## Informazioni sulla Scheda

### Informazioni sulla Scheda

- **Data rilevazione** 29/01/2020
- **Località** S.CONCORDIO
- **Denominazione** S.Concordio\_Ai Davini

## Informazioni sull'Edificio 2264

- **Uso prevalente:** residenziale
- **Usi presenti:** residenziale permanente
- **Numero alloggi:** 2

### Edifici di impianto storico

- **Edifici con tipologie edilizie di base:** edifici con preminenza dei caratteri "in linea"

## Informazioni sull'Edificio 3922

- **Uso prevalente:** non rilevabile

### Edifici di impianto storico

- **Edifici di matrice rurale:** fienili, stalle, manufatti di rimessaggio, ecc.

## Informazioni sull'Edificio 4404

- **Uso prevalente:** commerciale
- **Usi presenti:** media distribuzione

### Manufatti e altri edifici

- **Edifici con caratteri conformi all'edificato tradizionale e/o preesistente:** a carattere non specialistico (di base)

## Informazioni sull'Edificio 7132

- **Uso prevalente:** residenziale
- **Usi presenti:** residenziale permanente
- **Numero alloggi:** 2

### Edifici di impianto storico

- **Edifici con tipologie edilizie di base:** edifici con preminenza dei caratteri "in schiera"

## Informazioni sull'Edificio 7987

- **Uso prevalente:** non rilevabile

## Informazioni sull'Edificio 14872

- **Uso prevalente:** commerciale
- **Usi presenti:** esercizi di vicinato

### Edifici di impianto storico

- **Edifici con tipologie edilizie di base:** edifici con preminenza dei caratteri "in linea"

## Informazioni sull'Edificio 18331

- **Uso prevalente:** direzionale
- **Usi presenti:** direzionale

#### Edifici di impianto storico

- **Edifici con tipologie edilizie di base:** edilizia di base derivata da ex opifici o manufatti specialistici

---

### Informazioni sull'Edificio 35378

- **Uso prevalente:** residenziale
- **Usi presenti:** residenziale permanente
- **Numero alloggi:** 2

#### Edifici di impianto storico

- **Edifici con tipologie edilizie di base:** edifici con preminenza dei caratteri "in schiera"

---

### Informazioni sull'Edificio 35642

- **Uso prevalente:** residenziale
- **Usi presenti:** residenziale permanente
- **Numero alloggi:** 2

#### Edifici di impianto storico

- **Edifici con tipologie edilizie di base:** edifici con preminenza dei caratteri "in schiera"

---

### Informazioni sull'Edificio 39107

- **Uso prevalente:** accessorio
- **Usi presenti:** accessorio

#### Edifici di impianto storico

- **Edifici di matrice rurale:** fienili, stalle, manufatti di rimessaggio, ecc.

---

### Informazioni sull'Edificio 39198

- **Uso prevalente:** residenziale
- **Usi presenti:** residenziale permanente
- **Numero alloggi:** 1

#### Edifici di impianto storico

- **Edifici con tipologie edilizie di base:** edilizia con tipologia incerta ottenuta per trasformazioni di edifici più antichi

---

### Informazioni sull'Edificio 43237

- **Uso prevalente:** non rilevabile

---

### Informazioni sull'Edificato Minore 4896

Tipo  
baracca, manufatto precario

## Rilievi fotografici





FOTO n° 51181 (scheda)



FOTO n° 51182 (scheda)



FOTO n° 51183 (scheda)



FOTO n° 51184 (scheda)



FOTO n° 51185 (scheda)



FOTO n° 51186 (scheda)



FOTO n° 51187 (scheda)



FOTO n° 51188 (scheda)



FOTO n° 51012 (edificio 2264)



FOTO n° 51173 (edificio 2264)



FOTO n° 51174 (edificio 2264)



FOTO n° 51175 (edificio 2264)



FOTO n° 51176 (edificio 3922)



FOTO n° 51011 (edificio 4404)



FOTO n° 51165 (edificio 4404)





FOTO n° 51166 (edificio 4404)



FOTO n° 51167 (edificio 7132)



FOTO n° 51007 (edificio 14872)



FOTO n° 51013 (edificio 18331)



FOTO n° 51177 (edificio 18331)



FOTO n° 51178 (edificio 18331)



FOTO n° 51169 (edificio 35378)



FOTO n° 51170 (edificio 35642)



FOTO n° 51171 (edificio 35642)



FOTO n° 51168 (edificio 39107)



FOTO n° 51172 (edificio 39198)



**Edifici associati alla Scheda:**

ID 24618 | ID 26930 | ID 33461 | ID 36175

**Edificati Minori associati alla Scheda:**

ID 4900

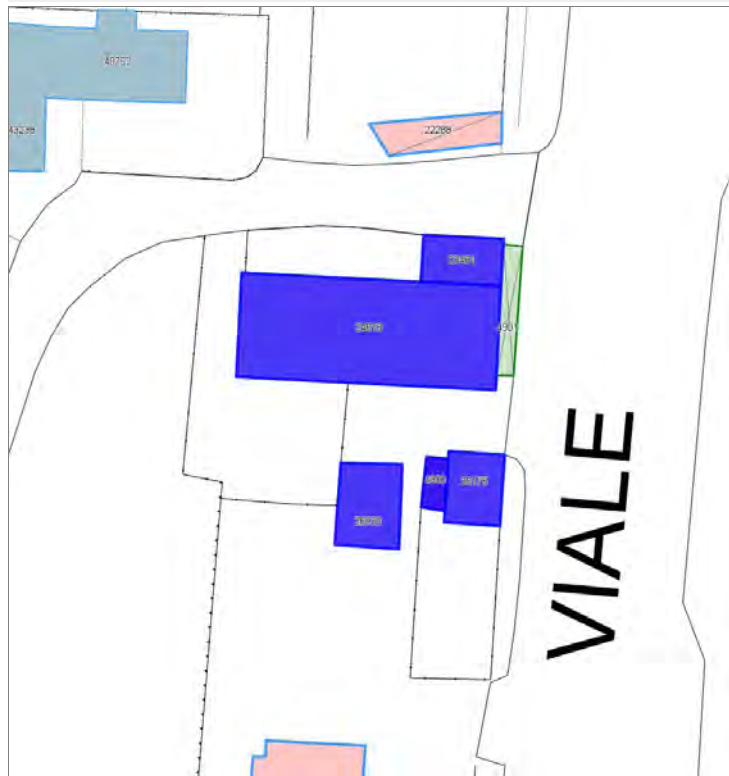

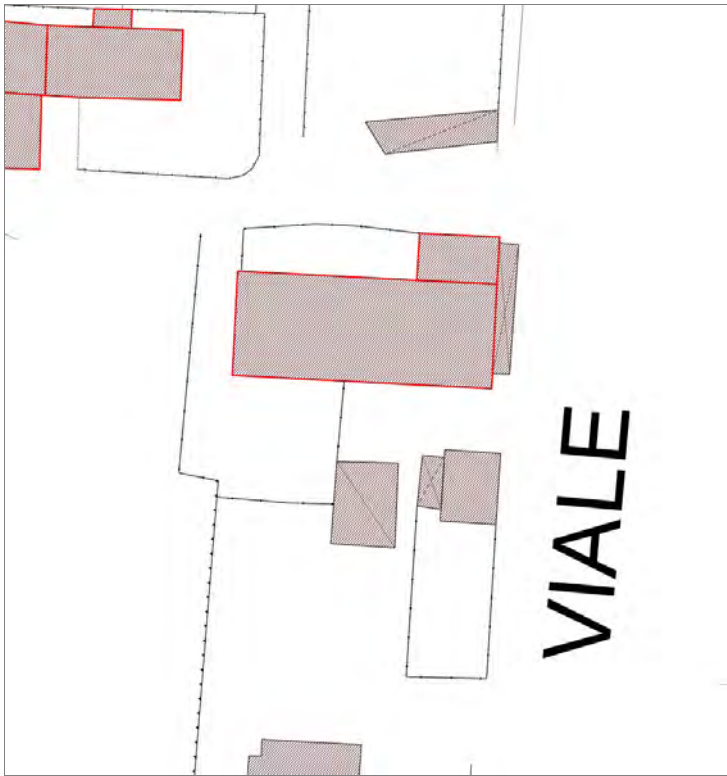

## Informazioni sulla Scheda

### Informazioni sulla Scheda

- **Data rilevazione** 29/01/2020
- **Località** SAN CONCORDIO
- **Denominazione** S.Concordio\_Via delle Fornacette

## Informazioni sull'Edificio 24618

- **Usi prevalente:** residenziale
- **Usi presenti:** somministrazione alimenti e bevande; residenziale permanente
- **Numero alloggi:** 4

### Edifici di impianto storico

- **Edifici con tipologie edilizie di base:** edifici con preminenza dei caratteri "in schiera"

## Informazioni sull'Edificio 26930

- **Usi prevalente:** accessorio
- **Usi presenti:** accessorio

### Manufatti e altri edifici

- **Accessori:** ripostigli, rimessaggi, box

## Informazioni sull'Edificio 33461

- **Usi prevalente:** residenziale
- **Usi presenti:** somministrazione alimenti e bevande; residenziale permanente
- **Numero alloggi:** 1

### Edifici di impianto storico

- **Edifici con tipologie edilizie di base:** edifici con preminenza dei caratteri "in schiera"

## Informazioni sull'Edificio 36175

- **Usi prevalente:** accessorio
- **Usi presenti:** accessorio

### Manufatti e altri edifici

- **Accessori:** ripostigli, rimessaggi, box

## Informazioni sull'Edificato Minore 4900

Tipo  
tettoia



FOTO n° 51226 (scheda)



FOTO n° 51227 (scheda)

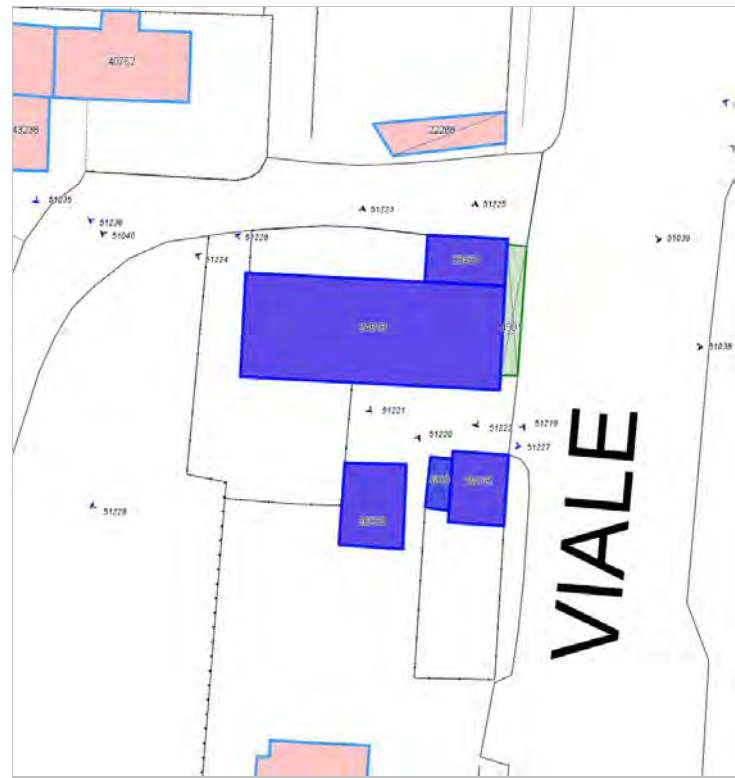

FOTO n° 51228 (scheda)



FOTO n° 51229 (scheda)



FOTO n° 51038 (edificio 24618)



FOTO n° 51221 (edificio 24618)



FOTO n° 51222 (edificio 24618)



FOTO n° 51223 (edificio 24618)



FOTO n° 51224 (edificio 24618)



FOTO n° 51220 (edificio 26930)



FOTO n° 51039 (edificio 33461)



FOTO n° 51225 (edificio 33461)



FOTO n° 51219 (edificio 36175)



# Report Scheda Edifici agglomerato storico S.Donato\_Via per Corte Capanni N°403

## Edifici associati alla Scheda:

ID 131 | ID 132 | ID 294 | ID 2647 | ID 4395 | ID 4841 | ID 5081 | ID 5672 | ID 5924 | ID 7829 | ID 8784 | ID 12124 | ID 13387 | ID 15449 | ID 17465 | ID 18937 | ID 19347 | ID 21234 | ID 29300 | ID 31062 | ID 31497 | ID 32861 | ID 33448 | ID 35717 | ID 36947 | ID 38223 | ID 38516 | ID 38517 | ID 39838 | ID 39879 | ID 43266 | ID 43267 | ID 43268 | ID 44082







## Informazioni sulla Scheda

### Informazioni sulla Scheda

- Data rilevazione 31/01/2020
- Località SAN DONATO
- Denominazione S.Donato\_Via per Corte Capanni

## Informazioni sull'Edificio 131

- **Uso prevalente:** non rilevabile

### Manufatti e altri edifici

- **Accessori:** ripostigli, rimessaggi, box

## Informazioni sull'Edificio 132

- **Uso prevalente:** residenziale
- **Usi presenti:** residenziale permanente

### Edifici di impianto storico

- **Edifici con tipologie edilizie di base:** edifici con preminenza dei caratteri "in schiera"

## Informazioni sull'Edificio 294

- **Uso prevalente:** residenziale
- **Usi presenti:** residenziale permanente
- **Numero alloggi:** 1

### Edifici di impianto storico

- **Edifici con tipologie edilizie di base:** edilizia con tipologia incerta ottenuta per trasformazioni di edifici più antichi

## Informazioni sull'Edificio 2647

- **Uso prevalente:** residenziale
- **Usi presenti:** residenziale permanente
- **Numero alloggi:** 1

### Edifici di impianto storico

- **Edifici con tipologie edilizie di base:** edifici con preminenza dei caratteri "in schiera"

## Informazioni sull'Edificio 4395

- **Uso prevalente:** residenziale
- **Usi presenti:** residenziale permanente
- **Numero alloggi:** 1

### Edifici di impianto storico

- **Edifici con tipologie edilizie di base:** edifici con preminenza dei caratteri "in schiera"

## Informazioni sull'Edificio 4841

- **Uso prevalente:** residenziale
- **Usi presenti:** residenziale permanente
- **Numero alloggi:** 3

### Edifici di impianto storico

- **Edifici con tipologie edilizie di base:** edifici con preminenza dei caratteri "in schiera"

## Informazioni sull'Edificio 5081

- **Uso prevalente:** residenziale
- **Usi presenti:** residenziale permanente
- **Numero alloggi:** 2

#### Edifici di impianto storico

- **Edifici con tipologie edilizie di base:** edifici con preminenza dei caratteri "in schiera"

### Informazioni sull'Edificio 5672

- **Uso prevalente:** non rilevabile

#### Manufatti e altri edifici

- **Accessori:** ripostigli, rimessaggi, box

### Informazioni sull'Edificio 5924

- **Uso prevalente:** residenziale
- **Usi presenti:** residenziale permanente
- **Numero alloggi:** 1

#### Edifici di impianto storico

- **Edifici con tipologie edilizie di base:** edifici con preminenza dei caratteri "in schiera"

### Informazioni sull'Edificio 7829

- **Uso prevalente:** non rilevabile

#### Manufatti e altri edifici

- **Accessori:** ripostigli, rimessaggi, box

### Informazioni sull'Edificio 8784

- **Uso prevalente:** residenziale
- **Usi presenti:** residenziale permanente
- **Numero alloggi:** 4

#### Edifici di impianto storico

- **Edifici con tipologie edilizie di base:** edifici con preminenza dei caratteri "in schiera"

### Informazioni sull'Edificio 12124

- **Uso prevalente:** residenziale
- **Usi presenti:** residenziale permanente
- **Numero alloggi:** 2

#### Edifici di impianto storico

- **Edifici con tipologie edilizie di base:** edifici con preminenza dei caratteri "in linea"

### Informazioni sull'Edificio 13387

- **Uso prevalente:** accessorio
- **Usi presenti:** non rilevabile

#### Manufatti e altri edifici

- **Accessori:** altro

### Informazioni sull'Edificio 15449

- **Uso prevalente:** accessorio
- **Usi presenti:** accessorio

#### Manufatti e altri edifici

- **Accessori:** garage

### Informazioni sull'Edificio 17465

- **Uso prevalente:** residenziale
- **Usi presenti:** esercizi di vicinato; residenziale permanente
- **Numero alloggi:** 3

#### Manufatti e altri edifici

- **Edifici con caratteri conformi all'edificato tradizionale e/o preesistente:** a carattere non specialistico (di base)

### Informazioni sull'Edificio 18937

- **Uso prevalente:** residenziale
- **Usi presenti:** residenziale permanente
- **Numero alloggi:** 1

#### Edifici di impianto storico

- **Edifici con tipologie edilizie di base:** edifici con preminenza dei caratteri "in schiera"

### Informazioni sull'Edificio 19347

- **Uso prevalente:** non in uso
- **Usi presenti:** non in uso; lavori in corso

#### Edifici di impianto storico

- **Edifici con tipologie edilizie di base:** edifici con preminenza dei caratteri "in schiera"

### Informazioni sull'Edificio 21234

- **Uso prevalente:** residenziale
- **Usi presenti:** residenziale permanente
- **Numero alloggi:** 1

#### Edifici di impianto storico

- **Edifici con tipologie edilizie di base:** edifici con preminenza dei caratteri "in schiera"

### Informazioni sull'Edificio 29300

- **Uso prevalente:** non in uso

#### Edifici di impianto storico

- **Edifici con tipologie edilizie di base:** edifici con preminenza dei caratteri "in schiera"

### Informazioni sull'Edificio 31062

- **Uso prevalente:** residenziale
- **Usi presenti:** residenziale permanente
- **Numero alloggi:** 3

#### Edifici di impianto storico

- **Edifici con tipologie edilizie di base:** edifici con preminenza dei caratteri "in linea"

### Informazioni sull'Edificio 31497

- **Uso prevalente:** non in uso
- **Usi presenti:** non in uso

#### Edifici di impianto storico

- **Edifici con tipologie edilizie di base:** edifici con preminenza dei caratteri "in schiera"

### Informazioni sull'Edificio 32861

- **Uso prevalente:** residenziale
- **Usi presenti:** residenziale permanente
- **Numero alloggi:** 1

#### Manufatti e altri edifici

- **Edifici con caratteri conformi all'edificato tradizionale e/o preesistente:** a carattere non specialistico (di base)

### Informazioni sull'Edificio 33448

- **Uso prevalente:** residenziale
- **Usi presenti:** residenziale permanente
- **Numero alloggi:** 1

#### Edifici di impianto storico

- **Edifici con tipologie edilizie di base:** edifici con preminenza dei caratteri "in schiera"

### Informazioni sull'Edificio 35717

- **Uso prevalente:** residenziale
- **Usi presenti:** media distribuzione; residenziale permanente
- **Numero alloggi:** 2

#### Edifici di impianto storico

- **Edifici con tipologie edilizie di base:** edifici con preminenza dei caratteri "in schiera"

### Informazioni sull'Edificio 36947

- **Uso prevalente:** residenziale
- **Usi presenti:** accessorio; residenziale permanente
- **Numero alloggi:** 2

#### Edifici di impianto storico

- **Edifici con tipologie edilizie di base:** edilizia con tipologia incerta ottenuta per trasformazioni di edifici più antichi

### Informazioni sull'Edificio 38223

- **Uso prevalente:** non rilevabile

#### Manufatti e altri edifici

- **Accessori:** ripostigli, rimessaggi, box

### Informazioni sull'Edificio 38516

- **Uso prevalente:** residenziale
- **Usi presenti:** esercizi di vicinato; residenziale permanente
- **Numero alloggi:** 3

#### Edifici di impianto storico

- **Edifici con tipologie edilizie di base:** edifici con preminenza dei caratteri "in linea"

### Informazioni sull'Edificio 38517

- **Uso prevalente:** non rilevabile
- **Usi presenti:** non rilevabile; accessorio

#### Edifici di impianto storico

- **Edifici di matrice rurale:** fienili, stalle, manufatti di rimessaggio, ecc.

### Informazioni sull'Edificio 39838

- **Uso prevalente:** residenziale
- **Usi presenti:** residenziale permanente

#### Edifici di impianto storico

- **Edifici con tipologie edilizie di base:** edifici con preminenza

- **Numero alloggi:** 1

dei caratteri "in schiera"

---

### Informazioni sull'Edificio 39879

- **Uso prevalente:** residenziale
- **Usi presenti:** residenziale permanente
- **Numero alloggi:** 1

#### Edifici di impianto storico

- **Edifici con tipologie edilizie di base:** edifici con preminenza dei caratteri "in schiera"

---

### Informazioni sull'Edificio 43266

- **Uso prevalente:** residenziale
- **Usi presenti:** residenziale permanente
- **Numero alloggi:** 1

#### Edifici di impianto storico

- **Edifici con tipologie edilizie di base:** edifici con preminenza dei caratteri "in schiera"

---

### Informazioni sull'Edificio 43267

- **Uso prevalente:** non rilevabile

---

### Informazioni sull'Edificio 43268

- **Uso prevalente:** residenziale
- **Usi presenti:** residenziale permanente
- **Numero alloggi:** 1

#### Edifici di impianto storico

- **Edifici di matrice rurale:** fienili, stalle, manufatti di rimessaggio, ecc.

---

### Informazioni sull'Edificio 44082

- **Uso prevalente:** industriale e artigianale
- **Usi presenti:** artigianato di servizio o artistico

#### Edifici di impianto storico

- **Edifici di matrice rurale:** fienili, stalle, manufatti di rimessaggio, ecc.



FOTO n° 51579 (scheda)



FOTO n° 51580 (scheda)



FOTO n° 51581 (scheda)



FOTO n° 51549 (edificio 294)



FOTO n° 51557 (edificio 294)



FOTO n° 51566 (edificio 2647)



FOTO n° 51562 (edificio 4395)



FOTO n° 51541 (edificio 4841)



FOTO n° 51542 (edificio 4841)



FOTO n° 51547 (edificio 4841)



FOTO n° 51548 (edificio 4841)



FOTO n° 51571 (edificio 5081)



FOTO n° 51572 (edificio 5081)



FOTO n° 51558 (edificio 5924)



FOTO n° 51559 (edificio 5924)





FOTO n° 51538 (edificio 8784)



FOTO n° 51536 (edificio 8784)



FOTO n° 51537 (edificio 8784)



FOTO n° 51539 (edificio 8784)



FOTO n° 51540 (edificio 8784)



FOTO n° 51543 (edificio 8784)



FOTO n° 51546 (edificio 8784)



FOTO n° 51578 (edificio 12124)



FOTO n° 51544 (edificio 13387)



FOTO n° 51545 (edificio 13387)



FOTO n° 51576 (edificio 17465)



FOTO n° 51567 (edificio 18937)



FOTO n° 51568 (edificio 18937)



FOTO n° 51553 (edificio 19347)



FOTO n° 51554 (edificio 19347)

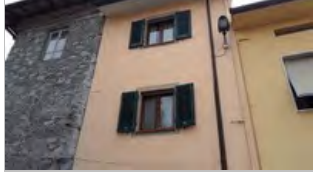

FOTO n° 51563 (edificio 29300)



FOTO n° 51564 (edificio 29300)



FOTO n° 51565 (edificio 29300)



FOTO n° 51569 (edificio 31062)



FOTO n° 51552 (edificio 31497)



FOTO n° 51570 (edificio 32861)



FOTO n° 51574 (edificio 35717)



FOTO n° 51575 (edificio 35717)



FOTO n° 51555 (edificio 36947)



FOTO n° 51556 (edificio 36947)



FOTO n° 51573 (edificio 38516)



FOTO n° 57459 (edificio 38517)



FOTO n° 51550 (edificio 39838)



FOTO n° 51551 (edificio 39838)



FOTO n° 51560 (edificio 39879)



FOTO n° 51561 (edificio 39879)



FOTO n° 51577 (edificio 43268)



# Report Scheda Edifici agglomerato storico S.Concordio\_Ai Macarini N°404

## Edifici associati alla Scheda:

ID 4252 | ID 5187 | ID 7671 | ID 7969 | ID 9160 | ID 30470 | ID 31854 | ID 37131 | ID 40639 | ID 43269 | ID 43270 | ID 43271 | ID 43272

## Edificati Minori associati alla Scheda:

ID 4925

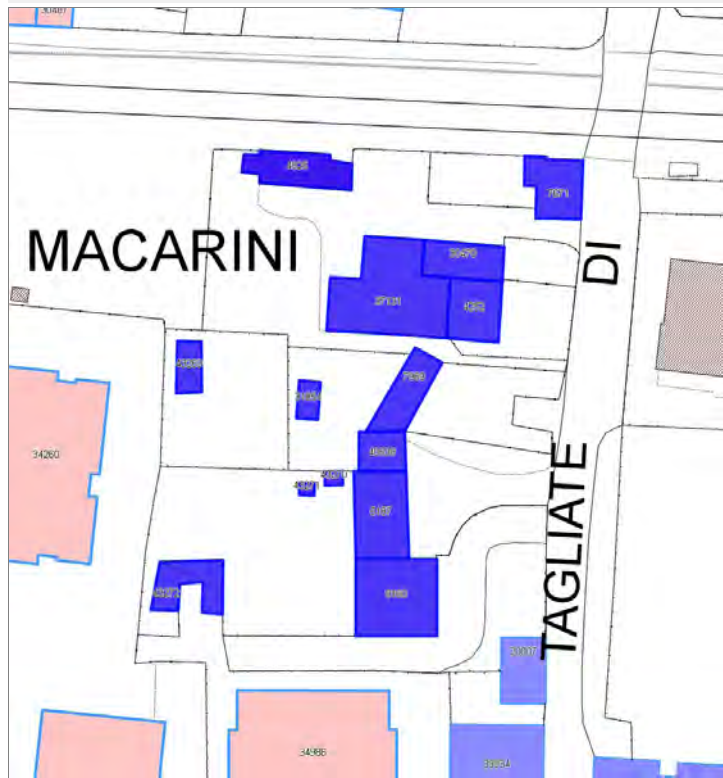

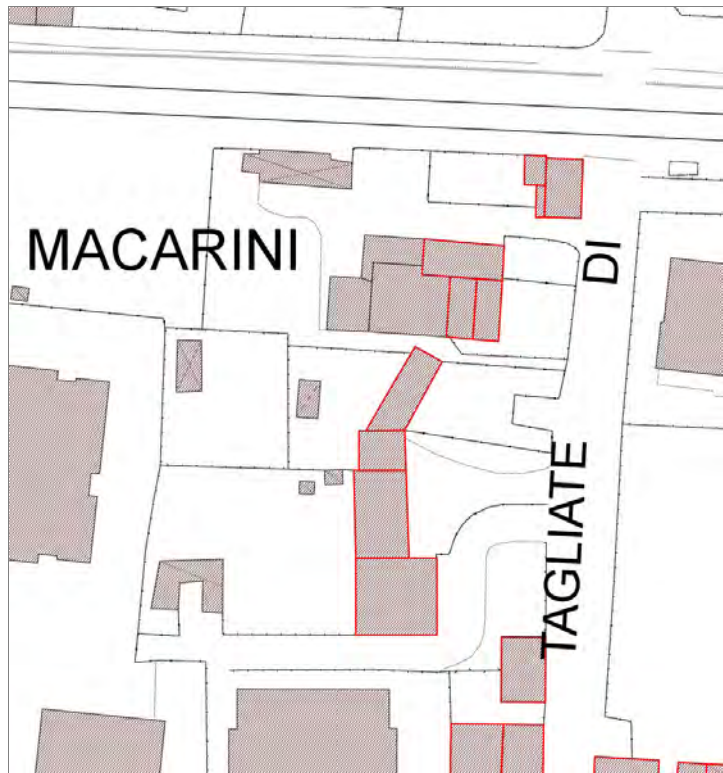

## Informazioni sulla Scheda

### Informazioni sulla Scheda

- **Data rilevazione** 31/01/2020
- **Località** SAN CONCORDIO
- **Denominazione** S.Concordio\_Al Macarini

## Informazioni sull'Edificio 4252

- **Usò prevalente:** residenziale
- **Usi presenti:** residenziale permanente
- **Numero alloggi:** 1

### Edifici di impianto storico

- **Edifici con tipologie edilizie di base:** edifici con preminenza dei caratteri "in schiera"

## Informazioni sull'Edificio 5187

- **Usò prevalente:** non in uso
- **Usi presenti:** non in uso

### Manufatti e altri edifici

- **Edifici con caratteri difforni all'edificato tradizionale e/o preesistente:** a carattere non specialistico (di base)

## Informazioni sull'Edificio 7671

- **Usò prevalente:** non in uso
- **Usi presenti:** non in uso

### Edifici di impianto storico

- **Edifici a carattere specialistico:** civile

## Informazioni sull'Edificio 7969

- **Usò prevalente:** residenziale
- **Usi presenti:** residenziale permanente
- **Numero alloggi:** 1

### Edifici di impianto storico

- **Edifici con tipologie edilizie di base:** edifici con preminenza dei caratteri "in linea"

## Informazioni sull'Edificio 9160

- **Usò prevalente:** residenziale
- **Usi presenti:** residenziale permanente
- **Numero alloggi:** 1

### Edifici di impianto storico

- **Edifici con tipologie edilizie di base:** edifici con preminenza dei caratteri "in linea"

## Informazioni sull'Edificio 30470

- **Usò prevalente:** residenziale
- **Usi presenti:** residenziale permanente
- **Numero alloggi:** 1

### Edifici di impianto storico

- **Edifici con tipologie edilizie di base:** edifici con preminenza dei caratteri "in linea"

### Informazioni sull'Edificio 31854

- **Uso prevalente:** non rilevabile
- **Usi presenti:** non rilevabile

#### Manufatti e altri edifici

- **Accessori:** ripostigli, rimessaggi, box

### Informazioni sull'Edificio 37131

- **Uso prevalente:** residenziale
- **Usi presenti:** residenziale permanente
- **Numero alloggi:** 4

#### Manufatti e altri edifici

- **Edifici con caratteri difforni all'edificato tradizionale e/o preesistente:** a carattere non specialistico (di base)

### Informazioni sull'Edificio 40639

- **Uso prevalente:** residenziale
- **Usi presenti:** residenziale permanente
- **Numero alloggi:** 1

#### Edifici di impianto storico

- **Edifici con tipologie edilizie di base:** edifici con preminenza dei caratteri "in schiera"

### Informazioni sull'Edificio 43269

- **Uso prevalente:** non rilevabile
- **Usi presenti:** non rilevabile

#### Manufatti e altri edifici

- **Accessori:** ripostigli, rimessaggi, box

### Informazioni sull'Edificio 43270

- **Uso prevalente:** non rilevabile
- **Usi presenti:** non rilevabile

#### Manufatti e altri edifici

- **Accessori:** ripostigli, rimessaggi, box

### Informazioni sull'Edificio 43271

- **Uso prevalente:** non rilevabile
- **Usi presenti:** non rilevabile

#### Manufatti e altri edifici

- **Accessori:** ripostigli, rimessaggi, box

### Informazioni sull'Edificio 43272

- **Uso prevalente:** non rilevabile
- **Usi presenti:** non rilevabile

#### Manufatti e altri edifici

- **Accessori:** ripostigli, rimessaggi, box

### Informazioni sull'Edificato Minore 4925

#### Tipo

baracca, manufatto precario





FOTO n° 51607 (scheda)



FOTO n° 51608 (scheda)

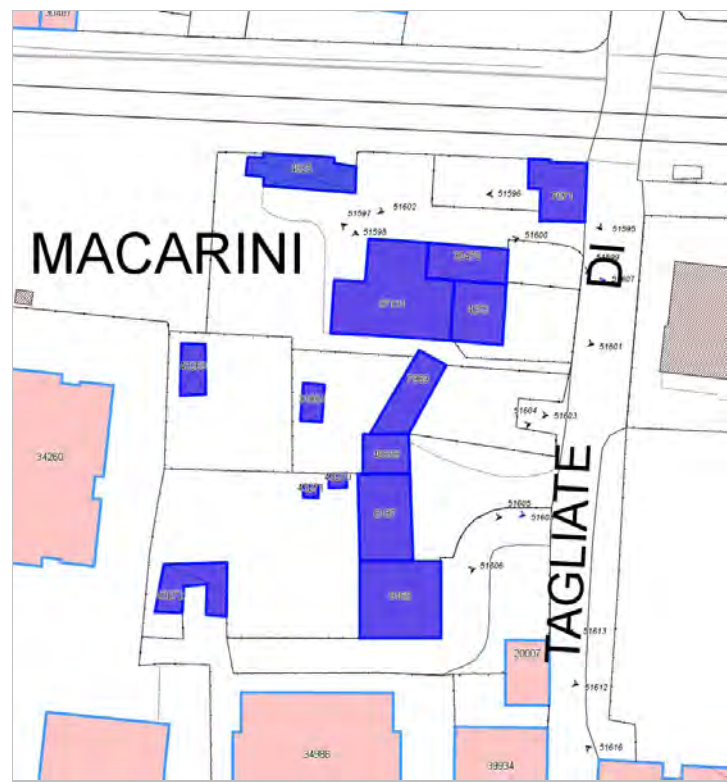

FOTO n° 51601 (edificio 4252)



FOTO n° 51605 (edificio 5187)



FOTO n° 51595 (edificio 7671)

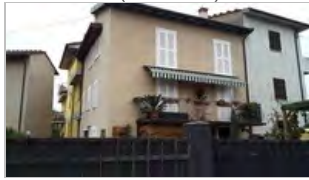

FOTO n° 51596 (edificio 7671)



FOTO n° 51603 (edificio 7969)



FOTO n° 51606 (edificio 9160)



FOTO n° 51599 (edificio 30470)



FOTO n° 51600 (edificio 30470)



FOTO n° 51597 (edificio 37131)



FOTO n° 51598 (edificio 37131)



FOTO n° 51604 (edificio 40639)



FOTO n° 51602 (edificato minore 4925)



**Edifici associati alla Scheda:**

ID 1893 | ID 18233 | ID 28642 | ID 28891 | ID 33098 | ID 34575





## Informazioni sulla Scheda

### Informazioni sulla Scheda

- **Data rilevazione** 31/01/2020
- **Località** SAN CONCORDIO
- **Denominazione** S.Concordio\_Via Teresa Bandettini\_4

## Informazioni sull'Edificio 1893

- **Usi prevalente:** residenziale
- **Usi presenti:** residenziale permanente

### Edifici di impianto storico

- **Edifici con tipologie edilizie di base:** edifici con preminenza dei caratteri "in schiera"

## Informazioni sull'Edificio 18233

- **Usi prevalente:** residenziale
- **Usi presenti:** residenziale permanente

### Edifici di impianto storico

- **Edifici con tipologie edilizie di base:** edifici con preminenza dei caratteri "in schiera"

## Informazioni sull'Edificio 28642

- **Usi prevalente:** residenziale
- **Usi presenti:** residenziale permanente

### Edifici di impianto storico

- **Edifici con tipologie edilizie di base:** edifici con preminenza dei caratteri "in schiera"

## Informazioni sull'Edificio 28891

- **Usi prevalente:** residenziale
- **Usi presenti:** residenziale permanente

### Edifici di impianto storico

- **Edifici con tipologie edilizie di base:** edifici con preminenza dei caratteri "in schiera"

## Informazioni sull'Edificio 33098

- **Usi prevalente:** residenziale
- **Usi presenti:** residenziale permanente

### Edifici di impianto storico

- **Edifici di matrice rurale:** fienili, stalle, manufatti di rimessaggio, ecc.

## Informazioni sull'Edificio 34575

- **Usi prevalente:** residenziale
- **Usi presenti:** residenziale permanente

### Edifici di impianto storico

- **Edifici con tipologie edilizie di base:** edifici con preminenza dei caratteri "in linea"



FOTO n° 57492 (edificio 34575)





Edifici associati alla Scheda:

ID 4905 | ID 9991 | ID 14238 | ID 16563 | ID 16738 | ID 25045 | ID 29370 | ID 31184 | ID 35256 | ID 38387 | ID 41299 | ID 43274





## Informazioni sulla Scheda

### Informazioni sulla Scheda

- **Data rilevazione** 31/01/2020
- **Località** SAN DONATO
- **Denominazione** S.Donato\_Via San Donato\_3

## Informazioni sull'Edificio 4905

- **Usi prevalente:** residenziale
- **Usi presenti:** residenziale permanente
- **Numero alloggi:** 1

### Edifici di impianto storico

- **Edifici con tipologie edilizie di base:** edifici con preminenza dei caratteri "in linea"

## Informazioni sull'Edificio 9991

- **Usi prevalente:** residenziale
- **Usi presenti:** residenziale permanente
- **Numero alloggi:** 1

### Edifici di impianto storico

- **Edifici con tipologie edilizie di base:** edifici con preminenza dei caratteri "in schiera"

## Informazioni sull'Edificio 14238

- **Usi prevalente:** accessorio
- **Usi presenti:** accessorio

### Manufatti e altri edifici

- **Accessori:** ripostigli, rimessaggi, box

## Informazioni sull'Edificio 16563

- **Usi prevalente:** residenziale
- **Usi presenti:** residenziale permanente
- **Numero alloggi:** 1

### Edifici di impianto storico

- **Edifici con tipologie edilizie di base:** edifici con preminenza dei caratteri "in schiera"

## Informazioni sull'Edificio 16738

- **Usi prevalente:** residenziale
- **Usi presenti:** residenziale permanente
- **Numero alloggi:** 1

### Edifici di impianto storico

- **Edifici con tipologie edilizie di base:** edifici con preminenza dei caratteri "in schiera"

## Informazioni sull'Edificio 25045

- **Usi prevalente:** residenziale
- **Usi presenti:** accessorio; residenziale permanente
- **Numero alloggi:** 1

### Edifici di impianto storico

- **Edifici con tipologie edilizie di base:** edifici con preminenza dei caratteri "in schiera"

## Informazioni sull'Edificio 29370

- **Uso prevalente:** residenziale
- **Usi presenti:** residenziale permanente
- **Numero alloggi:** 1

### Edifici di impianto storico

- **Edifici con tipologie edilizie di base:** edifici con preminenza dei caratteri "in schiera"

## Informazioni sull'Edificio 31184

- **Uso prevalente:** residenziale
- **Usi presenti:** residenziale permanente
- **Numero alloggi:** 2

### Edifici di impianto storico

- **Edifici con tipologie edilizie di base:** edifici con preminenza dei caratteri "in schiera"

## Informazioni sull'Edificio 35256

- **Uso prevalente:** residenziale
- **Usi presenti:** accessorio; residenziale permanente
- **Numero alloggi:** 1

### Edifici di impianto storico

- **Edifici con tipologie edilizie di base:** edifici con preminenza dei caratteri "in schiera"

## Informazioni sull'Edificio 38387

- **Uso prevalente:** residenziale
- **Usi presenti:** residenziale permanente
- **Numero alloggi:** 1

### Edifici di impianto storico

- **Edifici con tipologie edilizie di base:** edifici con preminenza dei caratteri "in schiera"

## Informazioni sull'Edificio 41299

- **Uso prevalente:** residenziale
- **Usi presenti:** residenziale permanente
- **Numero alloggi:** 2

### Edifici di impianto storico

- **Edifici di matrice rurale:** fienili, stalle, manufatti di rimessaggio, ecc.

## Informazioni sull'Edificio 43274

- **Uso prevalente:** non rilevabile
- **Usi presenti:** non rilevabile

### Manufatti e altri edifici

- **Accessori:** ripostigli, rimessaggi, box

# Rilievi fotografici



FOTO n° 51633 (scheda)



FOTO n° 51634 (scheda)



FOTO n° 51630 (edificio 29370)



FOTO n° 51632 (edificio 31184)



FOTO n° 51631 (edificio 41299)



# Report Scheda Edifici agglomerato storico S.Lorenzo a Vaccoli\_Via di Checco N°409

## Edifici associati alla Scheda:

ID 4855 | ID 8209 | ID 8210 | ID 8423 | ID 9599 | ID 12285 | ID 12342 | ID 15059 | ID 16344 | ID 17462 | ID 17686 | ID 19556 | ID 20189 | ID 21952 | ID 22127 | ID 30623 | ID 30706 | ID 37788 | ID 37789 |

## Edificati Minori associati alla Scheda:

ID 5549 |

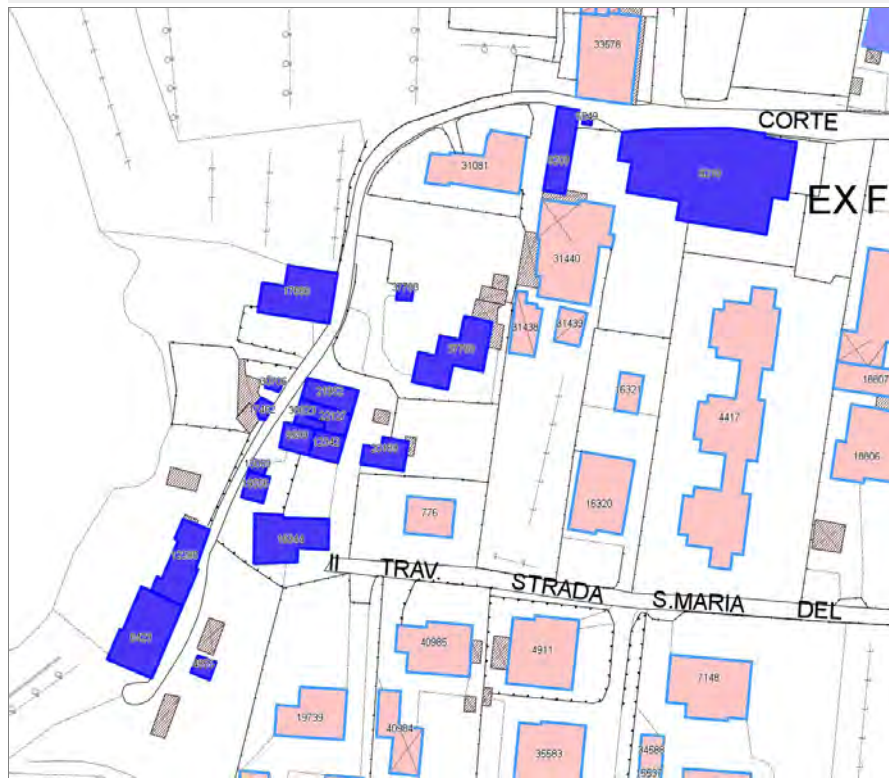





## Informazioni sulla Scheda

### Informazioni sulla Scheda

- **Data rilevazione** 02/02/2020
- **Località** SAN LORENZO A VACCOLI
- **Denominazione** S.Lorenzo a Vaccoli\_Via di Checco

## Informazioni sull'Edificio 4855

- **Usi prevalente:** non rilevabile
- **Usi presenti:** non rilevabile

### Manufatti e altri edifici

- **Accessori:** ripostigli, rimessaggi, box

## Informazioni sull'Edificio 8209

- **Usi prevalente:** accessorio
- **Usi presenti:** accessorio

### Manufatti e altri edifici

- **Accessori:** garage

## Informazioni sull'Edificio 8210

- **Usi prevalente:** residenziale
- **Usi presenti:** residenziale permanente

### Edifici di impianto storico

- **Edifici con tipologie edilizie di base:** edilizia di base derivata da ex opifici o manufatti specialistici

## Informazioni sull'Edificio 8423

- **Usi prevalente:** residenziale
- **Usi presenti:** residenziale permanente

### Edifici di impianto storico

- **Edifici di matrice rurale:** casa colonica isolata

## Informazioni sull'Edificio 9599

- **Usi prevalente:** turistico-ricettivo
- **Usi presenti:** residenza turistico alberghiera

### Edifici di impianto storico

- **Edifici con tipologie edilizie di base:** edifici con preminenza dei caratteri "in schiera"

## Informazioni sull'Edificio 12285

- **Usi prevalente:** residenziale
- **Usi presenti:** residenziale permanente

### Edifici di impianto storico

- **Edifici con tipologie edilizie di base:** edifici con preminenza dei caratteri "in schiera"

## Informazioni sull'Edificio 12342

- **Usi prevalente:** turistico-ricettivo

### Edifici di impianto storico

■ **Usi presenti:** residenza turistico alberghiera

■ **Edifici con tipologie edilizie di base:** edifici con preminenza dei caratteri "in schiera"

## Informazioni sull'Edificio 15059

■ **Uso prevalente:** accessorio  
■ **Usi presenti:** accessorio

**Manufatti e altri edifici**  
■ **Accessori:** forni

## Informazioni sull'Edificio 16344

■ **Uso prevalente:** residenziale  
■ **Usi presenti:** residenziale permanente

**Edifici di impianto storico**  
■ **Edifici con tipologie edilizie di base:** edifici con preminenza dei caratteri "in schiera"

## Informazioni sull'Edificio 17462

■ **Uso prevalente:** non rilevabile

## Informazioni sull'Edificio 17686

■ **Uso prevalente:** residenziale  
■ **Usi presenti:** residenziale permanente

**Edifici di impianto storico**  
■ **Edifici di matrice rurale:** casa colonica isolata

## Informazioni sull'Edificio 19556

■ **Uso prevalente:** accessorio  
■ **Usi presenti:** accessorio

**Manufatti e altri edifici**  
■ **Accessori:** ripostigli, rimessaggi, box

## Informazioni sull'Edificio 20189

■ **Uso prevalente:** non rilevabile

**Edifici di impianto storico**  
■ **Edifici di matrice rurale:** fienili, stalle, manufatti di rimessaggio, ecc.

## Informazioni sull'Edificio 21952

■ **Uso prevalente:** turistico-ricettivo  
■ **Usi presenti:** residenza turistico alberghiera

**Edifici di impianto storico**  
■ **Edifici con tipologie edilizie di base:** edifici con preminenza dei caratteri "in schiera"

## Informazioni sull'Edificio 22127

■ **Uso prevalente:** turistico-ricettivo  
■ **Usi presenti:** residenza turistico alberghiera

**Edifici di impianto storico**  
■ **Edifici con tipologie edilizie di base:** edifici con preminenza dei caratteri "in schiera"

## Informazioni sull'Edificio 30623

■ **Uso prevalente:** turistico-ricettivo  
■ **Usi presenti:** residenza turistico alberghiera

**Edifici di impianto storico**  
■ **Edifici con tipologie edilizie di base:** edifici con preminenza dei caratteri "in schiera"

## Informazioni sull'Edificio 30706

■ **Uso prevalente:** accessorio  
■ **Usi presenti:** accessorio

**Manufatti e altri edifici**  
■ **Accessori:** ripostigli, rimessaggi, box

## Informazioni sull'Edificio 37788

■ **Uso prevalente:** accessorio  
■ **Usi presenti:** accessorio

**Manufatti e altri edifici**  
■ **Accessori:** forni

## Informazioni sull'Edificio 37789

■ **Uso prevalente:** residenziale

**Manufatti e altri edifici**

■ **Usi presenti:** residenziale permanente

■ **Edifici di saturazione:** a carattere non specialistico (di base)

---

## Informazioni sull'Edificato Minore 5549

# Rilievi fotografici



FOTO n° 51863 (scheda)



FOTO n° 51864 (scheda)



FOTO n° 51865 (scheda)



FOTO n° 51872 (scheda)



FOTO n° 51874 (scheda)



FOTO n° 51875 (scheda)



FOTO n° 51708 (edificio 8209)



FOTO n° 51869 (edificio 8209)



FOTO n° 51848 (edificio 8210)



FOTO n° 51849 (edificio 8210)



FOTO n° 51853 (edificio 8423)



FOTO n° 51861 (edificio 9599)



FOTO n° 51852 (edificio 12285)



FOTO n° 51855 (edificio 15059)



FOTO n° 51707 (edificio 16344)





FOTO n° 51857 (edificio 17686)



FOTO n° 51858 (edificio 17686)



FOTO n° 51854 (edificio 19556)



FOTO n° 54936 (edificio 20189)



FOTO n° 54937 (edificio 20189)



FOTO n° 51859 (edificio 21952)



FOTO n° 51860 (edificio 30623)



FOTO n° 51873 (edificio 30706)



FOTO n° 51850 (edificio 37788)



FOTO n° 51851 (edificio 37789)



FOTO n° 51856 (edificio 37789)









## Informazioni sulla Scheda

### Informazioni sulla Scheda

- **Data rilevazione** 02/02/2020
- **Località** SAN LORENZO A VACCOLI
- **Denominazione** S.Lorenzo a Vaccoli\_Via del ponte Guasperini

## Informazioni sull'Edificio 2535

- **Usi prevalente:** residenziale
- **Usi presenti:** residenziale permanente
- **Numero alloggi:** 1

### Edifici di impianto storico

- **Edifici di matrice rurale:** fienili, stalle, manufatti di rimessaggio, ecc.

## Informazioni sull'Edificio 6398

- **Usi prevalente:** accessorio
- **Usi presenti:** accessorio

### Manufatti e altri edifici

- **Accessori:** ripostigli, rimessaggi, box

## Informazioni sull'Edificio 7041

- **Usi prevalente:** residenziale
- **Usi presenti:** residenziale permanente
- **Numero alloggi:** 1

### Edifici di impianto storico

- **Edifici con tipologie edilizie di base:** edifici con preminenza dei caratteri "in schiera"

## Informazioni sull'Edificio 7905

## Informazioni sull'Edificio 9534

- **Usi prevalente:** accessorio
- **Usi presenti:** accessorio

### Manufatti e altri edifici

- **Accessori:** garage

## Informazioni sull'Edificio 11966

- **Usi prevalente:** accessorio
- **Usi presenti:** accessorio

### Edifici di impianto storico

- **Edifici di matrice rurale:** fienili, stalle, manufatti di rimessaggio, ecc.

## Informazioni sull'Edificio 14428

- **Usi prevalente:** residenziale
- **Usi presenti:** residenziale permanente
- **Numero alloggi:** 1

### Edifici di impianto storico

- **Edifici con tipologie edilizie di base:** edifici con preminenza dei caratteri "in linea"

### Informazioni sull'Edificio 14702

- **Uso prevalente:** non rilevabile
- **Usi presenti:** non rilevabile

**Manufatti e altri edifici**  
▪ **Accessori:** altro

### Informazioni sull'Edificio 15226

- **Uso prevalente:** accessorio
- **Usi presenti:** accessorio

**Manufatti e altri edifici**  
▪ **Accessori:** ripostigli, rimessaggi, box

### Informazioni sull'Edificio 16446

- **Uso prevalente:** non in uso
- **Usi presenti:** lavori in corso

**Edifici di impianto storico**  
▪ **Edifici di matrice rurale:** casa colonica isolata

### Informazioni sull'Edificio 17199

- **Uso prevalente:** residenziale
- **Usi presenti:** residenziale permanente
- **Numero alloggi:** 1

**Edifici di impianto storico**  
▪ **Edifici con tipologie edilizie di base:** edifici con preminenza dei caratteri "in linea"

### Informazioni sull'Edificio 17777

- **Uso prevalente:** residenziale
- **Usi presenti:** residenziale permanente
- **Numero alloggi:** 1

**Edifici di impianto storico**  
▪ **Edifici di matrice rurale:** fienili, stalle, manufatti di rimessaggio, ecc.

### Informazioni sull'Edificio 18178

- **Uso prevalente:** residenziale
- **Usi presenti:** residenziale permanente

**Edifici di impianto storico**  
▪ **Edifici con tipologie edilizie di base:** edifici con preminenza dei caratteri "in linea"

### Informazioni sull'Edificio 18460

- **Uso prevalente:** non rilevabile

**Edifici di impianto storico**  
▪ **Edifici di matrice rurale:** fienili, stalle, manufatti di rimessaggio, ecc.

### Informazioni sull'Edificio 18461

- **Uso prevalente:** accessorio
- **Usi presenti:** accessorio

**Manufatti e altri edifici**  
▪ **Accessori:** altro

### Informazioni sull'Edificio 18505

- **Uso prevalente:** di servizio
- **Usi presenti:** assistenziale; culturale

**Edifici di impianto storico**  
▪ **Edifici a carattere specialistico:** religiosa conventi, monasteri, canoniche, ecc.

### Informazioni sull'Edificio 19174

- **Uso prevalente:** accessorio
- **Usi presenti:** accessorio

**Manufatti e altri edifici**  
▪ **Accessori:** garage

### Informazioni sull'Edificio 19973

- **Uso prevalente:** residenziale
- **Usi presenti:** residenziale permanente

**Edifici di impianto storico**  
▪ **Edifici con tipologie edilizie di base:** edifici con preminenza dei caratteri "in schiera"

### Informazioni sull'Edificio 20512

- **Uso prevalente:** residenziale
- **Usi presenti:** residenziale permanente

**Edifici di impianto storico**

■ **Numero alloggi:** 1

■ **Edifici con tipologie edilizie di base:** edifici con preminenza dei caratteri "in schiera"

## Informazioni sull'Edificio 20986

■ **Uso prevalente:** accessorio  
■ **Usi presenti:** accessorio

### Manufatti e altri edifici

■ **Accessori:** ripostigli, rimessaggi, box

## Informazioni sull'Edificio 20987

■ **Uso prevalente:** residenziale  
■ **Usi presenti:** residenziale permanente  
■ **Numero alloggi:** 1

### Edifici di impianto storico

■ **Edifici con tipologie edilizie di base:** edilizia con tipologia incerta ottenuta per trasformazioni di edifici più antichi

## Informazioni sull'Edificio 23678

■ **Uso prevalente:** accessorio  
■ **Usi presenti:** accessorio

### Manufatti e altri edifici

■ **Accessori:** ripostigli, rimessaggi, box

## Informazioni sull'Edificio 24240

■ **Uso prevalente:** non rilevabile

### Edifici di impianto storico

■ **Edifici di matrice rurale:** fienili, stalle, manufatti di rimessaggio, ecc.

## Informazioni sull'Edificio 24712

■ **Uso prevalente:** residenziale  
■ **Usi presenti:** residenziale permanente

### Edifici di impianto storico

■ **Edifici con tipologie edilizie di base:** edifici con preminenza dei caratteri "in linea"

## Informazioni sull'Edificio 24758

■ **Uso prevalente:** residenziale  
■ **Usi presenti:** residenziale permanente

### Edifici di impianto storico

■ **Edifici con tipologie edilizie di base:** edifici con preminenza dei caratteri "in linea"

## Informazioni sull'Edificio 25315

■ **Uso prevalente:** residenziale  
■ **Usi presenti:** accessorio; residenziale permanente  
■ **Numero alloggi:** 1

### Edifici di impianto storico

■ **Edifici con tipologie edilizie di base:** edifici con preminenza dei caratteri "in linea"

## Informazioni sull'Edificio 26299

■ **Uso prevalente:** residenziale  
■ **Usi presenti:** residenziale permanente  
■ **Numero alloggi:** 1

### Edifici di impianto storico

■ **Edifici con tipologie edilizie di base:** edifici con preminenza dei caratteri "in schiera"

## Informazioni sull'Edificio 27418

■ **Uso prevalente:** residenziale  
■ **Usi presenti:** residenziale permanente  
■ **Numero alloggi:** 1

### Edifici di impianto storico

■ **Edifici con tipologie edilizie di base:** edifici con preminenza dei caratteri "in linea"

## Informazioni sull'Edificio 27935

■ **Uso prevalente:** residenziale  
■ **Usi presenti:** residenziale permanente

### Edifici di impianto storico

■ **Edifici con tipologie edilizie di base:** edifici con preminenza dei caratteri "in schiera"

## Informazioni sull'Edificio 27938

■ **Uso prevalente:** residenziale  
■ **Usi presenti:** residenziale permanente  
■ **Numero alloggi:** 1

### Edifici di impianto storico

■ **Edifici con tipologie edilizie di base:** edifici in linea organizzati in complessi plurifamiliari

### Informazioni sull'Edificio 28655

- **Uso prevalente:** residenziale
- **Usi presenti:** residenziale permanente
- **Numero alloggi:** 1

#### Edifici di impianto storico

- **Edifici con tipologie edilizie di base:** edifici con preminenza dei caratteri "in schiera"

### Informazioni sull'Edificio 31117

- **Uso prevalente:** residenziale
- **Usi presenti:** residenziale permanente

#### Edifici di impianto storico

- **Edifici con tipologie edilizie di base:** edifici con preminenza dei caratteri "in linea"

### Informazioni sull'Edificio 31473

- **Uso prevalente:** non in uso
- **Usi presenti:** non in uso

#### Manufatti e altri edifici

- **Accessori:** altro

### Informazioni sull'Edificio 32627

- **Uso prevalente:** residenziale
- **Usi presenti:** esercizi di vicinato; residenziale permanente

#### Edifici di impianto storico

- **Edifici con tipologie edilizie di base:** edifici con preminenza dei caratteri "in linea"

### Informazioni sull'Edificio 35039

- **Uso prevalente:** di servizio
- **Usi presenti:** culturale

#### Manufatti e altri edifici

- **beni storico culturali a corredo degli edifici:** altro

### Informazioni sull'Edificio 35149

- **Uso prevalente:** residenziale
- **Usi presenti:** residenziale permanente
- **Numero alloggi:** 1

#### Edifici di impianto storico

- **Edifici con tipologie edilizie di base:** edifici con preminenza dei caratteri "in schiera"

### Informazioni sull'Edificio 36360

- **Uso prevalente:** residenziale
- **Usi presenti:** residenziale permanente

#### Edifici di impianto storico

- **Edifici di matrice rurale:** fienili, stalle, manufatti di rimessaggio, ecc.

### Informazioni sull'Edificio 39056

- **Uso prevalente:** residenziale
- **Usi presenti:** residenziale permanente
- **Numero alloggi:** 1

#### Edifici di impianto storico

- **Edifici con tipologie edilizie di base:** edifici con preminenza dei caratteri "in schiera"

### Informazioni sull'Edificio 39827

- **Uso prevalente:** accessorio
- **Usi presenti:** accessorio

#### Manufatti e altri edifici

- **Accessori:** garage

### Informazioni sull'Edificio 39828

- **Uso prevalente:** residenziale
- **Usi presenti:** residenziale permanente
- **Numero alloggi:** 1

#### Manufatti e altri edifici

- **Edifici con caratteri difforni all'edificato tradizionale e/o preesistente:** a carattere non specialistico (di base)

### Informazioni sull'Edificio 43280

- **Uso prevalente:** accessorio
- **Usi presenti:** accessorio; residenziale permanente
- **Numero alloggi:** 1

#### Manufatti e altri edifici

- **Edifici con caratteri conformi all'edificato tradizionale e/o preesistente:** a carattere non specialistico (di base)

## Informazioni sull'Edificio 43825

- **Uso prevalente:** residenziale
- **Usi presenti:** accessorio; residenziale permanente

### Manufatti e altri edifici

- **Edifici con caratteri difforni all'edificato tradizionale e/o preesistente:** a carattere non specialistico (di base)

## Informazioni sull'Edificio 44424

- **Uso prevalente:** accessorio
- **Usi presenti:** accessorio

### Manufatti e altri edifici

- **Accessori:** ripostigli, rimessaggi, box

## Informazioni sull'Edificio 44425

- **Uso prevalente:** residenziale
- **Usi presenti:** residenziale permanente

### Edifici di impianto storico

- **Edifici con tipologie edilizie di base:** edifici con preminenza dei caratteri "in linea"





FOTO n° 52010 (scheda)



FOTO n° 52011 (scheda)



FOTO n° 52012 (scheda)



FOTO n° 52013 (scheda)



FOTO n° 52014 (scheda)



FOTO n° 52015 (scheda)



FOTO n° 52016 (scheda)



FOTO n° 52153 (edificio 2535)



FOTO n° 52150 (edificio 6398)



FOTO n° 52151 (edificio 7041)



FOTO n° 52155 (edificio 9534)



FOTO n° 52159 (edificio 11966)



FOTO n° 51999 (edificio 14428)



FOTO n° 54935 (edificio 14702)



FOTO n° 52149 (edificio 15226)



FOTO n° 52157 (edificio 16446)



FOTO n° 52146 (edificio 17199)



FOTO n° 51991 (edificio 17777)



FOTO n° 52009 (edificio 18178)



FOTO n° 52147 (edificio 18178)



FOTO n° 52154 (edificio 18461)



FOTO n° 51986 (edificio 18505)



FOTO n° 52161 (edificio 18505)



FOTO n° 52139 (edificio 19174)



FOTO n° 52008 (edificio 20512)



FOTO n° 52142 (edificio 20512)



FOTO n° 51984 (edificio 20986)



FOTO n° 51985 (edificio 20987)



FOTO n° 52156 (edificio 20987)



FOTO n° 52137 (edificio 23678)





FOTO n° 54933 (edificio 24240)



FOTO n° 54934 (edificio 24240)



FOTO n° 52001 (edificio 24712)



FOTO n° 52005 (edificio 24758)



FOTO n° 52140 (edificio 24758)



FOTO n° 52145 (edificio 24758)

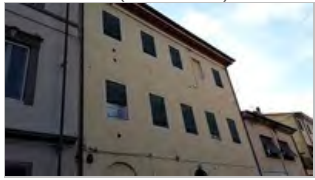

FOTO n° 52158 (edificio 25315)



FOTO n° 51987 (edificio 26299)



FOTO n° 52160 (edificio 26299)



FOTO n° 51989 (edificio 27418)



FOTO n° 51990 (edificio 27418)



FOTO n° 52162 (edificio 27418)



FOTO n° 52006 (edificio 27935)



FOTO n° 52002 (edificio 27938)



FOTO n° 52003 (edificio 27938)



FOTO n° 52163 (edificio 28655)



FOTO n° 51992 (edificio 31117)



FOTO n° 52000 (edificio 31117)



FOTO n° 51998 (edificio 31473)



FOTO n° 52152 (edificio 31473)



FOTO n° 51888 (edificio 32627)



FOTO n° 51995 (edificio 35039)



FOTO n° 51996 (edificio 35039)



FOTO n° 52143 (edificio 35039)



FOTO n° 52144 (edificio 35039)



FOTO n° 52148 (edificio 35149)



FOTO n° 51997 (edificio 36360)

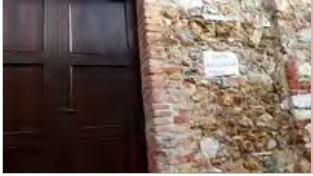

FOTO n° 51988 (edificio 39056)



FOTO n° 51994 (edificio 39827)



FOTO n° 52138 (edificio 39828)



FOTO n° 52017 (edificio 39828)



FOTO n° 52007 (edificio 43280)



FOTO n° 52141 (edificio 43280)



FOTO n° 52004 (edificio 43825)





# Report Scheda Edifici agglomerato storico S.Lorenzo a Vaccoli\_Via S.Maria del Giudice N°414

## Edifici associati alla Scheda:

ID 353 ID 849 ID 2353 ID 3915 ID 3916 ID 7419 ID 8044 ID 8172 ID 8383 ID 8747 ID 11091 ID 11504 ID 11505 ID 11714 ID 11843 ID 13678 ID 19043 ID 19623 ID 19763 ID 19805 ID 19806 ID 19872 ID 19873 ID 21528 ID 22339 ID 22400 ID 25151 ID 25152 ID 25153 ID 25154 ID 27519 ID 34374 ID 35111 ID 35410 ID 35898 ID 37267 ID 38614 ID 39180 ID 43821

## Edificati Minori associati alla Scheda:

ID 4957





## Informazioni sulla Scheda

### Informazioni sulla Scheda

- **Data rilevazione** 09/02/2020
- **Località** SAN LORENZO A VACCOLI
- **Denominazione** S.Lorenzo a Vaccoli\_Via S.Maria del Giudice

## Informazioni sull'Edificio 353

- **Uso prevalente:** residenziale
- **Usi presenti:** residenziale permanente
- **Numero alloggi:** 1

### Edifici di impianto storico

- **Edifici con tipologie edilizie di base:** edifici con preminenza dei caratteri "in schiera"

## Informazioni sull'Edificio 849

- **Uso prevalente:** accessorio
- **Usi presenti:** accessorio

### Manufatti e altri edifici

- **Accessori:** ripostigli, rimessaggi, box

## Informazioni sull'Edificio 2353

- **Uso prevalente:** residenziale
- **Usi presenti:** residenziale permanente

### Edifici di impianto storico

- **Edifici con tipologie edilizie di base:** edifici con preminenza dei caratteri "in schiera"

## Informazioni sull'Edificio 3915

- **Uso prevalente:** di servizio
- **Usi presenti:** istruzione di base

### Manufatti e altri edifici

- **Edifici di saturazione:** a carattere specialistico di matrice civile

## Informazioni sull'Edificio 3916

- **Uso prevalente:** di servizio
- **Usi presenti:** istruzione di base

### Edifici di impianto storico

- **Edifici con tipologie edilizie di base:** edifici con preminenza dei caratteri "in schiera"

## Informazioni sull'Edificio 7419

- **Uso prevalente:** residenziale
- **Usi presenti:** residenziale permanente
- **Numero alloggi:** 1

### Edifici di impianto storico

- **Edifici con tipologie edilizie di base:** edifici con preminenza dei caratteri "in schiera"

## Informazioni sull'Edificio 8044

## Manufatti e altri edifici

- Accessori: altro

### Informazioni sull'Edificio 8172

- **Uso prevalente:** residenziale
- **Usi presenti:** residenziale permanente

#### Edifici di impianto storico

- **Edifici con tipologie edilizie di base:** edifici con preminenza dei caratteri "in linea"

### Informazioni sull'Edificio 8383

- **Uso prevalente:** non rilevabile

#### Edifici di impianto storico

- **Edifici di matrice rurale:** fienili, stalle, manufatti di rimessaggio, ecc.

### Informazioni sull'Edificio 8747

- **Uso prevalente:** residenziale
- **Usi presenti:** residenziale permanente

#### Edifici di impianto storico

- **Edifici di matrice rurale:** fienili, stalle, manufatti di rimessaggio, ecc.

### Informazioni sull'Edificio 11091

- **Uso prevalente:** residenziale
- **Usi presenti:** residenziale permanente
- **Numero alloggi:** 2

#### Edifici di impianto storico

- **Edifici con tipologie edilizie di base:** edifici con preminenza dei caratteri "in schiera"

### Informazioni sull'Edificio 11504

- **Uso prevalente:** non in uso
- **Usi presenti:** non in uso

#### Edifici di impianto storico

- **Edifici con tipologie edilizie di base:** edilizia con tipologia incerta ottenuta per trasformazioni di edifici più antichi

### Informazioni sull'Edificio 11505

- **Uso prevalente:** residenziale
- **Usi presenti:** somministrazione alimenti e bevande; residenziale permanente

#### Edifici di impianto storico

- **Edifici con tipologie edilizie di base:** edifici in linea organizzati in complessi plurifamiliari

### Informazioni sull'Edificio 11714

- **Uso prevalente:** accessorio
- **Usi presenti:** accessorio

#### Edifici di impianto storico

- **Edifici con tipologie edilizie di base:** edilizia con tipologia incerta ottenuta per trasformazioni di edifici più antichi

### Informazioni sull'Edificio 11843

- **Uso prevalente:** residenziale
- **Usi presenti:** residenziale permanente

#### Edifici di impianto storico

- **Edifici di matrice rurale:** casa padronale

### Informazioni sull'Edificio 13678

- **Uso prevalente:** accessorio
- **Usi presenti:** accessorio

#### Manufatti e altri edifici

- **Accessori:** ripostigli, rimessaggi, box

### Informazioni sull'Edificio 19043

- **Uso prevalente:** residenziale
- **Usi presenti:** esercizi di vicinato; residenziale permanente

#### Edifici di impianto storico

- **Edifici con tipologie edilizie di base:** edifici con preminenza dei caratteri "in linea"

### Informazioni sull'Edificio 19623

- **Uso prevalente:** residenziale
- **Usi presenti:** residenziale permanente

#### Edifici di impianto storico

- **Edifici con tipologie edilizie di base:** edifici con preminenza dei caratteri "in linea"

### Informazioni sull'Edificio 19763

- **Uso prevalente:** residenziale
- **Usi presenti:** residenziale permanente
- **Numero alloggi:** 1

#### Edifici di impianto storico

- **Edifici con tipologie edilizie di base:** edifici con preminenza dei caratteri "in schiera"

### Informazioni sull'Edificio 19805

- **Uso prevalente:** accessorio
- **Usi presenti:** accessorio

#### Manufatti e altri edifici

- **Accessori:** ripostigli, rimessaggi, box

### Informazioni sull'Edificio 19806

- **Uso prevalente:** accessorio
- **Usi presenti:** accessorio

#### Manufatti e altri edifici

- **Accessori:** garage

### Informazioni sull'Edificio 19872

- **Uso prevalente:** accessorio

#### Manufatti e altri edifici

- **Accessori:** ripostigli, rimessaggi, box

### Informazioni sull'Edificio 19873

- **Uso prevalente:** non rilevabile

#### Edifici di impianto storico

- **Edifici di matrice rurale:** fienili, stalle, manufatti di rimessaggio, ecc.

### Informazioni sull'Edificio 21528

- **Uso prevalente:** non rilevabile

#### Edifici di impianto storico

- **Edifici di matrice rurale:** fienili, stalle, manufatti di rimessaggio, ecc.

### Informazioni sull'Edificio 22339

- **Uso prevalente:** residenziale
- **Usi presenti:** residenziale permanente

#### Edifici di impianto storico

- **Edifici con tipologie edilizie di base:** edifici con preminenza dei caratteri "in schiera"

### Informazioni sull'Edificio 22400

- **Uso prevalente:** residenziale
- **Usi presenti:** residenziale permanente

#### Edifici di impianto storico

- **Edifici di matrice rurale:** fienili, stalle, manufatti di rimessaggio, ecc.

### Informazioni sull'Edificio 25151

- **Uso prevalente:** non rilevabile

### Informazioni sull'Edificio 25152

- **Uso prevalente:** residenziale
- **Usi presenti:** residenziale permanente

#### Edifici di impianto storico

- **Edifici di matrice rurale:** casa padronale

### Informazioni sull'Edificio 25153

- **Uso prevalente:** non rilevabile

### Informazioni sull'Edificio 25154

- **Uso prevalente:** non rilevabile
- **Usi presenti:** non rilevabile

### Informazioni sull'Edificio 27519

- **Uso prevalente:** non rilevabile

---

### Informazioni sull'Edificio 34374

- **Uso prevalente:** residenziale
- **Usi presenti:** residenziale permanente

#### Edifici di impianto storico

- **Edifici con tipologie edilizie di base:** edifici con preminenza dei caratteri "in schiera"

---

### Informazioni sull'Edificio 35111

- **Uso prevalente:** residenziale
- **Usi presenti:** residenziale permanente

#### Edifici di impianto storico

- **Edifici con tipologie edilizie di base:** edifici con preminenza dei caratteri "in linea"

---

### Informazioni sull'Edificio 35410

- **Uso prevalente:** non rilevabile

---

### Informazioni sull'Edificio 35898

- **Uso prevalente:** residenziale

#### Edifici di impianto storico

- **Edifici con tipologie edilizie di base:** edifici con preminenza dei caratteri "in schiera"

---

### Informazioni sull'Edificio 37267

- **Uso prevalente:** residenziale

#### Edifici di impianto storico

- **Edifici con tipologie edilizie di base:** edifici con preminenza dei caratteri "in schiera"

---

### Informazioni sull'Edificio 38614

- **Uso prevalente:** non rilevabile

#### Edifici di impianto storico

- **Edifici di matrice rurale:** fienili, stalle, manufatti di rimessaggio, ecc.

---

### Informazioni sull'Edificio 39180

- **Uso prevalente:** residenziale

#### Edifici di impianto storico

- **Edifici con tipologie edilizie di base:** edifici con preminenza dei caratteri "in schiera"

---

### Informazioni sull'Edificio 43821

- **Uso prevalente:** di servizio
- **Usi presenti:** istruzione di base

#### Edifici di impianto storico

- **Edifici a carattere specialistico:** civile

---

### Informazioni sull'Edificato Minore 4957

Tipo  
**tettoia**

## Rilievi fotografici





FOTO n° 52605 (scheda)



FOTO n° 52606 (scheda)



FOTO n° 52607 (scheda)



FOTO n° 52608 (scheda)



FOTO n° 52609 (scheda)



FOTO n° 52591 (edificio 353)



FOTO n° 52593 (edificio 849)



FOTO n° 51980 (edificio 3915)



FOTO n° 51981 (edificio 3915)



FOTO n° 52602 (edificio 3915)



FOTO n° 52601 (edificio 3916)



FOTO n° 52592 (edificio 7419)



FOTO n° 52576 (edificio 8172)



FOTO n° 54927 (edificio 8383)



FOTO n° 52589 (edificio 11091)



FOTO n° 52582 (edificio 11504)



FOTO n° 52583 (edificio 11504)



FOTO n° 52212 (edificio 11505)



FOTO n° 52579 (edificio 11505)



FOTO n° 52580 (edificio 11505)



FOTO n° 52585 (edificio 11714)



FOTO n° 52588 (edificio 11843)



FOTO n° 52584 (edificio 13678)



FOTO n° 52209 (edificio 19043)



FOTO n° 52571 (edificio 19043)



FOTO n° 52572 (edificio 19043)



FOTO n° 52210 (edificio 19623)



FOTO n° 52574 (edificio 19623)



FOTO n° 52575 (edificio 19623)



FOTO n° 52590 (edificio 19763)



FOTO n° 52573 (edificio 19806)



FOTO n° 54924 (edificio 19872)



FOTO n° 54925 (edificio 19873)



FOTO n° 52577 (edificio 22339)



FOTO n° 52595 (edificio 22400)



FOTO n° 52208 (edificio 25152)



FOTO n° 52594 (edificio 34374)



FOTO n° 52596 (edificio 35111)



FOTO n° 54929 (edificio 35898)



FOTO n° 54928 (edificio 37267)



FOTO n° 54926 (edificio 38614)



FOTO n° 54930 (edificio 39180)



FOTO n° 52578 (edificato minore 4957)









MARIA

## Informazioni sulla Scheda

### Informazioni sulla Scheda

- **Data rilevazione** 09/02/2020
- **Località** SAN LORENZO A VACCOLI
- **Denominazione** S.Lorenzo a Vaccoli\_Guappero

## Informazioni sull'Edificio 17572

- **Usi prevalente:** residenziale
- **Usi presenti:** residenziale permanente

### Edifici di impianto storico

- **Edifici con tipologie edilizie di base:** edifici con preminenza dei caratteri "in schiera"

## Informazioni sull'Edificio 17912

- **Usi prevalente:** accessorio
- **Usi presenti:** accessorio

### Manufatti e altri edifici

- **Accessori:** ripostigli, rimessaggi, box

## Informazioni sull'Edificio 17913

- **Usi prevalente:** residenziale
- **Usi presenti:** residenziale permanente
- **Numero alloggi:** 2

### Edifici di impianto storico

- **Edifici con tipologie edilizie di base:** edifici con preminenza dei caratteri "in linea"

## Informazioni sull'Edificio 26727

- **Usi presenti:** non rilevabile

### Manufatti e altri edifici

- **Accessori:** colombaie

## Informazioni sull'Edificio 26728

- **Usi prevalente:** residenziale
- **Usi presenti:** residenziale permanente

### Edifici di impianto storico

- **Edifici con tipologie edilizie di base:** edifici con preminenza dei caratteri "in linea"

## Informazioni sull'Edificio 26729

- **Usi prevalente:** accessorio
- **Usi presenti:** accessorio

### Edifici di impianto storico

- **Edifici di matrice rurale:** fienili, stalle, manufatti di rimessaggio, ecc.

## Informazioni sull'Edificio 27412

- **Uso prevalente:** accessorio
- **Usi presenti:** accessorio

#### Manufatti e altri edifici

- **Accessori:** ripostigli, rimessaggi, box

---

### Informazioni sull'Edificio 35317

- **Uso prevalente:** residenziale
- **Usi presenti:** residenziale permanente

#### Edifici di impianto storico

- **Edifici con tipologie edilizie di base:** edilizia con tipologia incerta ottenuta per trasformazioni di edifici più antichi

---

### Informazioni sull'Edificio 41243

- **Uso prevalente:** residenziale
- **Usi presenti:** somministrazione alimenti e bevande; residenziale permanente

#### Manufatti e altri edifici

- **Edifici con caratteri difforni all'edificato tradizionale e/o preesistente:** a carattere non specialistico (di base)



## Rilievi fotografici



FOTO n° 52671 (scheda)



FOTO n° 52672 (scheda)

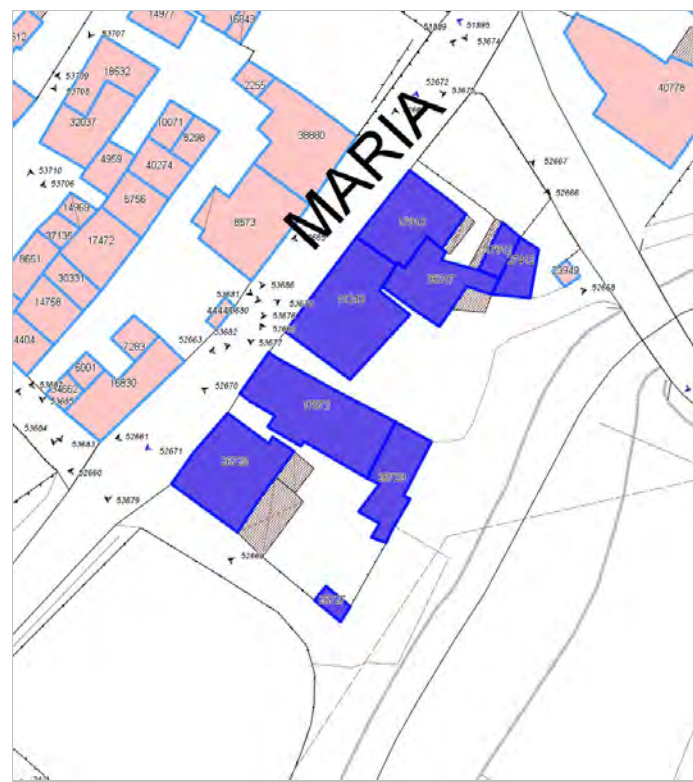

FOTO n° 52673 (scheda)



FOTO n° 52661 (edificio 17572)



FOTO n° 52662 (edificio 17572)



FOTO n° 52670 (edificio 17572)



FOTO n° 52664 (edificio 17913)



FOTO n° 52665 (edificio 17913)



FOTO n° 52669 (edificio 26727)



FOTO n° 52660 (edificio 26728)



FOTO n° 52666 (edificio 27412)



FOTO n° 52667 (edificio 35317)



FOTO n° 52663 (edificio 41243)



FOTO n° 52668 (edificio 41243)







## Informazioni sulla Scheda

### Informazioni sulla Scheda

- **Data rilevazione** 19/02/2020
- **Località** SANTA MARIA DEL GIUDICE
- **Denominazione** S.Maria del Giudice\_Via Pacchini\_3

## Informazioni sull'Edificio 43

- **Uso prevalente:** non in uso
- **Usi presenti:** non in uso

### Edifici di impianto storico

- **Edifici di matrice rurale:** casa colonica isolata

## Informazioni sull'Edificio 2086

- **Uso prevalente:** non rilevabile

## Informazioni sull'Edificio 5876

- **Uso prevalente:** residenziale
- **Usi presenti:** residenziale permanente

### Edifici di impianto storico

- **Edifici con tipologie edilizie di base:** edifici con preminenza dei caratteri "in linea"

## Informazioni sull'Edificio 6338

- **Uso prevalente:** residenziale
- **Usi presenti:** residenziale permanente

### Edifici di impianto storico

- **Edifici con tipologie edilizie di base:** edifici con preminenza dei caratteri "in linea"

## Informazioni sull'Edificio 21697

- **Uso prevalente:** accessorio
- **Usi presenti:** accessorio

### Manufatti e altri edifici

- **Accessori:** ripostigli, rimessaggi, box

## Informazioni sull'Edificio 22452

- **Uso prevalente:** accessorio
- **Usi presenti:** accessorio

### Edifici di impianto storico

- **Edifici di matrice rurale:** fienili, stalle, manufatti di rimessaggio, ecc.

## Informazioni sull'Edificio 24624

- **Uso prevalente:** residenziale
- **Usi presenti:** residenziale permanente

### Edifici di impianto storico

- **Edifici con tipologie edilizie non di base:** villini

### Informazioni sull'Edificio 25526

- **Uso prevalente:** residenziale
- **Usi presenti:** residenziale permanente
- **Numero alloggi:** 1

#### Edifici di impianto storico

- **Edifici di matrice rurale:** casa colonica isolata

### Informazioni sull'Edificio 26726

- **Uso prevalente:** accessorio
- **Usi presenti:** accessorio

#### Manufatti e altri edifici

- **Accessori:** ripostigli, rimessaggi, box

### Informazioni sull'Edificio 31845

- **Uso prevalente:** residenziale
- **Usi presenti:** residenziale permanente

#### Edifici di impianto storico

- **Edifici con tipologie edilizie di base:** edifici con preminenza dei caratteri "in schiera"

### Informazioni sull'Edificio 38470

- **Uso prevalente:** residenziale
- **Usi presenti:** residenziale permanente

#### Manufatti e altri edifici

- **Edifici con caratteri difforni all'edificato tradizionale e/o preesistente:** a carattere non specialistico (di base)

### Informazioni sull'Edificio 39978

- **Uso prevalente:** residenziale
- **Usi presenti:** residenziale permanente

#### Edifici di impianto storico

- **Edifici con tipologie edilizie di base:** edifici con preminenza dei caratteri "in linea"

### Informazioni sull'Edificio 40995

- **Uso prevalente:** accessorio
- **Usi presenti:** accessorio

#### Edifici di impianto storico

- **Edifici di matrice rurale:** fienili, stalle, manufatti di rimessaggio, ecc.

### Informazioni sull'Edificio 40996

- **Uso prevalente:** residenziale
- **Usi presenti:** residenziale permanente

#### Edifici di impianto storico

- **Edifici con tipologie edilizie di base:** edifici con preminenza dei caratteri "in schiera"

### Informazioni sull'Edificio 41389

- **Uso prevalente:** residenziale
- **Usi presenti:** residenziale permanente

#### Manufatti e altri edifici

- **Edifici con caratteri difforni all'edificato tradizionale e/o preesistente:** a carattere non specialistico (di base)

### Informazioni sull'Edificio 43357

- **Uso prevalente:** residenziale
- **Usi presenti:** residenziale permanente

#### Manufatti e altri edifici

- **Edifici con caratteri difforni all'edificato tradizionale e/o preesistente:** a carattere non specialistico (di base)

### Informazioni sull'Edificio 43358

- **Uso prevalente:** accessorio
- **Usi presenti:** accessorio

#### Manufatti e altri edifici

- **Accessori:** garage







FOTO n° 53212 (scheda)



FOTO n° 53211 (scheda)



FOTO n° 53213 (scheda)



FOTO n° 53214 (scheda)



FOTO n° 53448 (scheda)



FOTO n° 53208 (edificio 43)



FOTO n° 53200 (edificio 5876)



FOTO n° 53201 (edificio 5876)



FOTO n° 53194 (edificio 6338)



FOTO n° 53195 (edificio 6338)



FOTO n° 53202 (edificio 24624)



FOTO n° 53203 (edificio 24624)



FOTO n° 53205 (edificio 24624)



FOTO n° 53206 (edificio 25526)



FOTO n° 53207 (edificio 25526)



FOTO n° 53196 (edificio 39978)



FOTO n° 53197 (edificio 39978)



FOTO n° 53209 (edificio 40995)



FOTO n° 53210 (edificio 40996)



FOTO n° 53199 (edificio 41389)



FOTO n° 53198 (edificio 43357)



FOTO n° 53204 (edificio 43358)







## Informazioni sulla Scheda

### Informazioni sulla Scheda

- **Data rilevazione** 21/02/2020
- **Località** SANTA MARIA DEL GIUDICE
- **Denominazione** S.Maria del Giudice\_Via dell'Acquarella\_4

## Informazioni sull'Edificio 11742

- **Usi prevalente:** accessorio
- **Usi presenti:** accessorio

### Manufatti e altri edifici

- **Accessori:** ripostigli, rimessaggi, box

## Informazioni sull'Edificio 29925

- **Usi prevalente:** residenziale
- **Usi presenti:** residenziale permanente
- **Numero alloggi:** 1

### Edifici di impianto storico

- **Edifici con tipologie edilizie di base:** edifici con preminenza dei caratteri "in schiera"

## Informazioni sull'Edificio 35518

- **Usi prevalente:** residenziale
- **Usi presenti:** residenziale permanente
- **Numero alloggi:** 1

### Edifici di impianto storico

- **Edifici con tipologie edilizie di base:** edifici con preminenza dei caratteri "in schiera"

## Informazioni sull'Edificio 38180

- **Usi prevalente:** residenziale

### Edifici di impianto storico

- **Edifici di matrice rurale:** casa colonica isolata

## Informazioni sull'Edificio 38181

- **Usi prevalente:** residenziale
- **Usi presenti:** residenziale permanente

### Edifici di impianto storico

- **Edifici con tipologie edilizie di base:** edifici con preminenza dei caratteri "in linea"

## Informazioni sull'Edificio 41393

- **Usi prevalente:** residenziale
- **Usi presenti:** residenziale permanente

### Edifici di impianto storico

- **Edifici con tipologie edilizie di base:** edifici con preminenza dei caratteri "in schiera"

## Informazioni sull'Edificio 43383

- **Usò prevalente:** residenziale
- **Usi presenti:** residenziale permanente
- **Numero alloggi:** 1

#### Manufatti e altri edifici

- **Edifici con caratteri conformi all'edificato tradizionale e/o preesistente:** a carattere non specialistico (di base)

---

### Informazioni sull'Edificato Minore 5019

Tipo  
tettoia





FOTO n° 53284 (scheda)



FOTO n° 53285 (scheda)



FOTO n° 53286 (scheda)



FOTO n° 53260 (edificio 11742)



FOTO n° 53261 (edificio 11742)



FOTO n° 53265 (edificio 29925)



FOTO n° 53266 (edificio 29925)



FOTO n° 53268 (edificio 29925)



FOTO n° 53264 (edificio 35518)



FOTO n° 53282 (edificio 38180)



FOTO n° 53269 (edificio 38181)



FOTO n° 53270 (edificio 38181)



FOTO n° 53271 (edificio 38181)



FOTO n° 53283 (edificio 38181)



FOTO n° 53263 (edificio 41393)



FOTO n° 53267 (edificio 41393)



FOTO n° 53262 (edificio 43383)



FOTO n° 53272 (edificio minore 5019)







## Informazioni sulla Scheda

### Informazioni sulla Scheda

- **Data rilevazione** 21/02/2020
- **Località** SANTA MARIA DEL GIUDICE
- **Denominazione** S.Maria del Giudice\_Via dell'Acquarella\_3

## Informazioni sull'Edificio 1952

- **Uso prevalente:** residenziale
- **Usi presenti:** residenziale permanente

### Edifici di impianto storico

- **Edifici con tipologie edilizie di base:** edifici con preminenza dei caratteri "in schiera"

## Informazioni sull'Edificio 3138

- **Uso prevalente:** residenziale
- **Usi presenti:** residenziale permanente
- **Numero alloggi:** 2

### Edifici di impianto storico

- **Edifici con tipologie edilizie di base:** edilizia con tipologia incerta ottenuta per trasformazioni di edifici più antichi

## Informazioni sull'Edificio 3263

- **Uso prevalente:** accessorio
- **Usi presenti:** accessorio

### Manufatti e altri edifici

- **Accessori:** garage

## Informazioni sull'Edificio 4018

- **Uso prevalente:** accessorio
- **Usi presenti:** accessorio

### Manufatti e altri edifici

- **Accessori:** ripostigli, rimessaggi, box

## Informazioni sull'Edificio 5326

- **Uso prevalente:** residenziale
- **Usi presenti:** residenziale permanente
- **Numero alloggi:** 1

### Edifici di impianto storico

- **Edifici con tipologie edilizie di base:** edifici con preminenza dei caratteri "in schiera"

## Informazioni sull'Edificio 13625

- **Uso prevalente:** residenziale
- **Usi presenti:** residenziale permanente

### Edifici di impianto storico

- **Edifici con tipologie edilizie di base:** edifici con preminenza dei caratteri "in schiera"

## Informazioni sull'Edificio 19507

- **Uso prevalente:** accessorio
- **Usi presenti:** accessorio

#### Manufatti e altri edifici

- **Accessori:** garage

### Informazioni sull'Edificio 19670

- **Uso prevalente:** non rilevabile
- **Usi presenti:** non rilevabile

#### Manufatti e altri edifici

- **Accessori:** altro

### Informazioni sull'Edificio 19967

- **Uso prevalente:** residenziale
- **Usi presenti:** residenziale permanente
- **Numero alloggi:** 1

#### Edifici di impianto storico

- **Edifici con tipologie edilizie di base:** edifici con preminenza dei caratteri "in schiera"

### Informazioni sull'Edificio 21163

- **Uso prevalente:** residenziale
- **Usi presenti:** residenziale permanente

#### Edifici di impianto storico

- **Edifici con tipologie edilizie di base:** edifici con preminenza dei caratteri "in schiera"

### Informazioni sull'Edificio 24220

- **Uso prevalente:** non in uso
- **Usi presenti:** non in uso

#### Edifici di impianto storico

- **Edifici con tipologie edilizie di base:** edifici con preminenza dei caratteri "in schiera"

### Informazioni sull'Edificio 25097

- **Uso prevalente:** residenziale
- **Usi presenti:** residenziale permanente

#### Edifici di impianto storico

- **Edifici con tipologie edilizie di base:** edifici con preminenza dei caratteri "in schiera"

### Informazioni sull'Edificio 27586

- **Uso prevalente:** residenziale
- **Usi presenti:** residenziale permanente

#### Edifici di impianto storico

- **Edifici con tipologie edilizie di base:** edifici con preminenza dei caratteri "in schiera"

### Informazioni sull'Edificio 28360

- **Uso prevalente:** residenziale
- **Usi presenti:** residenziale permanente
- **Numero alloggi:** 1

#### Edifici di impianto storico

- **Edifici con tipologie edilizie di base:** edifici con preminenza dei caratteri "in schiera"

### Informazioni sull'Edificio 29950

- **Uso prevalente:** residenziale
- **Usi presenti:** residenziale permanente

#### Edifici di impianto storico

- **Edifici con tipologie edilizie di base:** edifici con preminenza dei caratteri "in linea"

### Informazioni sull'Edificio 29951

- **Uso prevalente:** non rilevabile
- **Usi presenti:** non rilevabile

#### Edifici di impianto storico

- **Edifici con tipologie edilizie di base:** edilizia con tipologia incerta ottenuta per trasformazioni di edifici più antichi

### Informazioni sull'Edificio 31507

- **Uso prevalente:** residenziale
- **Usi presenti:** residenziale permanente
- **Numero alloggi:** 1

#### Edifici di impianto storico

- **Edifici con tipologie edilizie di base:** edilizia con tipologia incerta ottenuta per trasformazioni di edifici più antichi

### Informazioni sull'Edificio 33308

- **Uso prevalente:** non rilevabile
- **Usi presenti:** non rilevabile

#### Manufatti e altri edifici

- **Accessori:** ripostigli, rimessaggi, box

---

### Informazioni sull'Edificio 33524

- **Uso prevalente:** residenziale
- **Usi presenti:** residenziale permanente

#### Edifici di impianto storico

- **Edifici con tipologie edilizie di base:** edifici con preminenza dei caratteri "in schiera"

---

### Informazioni sull'Edificio 34940

- **Uso prevalente:** residenziale
- **Usi presenti:** residenziale permanente

#### Edifici di impianto storico

- **Edifici con tipologie edilizie di base:** edifici con preminenza dei caratteri "in linea"

---

### Informazioni sull'Edificio 39229

- **Uso prevalente:** residenziale
- **Usi presenti:** residenziale permanente

#### Edifici di impianto storico

- **Edifici con tipologie edilizie di base:** edilizia con tipologia incerta ottenuta per trasformazioni di edifici più antichi

---

### Informazioni sull'Edificio 43385

- **Uso prevalente:** accessorio
- **Usi presenti:** accessorio

#### Manufatti e altri edifici

- **Accessori:** ripostigli, rimessaggi, box

---

### Informazioni sull'Edificio 43386

- **Uso prevalente:** accessorio
- **Usi presenti:** non in uso; accessorio

#### Manufatti e altri edifici

- **Accessori:** ripostigli, rimessaggi, box

---

### Informazioni sull'Edificio 43775

- **Uso prevalente:** accessorio
- **Usi presenti:** accessorio

#### Edifici di impianto storico

- **Edifici di matrice rurale:** fienili, stalle, manufatti di rimessaggio, ecc.



## Rilievi fotografici



FOTO n° 53342 (scheda)



FOTO n° 53343 (scheda)



FOTO n° 53344 (scheda)



FOTO n° 53311 (edificio 3138)



FOTO n° 53312 (edificio 3138)



FOTO n° 53313 (edificio 3138)



FOTO n° 53314 (edificio 3138)



FOTO n° 53332 (edificio 3263)



FOTO n° 53287 (edificio 4018)



FOTO n° 53304 (edificio 5326)



FOTO n° 53305 (edificio 5326)



FOTO n° 53333 (edificio 13625)



FOTO n° 53334 (edificio 13625)



FOTO n° 53316 (edificio 19507)



FOTO n° 53317 (edificio 19670)



FOTO n° 53339 (edificio 19670)



FOTO n° 53340 (edificio 19670)



FOTO n° 53310 (edificio 19967)



FOTO n° 53337 (edificio 19967)



FOTO n° 53335 (edificio 21163)

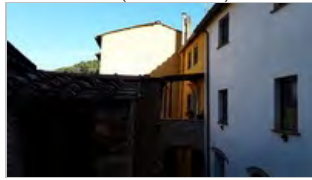

FOTO n° 53328 (edificio 24220)



FOTO n° 53329 (edificio 24220)



FOTO n° 53336 (edificio 27586)



FOTO n° 53479 (edificio 27586)



FOTO n° 53315 (edificio 28360)



FOTO n° 53330 (edificio 28360)



FOTO n° 53338 (edificio 28360)



FOTO n° 53341 (edificio 28360)



FOTO n° 53325 (edificio 29950)



FOTO n° 53326 (edificio 29950)



FOTO n° 53327 (edificio 29950)



FOTO n° 53320 (edificio 31507)



FOTO n° 53321 (edificio 31507)



FOTO n° 53322 (edificio 34940)



FOTO n° 53323 (edificio 34940)



FOTO n° 53324 (edificio 34940)



FOTO n° 53318 (edificio 39229)

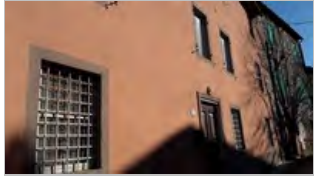

FOTO n° 53319 (edificio 39229)



FOTO n° 53307 (edificio 43385)



FOTO n° 53308 (edificio 43385)



FOTO n° 53306 (edificio 43386)



FOTO n° 53309 (edificio 43386)



Edifici associati alla Scheda:  
ID 20237 | ID 27894 | ID 30605 | ID 41399 | ID 43774







## Informazioni sulla Scheda

### Informazioni sulla Scheda

- **Data rilevazione** 22/02/2020
- **Località** SANTA MARIA DEL GIUDICE
- **Denominazione** S.Maria del Giudice\_Via dell'Acquarella\_2

## Informazioni sull'Edificio 20237

- **Usi prevalente:** residenziale
- **Usi presenti:** residenziale permanente

### Edifici di impianto storico

- **Edifici con tipologie edilizie di base:** edifici con preminenza dei caratteri "in schiera"

## Informazioni sull'Edificio 27894

- **Usi prevalente:** residenziale
- **Usi presenti:** residenziale permanente

### Edifici di impianto storico

- **Edifici con tipologie edilizie di base:** edifici con preminenza dei caratteri "in linea"

## Informazioni sull'Edificio 30605

- **Usi prevalente:** residenziale
- **Usi presenti:** residenziale permanente

### Edifici di impianto storico

- **Edifici con tipologie edilizie di base:** edifici con preminenza dei caratteri "in linea"

## Informazioni sull'Edificio 41399

- **Usi prevalente:** residenziale
- **Usi presenti:** residenziale permanente

### Edifici di impianto storico

- **Edifici con tipologie edilizie di base:** edifici con preminenza dei caratteri "in schiera"

## Informazioni sull'Edificio 43774

- **Usi prevalente:** residenziale
- **Usi presenti:** residenziale permanente

### Edifici di impianto storico

- **Edifici di matrice rurale:** fienili, stalle, manufatti di rimessaggio, ecc.



## Rilievi fotografici



FOTO n° 53444 (scheda)



FOTO n° 53445 (scheda)



FOTO n° 53446 (scheda)



FOTO n° 53441 (edificio 20237)



FOTO n° 53442 (edificio 20237)



FOTO n° 53435 (edificio 27894)



FOTO n° 53437 (edificio 27894)



FOTO n° 53439 (edificio 30605)



FOTO n° 53440 (edificio 30605)



FOTO n° 53443 (edificio 41399)



**Edifici associati alla Scheda:**

ID 14665 | ID 27535 | ID 28341 | ID 28342 | ID 28343 | ID 43408 | ID 44438

**Edificati Minori associati alla Scheda:**

ID 5039





## Informazioni sulla Scheda

### Informazioni sulla Scheda

- **Data rilevazione** 27/02/2020
- **Località** SANTA MARIA DEL GIUDICE
- **Denominazione** S.Maria del Giudice\_Via dell'Acquarella\_8

## Informazioni sull'Edificio 14665

- **Uso prevalente:** accessorio
- **Usi presenti:** accessorio

### Manufatti e altri edifici

- **Accessori:** garage

## Informazioni sull'Edificio 27535

- **Uso prevalente:** residenziale
- **Usi presenti:** residenziale permanente
- **Numero alloggi:** 1

### Edifici di impianto storico

- **Edifici con tipologie edilizie di base:** edifici con preminenza dei caratteri "in schiera"

## Informazioni sull'Edificio 28341

- **Uso prevalente:** non rilevabile

## Informazioni sull'Edificio 28342

- **Uso prevalente:** accessorio
- **Usi presenti:** accessorio

### Manufatti e altri edifici

- **Accessori:** ripostigli, rimessaggi, box

## Informazioni sull'Edificio 28343

- **Uso prevalente:** residenziale
- **Usi presenti:** residenziale permanente
- **Numero alloggi:** 1

### Edifici di impianto storico

- **Edifici con tipologie edilizie di base:** edifici con preminenza dei caratteri "in linea"

## Informazioni sull'Edificio 43408

- **Uso prevalente:** residenziale
- **Usi presenti:** residenziale permanente

### Manufatti e altri edifici

- **Edifici con caratteri difformi all'edificato tradizionale e/o preesistente:** a carattere non specialistico (di base)

## Informazioni sull'Edificio 44438

- **Uso prevalente:** residenziale
- **Usi presenti:** residenziale permanente

### Manufatti e altri edifici

- **Edifici con caratteri difformi all'edificato tradizionale e/o preesistente:** a carattere non specialistico (di base)

---

## Informazioni sull'Edificato Minore 5039

Tipo  
**tettoia**

## Rilievi fotografici





FOTO n° 54069 (scheda)



FOTO n° 54070 (scheda)



FOTO n° 54068 (edificio 14665)



FOTO n° 54064 (edificio 27535)



FOTO n° 54063 (edificio 27535)



FOTO n° 54065 (edificio 28343)



FOTO n° 54066 (edificio 28343)



FOTO n° 54030 (edificio 43408)



FOTO n° 54067 (edificio 43408)



FOTO n° 54029 (edificato minore 5039)



**Edifici associati alla Scheda:**

ID 6121 | ID 14132 | ID 22503 | ID 23731 | ID 26979 | ID 29195 | ID 29815 | ID 31819 | ID 33040 | ID 33233 | ID 34150 | ID 40941 | ID 40942 | ID 40943 |

**Edificati Minori associati alla Scheda:**

ID 5040 |





## Informazioni sulla Scheda

### Informazioni sulla Scheda

- **Data rilevazione** 27/02/2020
- **Località** SANTA MARIA DEL GIUDICE
- **Denominazione** S.Maria del Giudice\_Via dell'Acquarella\_7

## Informazioni sull'Edificio 6121

- **Usi prevalente:** residenziale
- **Usi presenti:** residenziale permanente

### Edifici di impianto storico

- **Edifici con tipologie edilizie di base:** edifici con preminenza dei caratteri "in schiera"

## Informazioni sull'Edificio 14132

- **Usi prevalente:** residenziale
- **Usi presenti:** residenziale permanente

### Edifici di impianto storico

- **Edifici con tipologie edilizie di base:** edifici con preminenza dei caratteri "in linea"

## Informazioni sull'Edificio 22503

- **Usi prevalente:** residenziale
- **Usi presenti:** residenziale permanente

### Edifici di impianto storico

- **Edifici di matrice rurale:** casa colonica isolata

## Informazioni sull'Edificio 23731

- **Usi prevalente:** residenziale
- **Usi presenti:** residenziale permanente

### Edifici di impianto storico

- **Edifici con tipologie edilizie di base:** edifici con preminenza dei caratteri "in schiera"

## Informazioni sull'Edificio 26979

- **Usi prevalente:** residenziale
- **Usi presenti:** residenziale permanente

### Edifici di impianto storico

- **Edifici con tipologie edilizie di base:** edilizia con tipologia incerta ottenuta per trasformazioni di edifici più antichi

## Informazioni sull'Edificio 29195

- **Usi prevalente:** non rilevabile
- **Usi presenti:** non rilevabile

### Manufatti e altri edifici

- **Accessori:** ripostigli, rimessaggi, box

## Informazioni sull'Edificio 29815

- **Uso prevalente:** residenziale
- **Usi presenti:** residenziale permanente

#### Edifici di impianto storico

- **Edifici con tipologie edilizie di base:** edifici con preminenza dei caratteri "in linea"

---

### Informazioni sull'Edificio 31819

- **Uso prevalente:** residenziale
- **Usi presenti:** residenziale permanente

#### Edifici di impianto storico

- **Edifici con tipologie edilizie di base:** edifici con preminenza dei caratteri "in linea"

---

### Informazioni sull'Edificio 33040

- **Uso prevalente:** residenziale
- **Usi presenti:** residenziale permanente

#### Edifici di impianto storico

- **Edifici con tipologie edilizie di base:** edifici con preminenza dei caratteri "in schiera"

---

### Informazioni sull'Edificio 33233

- **Uso prevalente:** non rilevabile

---

### Informazioni sull'Edificio 34150

- **Uso prevalente:** residenziale
- **Usi presenti:** residenziale permanente

#### Edifici di impianto storico

- **Edifici con tipologie edilizie di base:** edilizia con tipologia incerta ottenuta per trasformazioni di edifici più antichi

---

### Informazioni sull'Edificio 40941

- **Uso prevalente:** residenziale
- **Usi presenti:** accessorio; residenziale permanente

#### Edifici di impianto storico

- **Edifici con tipologie edilizie di base:** edifici con preminenza dei caratteri "in linea"

---

### Informazioni sull'Edificio 40942

- **Uso prevalente:** residenziale
- **Usi presenti:** residenziale permanente

#### Edifici di impianto storico

- **Edifici con tipologie edilizie di base:** edifici con preminenza dei caratteri "in schiera"

---

### Informazioni sull'Edificio 40943

- **Uso prevalente:** non rilevabile

---

### Informazioni sull'Edificato Minore 5040

Tipo  
tettoia



FOTO n° 54088 (scheda)



FOTO n° 54089 (scheda)



FOTO n° 54090 (scheda)



FOTO n° 54091 (scheda)



FOTO n° 54092 (scheda)



FOTO n° 54073 (edificio 14132)



FOTO n° 54074 (edificio 14132)



FOTO n° 54071 (edificio 22503)



FOTO n° 54072 (edificio 22503)



FOTO n° 54085 (edificio 23731)



FOTO n° 54075 (edificio 26979)



FOTO n° 54076 (edificio 26979)



FOTO n° 54078 (edificio 26979)



FOTO n° 54077 (edificio 29815)



FOTO n° 54079 (edificio 29815)





FOTO n° 54084 (edificio 33040)



FOTO n° 54080 (edificio 34150)



FOTO n° 54081 (edificio 34150)



FOTO n° 54083 (edificio 34150)



FOTO n° 54087 (edificio 40941)



FOTO n° 54082 (edificio minore 5040)



**Edifici associati alla Scheda:**

ID 5079 | ID 12550 | ID 14174 | ID 19966 | ID 22655 | ID 27559 | ID 31380 | ID 31381 | ID 34485 | ID 34564 | ID 43410

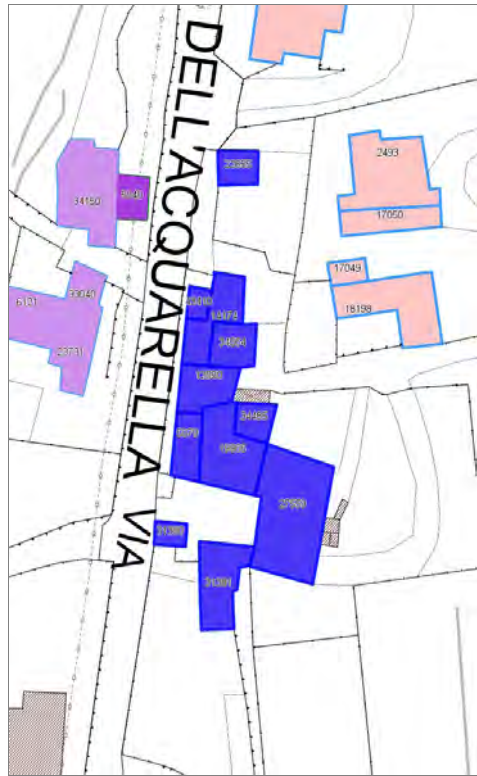

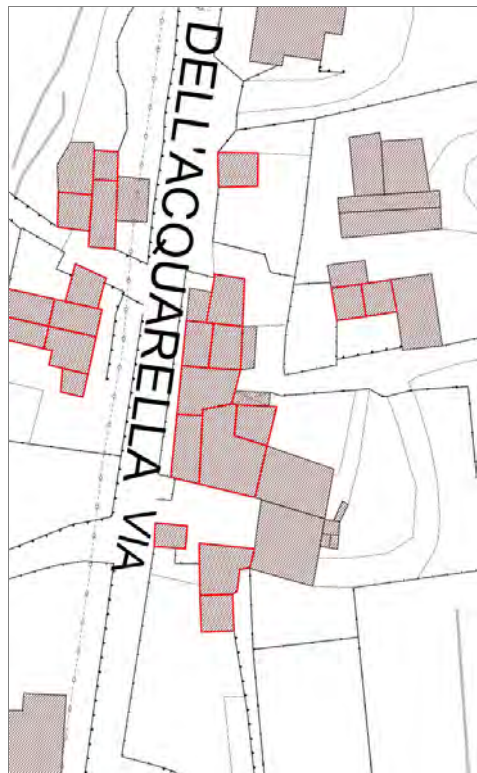

## Informazioni sulla Scheda

### Informazioni sulla Scheda

- **Data rilevazione** 27/02/2020
- **Località** SANTA MARIA DEL GIUDICE
- **Denominazione** S.Maria del Giudice\_Via dell'Acquarella\_6

## Informazioni sull'Edificio 5079

- **Uso prevalente:** residenziale
- **Usi presenti:** residenziale permanente
- **Numero alloggi:** 1

### Edifici di impianto storico

- **Edifici con tipologie edilizie di base:** edifici con preminenza dei caratteri "in schiera"

## Informazioni sull'Edificio 12550

- **Uso prevalente:** residenziale
- **Usi presenti:** residenziale permanente

### Edifici di impianto storico

- **Edifici con tipologie edilizie di base:** edifici con preminenza dei caratteri "in schiera"

## Informazioni sull'Edificio 14174

- **Uso prevalente:** residenziale
- **Usi presenti:** residenziale permanente
- **Numero alloggi:** 1

### Edifici di impianto storico

- **Edifici con tipologie edilizie di base:** edifici con preminenza dei caratteri "in schiera"

## Informazioni sull'Edificio 19966

- **Uso prevalente:** residenziale
- **Usi presenti:** non in uso

### Edifici di impianto storico

- **Edifici con tipologie edilizie di base:** edifici con preminenza dei caratteri "in linea"

## Informazioni sull'Edificio 22655

- **Uso prevalente:** accessorio
- **Usi presenti:** accessorio

### Manufatti e altri edifici

- **Accessori:** altro

## Informazioni sull'Edificio 27559

- **Uso prevalente:** residenziale
- **Usi presenti:** residenziale permanente

### Manufatti e altri edifici

- **Edifici con caratteri difforni all'edificato tradizionale e/o preesistente:** a carattere non specialistico (di base)

## Informazioni sull'Edificio 31380

- **Uso prevalente:** accessorio
- **Usi presenti:** accessorio

### Edifici di impianto storico

- **Edifici di matrice rurale:** fienili, stalle, manufatti di rimessaggio, ecc.

## Informazioni sull'Edificio 31381

- **Uso prevalente:** residenziale
- **Usi presenti:** residenziale permanente

### Edifici di impianto storico

- **Edifici di matrice rurale:** fienili, stalle, manufatti di rimessaggio, ecc.

## Informazioni sull'Edificio 34485

- **Uso prevalente:** residenziale
- **Usi presenti:** residenziale permanente

### Edifici di impianto storico

- **Edifici con tipologie edilizie di base:** edifici con preminenza dei caratteri "in schiera"

## Informazioni sull'Edificio 34564

- **Uso prevalente:** residenziale
- **Usi presenti:** residenziale permanente

### Edifici di impianto storico

- **Edifici con tipologie edilizie di base:** edifici con preminenza dei caratteri "in schiera"

## Informazioni sull'Edificio 43410

- **Uso prevalente:** residenziale
- **Usi presenti:** residenziale permanente

### Manufatti e altri edifici

- **Edifici con caratteri conformi all'edificato tradizionale e/o preesistente:** a carattere non specialistico (di base)



FOTO n° 54109 (scheda)



FOTO n° 54110 (scheda)



FOTO n° 54111 (scheda)



FOTO n° 54099 (edificio 5079)



FOTO n° 54100 (edificio 5079)



FOTO n° 54098 (edificio 12550)



FOTO n° 54101 (edificio 12550)



FOTO n° 54094 (edificio 14174)



FOTO n° 54097 (edificio 14174)



FOTO n° 54103 (edificio 19966)



FOTO n° 54093 (edificio 22655)



FOTO n° 54104 (edificio 27559)



FOTO n° 54102 (edificio 31380)



FOTO n° 54105 (edificio 31381)



FOTO n° 54106 (edificio 31381)





FOTO n° 54096 (edificio 43410)



Edificati Minori associati alla Scheda:  
ID 1104

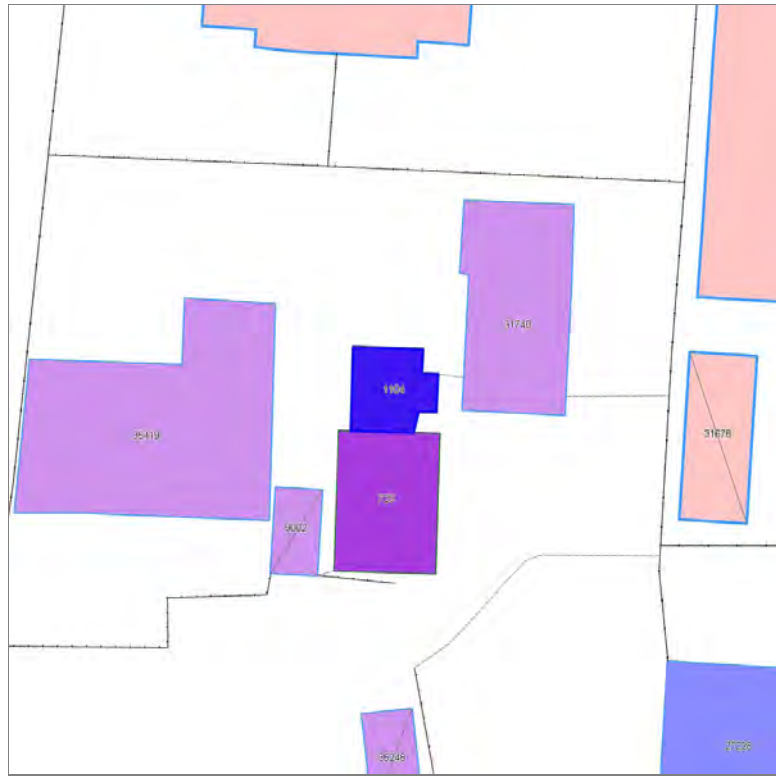

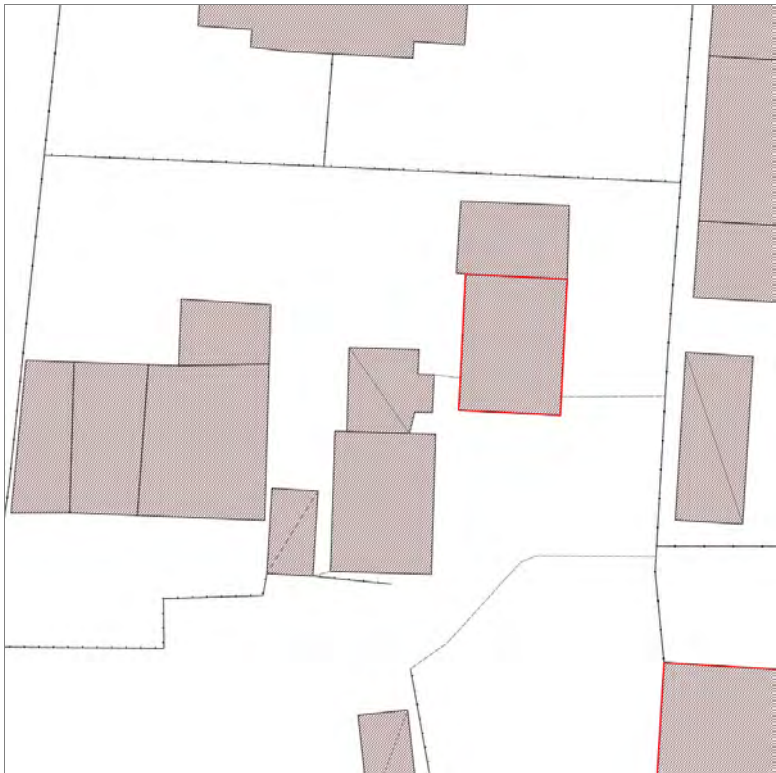

---

## Informazioni sulla Scheda

---

### Informazioni sulla Scheda

- **Data rilevazione** 05/01/2021
- **Località** ARANCIO
- **Denominazione** Arancio\_Via Romana V\_4\_emnr

---

## Informazioni sull'Edificato Minore 1104

Edifici associati alla Scheda:

ID 339 | ID 1247 | ID 1370 | ID 6038 | ID 7350 | ID 9986 | ID 26832 | ID 32862 | ID 40573





## Informazioni sulla Scheda

### Informazioni sulla Scheda

- **Data rilevazione** 13/04/2021
- **Località** SANT'ALESSIO
- **Denominazione** Sant'Alessio\_Via di S.Alessio\_4

## Informazioni sull'Edificio 339

- **Usi prevalente:** residenziale
- **Usi presenti:** residenziale permanente
- **Numero alloggi:** 1

### Edifici di impianto storico

- **Edifici con tipologie edilizie di base:** edifici con preminenza dei caratteri "in schiera"

## Informazioni sull'Edificio 1247

- **Usi prevalente:** non rilevabile

## Informazioni sull'Edificio 1370

- **Usi prevalente:** non rilevabile

## Informazioni sull'Edificio 6038

- **Usi prevalente:** residenziale
- **Usi presenti:** residenziale permanente
- **Numero alloggi:** 1

### Edifici di impianto storico

- **Edifici con tipologie edilizie di base:** edifici con preminenza dei caratteri "in schiera"

## Informazioni sull'Edificio 7350

- **Usi prevalente:** residenziale
- **Usi presenti:** residenziale permanente
- **Numero alloggi:** 1

### Edifici di impianto storico

- **Edifici con tipologie edilizie di base:** edifici con preminenza dei caratteri "in schiera"

## Informazioni sull'Edificio 9986

- **Usi prevalente:** residenziale
- **Usi presenti:** residenziale permanente

### Edifici di impianto storico

- **Edifici con tipologie edilizie di base:** edifici con preminenza dei caratteri "in schiera"

## Informazioni sull'Edificio 26832

- **Usi prevalente:** accessorio
- **Usi presenti:** accessorio

---

## Informazioni sull'Edificio 32862

- **Uso prevalente:** residenziale
- **Usi presenti:** residenziale permanente
- **Numero alloggi:** 3

### Edifici di impianto storico

- **Edifici con tipologie edilizie di base:** edifici con preminenza dei caratteri "in schiera"

---

## Informazioni sull'Edificio 40573

- **Uso prevalente:** residenziale
- **Usi presenti:** residenziale permanente
- **Numero alloggi:** 1

### Edifici di impianto storico

- **Edifici con tipologie edilizie di base:** edifici con preminenza dei caratteri "in schiera"



# Rilievi fotografici



FOTO n° 27941 (edificio 339)



FOTO n° 27945 (edificio 1247)



FOTO n° 27929 (edificio 6038)



FOTO n° 27937 (edificio 6038)



FOTO n° 27939 (edificio 7350)



FOTO n° 27942 (edificio 9986)



FOTO n° 27943 (edificio 26832)



FOTO n° 27934 (edificio 32862)



FOTO n° 27938 (edificio 32862)



FOTO n° 27944 (edificio 32862)



FOTO n° 27940 (edificio 40573)



Edifici associati alla Scheda:  
ID 5819 | ID 12615 | ID 42032 | ID 44343



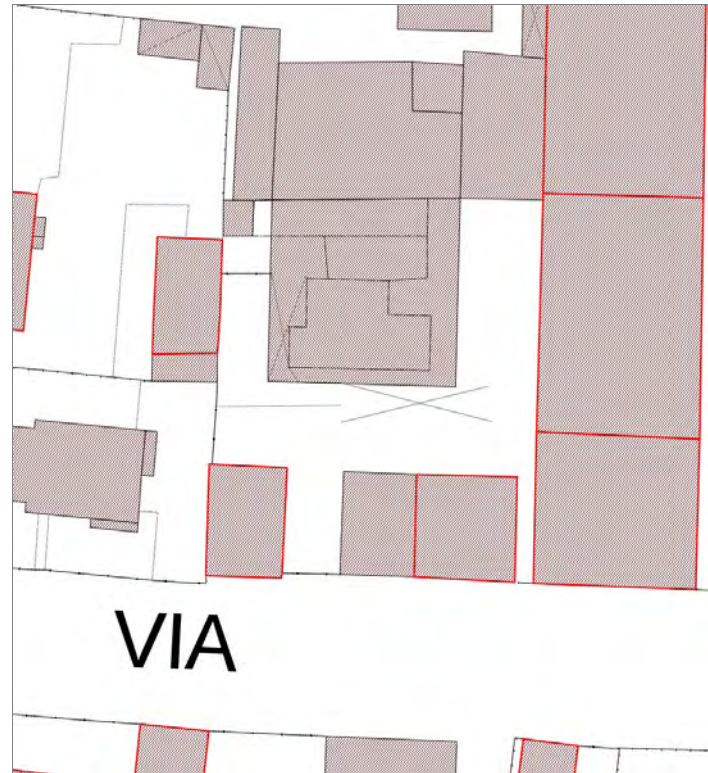

## Informazioni sulla Scheda

### Informazioni sulla Scheda

- **Data rilevazione** 06/05/2021
- **Località** SAN CONCORDIO
- **Denominazione** S.Concordio\_Via Giovanni Guidicconi\_2

## Informazioni sull'Edificio 5819

- **Uso prevalente:** residenziale
- **Usi presenti:** media distribuzione; residenziale permanente
- **Numero alloggi:** 1

### Edifici di impianto storico

- **Edifici con tipologie edilizie di base:** edilizia con tipologia incerta ottenuta per trasformazioni di edifici più antichi

## Informazioni sull'Edificio 12615

- **Uso prevalente:** residenziale
- **Usi presenti:** esercizi di vicinato; residenziale permanente
- **Numero alloggi:** 1

### Edifici di impianto storico

- **Edifici con tipologie edilizie di base:** edilizia con tipologia incerta ottenuta per trasformazioni di edifici più antichi

## Informazioni sull'Edificio 42032

- **Uso prevalente:** non in uso
- **Usi presenti:** lavori in corso

### Manufatti e altri edifici

- **Edifici con caratteri difformi all'edificato tradizionale e/o preesistente:** a carattere specialistico di matrice civile

## Informazioni sull'Edificio 44343

- **Uso prevalente:** non rilevabile
- **Usi presenti:** non rilevabile

### Manufatti e altri edifici

- **Edifici con caratteri difformi all'edificato tradizionale e/o preesistente:** a carattere specialistico di matrice civile

## Rilievi fotografici



FOTO n° 47994 (edificio 5819)



FOTO n° 47996 (edificio 5819)



FOTO n° 47999 (edificio 5819)



FOTO n° 47995 (edificio 12615)



FOTO n° 48000 (edificio 12615)



FOTO n° 47997 (edificio 42032)





## Report Scheda Edifici agglomerato storico Via delle Cornacchie N°432

### Edifici associati alla Scheda:

ID 2861 | ID 3967 | ID 4627 | ID 7444 | ID 7789 | ID 9770 | ID 13058 | ID 16288 | ID 19550 | ID 20660 | ID 20684 | ID 20685 | ID 21718 | ID 25545 | ID 26120 | ID 33771 | ID 34121 | ID 34430 | ID 37565 | ID 38810 | ID 39595 | ID 39890 | ID 41226 | ID 41335 | ID 43958

### Edificati Minori associati alla Scheda:

ID 2292 | ID 2295 | ID 2296 | ID 2297 | ID 2298 | ID 2300 | ID 2301 | ID 2302 | ID 2304 | ID 2845 | ID 2846 | ID 2847 | ID 2848 | ID 2849 | ID 2850 | ID 2851

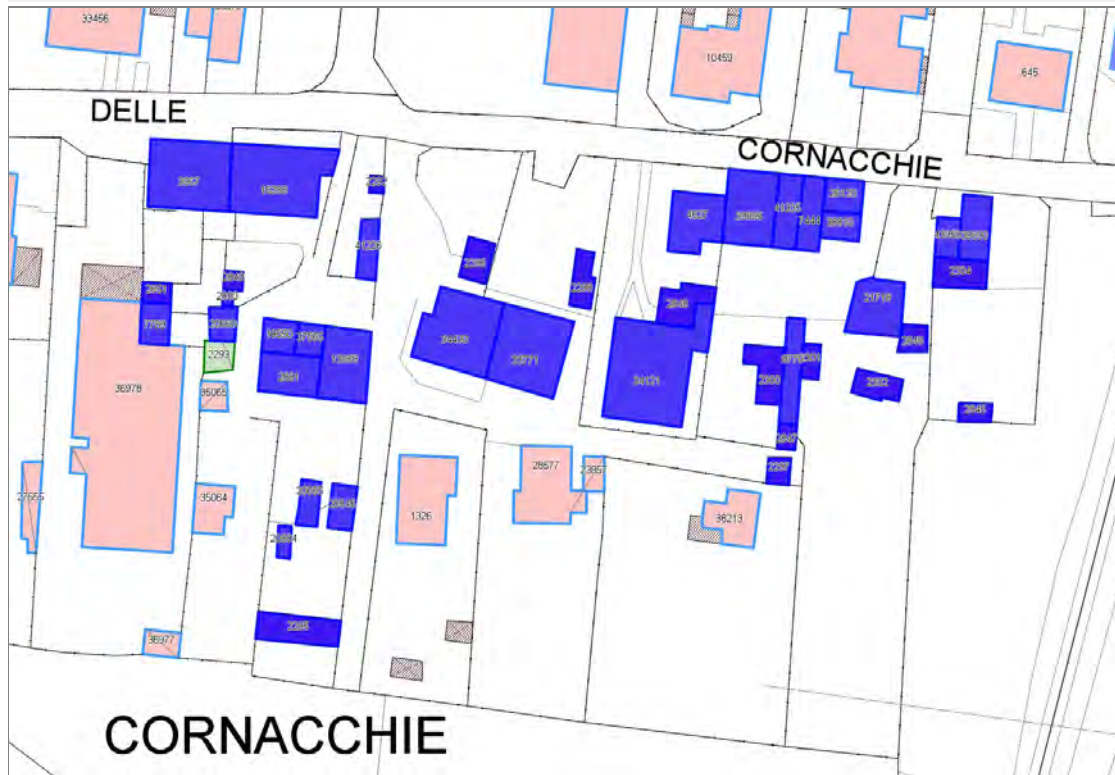

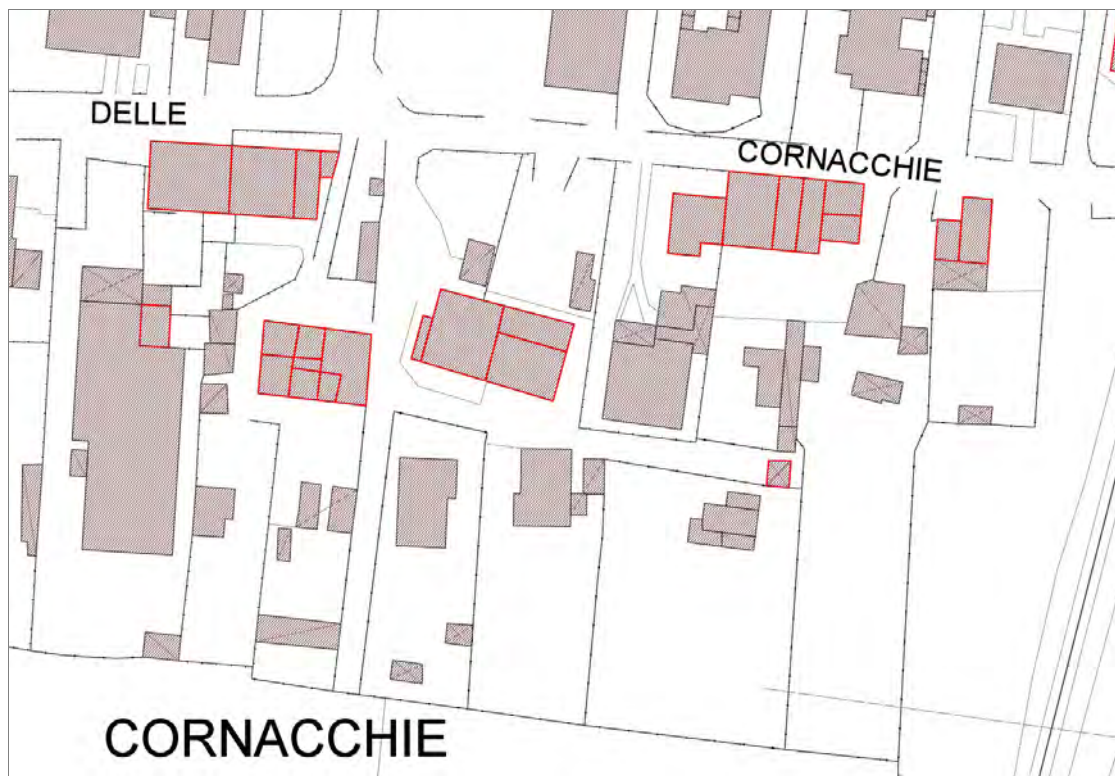

## Informazioni sulla Scheda

### Informazioni sulla Scheda

- **Data rilevazione** 01/06/2021
- **Località** SAN MARCO
- **Denominazione** Via delle Cornacchie

## Informazioni sull'Edificio 2861

- **Usi prevalente:** residenziale
- **Usi presenti:** residenziale permanente
- **Numero alloggi:** 2

### Edifici di impianto storico

- **Edifici con tipologie edilizie di base:** edifici con preminenza dei caratteri "in schiera"

## Informazioni sull'Edificio 3967

- **Usi prevalente:** residenziale
- **Usi presenti:** residenziale permanente
- **Numero alloggi:** 3

### Edifici di impianto storico

- **Edifici con tipologie edilizie di base:** edifici con preminenza dei caratteri "in schiera"

## Informazioni sull'Edificio 4627

- **Usi prevalente:** residenziale
- **Usi presenti:** residenziale permanente
- **Numero alloggi:** 1

### Edifici di impianto storico

- **Edifici con tipologie edilizie di base:** edifici con preminenza dei caratteri "in schiera"

## Informazioni sull'Edificio 7444

- **Usi prevalente:** residenziale
- **Usi presenti:** residenziale permanente
- **Numero alloggi:** 1

### Edifici di impianto storico

- **Edifici con tipologie edilizie di base:** edifici con preminenza dei caratteri "in schiera"

## Informazioni sull'Edificio 7789

- **Usi prevalente:** non rilevabile

## Informazioni sull'Edificio 9770

- **Usi prevalente:** accessorio
- **Usi presenti:** accessorio

### Manufatti e altri edifici

- **Accessori:** ripostigli, rimessaggi, box

## Informazioni sull'Edificio 13058

- **Usi prevalente:** residenziale
- **Usi presenti:** residenziale permanente

### Edifici di impianto storico

▪ **Numero alloggi:** 2

▪ **Edifici con tipologie edilizie di base:** edifici con preminenza dei caratteri "in schiera"

---

### Informazioni sull'Edificio 16288

▪ **Uso prevalente:** residenziale  
▪ **Usi presenti:** non in uso

**Edifici di impianto storico**

▪ **Edifici con tipologie edilizie di base:** edifici con preminenza dei caratteri "in schiera"

---

### Informazioni sull'Edificio 19550

▪ **Uso prevalente:** residenziale  
▪ **Usi presenti:** residenziale permanente  
▪ **Numero alloggi:** 1

**Edifici di impianto storico**

▪ **Edifici con tipologie edilizie di base:** edifici con preminenza dei caratteri "in schiera"

---

### Informazioni sull'Edificio 20660

▪ **Uso prevalente:** accessorio  
▪ **Usi presenti:** accessorio

**Manufatti e altri edifici**

▪ **Accessori:** garage

---

### Informazioni sull'Edificio 20684

▪ **Uso prevalente:** accessorio  
▪ **Usi presenti:** accessorio

**Manufatti e altri edifici**

▪ **Accessori:** altro

---

### Informazioni sull'Edificio 20685

▪ **Uso prevalente:** accessorio  
▪ **Usi presenti:** accessorio

**Manufatti e altri edifici**

▪ **Accessori:** ripostigli, rimessaggi, box

---

### Informazioni sull'Edificio 21718

▪ **Uso prevalente:** accessorio  
▪ **Usi presenti:** accessorio

**Manufatti e altri edifici**

▪ **Accessori:** ripostigli, rimessaggi, box

---

### Informazioni sull'Edificio 25545

▪ **Uso prevalente:** accessorio  
▪ **Usi presenti:** accessorio

**Manufatti e altri edifici**

▪ **Accessori:** garage

---

### Informazioni sull'Edificio 26120

▪ **Uso prevalente:** non in uso  
▪ **Usi presenti:** non in uso

**Edifici di impianto storico**

▪ **Edifici di matrice rurale:** fienili, stalle, manufatti di rimessaggio, ecc.

---

### Informazioni sull'Edificio 33771

▪ **Uso prevalente:** residenziale  
▪ **Usi presenti:** residenziale permanente  
▪ **Numero alloggi:** 2

**Edifici di impianto storico**

▪ **Edifici con tipologie edilizie di base:** edifici con preminenza dei caratteri "in schiera"

---

### Informazioni sull'Edificio 34121

▪ **Uso prevalente:** residenziale  
▪ **Usi presenti:** residenziale permanente  
▪ **Numero alloggi:** 1

**Manufatti e altri edifici**

▪ **Edifici con caratteri difforni all'edificato tradizionale e/o preesistente:** a carattere non specialistico (di base)

---

### Informazioni sull'Edificio 34430

▪ **Uso prevalente:** residenziale  
▪ **Usi presenti:** residenziale permanente  
▪ **Numero alloggi:** 3

**Edifici di impianto storico**

▪ **Edifici con tipologie edilizie di base:** edifici con preminenza dei caratteri "in schiera"

### Informazioni sull'Edificio 37565

- **Uso prevalente:** residenziale
- **Usi presenti:** residenziale permanente
- **Numero alloggi:** 1

#### Edifici di impianto storico

- **Edifici con tipologie edilizie di base:** edifici con preminenza dei caratteri "in schiera"

### Informazioni sull'Edificio 38810

- **Uso prevalente:** accessorio
- **Usi presenti:** accessorio

#### Edifici di impianto storico

- **Edifici di matrice rurale:** fienili, stalle, manufatti di rimessaggio, ecc.

### Informazioni sull'Edificio 39595

- **Uso prevalente:** residenziale
- **Usi presenti:** residenziale permanente
- **Numero alloggi:** 2

#### Edifici di impianto storico

- **Edifici con tipologie edilizie di base:** edifici con preminenza dei caratteri "in schiera"

### Informazioni sull'Edificio 39890

- **Uso prevalente:** residenziale
- **Usi presenti:** residenziale permanente
- **Numero alloggi:** 1

#### Edifici di impianto storico

- **Edifici con tipologie edilizie di base:** edifici con preminenza dei caratteri "in schiera"

### Informazioni sull'Edificio 41226

- **Uso prevalente:** accessorio
- **Usi presenti:** accessorio

#### Manufatti e altri edifici

- **Accessori:** ripostigli, rimessaggi, box

### Informazioni sull'Edificio 41335

- **Uso prevalente:** residenziale
- **Usi presenti:** residenziale permanente
- **Numero alloggi:** 1

#### Edifici di impianto storico

- **Edifici con tipologie edilizie di base:** edifici con preminenza dei caratteri "in schiera"

### Informazioni sull'Edificio 43958

- **Uso prevalente:** residenziale
- **Usi presenti:** residenziale permanente

#### Edifici di impianto storico

- **Edifici di matrice rurale:** fienili, stalle, manufatti di rimessaggio, ecc.

### Informazioni sull'Edificato Minore 2292

Tipo  
tettoia

### Informazioni sull'Edificato Minore 2295

Tipo  
baracca, manufatto precario

### Informazioni sull'Edificato Minore 2296

Tipo  
baracca, manufatto precario

### Informazioni sull'Edificato Minore 2297

Tipo  
baracca, manufatto precario

### Informazioni sull'Edificato Minore 2298

Tipo  
baracca, manufatto precario

---

**Informazioni sull'Edificato Minore 2300**

Tipo  
tettoia

---

**Informazioni sull'Edificato Minore 2301**

Tipo  
baracca, manufatto precario

---

**Informazioni sull'Edificato Minore 2302**

Tipo  
tettoia

---

**Informazioni sull'Edificato Minore 2304**

Tipo  
tettoia

---

**Informazioni sull'Edificato Minore 2845**

---

**Informazioni sull'Edificato Minore 2846**

---

**Informazioni sull'Edificato Minore 2847**

---

**Informazioni sull'Edificato Minore 2848**

---

**Informazioni sull'Edificato Minore 2849**

---

**Informazioni sull'Edificato Minore 2850**

---

**Informazioni sull'Edificato Minore 2851**





FOTO n° 26390 (edificio 2861)



FOTO n° 26393 (edificio 2861)

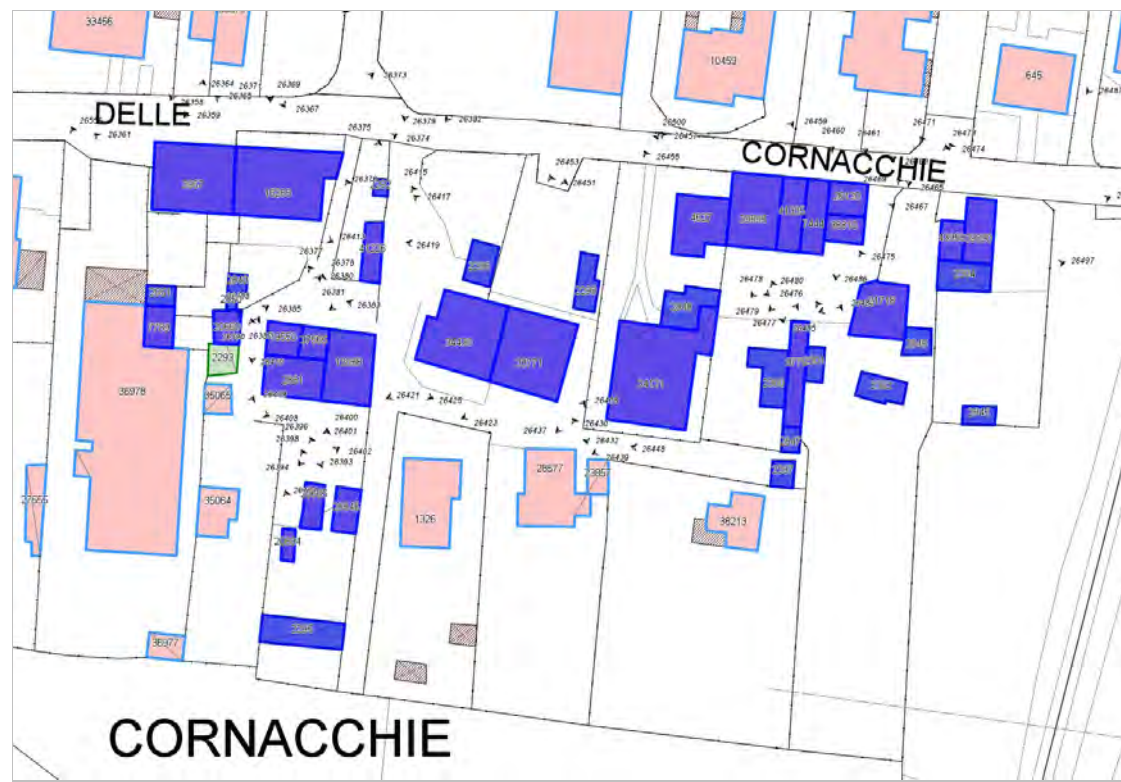

FOTO n° 26361 (edificio 3967)



FOTO n° 26364 (edificio 3967)



FOTO n° 26455 (edificio 4627)



FOTO n° 26457 (edificio 4627)



FOTO n° 26476 (edificio 4627)



FOTO n° 26461 (edificio 7444)



FOTO n° 26479 (edificio 7444)



FOTO n° 26556 (edificio 7789)



FOTO n° 26480 (edificio 9770)



FOTO n° 26377 (edificio 13058)



FOTO n° 26378 (edificio 13058)



FOTO n° 26394 (edificio 13058)



FOTO n° 26425 (edificio 13058)



FOTO n° 26365 (edificio 16288)



FOTO n° 26373 (edificio 16288)



FOTO n° 26374 (edificio 16288)



FOTO n° 26410 (edificio 16288)



FOTO n° 26413 (edificio 16288)



FOTO n° 26380 (edificio 19550)



FOTO n° 26388 (edificio 19550)



FOTO n° 26385 (edificio 20660)



FOTO n° 26404 (edificio 20684)



FOTO n° 26398 (edificio 20685)



FOTO n° 26475 (edificio 21718)



FOTO n° 26396 (edificio 25545)



FOTO n° 26463 (edificio 26120)



FOTO n° 26465 (edificio 26120)



FOTO n° 26417 (edificio 33771)



FOTO n° 26423 (edificio 33771)



FOTO n° 26432 (edificio 33771)



FOTO n° 26451 (edificio 33771)



FOTO n° 26437 (edificio 34121)



FOTO n° 26439 (edificio 34121)



FOTO n° 26383 (edificio 34430)



FOTO n° 26415 (edificio 34430)



FOTO n° 26421 (edificio 34430)



FOTO n° 26467 (edificio 38810)



FOTO n° 26486 (edificio 38810)



FOTO n° 26459 (edificio 39595)



FOTO n° 26477 (edificio 39595)



FOTO n° 26469 (edificio 39890)



FOTO n° 26471 (edificio 39890)



FOTO n° 26473 (edificio 39890)





FOTO n° 26474 (edificio 39890)



FOTO n° 26485 (edificio 39890)



FOTO n° 26494 (edificio 39890)



FOTO n° 26376 (edificio 41226)



FOTO n° 26381 (edificio 41226)



FOTO n° 26460 (edificio 41335)



FOTO n° 26478 (edificio 41335)



FOTO n° 26375 (edificato minore 2292)



FOTO n° 26400 (edificato minore 2295)



FOTO n° 26401 (edificato minore 2295)



FOTO n° 26419 (edificato minore 2296)



FOTO n° 26448 (edificato minore 2297)



FOTO n° 26453 (edificato minore 2298)



FOTO n° 26481 (edificato minore 2300)



FOTO n° 26482 (edificato minore 2301)



FOTO n° 26484 (edificato minore 2302)



FOTO n° 26497 (edificato minore 2304)



**Report Scheda Edifici agglomerato storico S.Donato\_Via per Corte Capanni\_2 N°433**

**Edifici associati alla Scheda:**

ID 3751 | ID 4183 | ID 6214 | ID 8081 | ID 12214 | ID 12236 | ID 12585 | ID 14071 | ID 16674 | ID 16920 | ID 19284 | ID 19457 | ID 20827 | ID 22834 | ID 24397 | ID 25190 | ID 28761 | ID 31781 | ID 34511 | ID 36938 | ID 37144 | ID 44083

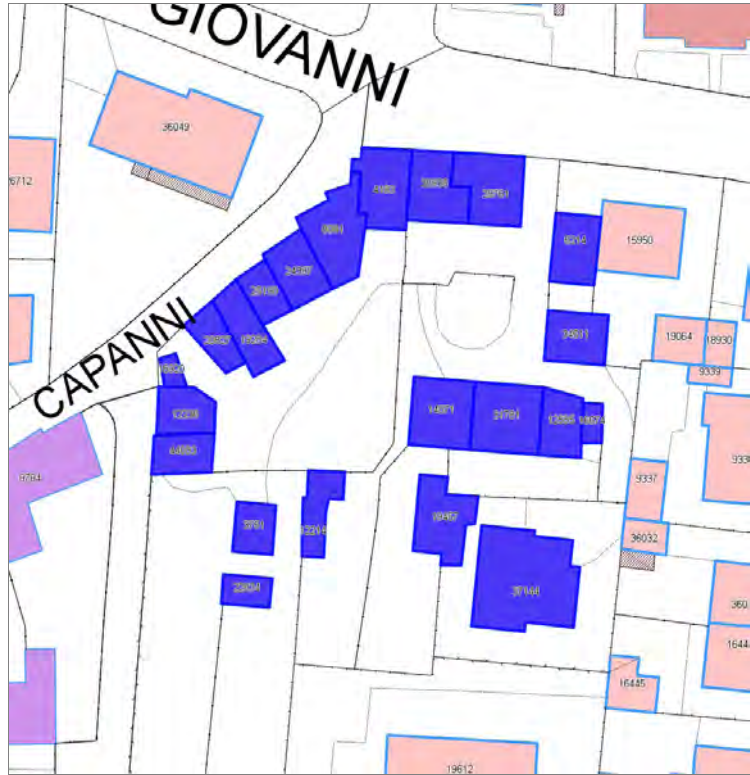



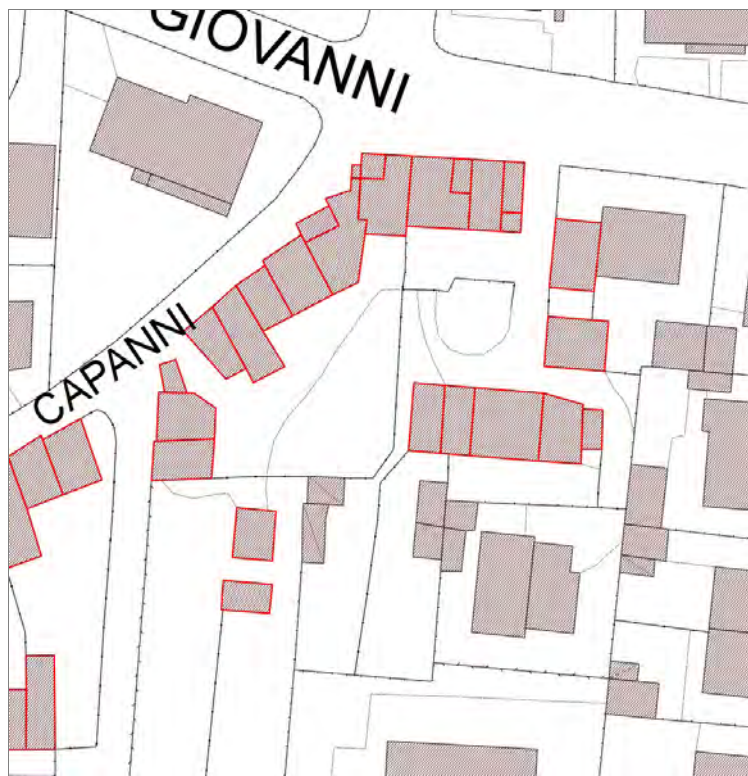

## Informazioni sulla Scheda

### Informazioni sulla Scheda

- **Data rilevazione** 03/06/2021
- **Località** SAN DONATO
- **Denominazione** S.Donato\_Via per Corte Capanni\_2

## Informazioni sull'Edificio 3751

- **Uso prevalente:** residenziale
- **Usi presenti:** residenziale permanente
- **Numero alloggi:** 1

### Edifici di impianto storico

- **Edifici di matrice rurale:** fienili, stalle, manufatti di rimessaggio, ecc.

## Informazioni sull'Edificio 4183

- **Uso prevalente:** residenziale
- **Usi presenti:** residenziale permanente
- **Numero alloggi:** 2

### Edifici di impianto storico

- **Edifici con tipologie edilizie di base:** edifici con preminenza dei caratteri "in schiera"

## Informazioni sull'Edificio 6214

- **Uso prevalente:** residenziale
- **Usi presenti:** residenziale permanente
- **Numero alloggi:** 1

### Edifici di impianto storico

- **Edifici con tipologie edilizie di base:** edifici con preminenza dei caratteri "in linea"

## Informazioni sull'Edificio 8081

- **Uso prevalente:** residenziale
- **Usi presenti:** residenziale permanente
- **Numero alloggi:** 1

### Edifici di impianto storico

- **Edifici con tipologie edilizie di base:** edilizia con tipologia incerta ottenuta per trasformazioni di edifici più antichi

## Informazioni sull'Edificio 12214

- **Uso prevalente:** accessorio
- **Usi presenti:** accessorio

### Manufatti e altri edifici

- **Accessori:** ripostigli, rimessaggi, box

## Informazioni sull'Edificio 12236

- **Uso prevalente:** residenziale
- **Usi presenti:** accessorio; residenziale permanente
- **Numero alloggi:** 1

### Edifici di impianto storico

- **Edifici con tipologie edilizie di base:** edilizia con tipologia incerta ottenuta per trasformazioni di edifici più antichi

## Informazioni sull'Edificio 12585

- **Uso prevalente:** residenziale
- **Usi presenti:** residenziale permanente
- **Numero alloggi:** 1

### Edifici di impianto storico

- **Edifici con tipologie edilizie di base:** edifici con preminenza dei caratteri "in schiera"

## Informazioni sull'Edificio 14071

- **Uso prevalente:** residenziale
- **Usi presenti:** residenziale permanente
- **Numero alloggi:** 1

### Edifici di impianto storico

- **Edifici con tipologie edilizie di base:** edifici con preminenza dei caratteri "in schiera"

## Informazioni sull'Edificio 16674

- **Uso prevalente:** accessorio
- **Usi presenti:** accessorio

### Manufatti e altri edifici

- **Accessori:** ripostigli, rimessaggi, box

## Informazioni sull'Edificio 16920

- **Uso prevalente:** accessorio
- **Usi presenti:** accessorio

### Manufatti e altri edifici

- **Accessori:** ripostigli, rimessaggi, box

## Informazioni sull'Edificio 19284

- **Uso prevalente:** residenziale
- **Usi presenti:** residenziale permanente
- **Numero alloggi:** 1

### Edifici di impianto storico

- **Edifici con tipologie edilizie di base:** edifici con preminenza dei caratteri "in schiera"

## Informazioni sull'Edificio 19457

- **Uso prevalente:** accessorio
- **Usi presenti:** accessorio

### Manufatti e altri edifici

- **Accessori:** ripostigli, rimessaggi, box

## Informazioni sull'Edificio 20827

- **Uso prevalente:** residenziale
- **Usi presenti:** residenziale permanente
- **Numero alloggi:** 1

### Edifici di impianto storico

- **Edifici con tipologie edilizie di base:** edilizia con tipologia incerta ottenuta per trasformazioni di edifici più antichi

## Informazioni sull'Edificio 22834

- **Uso prevalente:** residenziale
- **Usi presenti:** residenziale permanente

### Edifici di impianto storico

- **Edifici di matrice rurale:** fienili, stalle, manufatti di rimessaggio, ecc.

## Informazioni sull'Edificio 24397

- **Uso prevalente:** residenziale
- **Usi presenti:** residenziale permanente
- **Numero alloggi:** 1

### Edifici di impianto storico

- **Edifici con tipologie edilizie di base:** edifici con preminenza dei caratteri "in schiera"

## Informazioni sull'Edificio 25190

- **Uso prevalente:** residenziale
- **Usi presenti:** residenziale permanente
- **Numero alloggi:** 1

### Edifici di impianto storico

- **Edifici con tipologie edilizie di base:** edifici con preminenza dei caratteri "in schiera"

## Informazioni sull'Edificio 28761

- **Uso prevalente:** residenziale
- **Usi presenti:** residenziale permanente
- **Numero alloggi:** 2

### Edifici di impianto storico

- **Edifici con tipologie edilizie di base:** edifici con preminenza dei caratteri "in schiera"

## Informazioni sull'Edificio 31781

- **Uso prevalente:** residenziale
- **Usi presenti:** accessorio; residenziale

### Edifici di impianto storico

permanente

- **Numero alloggi:** 2

- **Edifici con tipologie edilizie di base:** edifici in linea

---

### Informazioni sull'Edificio 34511

- **Uso prevalente:** residenziale
- **Usi presenti:** accessorio; residenziale permanente
- **Numero alloggi:** 1

#### Edifici di impianto storico

- **Edifici con tipologie edilizie di base:** edifici con preminenza dei caratteri "in schiera"

---

### Informazioni sull'Edificio 36938

- **Uso prevalente:** residenziale
- **Usi presenti:** residenziale permanente
- **Numero alloggi:** 1

#### Edifici di impianto storico

- **Edifici con tipologie edilizie di base:** edifici con preminenza dei caratteri "in schiera"

---

### Informazioni sull'Edificio 37144

- **Uso prevalente:** residenziale
- **Usi presenti:** residenziale permanente

#### Manufatti e altri edifici

- **Edifici con caratteri difforni all'edificato tradizionale e/o preesistente:** a carattere non specialistico (di base)

---

### Informazioni sull'Edificio 44083

- **Uso prevalente:** residenziale
- **Usi presenti:** residenziale permanente

#### Edifici di impianto storico

- **Edifici con tipologie edilizie di base:** edifici con preminenza dei caratteri "in schiera"



FOTO n° 51527 (edificio 3751)



FOTO n° 51508 (edificio 4183)

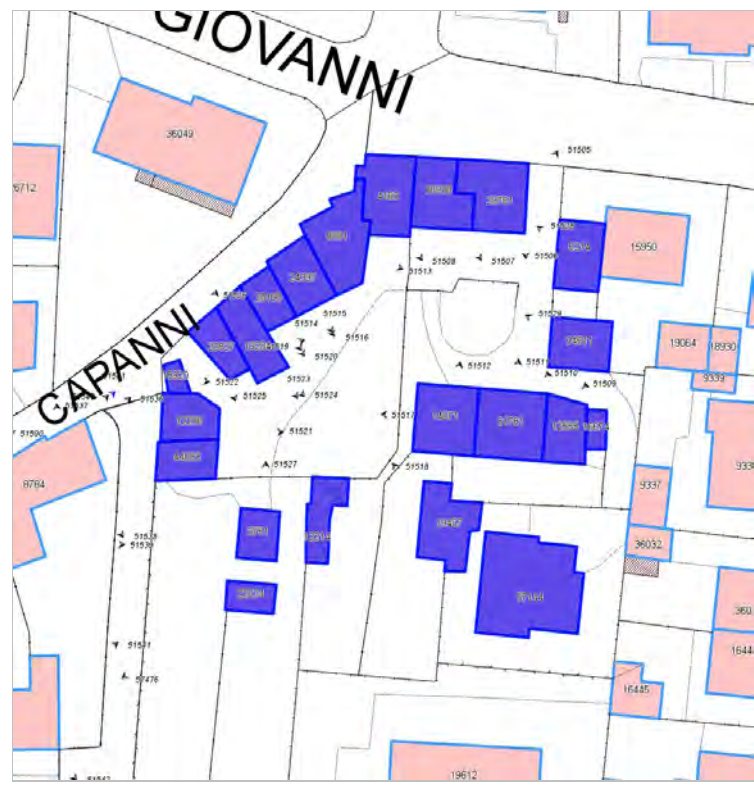

FOTO n° 51528 (edificio 6214)



FOTO n° 51513 (edificio 8081)



FOTO n° 51521 (edificio 12236)



FOTO n° 51510 (edificio 12585)

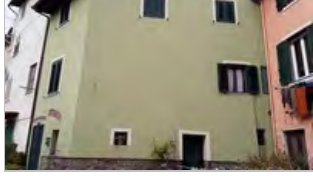

FOTO n° 51512 (edificio 14071)



FOTO n° 51517 (edificio 14071)



FOTO n° 51509 (edificio 16674)



FOTO n° 51522 (edificio 16920)



FOTO n° 51514 (edificio 19284)



FOTO n° 51523 (edificio 19284)



FOTO n° 51524 (edificio 19284)



FOTO n° 51518 (edificio 19457)



FOTO n° 51525 (edificio 20827)





FOTO n° 51526 (edificio 20827)



FOTO n° 57476 (edificio 22834)



FOTO n° 51515 (edificio 24397)



FOTO n° 51516 (edificio 24397)



FOTO n° 51519 (edificio 25190)



FOTO n° 51520 (edificio 25190)



FOTO n° 51505 (edificio 28761)



FOTO n° 51506 (edificio 28761)



FOTO n° 51511 (edificio 31781)



FOTO n° 51529 (edificio 34511)



FOTO n° 51507 (edificio 36938)

