Città di Lucca

La casa della Città

il Piano Operativo

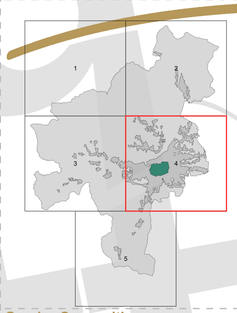

Quadro Conoscitivo

Standard urbanistici (DM 1444/68), attrezzature e servizi

Scala 1:10.000

Assessore all'Urbanistica
Serena Mammini

Sindaco
Alessandro Tambellini

Adozione

QC.V.4

ATTREZZATURE DI CARATTERE GENERALE E STANDARD URBANISTICI

Attrezzature di carattere generale

- Attrezzature per la formazione e l'istruzione
  - d - scuole superiori
  - e - alta formazione e università
- Attrezzature socio - sanitarie e assistenziali
- Attrezzature collettive
  - a - collettive di carattere generale
  - b - collettive pubbliche e di tipo pubblico
  - d - tecnologiche
  - e - cimiteri
  - f - turistico ricettive
  - g - religiose
- Attrezzature culturali
  - a - teatri
  - b - musei
  - c - auditorium
  - d - cinema
  - e - centri congressi
  - f - biblioteche
  - g - centri culturali
- Attrezzature collettive
  - c - sportive e per il tempo libero
- Parchi e giardini a carattere monumentale

Standard urbanistici (Art. 3 D.M. 1444/1968)

- Attrezzature per la formazione e l'istruzione (lett. a)
  - a - asili nido e scuole materne
  - b - scuole elementari
  - c - scuole medie
- Attrezzature socio - sanitarie e assistenziali (lett. b)
- Attrezzature collettive (lett. b)
  - a - collettive di carattere generale
  - b - collettive pubbliche e di tipo pubblico
  - g - religiose
- Attrezzature culturali (lett. b)
  - a - teatri
  - b - musei
  - c - auditorium
  - d - cinema
  - e - centri congressi
  - f - biblioteche
  - g - centri culturali
- Attrezzature collettive (lett. c)
  - c - sportive e per il tempo libero
- Verde pubblico (lett. c)
- Aree di sosta e per il parcheggio (lett. d)
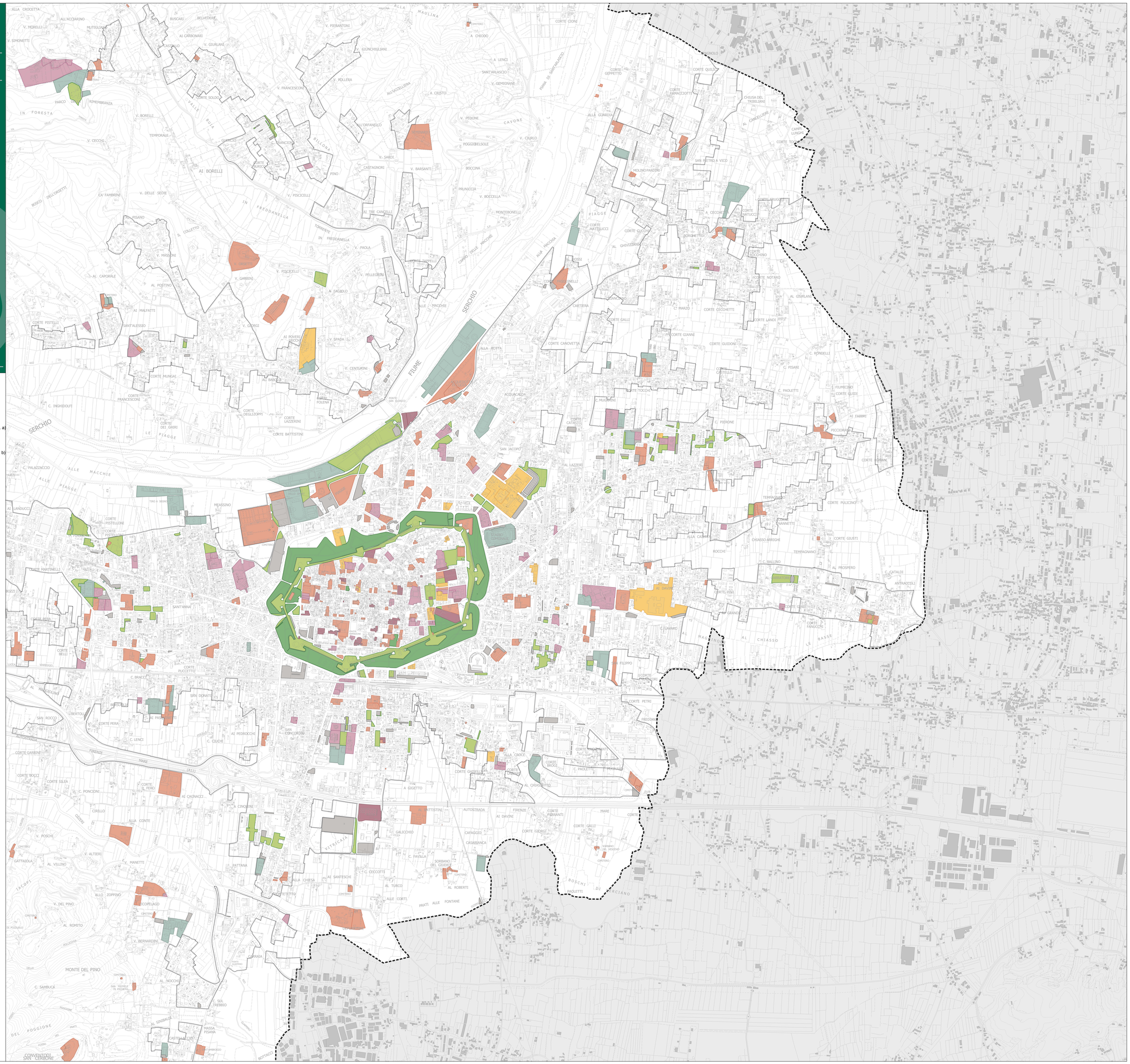
- Perimetro del territorio urbanizzato