



Città
di Lucca

La casa
della Città

il Piano Operativo

Quadro propositivo (progettuale)

NORME TECNICHE DI ATTUAZIONE e GESTIONE
Elenco beni sottoposti a vincolo ai fini espropriativi

ASSESSORE ALL'URBANISTICA
Serena Mammini

SINDACO DI LUCCA
Alessandro Tambellini

QP.IVc

NORME TECNICHE DI ATTUAZIONE e GESTIONE

Elenco beni sottoposti a vincolo ai fini espropriativi

Indice

Nota introduttiva ed applicativa	4
- Aree a verde pubblico, piazze e spazi aperti attrezzati (F1).....	4
- Aree, spazi, impianti e attrezzature sportive (F2)	6
- Aree, spazi e attrezzature per l'istruzione (F3)	6
- Aree, spazi e attrezzature di interesse collettivo (F4).....	7
- Impianti tecnici e per i servizi territoriali (G1)	7
- Cimiteri, spazi di pertinenza funzionale (G2)	7
- Rete viaria e assi di collegamento di area vasta e locali (I1).....	8
- Parcheggi e aree di sosta (I2)	11
- Linea, stazione, spazi per la logistica ferroviari e fermate (I3).....	13
- Parco lineare del condotto pubblico (Qc)	13
- Parco urbano delle Mura della città antica (Qm).....	14
- Giardini e parchi urbani di quartiere (Qq).....	14
- Parco fluviale del Serchio (P1.a).....	15
- Poli specializzati per le funzioni prevalentemente pubbliche e sovracomunali (S)	15

Nota introduttiva ed applicativa

L'articolo 95 comma 3 lettera d) della LR 65/2014 e smi, dispone che il PO, nell'ambito della Disciplina delle trasformazioni, tra l'altro contenga ".....l'individuazione dei beni sottoposti a vincolo ai fini espropriativi ai sensi degli articoli 9 e 10 del Decreto del Presidente della Repubblica 8 giugno 2001, n.327 (Testo Unico delle disposizioni legislative e regolamentari in materia di espropriazione per pubblica utilità....".

Gli elenchi che seguono (non necessariamente esaustivi ai fini degli adempimenti legislativi richiamati), riportano pertanto la preliminare ricognizione dei suddetti beni, effettuata mediante sovrapposizione delle previsioni di PO, rappresentate in CTR 1:10.000 e 1:2.000, con le corrispondenti cartografie catastali. Si deve in questo quadro precisare che le diverse cartografie citate sono tuttavia prodotte e realizzate con differenti "proiezioni geometriche" ed altrettante differenti modalità di acquisizione (rilievo) del dato territoriale di base. Pertanto l'elenco risulta necessariamente preliminare e soggetto a riscontro, verifica e puntuale identificazione in sede di attuazione delle singole previsioni di PO, anche in esito all'ulteriore passaggio di scala necessario per la definizione del progetto di opera pubblica.

- Aree a verde pubblico, piazze e spazi aperti attrezzati (F1)

N° PREVISIONE (IDENTIFICATIVO CARTOGRAFICO)	FOGLIO	PARTICELLA
1	43	207 217 220 693 711 743 745
2	43	226 225 227
3	43	845
4	43	245 295 703 734
5	43	721 1120
6	58	209 560 1537 1538 1539 1540 1542 1543 1564 1565 1566
7	78	989 990
8	94	1281
9	97	140
10	99	444 960
11	120	27 4693
12	120	386 387 388 958 1285 1407 1412
13	155	275 276 277 278 279 280 281 282 291 1380 1382 1406
14	122	599 600 1730 1733 1738 1739 1741 1742 1744 1745 1748 1749 1884
15	122	640 645 646 655 656 758 1434 1641 1874 1876 1879 1880 1938 2058 2059
16	122	779 781 881 882 1404 1405
17	121	1531 339
18	122	691 784
19	122	458 460 692 694 1066 1068 1069 1094 1279 1815 1816 1972
20	105	283 285 1134 1135

21	109	726 733
22	113	880 881 882 883 884 885 886 887 888 889
23	113	26 27 46 650 651 735 888
25	114	410
26	114	456 1221 1222
27	114	1267 1330 2125
28	114	496 497 854 1282 1330
29	114	1753 1754 1755 1757 1758 1846
30	137	821 1827 1828
31	137	1827
32	135	112 114 169 272 273 533
33	136	1501 1503 1509 1660 1661 1663 1664 1666 1667 1669 1670 1672 1673 1675 1676 1678 1679 1681 1682 1739
34	133	425 598 599 600 601 602 603 604 605 606 607 661 662 868 952 953 962 963 966 967 968 969 970 971 972 973 974 977 979 980 982 983 985 986 988
	166	828 1007 1153 2322 2324 2326 2697 2698
35	133	721 810 880 882 1003 1008 1009
36	125	1526 1696 1762
37	123	333 335 336 431
38	123	313 762
39	123	277 911
40	123	314 762
41	159	26 1352 1715 1716 B
42	128	48 49 587
43	165	198 199 200 201
	163	293
44	163	293 294 2832
	165	201 202 203 204 207
45	163	2992
	166	519 524 525 526 527 528 529 571 580 812 1135 1185 2119 2121 2131 2169
46	166	580 582 604 605 756 757 759 763 764 1482 1485 1486 1514 1734 1735 1736 1737 1738 1739 1740 2222 2297 2629
	167	203 218 219 224 225 633 1103 1465 1467 1469 1470 1471 1473 1475 1477 1479
47	163	576 1833 2466
48	163	2474
49	163	575 1810 2467 2469
50	163	370 1731 2400 2401 2405 2408 2409 2592
51	163	2412 2542 2616 2706 2707
52	163	796 801 1161 2110
53	160	171 372 463 464 508 568 569
54	160	243 246
55	161	204 478705 706 1081
56	185	478 479 686 690 694
	189	21

- Aree, spazi, impianti e attrezzature sportive (F2)

N° PREVISIONE (IDENTIFICATIVO CARTOGRAFICO)	FOGLIO	PARTICELLA
1	26	243
2	26	1114 1222
3	58	12 13 14 15 91 92 93 94 1245 1246 125 735 737 822
4	93	1088 38 40 41 42 48
5	106	1221 1222 1223 1224 1225 1226
6	108	119 190 320 363
7	105	396 397 398 407
8	125	148 149
9	132	9 882 921 923
10	133	342 373 953 985 988 990 993
	134	480 481 484 485 486 487 488 489 490 491 492 493 494 496 497 499
11	166	226

- Aree, spazi e attrezzature per l'istruzione (F3)

N° PREVISIONE (IDENTIFICATIVO CARTOGRAFICO)	FOGLIO	PARTICELLA
1	26	1114 1115 1116
2	43	316 317 318
3	56	317 519 520 521 522 5335 5339 5346
4	99	420 1094 1098 1100 1159 1582 1308
5	120	396 399 892
6	91	127 711 712 713 716 765
7	94	668 673 674 676 909 1177 1178
8	137	82 83 84 85 86 641 1603
9	134	80 82 90 136 231 232 234
10	133	1012
	134	237 408 409 494 495
11	154	296 297 840 866 1273 1275
12	158	543 1050
13	159	317 2078 2524
14	163	2782
15	163	1833 2469 2471 2473

- Aree, spazi e attrezzature di interesse collettivo (F4)

N° PREVISIONE (IDENTIFICATIVO CARTOGRAFICO)	FOGLIO	PARTICELLA
1	22	432 433 434 435 436 437 444
2	27	828
3	58	195 199
4	93	1448
4	93	67
4	93	89
4	93	69 1282 1283 1284
5	106	43 1512 1514
6	108	156 190 302 310 319 320
	109	241 559 735 736 839 840 841 842
7	110	80 81 236 243 299 300 302 437 438
8	125	128 133 136
9	120	388 389 1335
10	119	754 767 769 770 771 779 780 781 784 785 787 788 791 971 1039 1049 1054 1127 1173 1387 1390 1478 4482 4483 4571 4841
10	155	1229 1230 1231 1232 1233 1235
11	163	150 1294 2259 2260 2271 2894

- Impianti tecnici e per i servizi territoriali (G1)

N° PREVISIONE (IDENTIFICATIVO CARTOGRAFICO)	FOGLIO	PARTICELLA
1	103	250 1011 1018 1761 1762
2	121	881 883 884

- Cimiteri, spazi di pertinenza funzionale (G2)

N° PREVISIONE (IDENTIFICATIVO CARTOGRAFICO)	FOGLIO	PARTICELLA
1	58	201 560 561
2	102	246 247 248 857 858 929
3	86	293 519 985 986
4	97	193 248
5	137	16 257 652 1110 1917 1918 1919 1920 1921 1922 1923 1924
6	155	541 543 965 1643 1644 1646
7	161	344 346 808
8	167	509 1027
9	180	143 347 359 471 530 A
10	186	17 18 21 686 687 688 689

- Rete viaria e assi di collegamento di area vasta e locali (I1)

N° PREVISIONE (IDENTIFICATIVO CARTOGRAFICO)	FOGLIO	PARTICELLA
1	11	57 834 835 836 837 838 840 841 842
2	27	36 37 34 109 111 112 300 341 342 401 422 430 439 546 583 587 754 757 758 776 786
3	58	86 133 559 567 1264 1290 1628
4	55	268
	66	86 899
5	81	548 586 733 1067 1098 1132 1150 1208 1228 148 149 310 311 312 313 314 315 316 319 320 321 327 328 332 333 334 335 336 337 338 339 344 345 348 349 354 355 356 357 358 439 440 441 442 443 444 446 447 448 449 453 519 521 547 634 637 646 658 668 679 701 755 774 882 902 912 983
6	81	548 733 935 936 1152 1280
	94	1601 2018 2020
7	81	849 493 843 844 853 857 937 963
8	93	4926 57 803
9	93	206 261 70 73
10	106	36 1860
11	106	43 1640 1761 1783 1784 1804 1805 1806 1807 1808 1809 1810 1811 1812 1817 1819
12	106	264 784 1508 1738 1750
13	106	275 361 362 363 365 366 368 496 499 500 501 503 524 527 528 529 530 531 646 650 735 755 763 779 923 973 974 1096 1114 1189 1227 1228 1293 1310 1340 1596 1600 1623 1872 1873 1874 1875 1876 1877 1879 1880 1881 1882 1884 1906 1921

	109	63 84 85 279 341 418 436 481 484 494 56 66 69 706 730 731 732
14	106	203 1596 1162 1597 1598
15	105	1564 1817 1819 1821 1823 1824 1825 1832 1833 1834 1837 1845 1861 1872 1873 1884 1890 1898 1899 1900 1907 1909 1960 1964 1965 1966 1967
16	105	127 285 1745 1747 1772 1781 1782 2121
17	100	280
	118	77 93 669 666 733 743 953 998 1899
	86	533
18	117	146 166 1194 A C
	118	316 319 396 744 1833
19	119	228 351 352 354 355 407 409 410 411 412 413 414 415 421 424 427 428 431 542 543 544 754 767 785 787 816 819 821 1003 1017 1018 1042 1172 1173 1193 1476 1477 1557 1558 1579 4482
	120	783 784 787
20	91	353 359 361 363 364 373 376 377 379 491 492 493 580 1225
	103	449 452 463 481 482 492 497 499 671 672 676 677 678 696 697 703 711 712 715 723 724 762 774 807 920 1147 1232 1233 1267 1356 1404 1411 1423 1423 1424 1514 1649 1770 1771 1772 1774
21	104	57 59 157 158 159 160 161 173 174 179 997 998 999 1000 1002 1003 1004 1007 1008
	105	247 250
22	105	246 1360 2033 2077 2079 2080 2085 2086
	110	41 44 46 47 68 70 79 80 83 85 86 87 88 89 90 108 157 168 169 170 217 218 219 221 223 228 229 299 300 301 302 306 350 359 360 395 459 462 463 464 503
	109	4 5
	110	91 92 93 149
	109	13 575 577 579 581 662 665 672 673 674 676 782
23	108	109 110 191 319 411 412
	109	441 546 547 549 550 606 705 744 745 768 769 792
	113	3 6 330 655 975
24	109	105 106 304 609 613 636 637 643 644 645 796 797 821 822 823 824 826 859
25	114	1952 1956 1957 1959 1753 1754 1755
26	114	496 497 1330 1646
27	113	219 711 712
28	109	157 164 174 177 181 289 310 498 499 707 708 794
	112	15 18 19 25 78 80 186 187 188 189 190 200 21 224 227 24 280 283 287 291 321 433 446 449 520 639 640 641 663 750 751
29	111	27 327 541
30	105	720 1082 1537
31	137	281 734 1167 1119 1165
32	136	180 1021 1467 1468

	137	577 578 581 754 755 807 809 810 811 812 814 848 1620 1708 1827 1828
33	133	230 661 868 877 953 969 974 979 982 985 988 990 993 994 996 997 998 1012 1016
	134	121 287 409 410 413 414 415 417 418 419 433 459 460 461 462 463 465 468 469 471 480 481 484 485 486 488 489 497 499 490 494 495 496 498
	136	931 965 1411 1641 1643
	166	35 64 66 69 70 71 158 159 917 938 1057 1789 1954 1991 2344 2350 2351 2577 2632 2635 2655 2693 2694 B C
34	125	516 520 522 523 516 520 522 523 1130 1376 1431 1671 1706 1707 290 291 297 4554 4555 463 4658 4792 4793
35	122	1018 1617 1620 1623 1624 1636 1648 1649 1652 1654 1656 1658 1666 1667 1683 1691 1698 1699
36	121	1022 1023 1255 1355 1668 1669 1671 5153 5203 5234
37	158	441 476 477 477 478 1058 1355 1356 1358 1443 1752 1860 1953 2034 2035
38	158	479 480
39	159	1443 1166 1275 1276 2170 2172 2173 2179 2180 2181 2249 274 300 301 838 845 925 984 992
40	159	699 778
41	163	1335 1227 1228 1229 1230 1231 1232 1316 1331 1332 1333 1334 1430 2118 2483 2601 2712 3039 42 56 58 66 67 958
42	163	1205 1293 2832 293 998
	164	73 127 129 165 169 172 242 38 51 72 74 745 749 75
	165	207 198 199 200 201 202 203 204
43	163	1965 1204 1688 1776 2955
	166	896 1101 1115 1116 1119 1120 1121 1122 1123 1126 1136 1137 1138 1139 1191 1225 1244 1416 1886 1899 1900 2074 2486 2487 2639 2667 2668 2669 2671 2672 518 522 523 540 672 677 678 679 681 682 683 684 685 686 915
	167	877 1454 1456 22
44	166	1178 1781 1968 1969 1970 2393 692 984 2465
	167	1323 1148 1361 1364 1365 1368 1423 1326 1087 1198 1317 1324 1325 1327 1328 1329 1331 1332 1333 1334 1335 1336 1337 1338 1339 1340 1341 1344 1345 1348 1351 1353 1356 1357 1358 1360 1363 1366 1370 1372 1373 1376 1377 1378 1379 1383 1384 1385 1387 1388 1391 1396 1397 1399 1401 1403 1405 1407 1409 1411 1414 1417 1420 1422 1424 1427 1429 1486 1683 1756 1760 1761 1763 1764 184 222 223 224 225 242 245 246 247 248 249 250 251 257 634 74 951
45	159	1418 1414 1415 1416 1417 1419 1420 1421 1422 1423 1424 1425 1426 1427 1929 1930 1931 2411 520 521 524 718
	160	711 710 1285
46	161	1360 1081 1107 1109 1111 1162 1163 1392 1394 1401 1404 1412 19 21 22 23 478 705 706 75 754 755 758 761 762 763 764 77 78 88
47	160	1265 1272 249 250 392 393 412 485 506 601 604 624 928
	161	152

48	175	1616 246 346 347 413
49	191	20 214 528 576 659 823 883

- Parcheggi e aree di sosta (I2)

N° PREVISIONE (IDENTIFICATIVO CARTOGRAFICO)	FOGLIO	PARTICELLA
1	9	140
2	22	321 169
3	24	293 290
4	26	1222
5	26	427 437 565 683
6	27	747 218 220 306
7	43	226 225 227 752 792 856
8	43	461
9	43	1111 1110 313 314 315 316
10	42	927
	58	1371 1243 1372 1381 1382 1383 1760 1761 1762 1763 1764 1765 1766 1772 1773 1788 6 736 8 822 95
11	58	34 1349 1350 1574 829
12	58	1544 120 121 126 1545 1546 1547 1548 1549 1550 1551 1552 1553 202 52
13	58	196 193 194 195 199 B
14	58	367
15	47	1368 1450 1451 226 523
16	93	48 1088 1245 37 38 40 41 42
17	78	990 989
18	79	962 214 957 958 961
19	94	982 1281 1293 1334
20	107	49 1240 1409
21	106	596 1764 1813 1815 1817 264
22	106	1587 1154 1588 1590 1591 1592 857
23	102	1395 269 A D
24	89	975 1353 233
25	91	1264 1267 83
	103	1492 907 912
26	105	881 1135 283 880
27	105	396
28	108	411 109 156 319
	109	559 549 550 606 745 841
29	109	134 135 380 881
30	114	1446 1220 1221 435 436
31	114	2125 1330 1716

32	114	497
33	137	1170 16 1913
34	137	1094 1093
35	137	1625 1623
36	139	361 136 416 496
37	98	355 326 426
38	97	566 339 338
39	145	307 303
40	149	515 1006 1292
41	148	239
42	118	824 323 683 918
43	119	4661
44	120	665
45	120	4732 4731
46	120	403 404
47	119	958 B 954
48	121	352 1640 356 357 358 362
49	122	670 1910 843 1008
50	122	673
51	122	1972 458 692 784
52	125	4621 148 1705
53	125	143 139 145 174 179
54	104	963 1078 1079 1080 1081 1082 1083 1084 1085 1086 1087 1088 624 962 964
55	104	925 140 150 575 666 699 919 926
56	123	62 269 759
57	123	550 269 270 272 548 588 589
58	123	852 269 551 689
59	123	336 333 337 942
60	123	762 314
61	124	692 690 73 74 79 849 976 977 979 981
62	121	1022 1023 1025
63	121	1017 1018 1020 1023 1519 991
64	158	1879 1345 1752 1860 1861 1862 1863 1864 1865 1867 1872 1873 1876
65	158	1946 1380 1596 1597 1599 1601 1937 1940 1943 1947
66	158	542 1050 544 885
67	159	1352 26 B
68	125	687 1250 686
	126	66 65
69	159	2250 2249 301 855
70	159	2443 1872 1951 1953 571
71	159	317 2078 2079 882
72	163	368 3
73	163	2146 2632 2633 2782
74	163	796 1161 2831
75	163	282 281
76	163	2471 1833 2125 2470 2472 2473 607

77	165	207 204
78	166	2666 2665
79	132	324 325 898
80	133	832 150 810 882 883
81	133	425 607 662 972 973 976 977
82	166	2322 1758 2324 2326 2327 828
83	166	2707
84	166	2707
85	136	1376 1389 1686 1687 1688 1689 1690 1691 514 515
86	136	413 1567 1692 1693 1694 1695 1696 41 416
87	167	1654 1589 1591 175
88	175	1710 92
89	185	47 36
90	189	21 126 22 23 24
91	191	659 214

- Linea, stazione, spazi per la logistica ferroviari e fermate (I3)

N° PREVISIONE (IDENTIFICATIVO CARTOGRAFICO)	FOGLIO	PARTICELLA
1	9	111 113 140 431 432 433
2	9	433 128 140 141 324 325 326 327 331 332 333 334 335 336 340 341 342 343 344 345 346 347 348 350 395 404 447 448 449
3	109	116 117 249
	111	614 514 516 517 612 72
4	109	117 133 127 880 881
5	158	1879 1871 1872 1873 1874 1875 1876 1877 1878 1880 1881 1882 1883 1884 1885 1886 1887 1888 1889 1890 1891 200

- Parco lineare del condotto pubblico (Qc)

N° PREVISIONE (IDENTIFICATIVO CARTOGRAFICO)	FOGLIO	PARTICELLA
1	106	258 264 1310 1312 1323 1877 1878 1880
2	106	1340 1876
3	110	41 42 44 46 47 48 50 68 70 169 170 171 188 192 194 350 358 359 360 361 395 421 422 423 424 425 426 427 428 432
4	131	20
5	131	75 78 114 419

6		
7		
8		
9		
10		
11	197	473
	198	278
12	196	110 169

- Parco urbano delle Mura della città antica (Qm)

N° PREVISIONE (IDENTIFICATIVO CARTOGRAFICO)	FOGLIO	PARTICELLA
1	104	152
2	104	153 580
	125	306 313 351 413 534 723 724 725 726 727 728 729 1128 1126 1127

- Giardini e parchi urbani di quartiere (Qq)

N° PREVISIONE (IDENTIFICATIVO CARTOGRAFICO)	FOGLIO	PARTICELLA
1	113	698 102 1186 220 228 254 34 36 38 41 441 645 699 700 701 702 703 808 82 821 910 912 926 976 977
2	123	324 1415 1416 304 308 312 313 314 316 319 320 325 329 333 337 338 368 371 380 430 477 492 942 945 982
3	137	885 1029 1030 1031 1032 1127 560 562 569 570 571 573 800 884 886
4	139	1074 1075 27 28 294 295 33 562 598 599 735 736 793 854
5	139	415 1011 1012 139 360 361 400 411 413 493 530 746
6	166	2707 1080 1409 1438 1814 187 1948 2089 2127 2138 2314 2394 2437 2579 2580 2581 2613 2622 2623 2704 2706
7	163	733 1188 1731 1732 1733 2268 2401 370 732

- Parco fluviale del Serchio (P1.a)

N° PREVISIONE (IDENTIFICATIVO CARTOGRAFICO)	FOGLIO	PARTICELLA
1	104	45

- Poli specializzati per le funzioni prevalentemente pubbliche e sovracomunali (S)

N° PREVISIONE (IDENTIFICATIVO CARTOGRAFICO)	FOGLIO	PARTICELLA
1	104	64 65 66 67 68 69 70 71 72 73 90 91 98 975 976 1148 1251 1252
	125	179 180
2	121	1016 1017 1018 1019 1020 1022 1023 1669 1821 1861 1668
3	161	21 22 23 24 75 77 78 746 1089 1091 1099 1107 1109 1111 1154 1156 1157 1160 1161 1162 1163 1347 1350 1352 1354 1356 1358 1361

Legenda

- Aree a verde pubblico, piazze e spazi aperti attrezzati (F1)
- Aree, spazi, impianti e attrezzature sportive (F2)
- Aree, spazi e attrezzature per l'istruzione (F3)
- Aree, spazi e attrezzature di interesse collettivo (F4)
- Impianti tecnici e per i servizi territoriali (G1)
- Cimiteri, spazi di pertinenza funzionale (G2)
- Rete viaria e assi di collegamento di area vasta e locali (I1)
- Parcheggi e aree di sosta (I2)
- Linea, stazione, spazi per la logistica ferroviari e fermate (I3)
- Parco lineare del condotto pubblico (Qc)
- Parco urbano delle Mura della città antica (Qm)
- Giardini e parchi urbani di quartiere (Qq)
- Parco fluviale del Serchio (P1.a)
- Poli specializzati per le funzioni prevalentemente pubbliche e sovracomunali (S)

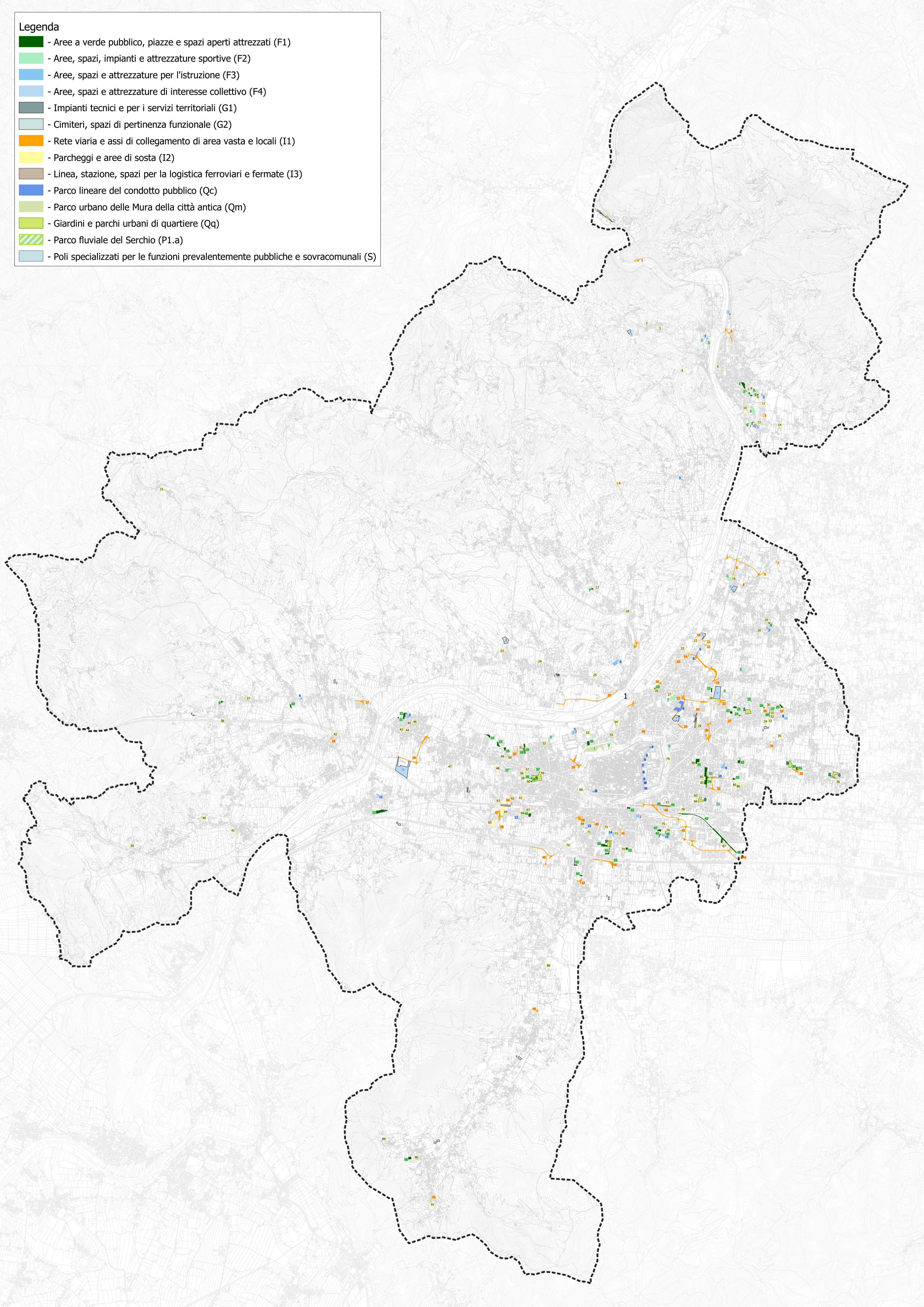

GRUPPO DI LAVORO

Responsabile Unico Procedimento (RUP)

Antonella Giannini

Progettisti

Antonella Giannini e Monica Del Sarto

Coordinamento generale e scientifico (quadro conoscitivo e progettuale)

Società Terre.it srl (*Fabrizio Cinquini, Michela Biagi, Valeria Dini*)

Database Geografico

LDP Progetti GIS srl

Fattibilità idrogeologica e sismica

Studio di Geologia Barsanti Sani & Ass.ti (*Paolo Sani*)

Studi idrologici e idraulici

Studio Ingeo – Ingegneri e Geologi associati (*Paolo Barsotti*)

Valutazione Ambientale Strategica (VAS)

Andrea Giraldi

Consulenza giuridico – amministrativa

Giuseppe Morbidelli e Duccio Traina

Schedatura delle ville storiche

Gilberto Bedini

Indagini di fattibilità dei corridoi infrastrutturali

Università di Pisa – *Polo universitario "Sistemi logistici"*

Indagini di compatibilità acustica

Università di Pisa – Dipartimento di Ingegneria dell'Energia, dei Sistemi, del territorio e delle Costruzioni

Indagini del territorio rurale

Francesco Lunardini con la collaborazione di Caterina Poli

Ufficio di Piano

Carla Villa, Silvia Lovi, Alessandro Paoli, Cinzia Rovai, Delia Vecchi, Andrea Biggi, Paolo Paoli

Elaborazioni cartografiche

Nicola Bianchi, Francesca Furter, Kalin Gemignani, Sheila Lazzerini, Riccardo Masoni, Alessandro Petroni, Sara Piancastelli, Francesco Rinaldi

Rilievi e schedature patrimonio edilizio storico

Giulio Galletti, Giovanna Montoro, Marco Natali, Antonio Pacino, Sara Piancastelli, Martina Ranieri

Processo Partecipativo e Comunicativo

Cantieri Animati (*Chiara Pignaris*)

Garante della partecipazione

Nicoletta Papanicolau